

**SISTEMA NACIONAL
DE
INFORMACION CRIMINAL**

Informe Anual de Estadísticas Policiales

Año 2008

Sistema Nacional de Estadística Criminal

Dirección Nacional de Política Criminal

Secretaría de Política Criminal y Asuntos Penitenciarios

Ministerio de Justicia y Derechos Humanos

REPORTE DE HECHOS DELICTUOSOS		CUADRO 1
TOTAL PAÍS - AÑO 2008		
POLICÍAS PROVINCIALES Y FEDERAL, PREFECTURA Y GENDARMERÍA		
Tipo de Delito	Total de hechos	
DELITOS CONTRA LAS PERSONAS		
Homicidios dolosos	2.305	
Homicidios dolosos en grado de tentativa	992	
Homicidios culposos en accidentes de tránsito	3.988	
Homicidios culposos por otros hechos	613	
Lesiones dolosas	145.240	
Lesiones culposas en accidentes de tránsito	105.600	
Lesiones culposas por otros hechos	9.775	
Otros delitos contra las personas	29.312	
Total de delitos contra las personas	297.825	
DELITOS CONTRA LA INTEGRIDAD SEXUAL Y EL HONOR		
Delitos contra el honor	244	
Violaciones	3.367	
Otros delitos contra la integridad sexual	6.993	
Total de delitos contra la integridad sexual y el honor	10.604	
DELITOS CONTRA LA LIBERTAD		
Amenazas	129.328	
Otros delitos contra la libertad	14.914	
Total de delitos contra la libertad	144.242	
DELITOS CONTRA LA PROPIEDAD		
Robos y tentativas de robo (excluye los agravados por el resultado de lesiones y/o muertes)	386.828	
Robos agravados y tentativas de robo agravado por el resultado de lesiones y/o muerte.	11.533	
Hurtos y tentativa de hurto.	284.205	
Otros delitos contra la propiedad	86.661	
Total de delitos contra la propiedad	769.227	
DELITOS CONTRA EL ESTADO Y LA COMUNIDAD		
Delitos contra la seguridad pública	5.992	
Delitos contra el orden público	2.126	
Delitos contra la seguridad de la nación	36	
Delitos contra los poderes públicos y el orden constitucional	144	
Delitos contra la administración pública	16.101	
Delitos contra la fe pública	3.567	
Total de delitos contra el estado y la comunidad	27.966	
DELITOS CONTRA EL ESTADO CIVIL		
	124	
LEY 23.737 (estupefacientes)	30.003	
OTROS DELITOS PREVISTOS EN LEYES ESPECIALES	30.986	
TOTAL DE HECHOS DELICTUOSOS		1.310.977
FIGURAS CONTRAVENCIONALES		
	115.342	
SUICIDIOS		
	3.127	

REPORTE DE HECHOS DELICTUOSOS		CUADRO 2
TOTAL PAÍS - AÑO 2008		
POLICÍAS PROVINCIALES Y FEDERAL		
Tipo de Delito	Total de hechos	
DELITOS CONTRA LAS PERSONAS		
Homicidios dolosos	2.301	
Homicidios dolosos en grado de tentativa	991	
Homicidios culposos en accidentes de tránsito	3.974	
Homicidios culposos por otros hechos	602	
Lesiones dolosas	145.126	
Lesiones culposas en accidentes de tránsito	105.280	
Lesiones culposas por otros hechos	9.709	
Otros delitos contra las personas	29.248	
Total de delitos contra las personas	297.231	
DELITOS CONTRA LA INTEGRIDAD SEXUAL Y EL HONOR		
Delitos contra el honor	243	
Violaciones	3.363	
Otros delitos contra la integridad sexual	6.984	
Total de delitos contra la integridad sexual y el honor	10.590	
DELITOS CONTRA LA LIBERTAD		
Amenazas	129.161	
Otros delitos contra la libertad	14.892	
Total de delitos contra la libertad	144.053	
DELITOS CONTRA LA PROPIEDAD		
Robos y tentativas de robo (excluye los agravados por el resultado de lesiones y/o muertes)	386.479	
Robos agravados y tentativas de robo agravado por el resultado de lesiones y/o muerte.	11.484	
Hurtos y tentativa de hurto.	283.581	
Otros delitos contra la propiedad	86.501	
Total de delitos contra la propiedad	768.045	
DELITOS CONTRA EL ESTADO Y LA COMUNIDAD		
Delitos contra la seguridad pública	5.720	
Delitos contra el orden público	2.078	
Delitos contra la seguridad de la nación	33	
Delitos contra los poderes públicos y el orden constitucional	139	
Delitos contra la administración pública	15.986	
Delitos contra la fe pública	2.807	
Total de delitos contra el estado y la comunidad	26.763	
DELITOS CONTRA EL ESTADO CIVIL		
	121	
LEY 23.737 (estupefacientes)	26.715	
OTROS DELITOS PREVISTOS EN LEYES ESPECIALES	27.790	
TOTAL DE HECHOS DELICTUOSOS		1.301.308
FIGURAS CONTRAVENCIONALES		
	89.875	
SUICIDIOS	3.117	

REPORTE DE HECHOS DELICTUOSOS		CUADRO 3
TOTAL PAÍS - AÑO 2008		
GENDARMERÍA		
Tipo de Delito	Total de hechos	
DELITOS CONTRA LAS PERSONAS		
Homicidios dolosos	2	
Homicidios dolosos en grado de tentativa	0	
Homicidios culposos en accidentes de tránsito	14	
Homicidios culposos por otros hechos	1	
Lesiones dolosas	1	
Lesiones culposas en accidentes de tránsito	248	
Lesiones culposas por otros hechos	1	
Otros delitos contra las personas	2	
Total de delitos contra las personas	269	
DELITOS CONTRA LA INTEGRIDAD SEXUAL Y EL HONOR		
Delitos contra el honor	0	
Violaciones	2	
Otros delitos contra la integridad sexual	1	
Total de delitos contra la integridad sexual y el honor	3	
DELITOS CONTRA LA LIBERTAD		
Amenazas	17	
Otros delitos contra la libertad	8	
Total de delitos contra la libertad	25	
DELITOS CONTRA LA PROPIEDAD		
Robos y tentativas de robo (excluye los agravados por el resultado de lesiones y/o muertes)	39	
Robos agravados y tentativas de robo agravado por el resultado de lesiones y/o muerte.	34	
Hurtos y tentativa de hurto.	95	
Otros delitos contra la propiedad	37	
Total de delitos contra la propiedad	205	
DELITOS CONTRA EL ESTADO Y LA COMUNIDAD		
Delitos contra la seguridad pública	237	
Delitos contra el orden público	29	
Delitos contra la seguridad de la nación	3	
Delitos contra los poderes públicos y el orden constitucional	1	
Delitos contra la administración pública	65	
Delitos contra la fe pública	512	
Total de delitos contra el estado y la comunidad	847	
DELITOS CONTRA EL ESTADO CIVIL		
LEY 23.737 (estupefacientes)	1.120	
OTROS DELITOS PREVISTOS EN LEYES ESPECIALES	1.076	
TOTAL DE HECHOS DELICTUOSOS		3.545
FIGURAS CONTRAVENCIONALES		
SUICIDIOS	25.461	
	6	

REPORTE DE HECHOS DELICTUOSOS		CUADRO 4 A
TOTAL PAÍS - AÑO 2008		
PREFECTURA		
Tipo de Delito	Total de hechos	
DELITOS CONTRA LAS PERSONAS		
Homicidios dolosos	2	
Homicidios dolosos en grado de tentativa	1	
Homicidios culposos en accidentes de tránsito	0	
Homicidios culposos por otros hechos	9	
Lesiones dolosas	109	
Lesiones culposas en accidentes de tránsito	72	
Lesiones culposas por otros hechos	61	
Otros delitos contra las personas	60	
Total de delitos contra las personas	314	
DELITOS CONTRA LA INTEGRIDAD SEXUAL Y EL HONOR		
Delitos contra el honor	1	
Violaciones	1	
Otros delitos contra la integridad sexual	3	
Total de delitos contra la integridad sexual y el honor	5	
DELITOS CONTRA LA LIBERTAD		
Amenazas	125	
Otros delitos contra la libertad	9	
Total de delitos contra la libertad	134	
DELITOS CONTRA LA PROPIEDAD		
Robos y tentativas de robo (excluye los agravados por el resultado de lesiones y/o muertes)	226	
Robos agravados y tentativas de robo agravado por el resultado de lesiones y/o muerte.	15	
Hurtos y tentativa de hurto.	393	
Otros delitos contra la propiedad	52	
Total de delitos contra la propiedad	686	
DELITOS CONTRA EL ESTADO Y LA COMUNIDAD		
Delitos contra la seguridad pública	14	
Delitos contra el orden público	10	
Delitos contra la seguridad de la nación	0	
Delitos contra los poderes públicos y el orden constitucional	4	
Delitos contra la administración pública	36	
Delitos contra la fe pública	27	
Total de delitos contra el estado y la comunidad	91	
DELITOS CONTRA EL ESTADO CIVIL		
	3	
LEY 23.737 (estupefacientes)	220	
OTROS DELITOS PREVISTOS EN LEYES ESPECIALES	210	
TOTAL DE HECHOS DELICTUOSOS		1.663
FIGURAS CONTRAVENCIONALES		
	6	
SUICIDIOS	3	

REPORTE DE HECHOS DELICTUOSOS		CUADRO 4 B
TOTAL PAÍS - AÑO 2008		
POLICÍA FEDERAL - DELEGACIONES DEL INTERIOR		
Tipo de Delito	Total de hechos	
DELITOS CONTRA LAS PERSONAS		
Homicidios dolosos	0	
Homicidios dolosos en grado de tentativa	0	
Homicidios culposos en accidentes de tránsito	0	
Homicidios culposos por otros hechos	1	
Lesiones dolosas	4	
Lesiones culposas en accidentes de tránsito	0	
Lesiones culposas por otros hechos	4	
Otros delitos contra las personas	2	
Total de delitos contra las personas	11	
DELITOS CONTRA LA INTEGRIDAD SEXUAL Y EL HONOR		
Delitos contra el honor	0	
Violaciones	1	
Otros delitos contra la integridad sexual	5	
Total de delitos contra la integridad sexual y el honor	6	
DELITOS CONTRA LA LIBERTAD		
Amenazas	25	
Otros delitos contra la libertad	5	
Total de delitos contra la libertad	30	
DELITOS CONTRA LA PROPIEDAD		
Robos y tentativas de robo (excluye los agravados por el resultado de lesiones y/o muertes)	84	
Robos agravados y tentativas de robo agravado por el resultado de lesiones y/o muerte.	0	
Hurtos y tentativa de hurto.	136	
Otros delitos contra la propiedad	71	
Total de delitos contra la propiedad	291	
DELITOS CONTRA EL ESTADO Y LA COMUNIDAD		
Delitos contra la seguridad pública	21	
Delitos contra el orden público	9	
Delitos contra la seguridad de la nación	0	
Delitos contra los poderes públicos y el orden constitucional	0	
Delitos contra la administración pública	14	
Delitos contra la fe pública	221	
Total de delitos contra el estado y la comunidad	265	
DELITOS CONTRA EL ESTADO CIVIL		
LEY 23.737 (estupefacientes)	1.948	
OTROS DELITOS PREVISTOS EN LEYES ESPECIALES	1.910	
TOTAL DE HECHOS DELICTUOSOS	4.461	
FIGURAS CONTRAVENCIONALES		
SUICIDIOS	1	

CUADRO 5

**DISTRIBUCIÓN DE HECHOS DELICTIVOS
TOTAL PAÍS - AÑO 2008**

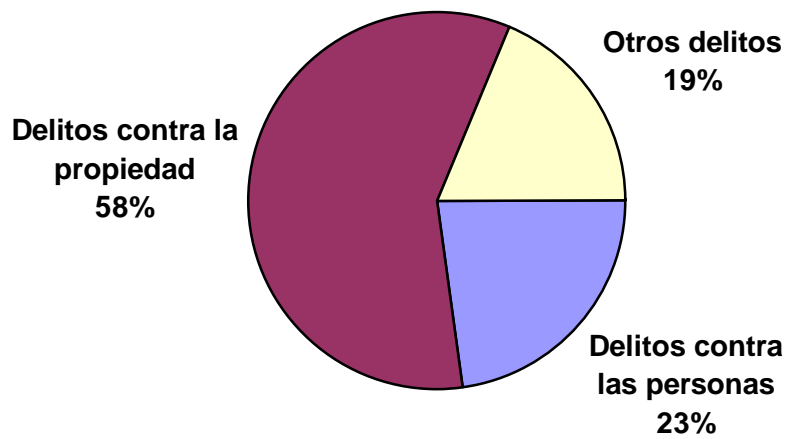

CUADRO 6

**EVOLUCIÓN DE LA DISTRIBUCIÓN DE HECHOS
DELICTIVOS DESDE 1990 a 2008**

Años	Delitos contra las Personas	Delitos contra la Propiedad	Otros delitos	Total Hechos Delictivos
1990	78.864	404.465	76.911	560.240
1991	83.949	327.722	77.619	489.290
1992	93.898	340.267	84.973	519.138
1993	107.905	358.428	92.527	558.860
1994	126.624	396.432	104.156	627.212
1995	135.135	462.344	112.988	710.467
1996	148.873	496.627	117.230	762.730
1997	156.897	539.292	120.151	816.340
1998	168.545	612.709	141.694	922.948
1999	185.726	723.731	152.784	1.062.241
2000	202.820	753.727	173.353	1.129.900
2001	210.752	782.784	184.994	1.178.530
2002	211.002	936.864	192.663	1.340.529
2003	219.417	856.710	194.598	1.270.725
2004	239.607	792.889	211.331	1.243.827
2005	247.887	739.250	219.809	1.206.946
2006	263.361	729.345	231.587	1.224.293
2007	274.460	711.987	231.796	1.218.243
2008	297.825	769.227	243.925	1.310.977

**EVOLUCIÓN DE LA DISTRIBUCIÓN DE HECHOS DELICTIVOS
DESDE 1990 al 2008**

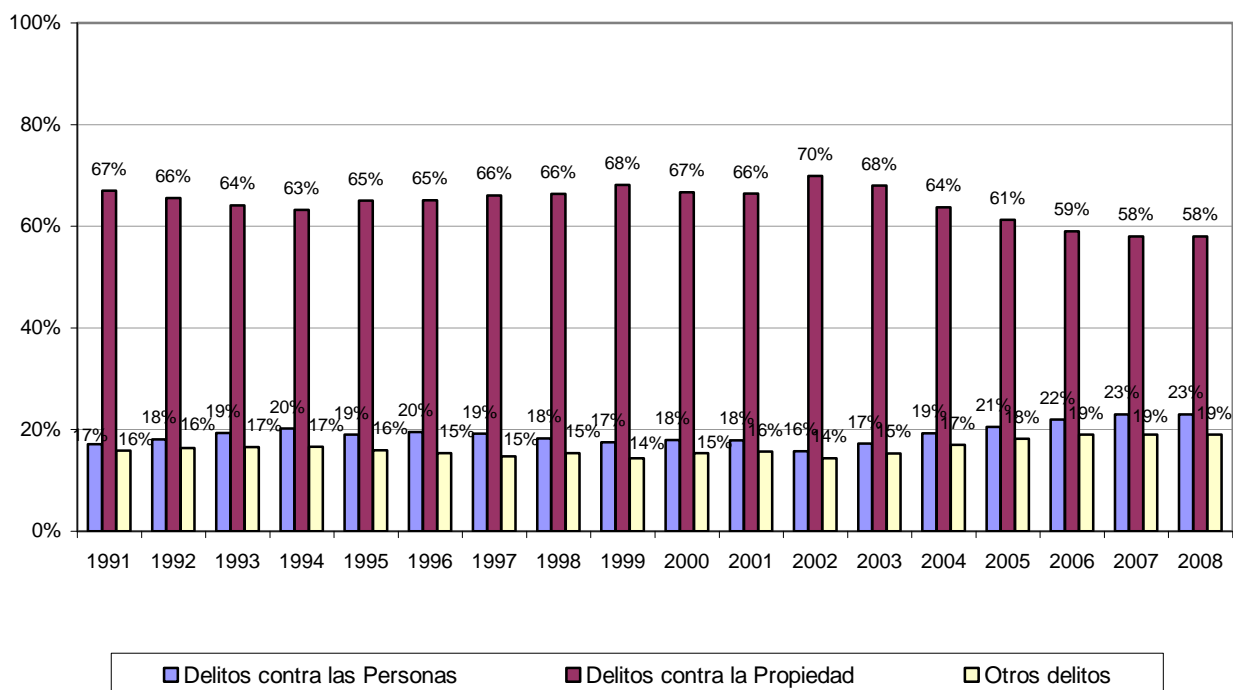

CUADRO 7

**DISTRIBUCIÓN DE DELITOS CONTRA LAS PERSONAS
TOTAL PAÍS - AÑO 2008**

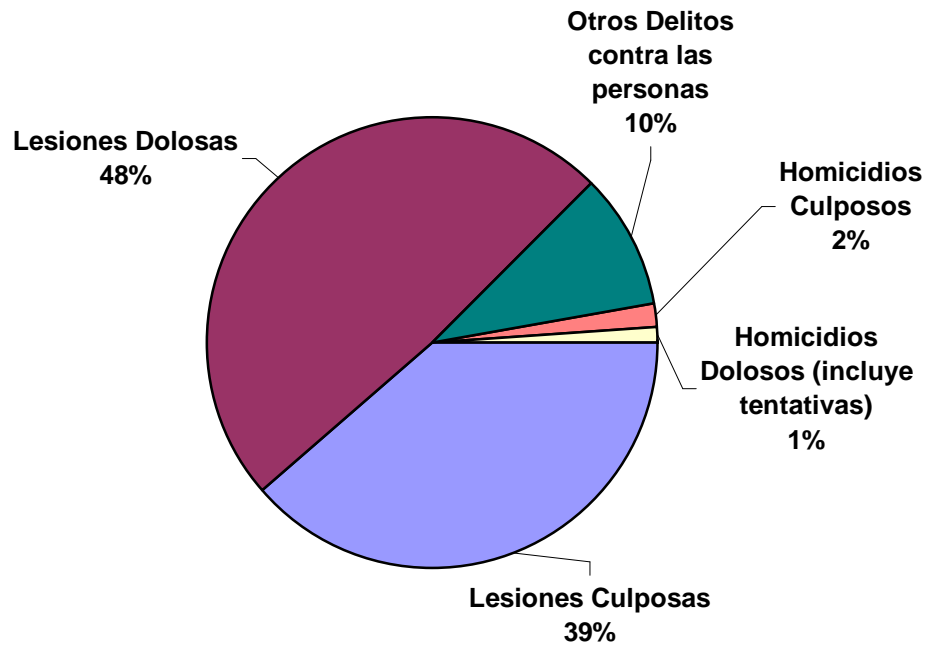

CUADRO 8

**DISTRIBUCIÓN DE DELITOS CONTRA LA PROPIEDAD
TOTAL PAÍS - AÑO 2008**

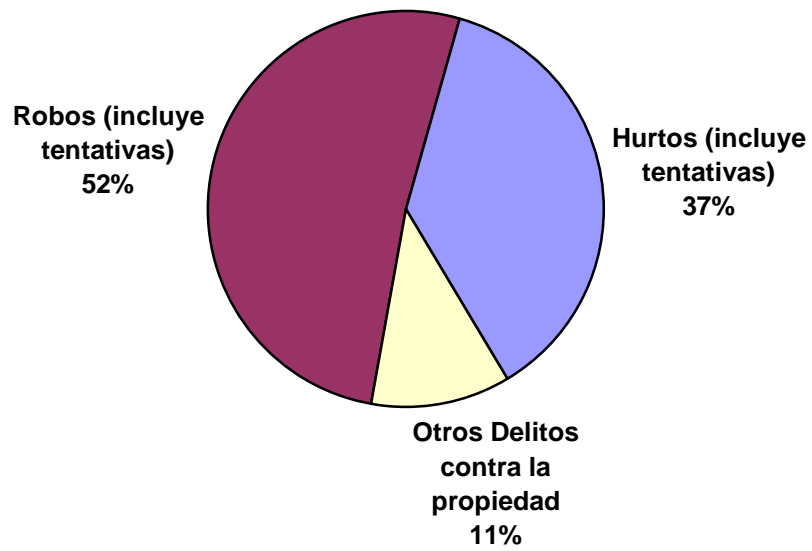

CUADRO 9

HECHOS DELICTIVOS REGISTRADOS. TOTAL PAÍS. AÑO 2008 DISTRIBUCIÓN POR PROVINCIAS

Lugar	Delitos contra las personas	Delitos contra la integridad sexual y el honor	Delitos contra la Libertad	Delitos contra la Propiedad	Delitos contra el Estado y la Comunidad	Delitos contra el Estado Civil	Estupefa- cientes	Otros delitos previstos en leyes especiales	Totales
BUENOS AIRES	80.523	1.908	43.224	144.295	6.921	64	14.831	10.784	302.550
CATAMARCA	4.684	167	2.230	9.055	164	0	358	271	16.929
CÓRDOBA	35.573	1.526	14.859	86.847	1.995	0	514	2.566	143.880
CORRIENTES	4.320	283	2.886	15.944	438	4	173	581	24.629
CHACO	3.575	265	2.657	18.956	760	2	522	375	27.112
CHUBUT	2.446	86	1.676	8.912	589	0	191	184	14.084
ENTRE RIOS	7.157	256	3.193	15.229	887	4	172	2.311	29.209
FORMOSA	3.515	188	1.616	6.247	720	3	290	28	12.607
JUJUY	4.909	267	2.163	16.454	120	0	207	876	24.996
LA PAMPA	1.784	69	1.223	6.912	237	0	100	9	10.334
LA RIOJA	2.098	83	574	3.657	67	0	83	128	6.690
MENDOZA	25.073	815	6.150	66.087	2.838	34	275	192	101.464
MISIONES	3.183	494	1.586	15.094	749	0	476	967	22.549
NEUQUÉN	5.670	151	2.813	23.510	386	4	170	873	33.577
RIO NEGRO	2.891	213	23	16.484	55	0	225	23	19.914
SALTA	9.628	571	8.122	32.978	1.097	0	798	6.798	59.992
SAN JUAN	3.532	184	1.617	18.617	687	1	56	427	25.121
SAN LUIS	4.649	130	1.462	6.754	247	0	433	76	13.751
SANTA CRUZ	2.687	108	2.359	6.737	468	0	25	562	12.946
SANTA FE	38.040	1.034	16.989	66.744	3.184	1	1.421	100	127.513
SANTIAGO DEL ESTERO	5.226	380	2.502	9.353	188	3	44	305	18.001
TIERRA DEL FUEGO	682	7	858	2.918	61	1	19	188	4.734
TUCUMÁN	12.372	332	9.085	14.487	163	0	330	45	36.814
CIUDAD DE BUENOS AIRES	33.608	1.087	14.375	156.956	4.945	3	8.290	2.317	221.581
TOTAL GENERAL	297.825	10.604	144.242	769.227	27.966	124	30.003	30.986	1.310.977

CUADRO 10

**TASA DE HECHOS DELICTIVOS CADA 100.000 HABITANTES
TOTAL PAIS Y POR PROVINCIAS - AÑO 2008**

PROVINCIA	Año 2008		
	Hechos Delictivos	Población	Tasas cada 100.000 Habitantes
BUENOS AIRES	302.550	15.052.177	2.010,01
CATAMARCA	16.929	388.416	4.358,47
CIUDAD DE BUENOS AIRES	221.581	3.042.581	7.282,67
CÓRDOBA	143.880	3.340.041	4.307,73
CORRIENTES	24.629	1.013.443	2.430,23
CHACO	27.112	1.052.185	2.576,73
CHUBUT	14.084	460.684	3.057,19
ENTRE RÍOS	29.209	1.255.787	2.325,95
FORMOSA	12.607	539.883	2.335,14
JUJUY	24.996	679.975	3.676,02
LA PAMPA	10.334	333.550	3.098,19
LA RIOJA	6.690	341.207	1.960,69
MENDOZA	101.464	1.729.660	5.866,12
MISIONES	22.549	1.077.987	2.091,77
NEUQUEN	33.577	547.742	6.130,08
RIO NEGRO	19.914	597.476	3.333,02
SALTA	59.992	1.224.022	4.901,22
SAN JUAN	25.121	695.640	3.611,21
SAN LUIS	13.751	437.544	3.142,77
SANTA CRUZ	12.946	225.920	5.730,35
SANTA FE	127.513	3.242.551	3.932,49
SANTIAGO DEL ESTERO	18.001	865.546	2.079,73
TIERRA DEL FUEGO	4.734	126.212	3.750,83
TUCUMÁN	36.814	1.475.384	2.495,21
TOTAL PAIS	1.310.977	39.745.613	3.298,42

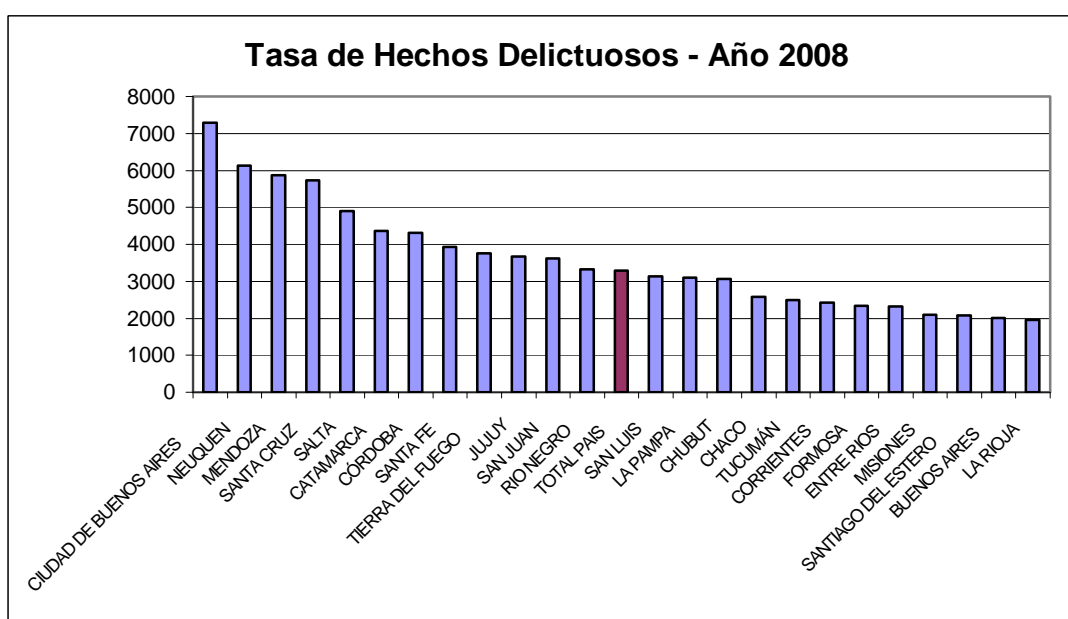

CUADRO 11

**TASA DE DELITOS CONTRA LAS PERSONAS CADA 100.000 HAB.
TOTAL PAIS Y POR PROVINCIAS - AÑO 2008**

PROVINCIA	Año 2008		
	Del. contra las Personas	Población	Tasas cada 100.000 Habitantes
BUENOS AIRES	80.523	15.052.177	534,96
CATAMARCA	4.684	388.416	1.205,92
CIUDAD DE BUENOS AIRES	33.608	3.042.581	1.104,59
CÓRDOBA	35.573	3.340.041	1.065,05
CORRIENTES	4.320	1.013.443	426,27
CHACO	3.575	1.052.185	339,77
CHUBUT	2.446	460.684	530,95
ENTRE RIOS	7.157	1.255.787	569,92
FORMOSA	3.515	539.883	651,07
JUJUY	4.909	679.975	721,94
LA PAMPA	1.784	333.550	534,85
LA RIOJA	2.098	341.207	614,88
MENDOZA	25.073	1.729.660	1.449,59
MISIONES	3.183	1.077.987	295,27
NEUQUEN	5.670	547.742	1.035,16
RIO NEGRO	2.891	597.476	483,87
SALTA	9.628	1.224.022	786,59
SAN JUAN	3.532	695.640	507,73
SAN LUIS	4.649	437.544	1.062,52
SANTA CRUZ	2.687	225.920	1.189,36
SANTA FE	38.040	3.242.551	1.173,15
SANTIAGO DEL ESTERO	5.226	865.546	603,78
TIERRA DEL FUEGO	682	126.212	540,36
TUCUMÁN	12.372	1.475.384	838,56
TOTAL PAIS	297.825	39.745.613	749,33

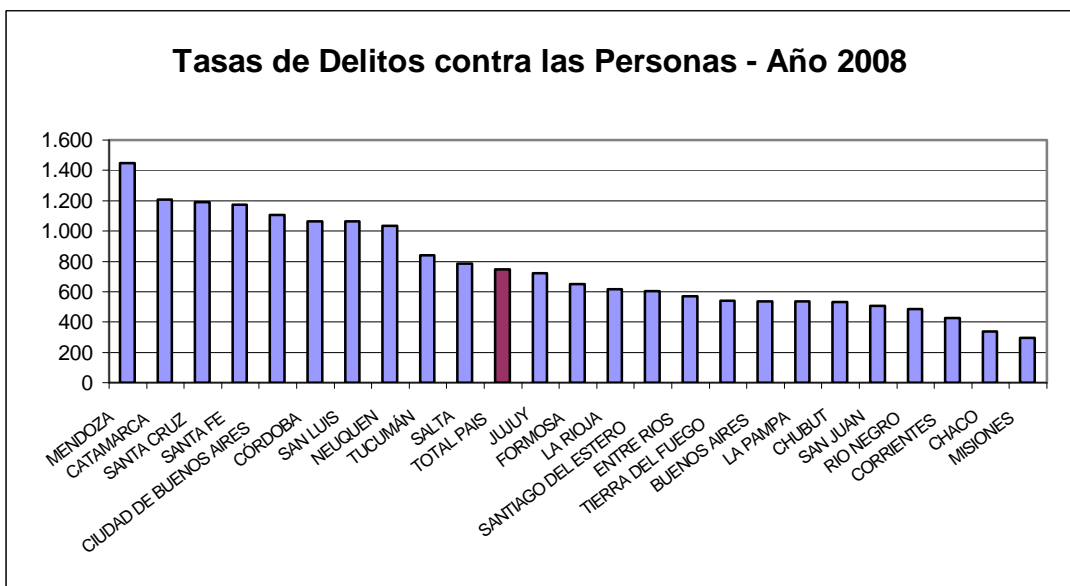

CUADRO 12

TASA DE HOMICIDIOS DOLOSOS CADA 100.000 HABITANTES TOTAL PAIS Y POR PROVINCIAS - AÑO 2008

PROVINCIA	Año 2008		
	Homicidios Dolosos	Población	Tasas cada 100.000 Habitantes
BUENOS AIRES	1.045	15.052.177	6,94
CATAMARCA	3	388.416	0,77
CIUDAD DE BUENOS AIRES	139	3.042.581	4,57
CÓRDOBA	134	3.340.041	4,01
CORRIENTES	44	1.013.443	4,34
CHACO	50	1.052.185	4,75
CHUBUT	39	460.684	8,47
ENTRE RIOS	89	1.255.787	7,09
FORMOSA	30	539.883	5,56
JUJUY	28	679.975	4,12
LA PAMPA	6	333.550	1,80
LA RIOJA	7	341.207	2,05
MENDOZA	131	1.729.660	7,57
MISIONES	66	1.077.987	6,12
NEUQUEN	34	547.742	6,21
RIO NEGRO	27	597.476	4,52
SALTA	49	1.224.022	4,00
SAN JUAN	19	695.640	2,73
SAN LUIS	11	437.544	2,51
SANTA CRUZ	12	225.920	5,31
SANTA FE	274	3.242.551	8,45
SANTIAGO DEL ESTERO	29	865.546	3,35
TIERRA DEL FUEGO	4	126.212	3,17
TUCUMÁN	35	1.475.384	2,37
TOTAL PAIS	2.305	39.745.613	5,80

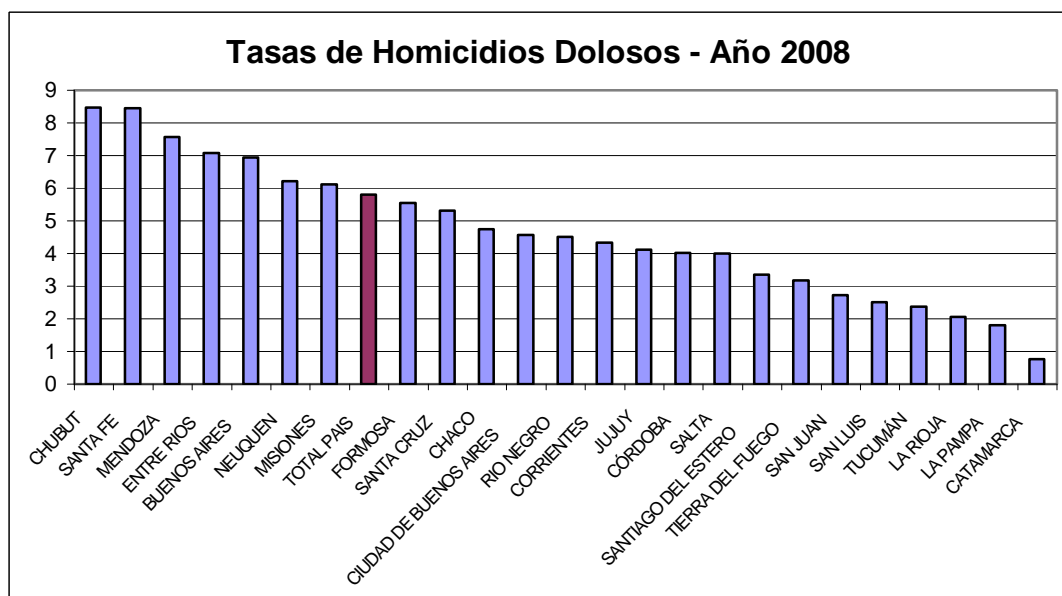

CUADRO 13

**TASA DE DELITOS CONTRA LA PROPIEDAD CADA 100.000 HAB.
TOTAL PAIS Y POR PROVINCIAS - AÑO 2008**

PROVINCIA	Año 2008		
	Del. c/la Propiedad	Población	Tasas cada 100.000 Habitantes
BUENOS AIRES	144.295	15.052.177	958,63
CATAMARCA	9.055	388.416	2.331,26
CIUDAD DE BUENOS AIRES	156.956	3.042.581	5.158,65
CÓRDOBA	86.847	3.340.041	2.600,18
CORRIENTES	15.944	1.013.443	1.573,25
CHACO	18.956	1.052.185	1.801,58
CHUBUT	8.912	460.684	1.934,51
ENTRE RIOS	15.229	1.255.787	1.212,71
FORMOSA	6.247	539.883	1.157,10
JUJUY	16.454	679.975	2.419,79
LA PAMPA	6.912	333.550	2.072,25
LA RIOJA	3.657	341.207	1.071,78
MENDOZA	66.087	1.729.660	3.820,81
MISIONES	15.094	1.077.987	1.400,20
NEUQUEN	23.510	547.742	4.292,17
RIO NEGRO	16.484	597.476	2.758,94
SALTA	32.978	1.224.022	2.694,23
SAN JUAN	18.617	695.640	2.676,24
SAN LUIS	6.754	437.544	1.543,62
SANTA CRUZ	6.737	225.920	2.982,03
SANTA FE	66.744	3.242.551	2.058,38
SANTIAGO DEL ESTERO	9.353	865.546	1.080,59
TIERRA DEL FUEGO	2.918	126.212	2.311,98
TUCUMÁN	14.487	1.475.384	981,91
TOTAL PAIS	769.227	39.745.613	1.935,38

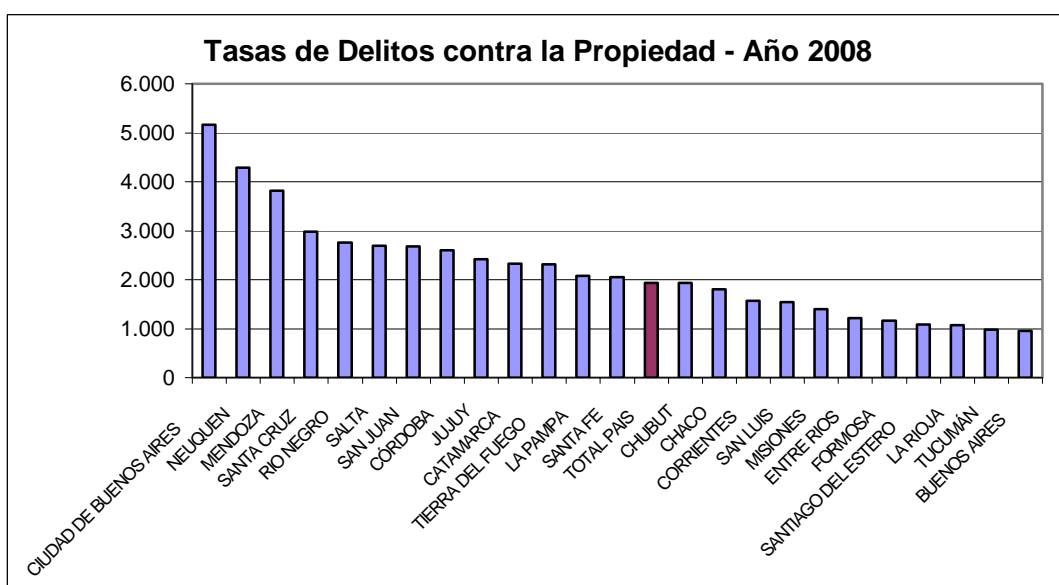

CUADRO 14

**TASA DE ROBOS (INCLUYE TENTATIVAS) CADA 100.000 HAB.
TOTAL PAIS Y POR PROVINCIAS - AÑO 2008**

PROVINCIA	Año 2008		
	Robos (inc. tentativas)	Población	Tasas cada 100.000 Habitantes
BUENOS AIRES	77.413	15.052.177	514,30
CATAMARCA	3.519	388.416	905,99
CIUDAD DE BUENOS AIRES	91.763	3.042.581	3.015,96
CÓRDOBA	52.008	3.340.041	1.557,11
CORRIENTES	7.684	1.013.443	758,21
CHACO	7.654	1.052.185	727,44
CHUBUT	4.632	460.684	1.005,46
ENTRE RIOS	6.948	1.255.787	553,28
FORMOSA	1.804	539.883	334,15
JUJUY	7.743	679.975	1.138,72
LA PAMPA	2.147	333.550	643,68
LA RIOJA	1.192	341.207	349,35
MENDOZA	33.321	1.729.660	1.926,45
MISIONES	4.481	1.077.987	415,68
NEUQUEN	10.618	547.742	1.938,50
RIO NEGRO	7.440	597.476	1.245,24
SALTA	13.249	1.224.022	1.082,42
SAN JUAN	7.201	695.640	1.035,16
SAN LUIS	3.394	437.544	775,69
SANTA CRUZ	2.369	225.920	1.048,60
SANTA FE	40.082	3.242.551	1.236,13
SANTIAGO DEL ESTERO	3.304	865.546	381,72
TIERRA DEL FUEGO	975	126.212	772,51
TUCUMÁN	7.420	1.475.384	502,92
TOTAL PAIS	398.361	39.745.613	1.002,28

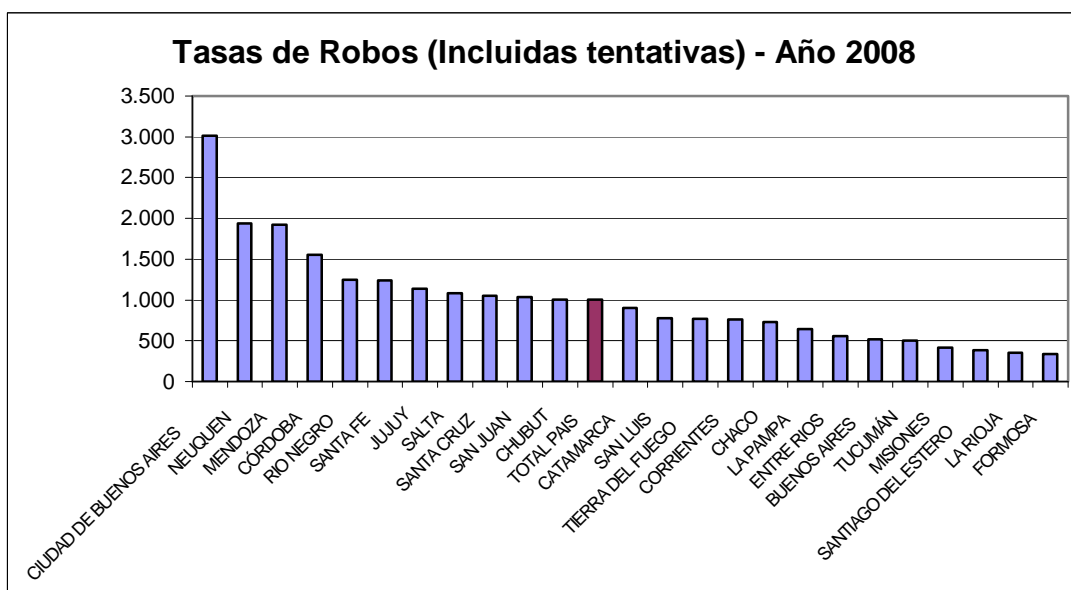

CUADRO 15

HECHOS DELICTIVOS REGISTRADOS

Variaciones entre año 2007 y año 2008			
Total País y por Provincia			
PROVINCIA	2007	2008	Variación respecto 2007
Buenos Aires	240.827	302.550	25,63%
Catamarca	18.967	16.929	-10,74%
Ciudad de Buenos Aires	217.348	221.581	1,95%
Córdoba	135.621	143.880	6,09%
Corrientes	24.614	24.629	0,06%
Chaco	27.639	27.112	-1,91%
Chubut	15.579	14.084	-9,60%
Entre Ríos	27.318	29.209	6,92%
Formosa	11.554	12.607	9,11%
Jujuy	23.424	24.996	6,71%
La Pampa	9.412	10.334	9,80%
La Rioja	6.440	6.690	3,88%
Mendoza	102.626	101.464	-1,13%
Misiones	20.948	22.549	7,64%
Neuquén	31.239	33.577	7,48%
Río Negro	17.432	19.914	14,24%
Salta	57.233	59.992	4,82%
San Juan	25.731	25.121	-2,37%
San Luis	10.728	13.751	28,18%
Santa Cruz	12.054	12.946	7,40%
Santa Fe	119.935	127.513	6,32%
Santiago del Estero	19.510	18.001	-7,73%
Tierra del Fuego	4.504	4.734	5,11%
Tucumán	37.560	36.814	-1,99%
Total país	1.218.243	1.310.977	7,61%

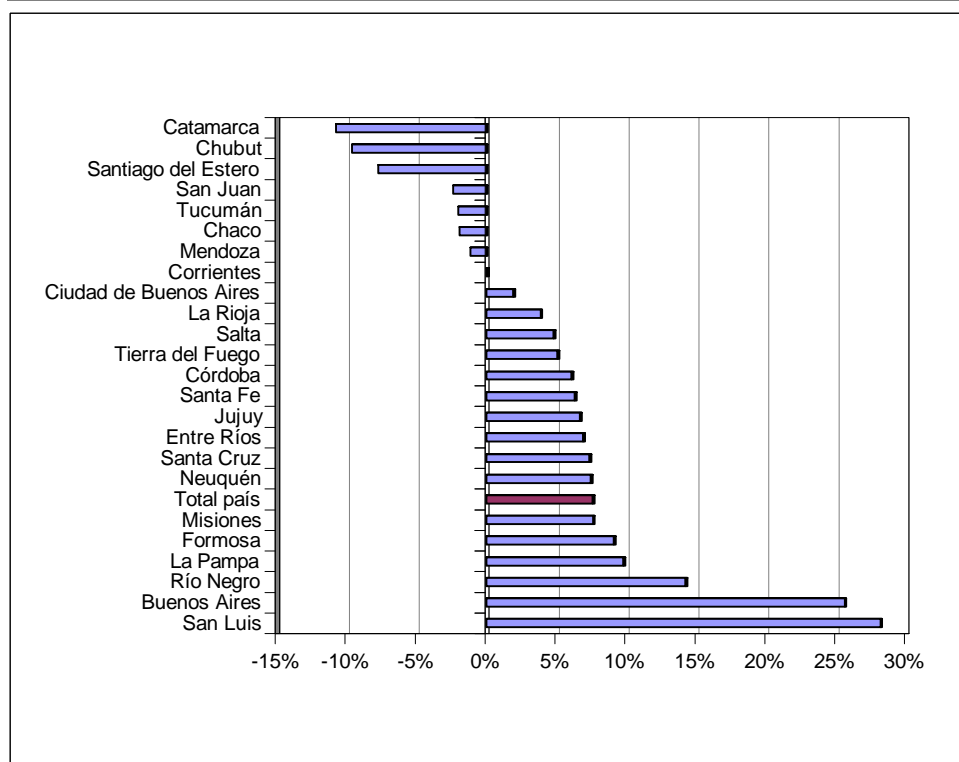

CUADRO 16**DELITOS CONTRA LAS PERSONAS**

Variaciones entre año 2007 y año 2008			
Total País y por Provincia			
PROVINCIA	2007	2008	Variación respecto 2007
Buenos Aires	67.561	80.523	19,19%
Catamarca	4.877	4.684	-3,96%
Ciudad de Buenos Aires	32.178	33.608	4,44%
Córdoba	32.573	35.573	9,21%
Corrientes	4.120	4.320	4,85%
Chaco	3.323	3.575	7,58%
Chubut	2.649	2.446	-7,66%
Entre Ríos	6.331	7.157	13,05%
Formosa	3.006	3.515	16,93%
Jujuy	5.006	4.909	-1,94%
La Pampa	1.647	1.784	8,32%
La Rioja	2.073	2.098	1,21%
Mendoza	23.197	25.073	8,09%
Misiones	2.811	3.183	13,23%
Neuquén	6.074	5.670	-6,65%
Río Negro	2.529	2.891	14,31%
Salta	11.774	9.628	-18,23%
San Juan	3.386	3.532	4,31%
San Luis	3.509	4.649	32,49%
Santa Cruz	2.290	2.687	17,34%
Santa Fe	35.669	38.040	6,65%
Santiago del Estero	5.503	5.226	-5,03%
Tierra del Fuego	680	682	0,29%
Tucumán	11.694	12.372	5,80%
Total país	274.460	297.825	8,51%

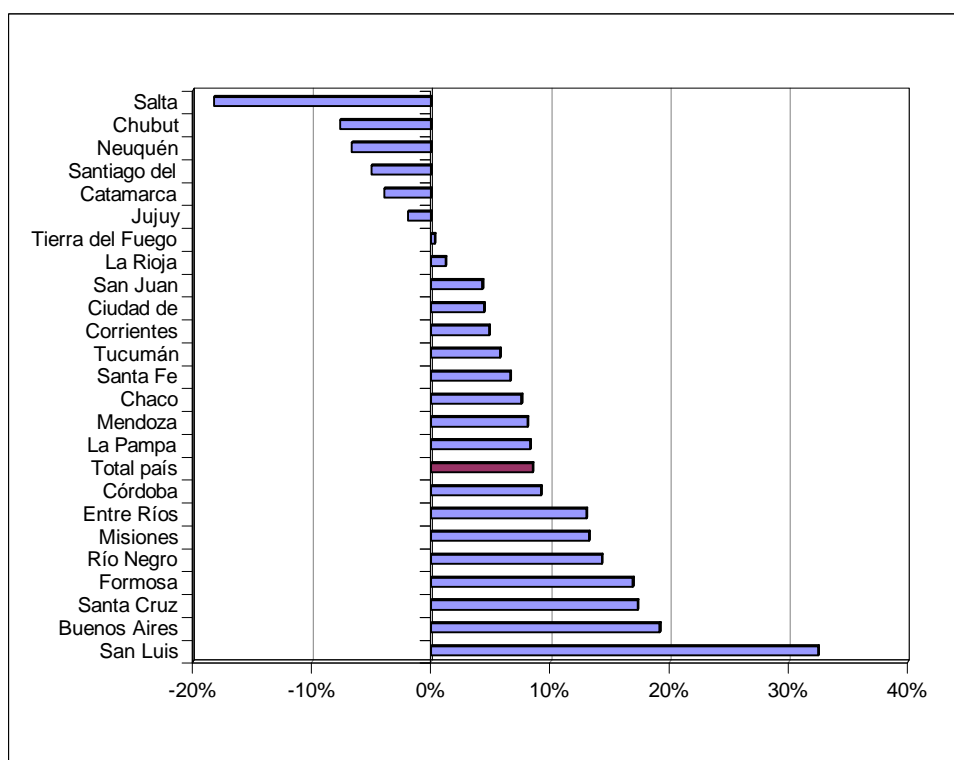

CUADRO 17

HOMICIDIOS DOLOSOS

Variaciones entre año 2007 y año 2008			
Total País y por Provincia			
PROVINCIA	2007	2008	Variación respecto 2007
Buenos Aires	884	1045	18,21%
Catamarca	4	3	-25,00%
Ciudad de Buenos Aires	119	139	16,81%
Córdoba	125	134	7,20%
Corrientes	48	44	-8,33%
Chaco	59	50	-15,25%
Chubut	31	39	25,81%
Entre Ríos	66	89	34,85%
Formosa	42	30	-28,57%
Jujuy	31	28	-9,68%
La Pampa	13	6	-53,85%
La Rioja	5	7	40,00%
Mendoza	96	131	36,46%
Misiones	57	66	15,79%
Neuquén	28	34	21,43%
Río Negro	30	27	-10,00%
Salta	37	49	32,43%
San Juan	16	19	18,75%
San Luis	6	11	83,33%
Santa Cruz	11	12	9,09%
Santa Fe	290	274	-5,52%
Santiago del Estero	26	29	11,54%
Tierra del Fuego	1	4	300,00%
Tucumán	46	35	-23,91%
Total país	2.071	2.305	11,30%

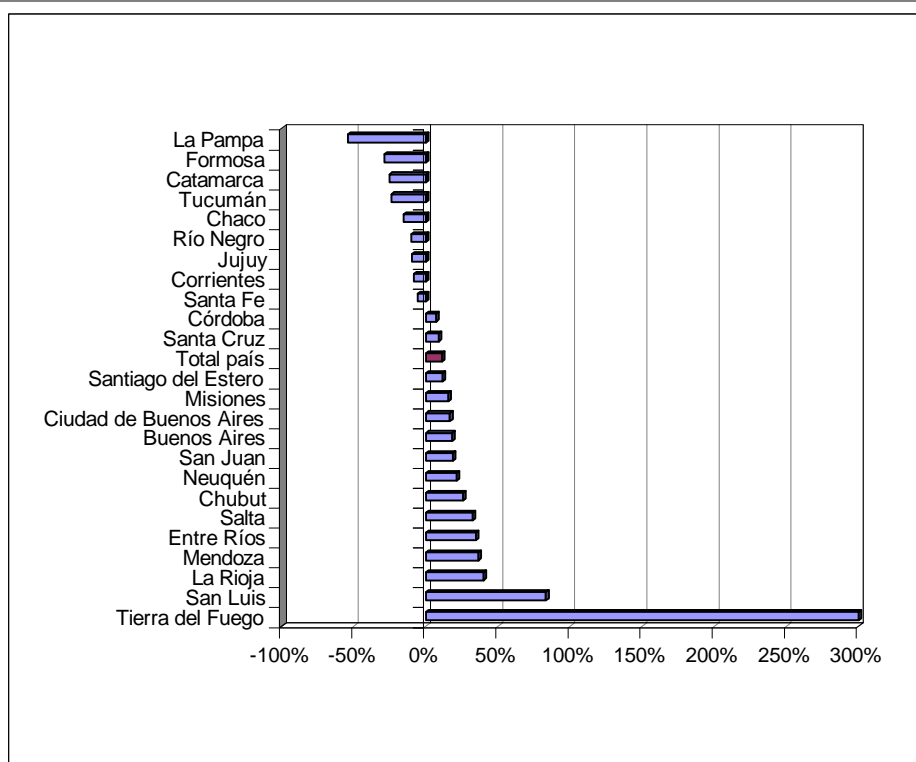

CUADRO 18

DELITOS CONTRA LA PROPIEDAD

Variaciones entre año 2007 y año 2008			
Total País y por Provincia			
PROVINCIA	2007	2008	Variación respecto 2007
Buenos Aires	112.111	144.295	28,71%
Catamarca	10.108	9.055	-10,42%
Ciudad de Buenos Aires	151.043	156.956	3,91%
Córdoba	82.376	86.847	5,43%
Corrientes	15.894	15.944	0,31%
Chaco	20.015	18.956	-5,29%
Chubut	9.999	8.912	-10,87%
Entre Ríos	14.468	15.229	5,26%
Formosa	5.867	6.247	6,48%
Jujuy	14.995	16.454	9,73%
La Pampa	6.294	6.912	9,82%
La Rioja	3.469	3.657	5,42%
Mendoza	70.217	66.087	-5,88%
Misiones	14.319	15.094	5,41%
Neuquén	21.203	23.510	10,88%
Río Negro	14.441	16.484	14,15%
Salta	19.358	32.978	70,36%
San Juan	19.272	18.617	-3,40%
San Luis	5.520	6.754	22,36%
Santa Cruz	6.389	6.737	5,45%
Santa Fe	64.658	66.744	3,23%
Santiago del Estero	10.659	9.353	-12,25%
Tierra del Fuego	2.894	2.918	0,83%
Tucumán	16.418	14.487	-11,76%
Total país	711.987	769.227	8,04%

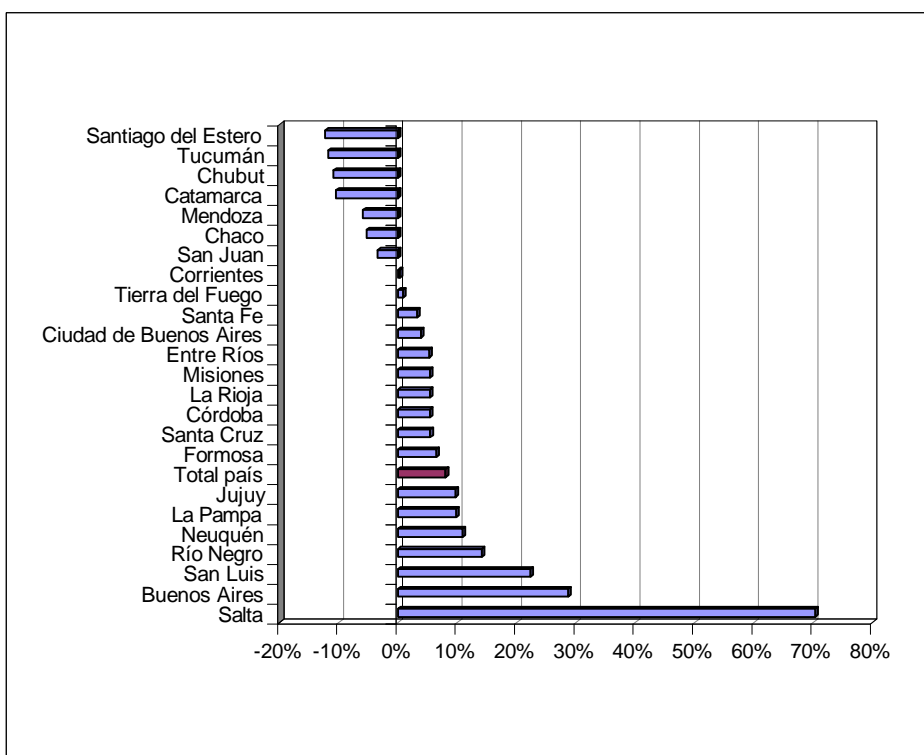

CUADRO 19

ROBOS (INCLUIDAS LAS TENTATIVAS)

Variaciones entre año 2007 y año 2008 Total País y por Provincia			
PROVINCIA	2007	2008	Variación respecto 2007
Buenos Aires	59.560	77.413	29,97%
Catamarca	3.455	3.519	1,85%
Ciudad de Buenos Aires	86.851	91.763	5,66%
Córdoba	46.786	52.008	11,16%
Corrientes	7.091	7.684	8,36%
Chaco	7.113	7.654	7,61%
Chubut	5.073	4.632	-8,69%
Entre Ríos	6.734	6.948	3,18%
Formosa	1.724	1.804	4,64%
Jujuy	6.616	7.743	17,03%
La Pampa	2.041	2.147	5,19%
La Rioja	1.128	1.192	5,67%
Mendoza	35.519	33.321	-6,19%
Misiones	4.814	4.481	-6,92%
Neuquén	8.986	10.618	18,16%
Río Negro	6.360	7.440	16,98%
Salta	14.230	13.249	-6,89%
San Juan	7.215	7.201	-0,19%
San Luis	2.876	3.394	18,01%
Santa Cruz	2.115	2.369	12,01%
Santa Fe	38.215	40.082	4,89%
Santiago del Estero	3.581	3.304	-7,74%
Tierra del Fuego	908	975	7,38%
Tucumán	8.690	7.420	-14,61%
Total país	367.681	398.361	8,34%

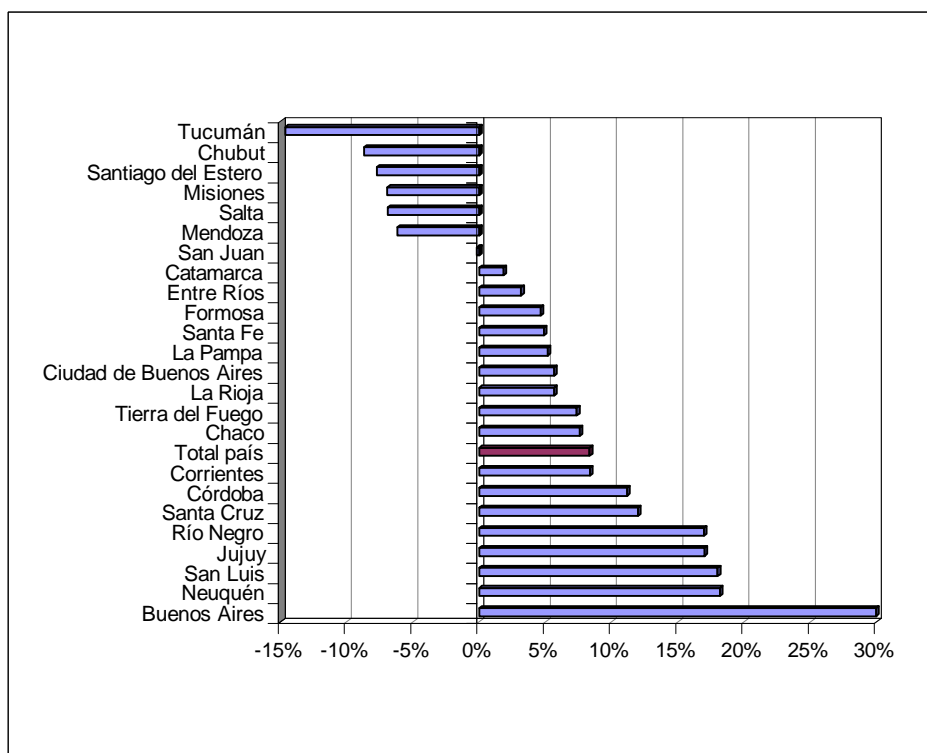

REPORTE DE HECHOS DELICTUOSOS
CUADRO 20
TOTAL PAIS - AÑO 2008

Tipo de Delito	Total de hechos	Porcentaje	Tasa cada 100.000 habitantes
DELITOS CONTRA LAS PERSONAS			
Homicidios dolosos	2.305	0,18%	5,80
Homicidios dolosos en grado de tentativa	992	0,08%	2,50
Homicidios culposos en accidentes de tránsito	3.988	0,30%	10,03
Homicidios culposos por otros hechos	613	0,05%	1,54
Lesiones dolosas	145.240	11,08%	365,42
Lesiones culposas en accidentes de tránsito	105.600	8,06%	265,69
Lesiones culposas por otros hechos	9.775	0,75%	24,59
Otros delitos contra las personas	29.312	2,24%	73,75
Total de delitos contra las personas	297.825	22,72%	749,33
DELITOS CONTRA LA INTEGRIDAD SEXUAL Y EL HONOR			
Delitos contra el honor	244	0,02%	0,61
Violaciones	3.367	0,26%	8,47
Otros delitos contra la integridad sexual	6.993	0,53%	17,59
Total de delitos contra la integridad sexual y el honor	10.604	0,81%	26,68
DELITOS CONTRA LA LIBERTAD			
Amenazas	129.328	9,87%	325,39
Otros delitos contra la libertad	14.914	1,14%	37,52
Total de delitos contra la libertad	144.242	11,00%	362,91
DELITOS CONTRA LA PROPIEDAD			
Robos y tentativas de robo	398.361	30,39%	1.002,28
Hurtos y tentativa de hurto.	284.205	21,68%	715,06
Otros delitos contra la propiedad	86.661	6,61%	218,04
Total de delitos contra la propiedad	769.227	58,68%	1.935,38
DELITOS CONTRA EL ESTADO Y LA COMUNIDAD			
Delitos contra la seguridad pública	5.992	0,46%	15,08
Delitos contra el orden público	2.126	0,16%	5,35
Delitos contra la seguridad de la nación	36	0,00%	0,09
Delitos contra los poderes públicos y el orden constitucional	144	0,01%	0,36
Delitos contra la administración pública	16.101	1,23%	40,51
Delitos contra la fe pública	3.567	0,27%	8,97
Total de delitos contra el estado y la comunidad	27.966	2,13%	70,36
DELITOS CONTRA EL ESTADO CIVIL			
LEY 23.737 (estupeficientes)	30.003	2,29%	75,49
OTROS DELITOS PREVISTOS EN LEYES ESPECIALES	30.986	2,36%	77,96
TOTAL DE HECHOS DELICTUOSOS	1.310.977	100,00%	3.298,42

CUADRO 21

REPORTE DE HECHOS DELICTIVOS. ZONA METROPOLITANA Y PAMPENANA - AÑO 2008

DELITO	BUENOS AIRES			CORDOBA			ENTRE RIOS			LA PAMPA			SANTA FE			CIUDAD DE BS.AS.		
	V. Abs.	Porcentaje	Tasa cada 100.000 hab.	V. Abs.	Porcentaje	Tasa cada 100.000 hab.	V. Abs.	Porcentaje	Tasa cada 100.000 hab.	V. Abs.	Porcentaje	Tasa cada 100.000 hab.	V. Abs.	Porcentaje	Tasa cada 100.000 hab.	V. Abs.	Porcentaje	Tasa cada 100.000 hab.
DELITOS CONTRA LAS PERSONAS																		
Homicidios dolosos	1.045	0,35%	6,94	134	0,09%	4,01	89	0,30%	7,09	6	0,06%	1,80	274	0,21%	8,45	139	0,06%	4,57
Homicidios dolosos en grado de tentativa	299	0,10%	1,99	0	0,00%	0,00	43	0,15%	3,42	0	0,00%	0,00	149	0,12%	4,60	46	0,02%	1,51
Homicidios culposos en accidentes de tránsito	1.167	0,39%	7,75	471	0,33%	14,10	198	0,68%	15,77	57	0,55%	17,09	455	0,36%	14,03	125	0,06%	4,11
Homicidios culposos por otros hechos	212	0,07%	1,41	19	0,01%	0,57	4	0,01%	0,32	10	0,10%	3,00	24	0,02%	0,74	18	0,01%	0,59
Lesiones dolosas	39.577	13,08%	262,93	11.161	7,76%	334,16	3.048	10,44%	242,72	1.155	11,18%	346,27	14.829	11,63%	457,33	18.437	8,32%	605,97
Lesiones culposas en accidentes de tránsito	32.221	10,65%	214,06	10.087	7,01%	302,00	2.337	8,00%	186,10	507	4,91%	152,00	20.813	16,32%	641,87	12.214	5,51%	401,44
Lesiones culposas por otros hechos	1.895	0,63%	12,59	957	0,67%	28,65	69	0,24%	5,49	18	0,17%	5,40	656	0,51%	20,23	1.295	0,58%	42,56
Otros delitos contra las personas	4.107	1,36%	27,29	12.744	8,86%	381,55	1.369	4,69%	109,02	31	0,30%	9,29	840	0,66%	25,91	1.334	0,60%	43,84
Total de delitos contra las personas	80.523	26,61%	534,96	35.573	24,72%	1065,04	7.157	24,50%	569,93	1.784	17,26%	534,85	38.040	29,83%	1173,16	33.608	15,17%	1104,59
HONOR																		
Delitos contra el honor	126	0,04%	1	9	0,01%	0	0	0,00%	0	0	0,00%	0	3	0,00%	0	1	0,00%	0
Violaciones	713	0,24%	5	467	0,32%	14	66	0,23%	5	25	0,24%	8	361	0,28%	11	224	0,10%	7
Otros delitos contra la integridad sexual	1.069	0,35%	7	1.050	0,73%	31	190	0,65%	15	44	0,43%	13	670	0,53%	21	862	0,39%	28
Total de delitos c/ la integridad sexual y el honor	1.908	0,63%	12,68	1.526	1,06%	45,69	256	0,88%	20,39	69	0,67%	20,69	1.034	0,81%	31,88	1.087	0,49%	35,72
DELITOS CONTRA LA LIBERTAD																		
Amenazas	42.159	13,93%	280	13.677	9,51%	409	2.738	9,37%	218	1.137	11,00%	341	16.127	12,65%	497	11.605	5,24%	381
Otros delitos contra la libertad	1.065	0,35%	7	1.182	0,82%	35	455	1,56%	36	86	0,83%	26	862	0,68%	27	2.770	1,25%	91
Total de delitos c/ la libertad	43.224	14,29%	287,17	14.859	10,33%	444,88	3.193	10,93%	254,26	1.223	11,83%	366,66	16.989	13,32%	523,94	14.375	6,49%	472,46
DELITOS CONTRA LA PROPIEDAD																		
Robos y tentativas de robo (excluye los agravados por el resultado de lesiones y/o muertes)	72.140	23,84%	479	50.691	35,23%	1.518	6.916	23,68%	551	2.147	20,78%	644	39.049	30,62%	1.204	91.723	41,39%	3.015
Robos agravados y tentativas de robo agravado por el resultado de lesiones y/o muerte.	5.273	1,74%	35	1.317	0,92%	39	32	0,11%	3	0	0,00%	0	1.033	0,81%	32	40	0,02%	1
Hurtos y tentativa de hurto.	52.903	17,49%	351	24.728	17,19%	740	5.465	18,71%	435	3.475	33,63%	1.042	18.493	14,50%	570	57.181	25,81%	1.879
Otros delitos contra la propiedad.	13.979	4,62%	93	10.111	7,03%	303	2.816	9,64%	224	1.290	12,48%	387	8.169	6,41%	252	8.012	3,62%	263
Total de delitos contra la propiedad	144.295	47,69%	958,63	86.847	60,36%	2600,18	15.229	52,14%	1212,71	6.912	66,89%	2072,25	66.744	52,34%	2058,38	156.956	70,83%	5158,64
DELITOS CONTRA EL ESTADO Y LA COMUNIDAD																		
Contra la seguridad pública	998	0,33%	7	53	0,04%	2	275	0,94%	22	6	0,06%	2	1.076	0,84%	33	504	0,23%	17
Contra el orden público	739	0,24%	5	30	0,02%	1	10	0,03%	1	0	0,00%	0	39	0,03%	1	569	0,26%	19
Contra la seguridad de la nación	12	0,00%	0	7	0,00%	0	0	0,00%	0	0	0,00%	0	3	0,00%	0	1	0,00%	0
Contra poderes públicos y el orden constituc.	53	0,02%	0	12	0,01%	0	0	0,00%	0	0	0,00%	0	0	0,00%	0	14	0,01%	0
Contra la administración pública	4.275	1,41%	28	1.584	1,10%	47	354	1,21%	28	135	1,31%	40	1.958	1,54%	60	3.202	1,45%	105
Contra la fe pública	844	0,28%	6	309	0,21%	9	248	0,85%	20	96	0,93%	29	108	0,08%	3	655	0,30%	22
Total de delitos c/ el estado y la comunidad	6.921	2,29%	45,98	1.995	1,39%	59,73	887	3,04%	70,64	237	2,29%	71,05	3.184	2,50%	98,18	4.945	2,23%	162,52
DELITOS CONTRA EL ESTADO CIVIL																		
ESTUPEFACIENTES (LEY 23.737)	14.831	4,90%	98,53	514	0,36%	15,39	172	0,59%	13,70	100	0,97%	29,98	1.421	1,11%	43,82	8.290	3,74%	272,47
OTROS DELITOS PREVISTOS EN LEYES ESP.	10.784	3,56%	71,64	2.566	1,78%	76,83	2.311	7,91%	184,03	9	0,09%	2,70	100	0,08%	3,08	2.317	1,05%	76,15
TOTAL HECHOS DELICTIVOS	302.550	100%	2010,02	143.880	100%	4307,74	29.209	100%	2325,98	10.334	100%	3098,18	127.513	100%	3932,47	221.581	100%	7282,65
FIGURAS CONTRAVENCIONALES	44.630		296,50	662		19,82	10.955		872,36	0		0,00	0		0,00	1		0,03
SUICIDIOS	966		6,42	228		6,83	203		16,17	39		11,69	358		11,04	184		6,05

FUENTE: Dirección Nacional de Política Criminal - Ministerio de Justicia, Seguridad y DD. HH.

CUADRO 22

REPORTE DE HECHOS DELICTIVOS. ZONA CUYO - AÑO 2008									
DELITO	MENDOZA			SAN JUAN			SAN LUIS		
	V. Abs.	Porcentaje	Tasa cada 100.000 hab.	V. Abs.	Porcentaje	Tasa cada 100.000 hab.	V. Abs.	Porcentaje	Tasa cada 100.000 hab.
DELITOS CONTRA LAS PERSONAS									
Homicidios dolosos	131	0,13%	7,57	19	0,08%	2,73	11	0,08%	2,51
Homicidios dolosos en grado de tentativa	18	0,02%	1,04	12	0,05%	1,73	27	0,20%	6,17
Homicidios culposos en accidentes de tránsito	222	0,22%	12,83	117	0,47%	16,82	48	0,35%	10,97
Homicidios culposos por otros hechos	59	0,06%	3,41	8	0,03%	1,15	1	0,01%	0,23
Lesiones dolosas	10.758	10,60%	621,97	1.910	7,60%	274,57	1.873	13,62%	428,07
Lesiones culposas en accidentes de tránsito	8.142	8,02%	470,73	647	2,58%	93,01	1.453	10,57%	332,08
Lesiones culposas por otros hechos	2.573	2,54%	148,76	121	0,48%	17,39	0	0,00%	0,00
Otros delitos contra las personas	3.170	3,12%	183,27	698	2,78%	100,34	1.236	8,99%	282,49
Total de delitos contra las personas	25.073	24,71%	1449,58	3.532	14,06%	507,74	4.649	33,81%	1062,52
DELITOS CONTRA LA INTEGRIDAD SEXUAL Y EL HONOR									
Delitos contra el honor	0	0,00%	0	35	0,14%	5	0	0,00%	0
Violaciones	45	0,04%	3	42	0,17%	6	64	0,47%	15
Otros delitos contra la integridad sexual	770	0,76%	45	107	0,43%	15	66	0,48%	15
Total de delitos c/ la integridad sexual y el honor	815	0,80%	47,12	184	0,73%	26,45	130	0,95%	29,71
DELITOS CONTRA LA LIBERTAD									
Amenazas	0	0,00%	0	1.583	6,30%	228	1.329	9,66%	304
Otros delitos contra la libertad	6.150	6,06%	356	34	0,14%	5	133	0,97%	30
Total de delitos c/ la libertad	6.150	6,06%	355,56	1.617	6,44%	232,45	1.462	10,63%	334,14
DELITOS CONTRA LA PROPIEDAD									
Robos y tentativas de robo (excluye los agravados por el resultado de lesiones y/o muertes)	33.321	32,84%	1.926	6.517	25,94%	937	2.899	21,08%	663
Robos agravados y tentativas de robo agravado por el resultado de lesiones y/o muerte.	0	0,00%	0	684	2,72%	98	495	3,60%	113
Hurtos y tentativa de hurto.	23.944	23,60%	1.384	10.051	40,01%	1.445	2.352	17,10%	538
Otros delitos contra la propiedad.	8.822	8,69%	510	1.365	5,43%	196	1.008	7,33%	230
Total de delitos contra la propiedad	66.087	65,13%	3820,81	18.617	74,11%	2676,25	6.754	49,12%	1543,62
DELITOS CONTRA EL ESTADO Y LA COMUNIDAD									
Contra la seguridad pública	1.201	1,18%	69	61	0,24%	9	23	0,17%	5
Contra el orden público	56	0,06%	3	511	2,03%	73	17	0,12%	4
Contra la seguridad de la nación	2	0,00%	0	1	0,00%	0	0	0,00%	0
Contra poderes públicos y el orden constituc.	25	0,02%	1	2	0,01%	0	0	0,00%	0
Contra la administración pública	1.376	1,36%	80	72	0,29%	10	191	1,39%	44
Contra la fe pública	178	0,18%	10	40	0,16%	6	16	0,12%	4
Total de delitos c/ el estado y la comunidad	2.838	2,80%	164,09	687	2,73%	98,76	247	1,80%	56,46
DELITOS CONTRA EL ESTADO CIVIL									
ESTUPEFACIENTES (LEY 23.737)	34	0,03%	1,97	1	0,00%	0,14	0	0,00%	0,00
OTROS DELITOS PREVISTOS EN LEYES ESP.	275	0,27%	15,90	56	0,22%	8,05	433	3,15%	98,96
TOTAL HECHOS DELICTIVOS	101.464	100,00%	5866,13	25.121	100,00%	3611,22	13.751	100,00%	3142,78
FIGURAS CONTRAVENCIONALES	12.561		726,21	13.102		1.883,45	0		0,00
SUICIDIOS	101		5,84	44		6,33	33		7,54

FUENTE: Dirección Nacional de Política Criminal - Ministerio de Justicia, Seguridad y DD. HH.

CUADRO 23

REPORTE DE HECHOS DELICTIVOS. ZONA PATAGONIA - AÑO 2008															
DELITO	CHUBUT			NEUQUEN			RIO NEGRO			SANTA CRUZ			TIERRA DEL FUEGO		
	V. Abs.	Porcent.	Tasa cada 100.000 hab.	V. Abs.	Porcent.	Tasa cada 100.000 hab.	V. Abs.	Porcent.	Tasa cada 100.000 hab.	V. Abs.	Porcent.	Tasa cada 100.000 hab.	V. Abs.	Porcent.	Tasa cada 100.000 hab.
DELITOS CONTRA LAS PERSONAS															
Homicidios dolosos	39	0,28%	8,47	34	0,10%	6,21	27	0,14%	4,52	12	0,09%	5,31	4	0,08%	3,17
Homicidios dolosos en grado de tentativa	20	0,14%	4,34	2	0,01%	0,37	1	0,01%	0,17	12	0,09%	5,31	4	0,08%	3,17
Homicidios culposos en accidentes de tránsito	16	0,11%	3,47	55	0,16%	10,04	94	0,47%	15,73	49	0,38%	21,69	6	0,13%	4,75
Homicidios culposos por otros hechos	0	0,00%	0,00	6	0,02%	1,10	0	0,00%	0,00	38	0,29%	16,82	0	0,00%	0,00
Lesiones dolosas	1.634	11,60%	354,69	2.266	6,75%	413,70	1.066	5,35%	178,42	2.118	16,36%	937,50	610	12,89%	483,31
Lesiones culposas en accidentes de tránsito	319	2,26%	69,24	2.698	8,04%	492,57	555	2,79%	92,89	271	2,09%	119,95	50	1,06%	39,62
Lesiones culposas por otros hechos	1	0,01%	0,22	100	0,30%	18,26	981	4,93%	164,19	4	0,03%	1,77	2	0,04%	1,58
Otros delitos contra las personas	417	2,96%	90,52	509	1,52%	92,93	167	0,84%	27,95	183	1,41%	81,00	6	0,13%	4,75
Total de delitos contra las personas	2.446	17,37%	530,95	5.670	16,89%	1035,18	2.891	14,52%	483,87	2.687	20,76%	1189,35	682	14,41%	540,35
HONOR															
Delitos contra el honor	0	0,00%	0,00	28	0,08%	5,11	0	0,00%	0,00	0	0,00%	0,00	0	0,00%	0,00
Violaciones	11	0,08%	2,39	35	0,10%	6,39	68	0,34%	11,38	25	0,19%	11,07	6	0,13%	4,75
Otros delitos contra la integridad sexual	75	0,53%	16,28	88	0,26%	16,07	145	0,73%	24,27	83	0,64%	36,74	1	0,02%	0,79
Total de delitos c/ la integridad sexual y el honor	86	0,61%	18,67	151	0,45%	27,57	213	1,07%	35,65	108	0,83%	47,81	7	0,15%	5,54
DELITOS CONTRA LA LIBERTAD															
Amenazas	1.484	10,54%	322,13	2.764	8,23%	504,62	14	0,07%	2,34	2.218	17,13%	981,76	831	17,55%	658,42
Otros delitos contra la libertad	192	1,36%	41,68	49	0,15%	8,95	9	0,05%	1,51	141	1,09%	62,41	27	0,57%	21,39
Total de delitos c/ la libertad	1.676	11,90%	363,81	2.813	8,38%	513,57	23	0,12%	3,85	2.359	18,22%	1044,17	858	18,12%	679,81
DELITOS CONTRA LA PROPIEDAD															
Robos y tentativas de robo (excluye los agravados por el resultado de lesiones y/o muertes)	4.632	32,89%	1.005,46	10.365	30,87%	1.892,31	7.422	37,27%	1.242,23	2.345	18,11%	1.037,98	968	20,45%	766,96
Robos agravados y tentativas de robo agravado por el resultado de lesiones y/o muerte.	0	0,00%	0,00	253	0,75%	46,19	18	0,09%	3,01	24	0,19%	10,62	7	0,15%	5,55
Hurtos y tentativa de hurto.	2.438	17,31%	529,21	8.693	25,89%	1.587,06	6.516	32,72%	1.090,59	2.193	16,94%	970,70	882	18,63%	698,82
Otros delitos contra la propiedad.	1.842	13,08%	399,84	4.199	12,51%	766,60	2.528	12,69%	423,11	2.175	16,80%	962,73	1.061	22,41%	840,65
Total de delitos contra la propiedad	8.912	63,28%	1934,51	23.510	70,02%	4292,16	16.484	82,78%	2758,94	6.737	52,04%	2982,03	2.918	61,64%	2311,98
DELITOS CONTRA EL ESTADO Y LA COMUNIDAD															
Contra la seguridad pública	138	0,98%	29,96	82	0,24%	14,97	0	0,00%	0,00	165	1,27%	73,03	32	0,68%	25,35
Contra el orden público	4	0,03%	0,87	44	0,13%	8,03	0	0,00%	0,00	6	0,05%	2,66	4	0,08%	3,17
Contra la seguridad de la nación	1	0,01%	0,22	3	0,01%	0,55	0	0,00%	0,00	0	0,00%	0,00	0	0,00%	0,00
Contra poderes públicos y el orden constituc.	2	0,01%	0,43	15	0,04%	2,74	0	0,00%	0,00	0	0,00%	0,00	0	0,00%	0,00
Contra la administración pública	317	2,25%	68,81	159	0,47%	29,03	6	0,03%	1,00	234	1,81%	103,58	15	0,32%	11,88
Contra la fe pública	127	0,90%	27,57	83	0,25%	15,15	49	0,25%	8,20	63	0,49%	27,89	10	0,21%	7,92
Total de delitos c/ el estado y la comunidad	589	4,18%	127,86	386	1,15%	70,47	55	0,28%	9,20	468	3,62%	207,16	61	1,29%	48,32
DELITOS CONTRA EL ESTADO CIVIL															
ESTUPEFACIENTES (LEY 23.737)	191	1,36%	41,46	170	0,51%	31,04	225	1,13%	37,66	25	0,19%	11,07	19	0,40%	15,05
OTROS DELITOS PREVISTOS EN LEYES ESP.	184	1,31%	39,94	873	2,60%	159,38	23	0,12%	3,85	562	4,34%	248,76	188	3,97%	148,96
TOTAL HECHOS DELICTIVOS															
TOTAL HECHOS DELICTIVOS	14.084	100%	3057,20	33.577	100%	6130,10	19.914	100%	3333,02	12.946	100%	5730,35	4.734	100%	3750,80
FIGURAS CONTRAVENCIONALES	1		0,22	6.746		1.231,60	239		40,00	0		0,00	1.828		1.448,36
SUICIDIOS	37		8,03	61		11,14	63		10,54	65		28,77	6		4,75

FUENTE: Dirección Nacional de Política Criminal - Ministerio de Justicia, Seguridad y DD. HH.

CUADRO 24

REPORTE DE HECHOS DELICTIVOS. ZONA NORESTE - AÑO 2008												
DELITO	CORRIENTES			CHACO			FORMOSA			MISIONES		
	V. Abs.	Porcentaje	Tasa cada 100.000 hab.	V. Abs.	Porcentaje	Tasa cada 100.000 hab.	V. Abs.	Porcentaje	Tasa cada 100.000 hab.	V. Abs.	Porcentaje	Tasa cada 100.000 hab.
DELITOS CONTRA LAS PERSONAS												
Homicidios dolosos	44	0,18%	4,34	50	0,18%	4,75	30	0,24%	5,56	66	0,29%	6,12
Homicidios dolosos en grado de tentativa	60	0,24%	5,92	41	0,15%	3,90	30	0,24%	5,56	13	0,06%	1,21
Homicidios culposos en accidentes de tránsito	122	0,50%	12,04	147	0,54%	13,97	50	0,40%	9,26	173	0,77%	16,05
Homicidios culposos por otros hechos	4	0,02%	0,39	49	0,18%	4,66	3	0,02%	0,56	76	0,34%	7,05
Lesiones dolosas	2.964	12,03%	292,47	2.022	7,46%	192,17	2.687	21,31%	497,70	1.881	8,34%	174,49
Lesiones culposas en accidentes de tránsito	958	3,89%	94,53	940	3,47%	89,34	609	4,83%	112,80	789	3,50%	73,19
Lesiones culposas por otros hechos	84	0,34%	8,29	23	0,08%	2,19	4	0,03%	0,74	0	0,00%	0,00
Otros delitos contra las personas	84	0,34%	8,29	303	1,12%	28,80	102	0,81%	18,89	185	0,82%	17,16
Total de delitos contra las personas	4.320	17,54%	426,27	3.575	13,19%	339,78	3.515	27,88%	651,07	3.183	14,12%	295,27
HONOR												
Delitos contra el honor	5	0,02%	0,49	2	0,01%	0,19	0	0,00%	0,00	3	0,01%	0,28
Violaciones	149	0,60%	14,70	68	0,25%	6,46	67	0,53%	12,41	191	0,85%	17,72
Otros delitos contra la integridad sexual	129	0,52%	12,73	195	0,72%	18,53	121	0,96%	22,41	300	1,33%	27,83
Total de delitos c/ la integridad sexual y el honor	283	1,15%	27,92	265	0,98%	25,18	188	1,49%	34,82	494	2,19%	45,83
DELITOS CONTRA LA LIBERTAD												
Amenazas	2.659	10,80%	262,37	2.595	9,57%	246,63	1.311	10,40%	242,83	1.542	6,84%	143,04
Otros delitos contra la libertad	227	0,92%	22,40	62	0,23%	5,89	305	2,42%	56,49	44	0,20%	4,08
Total de delitos c/ la libertad	2.886	11,72%	284,77	2.657	9,80%	252,52	1.616	12,82%	299,32	1.586	7,03%	147,12
DELITOS CONTRA LA PROPIEDAD												
Robos y tentativas de robo (excluye los agravados por el resultado de lesiones y/o muertes)	7.262	29,49%	716,57	7.654	28,23%	727,44	1.803	14,30%	333,96	4.407	19,54%	408,82
Robos agravados y tentativas de robo agravado por el resultado de lesiones y/o muerte.	422	1,71%	41,64	0	0,00%	0,00	1	0,01%	0,19	74	0,33%	6,86
Hurtos y tentativa de hurto.	6.315	25,64%	623,12	9.467	34,92%	899,75	3.310	26,26%	613,10	8.427	37,37%	781,73
Otros delitos contra la propiedad.	1.945	7,90%	191,92	1.835	6,77%	174,40	1.133	8,99%	209,86	2.186	9,69%	202,79
Total de delitos contra la propiedad	15.944	64,74%	1573,25	18.956	69,92%	1801,59	6.247	49,55%	1157,11	15.094	66,94%	1400,20
DELITOS CONTRA EL ESTADO Y LA COMUNIDAD												
Contra la seguridad pública	134	0,54%	13	342	1,26%	33	197	1,56%	36	247	1,10%	23
Contra el orden público	6	0,02%	1	0	0,00%	0	5	0,04%	1	6	0,03%	1
Contra la seguridad de la nación	0	0,00%	0	0	0,00%	0	0	0,00%	0	2	0,01%	0
Contra poderes públicos y el orden constituc.	0	0,00%	0	7	0,03%	1	1	0,01%	0	1	0,00%	0
Contra la administración pública	184	0,75%	18	267	0,98%	25	448	3,55%	83	285	1,26%	26
Contra la fe pública	114	0,46%	11	144	0,53%	14	69	0,55%	13	208	0,92%	19
Total de delitos c/ el estado y la comunidad	438	1,78%	43,22	760	2,80%	72,24	720	5,71%	133,37	749	3,32%	69,49
DELITOS CONTRA EL ESTADO CIVIL												
ESTUPEFACIENTES (LEY 23.737)	173	0,70%	17,07	522	1,93%	49,61	290	2,30%	53,72	476	2,11%	44,16
OTROS DELITOS PREVISTOS EN LEYES ESP.	581	2,36%	57,33	375	1,38%	35,64	28	0,22%	5,19	967	4,29%	89,70
TOTAL HECHOS DELICTIVOS	24.629	100,00%	2430,22	27.112	100,00%	2576,75	12.607	100,00%	2335,16	22.549	100,00%	2091,77
FIGURAS CONTRAVENCIONALES	11		1,09	9.796		931,01	8.286		1.534,78	3		0,28
SUICIDIOS	86		8,49	59		5,61	52		9,63	82		7,61

FUENTE: Dirección Nacional de Política Criminal - Ministerio de Justicia, Seguridad y DD. HH.

CUADRO 25

REPORTE DE HECHOS DELICTIVOS. ZONA NOROESTE - AÑO 2008																		
DELITO	CATAMARCA			JUJUY			LA RIOJA			SALTA			SANTIAGO DEL ESTERO			TUCUMAN		
	V. Abs.	Porcent.	Tasa cada 100.000 hab.	V. Abs.	Porcent.	Tasa cada 100.000 hab.	V. Abs.	Porcent.	Tasa cada 100.000 hab.	V. Abs.	Porcent.	Tasa cada 100.000 hab.	V. Abs.	Porcent.	Tasa cada 100.000 hab.	V. Abs.	Porcent.	Tasa cada 100.000 hab.
DELITOS CONTRA LAS PERSONAS																		
Homicidios dolosos	3	0,02%	0,77	28	0,11%	4,12	7	0,10%	2,05	49	0,08%	4,00	29	0,16%	3,35	35	0,10%	2,37
Homicidios dolosos en grado de tentativa	7	0,04%	1,80	17	0,07%	2,50	2	0,03%	0,59	19	0,03%	1,55	66	0,37%	7,63	104	0,28%	7,05
Homicidios culposos en accidentes de tránsito	28	0,17%	7,21	71	0,28%	10,44	10	0,15%	2,93	48	0,08%	3,92	110	0,61%	12,71	149	0,40%	10,10
Homicidios culposos por otros hechos	6	0,04%	1,54	32	0,13%	4,71	0	0,00%	0,00	0	0,00%	0,00	19	0,11%	2,20	25	0,07%	1,69
Lesiones dolosas	2.815	16,63%	724,74	3.712	14,85%	545,90	767	11,46%	224,79	6.311	10,52%	515,60	3.648	20,27%	421,47	7.991	21,71%	541,62
Lesiones culposas en accidentes de tránsito	1.466	8,66%	377,43	844	3,38%	124,12	1.295	19,36%	379,54	2.392	3,99%	195,42	972	5,40%	112,30	3.021	8,21%	204,76
Lesiones culposas por otros hechos	65	0,38%	16,73	99	0,40%	14,56	3	0,04%	0,88	0	0,00%	0,00	150	0,83%	17,33	675	1,83%	45,75
Otros delitos contra las personas	294	1,74%	75,69	106	0,42%	15,59	14	0,21%	4,10	809	1,35%	66,09	232	1,29%	26,80	372	1,01%	25,21
Total de delitos contra las personas	4.684	27,67%	1205,91	4.909	19,64%	721,94	2.098	31,36%	614,88	9.628	16,05%	786,58	5.226	29,03%	603,79	12.372	33,61%	838,55
HONOR																		
Delitos contra el honor	0	0,00%	0,00	8	0,03%	1,18	1	0,01%	0,29	0	0,00%	0,00	23	0,13%	2,66	0	0,00%	0,00
Violaciones	22	0,13%	5,66	141	0,56%	20,74	15	0,22%	4,40	221	0,37%	18,06	242	1,34%	27,96	99	0,27%	6,71
Otros delitos contra la integridad sexual	145	0,86%	37,33	118	0,47%	17,35	67	1,00%	19,64	350	0,58%	28,59	115	0,64%	13,29	233	0,63%	15,79
Total de delitos c/ la integridad sexual y el honor	167	0,99%	42,99	267	1,07%	39,27	83	1,24%	24,33	571	0,95%	46,65	380	2,11%	43,91	332	0,90%	22,50
DELITOS CONTRA LA LIBERTAD																		
Amenazas	2.130	12,58%	548,38	2.059	8,24%	302,81	528	7,89%	154,74	7.419	12,37%	606,12	2.396	13,31%	276,82	9.023	24,51%	611,57
Otros delitos contra la libertad	100	0,59%	25,75	104	0,42%	15,29	46	0,69%	13,48	703	1,17%	57,43	106	0,59%	12,25	62	0,17%	4,20
Total de delitos c/ la libertad	2.230	13,17%	574,13	2.163	8,65%	318,10	574	8,58%	168,22	8.122	13,54%	663,55	2.502	13,90%	289,07	9.085	24,68%	615,77
DELITOS CONTRA LA PROPIEDAD																		
Robos y tentativas de robo (excluye los agravados por el resultado de lesiones y/o muertes)	3.519	20,79%	905,99	7.722	30,89%	1.135,63	1.192	17,82%	349,35	13.141	21,90%	1.073,59	3.040	16,89%	351,22	5.953	16,17%	403,49
Robos agravados y tentativas de robo agravado por el resultado de lesiones y/o muerte.	0	0,00%	0,00	21	0,08%	3,09	0	0,00%	0,00	108	0,18%	8,82	264	1,47%	30,50	1.467	3,98%	99,43
Hurtos y tentativa de hurto.	3.996	23,60%	1.028,79	6.687	26,75%	983,42	1.816	27,14%	532,23	15.066	25,11%	1.230,86	4.693	26,07%	542,20	5.114	13,89%	346,62
Otros delitos contra la propiedad.	1.540	9,10%	396,48	2.024	8,10%	297,66	649	9,70%	190,21	4.663	7,77%	380,96	1.356	7,53%	156,66	1.953	5,31%	132,37
Total de delitos contra la propiedad	9.055	53,49%	2331,26	16.454	65,83%	2419,80	3.657	54,66%	1071,79	32.978	54,97%	2694,23	9.353	51,96%	1080,58	14.487	39,35%	981,91
DELITOS CONTRA EL ESTADO Y LA COMUNIDAD																		
Contra la seguridad pública	4	0,02%	1,03	40	0,16%	5,88	52	0,78%	15,24	166	0,28%	13,56	62	0,34%	7,16	134	0,36%	9,08
Contra el orden público	3	0,02%	0,77	14	0,06%	2,06	0	0,00%	0,00	31	0,05%	2,53	31	0,17%	3,58	1	0,00%	0,07
Contra la seguridad de la nación	0	0,00%	0,00	1	0,00%	0,15	0	0,00%	0,00	3	0,01%	0,25	0	0,00%	0,00	0	0,00%	0,00
Contra poderes públicos y el orden constituc.	0	0,00%	0,00	1	0,00%	0,15	0	0,00%	0,00	0	0,00%	0,00	11	0,06%	1,27	0	0,00%	0,00
Contra la administración pública	110	0,65%	28,32	45	0,18%	6,62	4	0,06%	1,17	811	1,35%	66,26	65	0,36%	7,51	4	0,01%	0,27
Contra la fe pública	47	0,28%	12,10	19	0,08%	2,79	11	0,16%	3,22	86	0,14%	7,03	19	0,11%	2,20	24	0,07%	1,63
Total de delitos c/ el estado y la comunidad	164	0,97%	42,22	120	0,48%	17,65	67	1,00%	19,63	1.097	1,83%	89,63	188	1,04%	21,72	163	0,44%	11,05
DELITOS CONTRA EL ESTADO CIVIL																		
ESTUPEFACIENTES (LEY 23.737)	358	2,11%	92,17	207	0,83%	30,44	83	1,24%	24,33	798	1,33%	65,19	44	0,24%	5,08	330	0,90%	22,37
OTROS DELITOS PREVISTOS EN LEYES ESP.																		
	271	1,60%	69,77	876	3,50%	128,83	128	1,91%	37,51	6.798	11,33%	555,38	305	1,69%	35,24	45	0,12%	3,05
TOTAL HECHOS DELICTIVOS	16.929	100%	4358,45	24.996	100%	3676,03	6.690	100%	1960,69	59.992	100%	4901,21	18.001	100%	2079,74	36.814	100%	2495,20
FIGURAS CONTRAVENCIONALES	0		0,00	0		0,00	6		1,76	5		0,41	863		99,71	5.647		382,75
SUICIDIOS	53		13,65	56		8,24	33		9,67	179		14,62	29		3,35	110		7,46

FUENTE: Dirección Nacional de Política Criminal - Ministerio de Justicia, Seguridad y DD. HH.

CUADRO 26

EVOLUCIÓN DE HECHOS DELICTIVOS DE TODO EL PAÍS POR MES EN EL AÑO 2008

TOTAL PAÍS	Enero		Febrero		Marzo		Abril		Mayo		Junio		Julio		Agosto		Setiembre		Octubre		Noviembre		Diciembre		TOTALES	
	V. Abs.	Tasa	V. Abs.	Tasa	V. Abs.	Tasa	V. Abs.	Tasa	V. Abs.	Tasa	V. Abs.	Tasa	V. Abs.	Tasa	V. Abs.	Tasa	V. Abs.	Tasa	V. Abs.	Tasa	V. Abs.	Tasa	V. Abs.	Tasa	V. Abs.	Tasa
Hechos Delictuosos	109.713	276,0	108.742	273,6	111.266	279,9	108.709	273,5	112.331	282,6	103.606	260,7	106.371	267,6	107.575	270,7	108.107	272,0	112.254	282,4	110.939	279,1	111.364	280,2	1.310.977	3.298,4
Contra las personas	24.367	61,3	23.745	59,7	25.699	64,7	24.869	62,6	25.451	64,0	22.205	55,9	22.851	57,5	23.374	58,8	23.927	60,2	25.959	65,3	28.415	71,5	26.963	67,8	297.825	749,3
Homicidios Dolosos	203	0,5	236	0,6	237	0,6	206	0,5	179	0,5	164	0,4	165	0,4	173	0,4	159	0,4	201	0,5	169	0,4	213	0,5	2.305	5,8
Lesiones Dolosas	12.802	32,2	12.341	31,0	13.314	33,5	11.998	30,2	12.077	30,4	9.958	25,1	10.474	26,4	10.767	27,1	11.117	28,0	12.675	31,9	14.318	36,0	13.399	33,7	145.240	365,4
Contra la propiedad	64.295	161,8	64.173	161,5	64.373	162,0	63.411	159,5	66.191	166,5	63.864	160,7	65.597	165,0	64.757	162,9	63.962	160,9	65.290	164,3	60.469	152,1	62.845	158,1	769.227	1.935,4
Robos (con tentativa)	33.524	84,3	33.267	83,7	33.232	83,6	32.119	80,8	34.078	85,7	33.314	83,8	33.958	85,4	33.808	85,1	33.568	84,5	34.230	86,1	30.706	77,3	32.557	81,9	398.361	1.002,3
Hurtos (con tentativa)	23.247	58,5	23.707	59,6	23.724	59,7	24.406	61,4	24.694	62,1	23.714	59,7	24.273	61,1	23.622	59,4	23.332	58,7	23.694	59,6	22.823	57,4	22.969	57,8	284.205	715,1

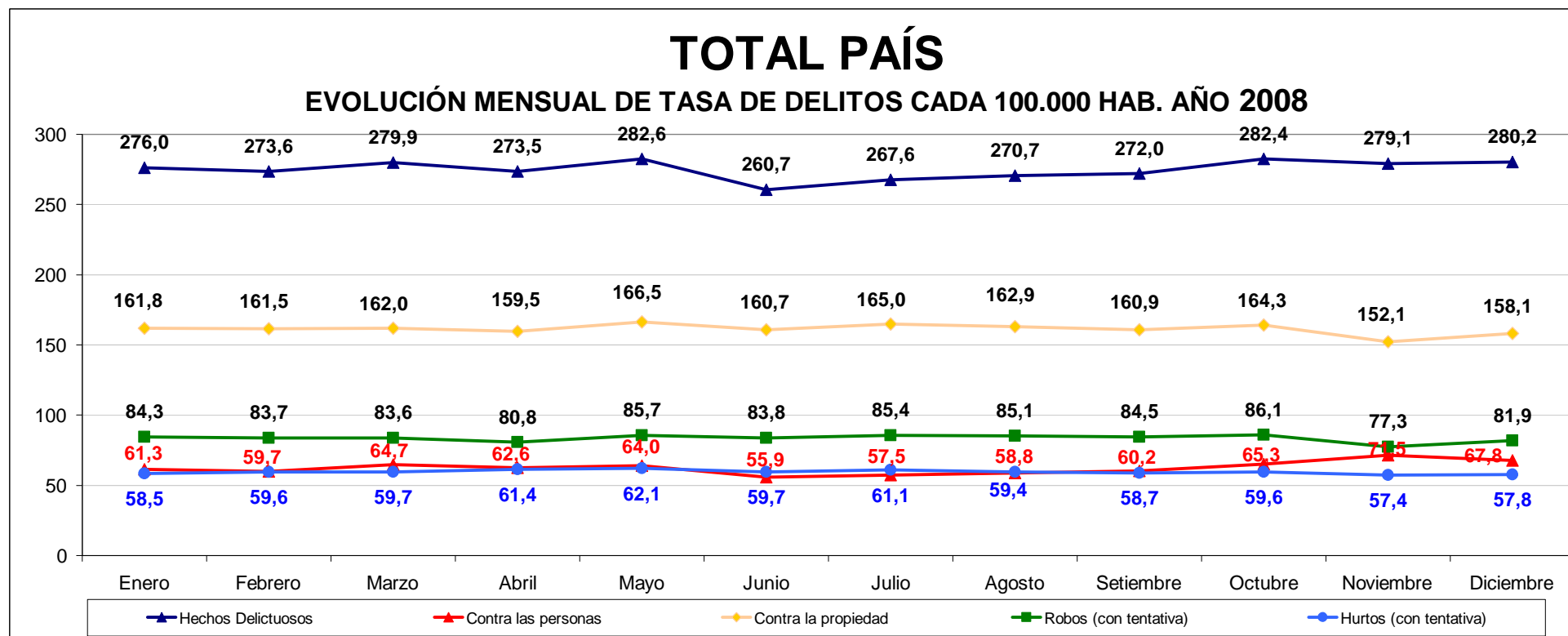

CUADRO 27

EVOLUCIÓN DE HECHOS DELICTIVOS POR MES EN EL AÑO 2008. POR ZONAS Y PROVINCIAS

Zona Pampeana y Metropolitana

Lugar	Enero		Febrero		Marzo		Abril		Mayo		Junio		Julio		Agosto		Setiembre		Octubre		Noviembre		Diciembre		TOTALES	
	V. Abs.	Tasa	V. Abs.	Tasa	V. Abs.	Tasa	V. Abs.	Tasa	V. Abs.	Tasa	V. Abs.	Tasa	V. Abs.	Tasa	V. Abs.	Tasa	V. Abs.	Tasa	V. Abs.	Tasa	V. Abs.	Tasa	V. Abs.	Tasa	V. Abs.	Tasa
BUENOS AIRES	24.631	163,6	25.029	166,3	25.681	170,6	25.868	171,9	26.471	175,9	23.807	158,2	24.349	161,8	24.453	162,5	24.696	164,1	25.590	170,0	26.445	175,7	25.530	169,6	302.550	2.010,0
CIUDAD BS. AS.	18.617	611,9	17.973	590,7	18.694	614,4	19.001	624,5	19.038	625,7	17.312	569,0	18.234	599,3	18.442	606,1	17.878	587,6	18.701	614,6	18.281	600,8	19.410	637,9	221.581	7.282,7
ENTRE RIOS	2.632	209,6	2.604	207,4	2.516	200,4	2.488	198,1	2.436	194,0	2.211	176,1	2.300	183,2	2.483	197,7	2.348	187,0	2.449	195,0	2.285	182,0	2.457	195,7	29.209	2.326,0
SANTA FE	10.566	325,9	9.542	294,3	11.125	343,1	10.448	322,2	10.720	330,6	10.372	319,9	10.442	322,0	10.528	324,7	10.861	335,0	11.037	340,4	11.098	342,3	10.774	332,3	127.513	3.932,5
CÓRDOBA	13.112	392,6	12.106	362,5	13.047	390,6	11.858	355,0	11.809	353,6	11.054	331,0	11.795	353,1	11.570	346,4	11.586	346,9	12.335	369,3	11.562	346,2	12.046	360,7	143.880	4.307,7
LA PAMPA	871	261,1	853	255,7	639	191,6	881	264,1	884	265,0	880	263,8	911	273,1	845	253,3	895	268,3	909	272,5	840	251,8	926	277,6	10.334	3.098,2

Zona Cuyo

Lugar	Enero		Febrero		Marzo		Abril		Mayo		Junio		Julio		Agosto		Setiembre		Octubre		Noviembre		Diciembre		TOTALES	
	V. Abs.	Tasa	V. Abs.	Tasa	V. Abs.	Tasa	V. Abs.	Tasa	V. Abs.	Tasa	V. Abs.	Tasa	V. Abs.	Tasa	V. Abs.	Tasa	V. Abs.	Tasa	V. Abs.	Tasa	V. Abs.	Tasa	V. Abs.	Tasa	V. Abs.	Tasa
MENDOZA	8.043	465,0	8.496	491,2	7.804	451,2	7.227	417,8	9.053	523,4	8.458	489,0	7.435	429,9	8.116	469,2	8.232	475,9	9.108	526,6	9.976	576,8	9.516	550,2	101.464	5.866,1
SAN JUAN	2.077	298,6	2.097	301,4	2.126	305,6	2.087	300,0	2.166	311,4	2.008	288,7	2.148	308,8	1.952	280,6	2.018	290,1	2.286	328,6	2.034	292,4	2.122	305,0	25.121	3.611,2
SAN LUIS	1.076	245,9	1.089	248,9	1.203	274,9	1.116	255,1	1.143	261,2	1.192	272,4	1.120	256,0	1.084	247,7	1.118	255,5	1.195	273,1	1.240	283,4	1.175	268,5	13.751	3.142,8

Zona Noroeste

Lugar	Enero		Febrero		Marzo		Abril		Mayo		Junio		Julio		Agosto		Setiembre		Octubre		Noviembre		Diciembre		TOTALES	
	V. Abs.	Tasa	V. Abs.	Tasa	V. Abs.	Tasa	V. Abs.	Tasa	V. Abs.	Tasa	V. Abs.	Tasa	V. Abs.	Tasa	V. Abs.	Tasa	V. Abs.	Tasa	V. Abs.	Tasa	V. Abs.	Tasa	V. Abs.	Tasa	V. Abs.	Tasa
CATAMARCA	1.627	418,9	1.807	465,2	1.697	436,9	1.624	418,1	1.636	421,2	1.348	347,1	1.253	322,6	1.072	276,0	1.228	316,2	1.185	305,1	1.269	326,7	1.183	304,6	16.929	4.358,5
JUJUY	2.026	298,0	2.050	301,5	1.873	275,5	1.965	289,0	2.068	304,1	1.995	293,4	2.144	315,3	2.277	334,9	2.239	329,3	2.299	338,1	2.114	310,9	1.946	286,2	24.996	3.676,0
LA RIOJA	554	162,4	592	173,5	551	161,5	613	179,7	629	184,3	574	168,2	584	171,2	543	159,1	529	155,0	548	160,6	585	171,5	388	113,7	6.690	1.960,7
TUCUMAN	2.715	184,0	2.891	195,9	3.115	211,1	2.889	195,8	3.301	223,7	2.857	193,6	3.032	205,5	3.297	223,5	3.201	217,0	3.308	224,2	3.179	215,5	3.029	205,3	36.814	2.495,2
SALTA	4.901	400,4	5.285	431,8	5.279	431,3	5.134	419,4	5.054	412,9	4.666	381,2	5.023	410,4	5.120	418,3	5.014	409,6	5.240	428,1	4.289	350,4	4.987	407,4	59.992	4.901,2
SGO.del ESTERO	1.559	180,1	1.378	159,2	1.518	175,4	1.609	185,9	1.618	186,9	1.511	174,6	1.448	167,3	1.417	163,7	1.540	177,9	1.530	176,8	1.561	180,3	1.312	151,6	18.001	2.079,7

Zona Noreste

Lugar	Enero		Febrero		Marzo		Abril		Mayo		Junio		Julio		Agosto		Setiembre		Octubre		Noviembre		Diciembre		TOTALES	
	V. Abs.	Tasa	V. Abs.	Tasa	V. Abs.	Tasa	V. Abs.	Tasa	V. Abs.	Tasa	V. Abs.	Tasa	V. Abs.	Tasa	V. Abs.	Tasa	V. Abs.	Tasa	V. Abs.	Tasa	V. Abs.	Tasa	V. Abs.	Tasa	V. Abs.	Tasa
CORRIENTES	2.051	202,4	2.252	222,2	2.133	210,5	1.897	187,2	2.040	201,3	1.978	195,2	2.055	202,8	2.041	201,4	2.127	209,9	1.926	190,0	1.908	188,3	2.221	219,2	24.629	2.430,2
FORMOSA	984	182,3	1.000	185,2	1.090	201,9	928	171,9	1.056	195,6	956	177,1	1.053	195,0	1.016	188,2	1.008	186,7	1.103	204,3	1.202	222,6	1.211	224,3	12.607	2.335,1
CHACO	2.563	243,6	2.485	236,2	2.344	222,8	2.175	206,7	2.227	211,7	2.073	197,0	2.358	224,1	2.206	209,7	2.221	211,1	2.132	202,6	2.163	205,6	2.165	205,8	27.112	2.576,7
MISIONES	1.892	175,5	1.828	169,6	1.898	176,1	1.970	182,7	1.966	182,4	1.857	172,3	1.809	167,8	1.850	171,6	1.898	176,1	1.903	176,5	1.876	174,0	1.802	167,2	22.549	2.091,8

Zona Patagonia

Lugar	Enero		Febrero		Marzo		Abril		Mayo		Junio		Julio		Agosto		Setiembre		Octubre		Noviembre		Diciembre		TOTALES	
	V. Abs.	Tasa	V. Abs.	Tasa	V. Abs.	Tasa	V. Abs.	Tasa	V. Abs.	Tasa	V. Abs.	Tasa	V. Abs.	Tasa	V. Abs.	Tasa	V. Abs.	Tasa	V. Abs.	Tasa	V. Abs.	Tasa	V. Abs.	Tasa	V. Abs.	Tasa
CHUBUT	1.523	330,6	1.527	331,5	773	167,8	1.115	242,0	992	215,3	882	191,5	974	211,4	1.261	273,7	1.303	282,8	1.363	295,9	1.177	255,5	1.194	259,2	14.084	3.057,2
NEUQUEN	2.580	471,0	2.735	499,3	2.842	518,9	2.736	499,5	2.900	529,4	2.632	480,5	2.924	533,8	2.950	538,6	2.849	520,1	2.919	532,9	2.771	505,9	2.739	500,1	33.577	6.130,1
RIO NEGRO	1.650	276,2	1.638	274,2	1.671	279,7	1.594	266,8	1.675	280,3	1.537	257,2	1.722	288,2	1.713	286,7	1.748	292,6	1.699	284,4	1.583	264,9	1.684	281,9	19.914	3.333,0
SANTA CRUZ	1.028	455,0	1.164	515,2	1.192	527,6	1.076	476,3	1.022	452,4	1.052	465,7	951	420,9	994	440,0	1.129	499,7	1.067	472,3	1.132	501,1	1.139	504,2	12.946	5.730,3
TIERRA DEL FUEGO	435	344,7	321	254,3	455	360,5	410	324,9	427	338,3	394	312,2	307	243,2	345	273,3	441	349,4	422	334,4	369	292,4	408	323,3	4.734	3.750,8

CUADRO 28

EVOLUCIÓN DE DELITOS CONTRA LAS PERSONAS POR MES EN EL AÑO 2008. POR ZONAS Y PROVINCIAS

Zona Pampeana y Metropolitana

Lugar	Enero		Febrero		Marzo		Abril		Mayo		Junio		Julio		Agosto		Setiembre		Octubre		Noviembre		Diciembre		TOTALES	
	V. Abs.	Tasa	V. Abs.	Tasa	V. Abs.	Tasa	V. Abs.	Tasa	V. Abs.	Tasa	V. Abs.	Tasa	V. Abs.	Tasa	V. Abs.	Tasa	V. Abs.	Tasa	V. Abs.	Tasa	V. Abs.	Tasa	V. Abs.	Tasa	V. Abs.	Tasa
BUENOS AIRES	6.409	42,6	6.317	42,0	6.860	45,6	6.952	46,2	7.062	46,9	5.915	39,3	6.262	41,6	6.092	40,5	6.516	43,3	7.069	47,0	7.720	51,3	7.349	48,8	80.523	535,0
CIUDAD BS. AS.	2.819	92,7	2.675	87,9	2.763	90,8	2.889	95,0	2.820	92,7	2.538	83,4	2.611	85,8	2.639	86,7	2.660	87,4	2.949	96,9	3.207	105,4	3.038	99,8	33.608	1.104,6
ENTRE RIOS	584	46,5	643	51,2	669	53,3	628	50,0	597	47,5	459	36,6	531	42,3	620	49,4	571	45,5	602	47,9	579	46,1	674	53,7	7.157	569,9
SANTA FE	3.162	97,5	2.837	87,5	3.190	98,4	3.116	96,1	3.147	97,1	3.023	93,2	2.949	90,9	3.075	94,8	3.225	99,5	3.268	100,8	3.647	112,5	3.401	104,9	38.040	1.173,2
CÓRDOBA	3.098	92,8	2.870	85,9	3.419	102,4	2.848	85,3	2.893	86,6	2.608	78,1	2.712	81,2	2.818	84,4	2.793	83,6	3.247	97,2	3.171	94,9	3.096	92,7	35.573	1.065,9
LA PAMPA	171	51,3	140	42,0	97	29,1	152	45,6	164	49,2	135	40,5	140	42,0	141	42,3	125	37,5	161	48,3	192	57,6	166	49,8	1.784	534,9

Zona Cuyo

Lugar	Enero		Febrero		Marzo		Abril		Mayo		Junio		Julio		Agosto		Setiembre		Octubre		Noviembre		Diciembre		TOTALES	
	V. Abs.	Tasa	V. Abs.	Tasa	V. Abs.	Tasa	V. Abs.	Tasa	V. Abs.	Tasa	V. Abs.	Tasa	V. Abs.	Tasa	V. Abs.	Tasa	V. Abs.	Tasa	V. Abs.	Tasa	V. Abs.	Tasa	V. Abs.	Tasa	V. Abs.	Tasa
MENDOZA	1.954	113,0	1.994	115,3	2.152	124,4	2.046	118,3	2.243	129,7	1.763	101,9	1.774	102,6	1.869	108,1	1.814	104,9	1.907	110,3	2.975	172,0	2.582	149,3	25.073	1.449,6
SAN JUAN	263	37,8	312	44,9	301	43,3	308	44,3	284	40,8	267	38,4	234	33,6	277	39,8	296	42,6	334	48,0	338	48,6	318	45,7	3.532	507,7
SAN LUIS	344	78,6	350	80,0	388	88,7	390	89,1	390	89,1	381	87,1	382	87,3	362	82,7	358	81,8	416	95,1	444	101,5	444	101,5	4.649	1.062,5

Zona Noroeste

Lugar	Enero		Febrero		Marzo		Abril		Mayo		Junio		Julio		Agosto		Setiembre		Octubre		Noviembre		Diciembre		TOTALES	
	V. Abs.	Tasa	V. Abs.	Tasa	V. Abs.	Tasa	V. Abs.	Tasa	V. Abs.	Tasa	V. Abs.	Tasa	V. Abs.	Tasa	V. Abs.	Tasa	V. Abs.	Tasa	V. Abs.	Tasa	V. Abs.	Tasa	V. Abs.	Tasa	V. Abs.	Tasa
CATAMARCA	417	107,4	430	110,7	470	121,0	457	117,7	443	114,1	370	95,3	340	87,5	294	75,7	339	87,3	308	79,3	403	103,8	413	106,3	4.684	1.205,9
JUJUY	463	68,1	406	59,7	372	54,7	389	57,2	382	56,2	396	58,2	380	55,9	417	61,3	423	62,2	463	68,1	422	62,1	396	58,2	4.909	721,9
LA RIOJA	170	49,8	160	46,9	170	49,8	164	48,1	196	57,4	163	47,8	219	64,2	189	55,4	171	50,1	211	61,8	224	65,6	61	17,9	2.098	614,9
TUCUMÁN	855	58,0	880	59,6	1.078	73,1	880	59,6	1.102	74,7	958	64,9	1.059	71,8	1.094	74,2	1.096	74,3	1.183	80,2	1.157	78,4	1.030	69,8	12.372	838,6
SALTA	722	59,0	785	64,1	828	67,6	879	71,8	907	74,1	722	59,0	737	60,2	821	67,1	775	63,3	885	72,3	790	64,5	777	63,5	9.628	786,6
SANTIAGO DEL EST	447	51,6	394	45,5	420	48,5	458	52,9	414	47,8	358	41,4	428	49,4	399	46,1	463	53,5	517	59,7	505	58,3	423	48,9	5.226	603,8

Zona Noreste

Lugar	Enero		Febrero		Marzo		Abril		Mayo		Junio		Julio		Agosto		Setiembre		Octubre		Noviembre		Diciembre		TOTALES	
	V. Abs.	Tasa	V. Abs.	Tasa	V. Abs.	Tasa	V. Abs.	Tasa	V. Abs.	Tasa	V. Abs.	Tasa	V. Abs.	Tasa	V. Abs.	Tasa	V. Abs.	Tasa	V. Abs.	Tasa	V. Abs.	Tasa	V. Abs.	Tasa	V. Abs.	Tasa
CORRIENTES	381	37,6	375	37,0	374	36,9	309	30,5	330	32,6	315	31,1	336	33,2	362	35,7	333	32,9	345	34,0	379	37,4	481	47,5	4.320	426,3
FORMOSA	283	52,4	273	50,6	322	59,6	288	53,3	295	54,6	244	45,2	288	53,3	249	46,1	249	46,1	295	54,6	342	63,3	387	71,7	3.515	651,1
CHACO	323	30,7	276	26,2	342	32,5	284	27,0	290	27,6	256	24,3	307	29,2	293	27,8	289	27,5	287	27,3	290	27,6	338	32,1	3.575	339,8
MISIONES	267	24,8	265	24,6	246	22,8	238	22,1	301	27,9	259	24,0	241	22,4	279	25,9	232	21,5	261	24,2	308	28,6	286	26,5	3.183	295,3

Zona Patagonia

Lugar	Enero		Febrero		Marzo		Abril		Mayo		Junio		Julio		Agosto		Setiembre		Octubre		Noviembre		Diciembre		TOTALES	
	V. Abs.	Tasa	V. Abs.	Tasa	V. Abs.	Tasa	V. Abs.	Tasa	V. Abs.	Tasa	V. Abs.	Tasa	V. Abs.	Tasa	V. Abs.	Tasa	V. Abs.	Tasa	V. Abs.	Tasa	V. Abs.	Tasa	V. Abs.	Tasa	V. Abs.	Tasa
CHUBUT	282	61,2	265	57,5	141	30,6	202	43,8	157	34,1	162	35,2	138	30,0	191	41,5	230	49,9	228	49,5	225	48,8	225	48,8	2.446	530,9
NEUQUEN	444	81,1	544	99,3	483	88,2	466	85,1	495	90,4	431	78,7	401	73,2	435	79,4	441	80,5	492	89,8	509	92,9	529	96,6	5.670	1.035,2
RIO NEGRO	238	39,8	239	40,0	256	42,8	232	38,8	230	38,5	231	38,7	192	32,1	220	36,8	243	40,7	250	41,8	289	48,4	271	45,4	2.891	483,9
SANTA CRUZ	210	93,0	265	117,3	294	130,1	227	100,5	232	102,7	196	86,8	157	69,5	190	84,1	236	104,5	222	98,3	246	108,9	212	93,8	2.687	1.189,4
TIERRA DEL FUEGO	61	48,3	50	39,6	64	50,7	67	53,1	77	61,0	55	43,6	33	26,1	48	38,0	49	38,8	59	46,7	53	42,0	66	52,3	682	540,4

CUADRO 29

EVOLUCIÓN DE HOMICIDIOS DOLOSOS POR MES EN EL AÑO 2008. POR ZONAS Y PROVINCIAS

Zona Pampeana y Metropolitana

Lugar	Enero		Febrero		Marzo		Abril		Mayo		Junio		Julio		Agosto		Setiembre		Octubre		Noviembre		Diciembre		TOTALES	
	V. Abs.	Tasa	V. Abs.	Tasa	V. Abs.	Tasa	V. Abs.	Tasa	V. Abs.	Tasa	V. Abs.	Tasa	V. Abs.	Tasa	V. Abs.	Tasa	V. Abs.	Tasa	V. Abs.	Tasa	V. Abs.	Tasa	V. Abs.	Tasa	V. Abs.	Tasa
BUENOS AIRES	97	0,6	114	0,8	107	0,7	93	0,6	67	0,4	68	0,5	74	0,5	86	0,6	75	0,5	86	0,6	81	0,5	97	0,6	1.045	6,9
CIUDAD BS. AS.	15	0,5	10	0,3	12	0,4	14	0,5	5	0,2	17	0,6	9	0,3	11	0,4	11	0,4	13	0,4	11	0,4	11	0,4	139	4,6
ENTRE RIOS	12	1,0	9	0,7	1	0,1	11	0,9	10	0,8	4	0,3	7	0,6	3	0,2	7	0,6	10	0,8	8	0,6	7	0,6	89	7,1
SANTA FE	20	0,6	22	0,7	23	0,7	22	0,7	25	0,8	23	0,7	22	0,7	18	0,6	16	0,5	29	0,9	23	0,7	31	1,0	274	8,5
CÓRDOBA	3	0,1	13	0,4	19	0,6	10	0,3	11	0,3	9	0,3	9	0,3	9	0,3	10	0,3	16	0,5	11	0,3	14	0,4	134	4,0
LA PAMPA	0	0,0	1	0,3	0	0,0	0	0,0	0	0,0	0	0,0	0	0,0	1	0,3	0	0,0	1	0,3	1	0,3	2	0,6	6	1,8

Zona Cuyo

Lugar	Enero		Febrero		Marzo		Abril		Mayo		Junio		Julio		Agosto		Setiembre		Octubre		Noviembre		Diciembre		TOTALES	
	V. Abs.	Tasa	V. Abs.	Tasa	V. Abs.	Tasa	V. Abs.	Tasa	V. Abs.	Tasa	V. Abs.	Tasa	V. Abs.	Tasa	V. Abs.	Tasa	V. Abs.	Tasa	V. Abs.	Tasa	V. Abs.	Tasa	V. Abs.	Tasa	V. Abs.	Tasa
MENDOZA	16	0,9	9	0,5	12	0,7	14	0,8	12	0,7	7	0,4	9	0,5	8	0,5	11	0,6	15	0,9	9	0,5	9	0,5	131	7,6
SAN JUAN	2	0,3	1	0,1	5	0,7	1	0,1	2	0,3	3	0,4	0	0,0	0	0,0	2	0,3	0	0,0	2	0,3	1	0,1	19	2,7
SAN LUIS	1	0,2	2	0,5	2	0,5	1	0,2	0	0,0	1	0,2	0	0,0	2	0,5	1	0,2	1	0,2	0	0,0	0	0,0	11	2,5

Zona Noroeste

Lugar	Enero		Febrero		Marzo		Abril		Mayo		Junio		Julio		Agosto		Setiembre		Octubre		Noviembre		Diciembre		TOTALES			
	V. Abs.	Tasa	V. Abs.	Tasa	V. Abs.	Tasa	V. Abs.	Tasa	V. Abs.	Tasa	V. Abs.	Tasa	V. Abs.	Tasa	V. Abs.	Tasa	V. Abs.	Tasa	V. Abs.	Tasa	V. Abs.	Tasa	V. Abs.	Tasa	V. Abs.	Tasa		
CATAMARCA	0	0,0	0	0,0	0	0,0	1	0,3	0	0,0	2	0,5	0	0,0	0	0,0	0	0,0	0	0,0	0	0,0	0	0,0	0	0,0	3	0,8
JUJUY	3	0,4	2	0,3	1	0,1	2	0,3	3	0,4	2	0,3	5	0,7	3	0,4	0	0,0	0	0,0	2	0,3	5	0,7	28	4,1		
LA RIOJA	1	0,3	2	0,6	0	0,0	0	0,0	0	0,0	0	0,0	1	0,3	0	0,0	2	0,6	1	0,3	0	0,0	0	0,0	7	2,1		
TUCUMÁN	1	0,1	5	0,3	4	0,3	4	0,3	5	0,3	1	0,1	1	0,1	5	0,3	1	0,1	3	0,2	1	0,1	4	0,3	35	2,4		
SALTA	5	0,4	4	0,3	5	0,4	4	0,3	3	0,2	2	0,2	3	0,2	7	0,6	5	0,4	5	0,4	1	0,1	5	0,4	49	4,0		
SGO.del ESTERO	1	0,1	6	0,7	1	0,1	3	0,3	3	0,3	3	0,3	2	0,2	1	0,1	3	0,3	3	0,3	3	0,3	0	0,0	29	3,4		

Zona Noreste

Lugar	Enero		Febrero		Marzo		Abril		Mayo		Junio		Julio		Agosto		Setiembre		Octubre		Noviembre		Diciembre		TOTALES	
	V. Abs.	Tasa	V. Abs.	Tasa	V. Abs.	Tasa	V. Abs.	Tasa	V. Abs.	Tasa	V. Abs.	Tasa	V. Abs.	Tasa	V. Abs.	Tasa	V. Abs.	Tasa	V. Abs.	Tasa	V. Abs.	Tasa	V. Abs.	Tasa	V. Abs.	Tasa
CORRIENTES	6	0,6	3	0,3	8	0,8	2	0,2	4	0,4	4	0,4	3	0,3	1	0,1	4	0,4	5	0,5	1	0,1	3	0,3	44	4,3
FORMOSA	0	0,0	2	0,4	2	0,4	3	0,6	4	0,7	5	0,9	1	0,2	1	0,2	0	0,0	4	0,7	2	0,4	6	1,1	30	5,6
CHACO	2	0,2	7	0,7	9	0,9	6	0,6	5	0,5	2	0,2	3	0,3	4	0,4	0	0,0	3	0,3	2	0,2	7	0,7	50	4,8
MISIONES	2	0,2	5	0,5	8	0,7	6	0,6	9	0,8	5	0,5	5	0,5	3	0,3	6	0,6	4	0,4	5	0,5	8	0,7	66	6,1

Zona Patagonia

Lugar	Enero		Febrero		Marzo		Abril		Mayo		Junio		Julio		Agosto		Setiembre		Octubre		Noviembre		Diciembre		TOTALES	
	V. Abs.	Tasa	V. Abs.	Tasa	V. Abs.	Tasa	V. Abs.	Tasa	V. Abs.	Tasa	V. Abs.	Tasa	V. Abs.	Tasa	V. Abs.	Tasa	V. Abs.	Tasa	V. Abs.	Tasa	V. Abs.	Tasa	V. Abs.	Tasa	V. Abs.	Tasa
CHUBUT	5	1,1	10	2,2	5	1,1	5	1,1	3	0,7	1	0,2	3	0,7	1	0,2	0	0,0	1	0,2	3	0,7	2	0,4	39	8,5
NEUQUEN	6	1,1	3	0,5	7	1,3	1	0,2	4	0,7	2	0,4	3	0,5	3	0,5	3	0,5	0	0,0	2	0,4	0	0,0	34	6,2
RIO NEGRO	4	0,7	4	0,7	4	0,7	1	0,2	2	0,3	2	0,3	4	0,7	3	0,5	1	0,2	1	0,2	0	0,0	1	0,2	27	4,5
SANTA CRUZ	1	0,4	1	0,4	2	0,9	2	0,9	2	0,9	1	0,4	0	0,0	1	0,4	1	0,4	0	0,0	1	0,4	0	0,0	12	5,3
TIERRA DEL FUEGO	0	0,0	1	0,8	0	0,0	0	0,0	0	0,0	0	0,0	1	0,8	2	1,6	0	0,0	0	0,0	0	0,0	0	0,0	4	3,2

CUADRO 30

EVOLUCIÓN DE DELITOS CONTRA LA PROPIEDAD POR MES EN EL AÑO 2008. POR ZONAS Y PROVINCIAS

Zona Pampeana y Metropolitana

Lugar	Enero		Febrero		Marzo		Abril		Mayo		Junio		Julio		Agosto		Setiembre		Octubre		Noviembre		Diciembre		TOTALES	
	V. Abs.	Tasa	V. Abs.	Tasa	V. Abs.	Tasa	V. Abs.	Tasa	V. Abs.	Tasa	V. Abs.	Tasa	V. Abs.	Tasa	V. Abs.	Tasa	V. Abs.	Tasa	V. Abs.	Tasa	V. Abs.	Tasa	V. Abs.	Tasa	V. Abs.	Tasa
BUENOS AIRES	12.151	80,7	12.445	82,7	12.514	83,1	12.533	83,3	12.825	85,2	12.047	80,0	12.115	80,5	12.130	80,6	11.562	76,8	11.584	77,0	11.252	74,8	11.137	74,0	144.295	958,6
CIUDAD BS. AS.	12.571	413,2	12.244	402,4	12.820	421,4	12.950	425,6	13.104	430,7	12.584	413,6	13.585	446,5	13.569	446,0	12.944	425,4	13.554	445,5	12.962	426,0	14.069	462,4	156.956	5.158,6
ENTRE RIOS	1.270	101,1	1.374	109,4	1.279	101,8	1.329	105,8	1.366	108,8	1.305	103,9	1.353	107,7	1.250	99,5	1.190	94,8	1.240	98,7	1.114	88,7	1.159	92,3	15.229	1.212,7
SANTA FE	5.451	168,1	4.985	153,7	5.907	182,2	5.486	169,2	5.751	177,4	5.785	178,4	5.818	179,4	5.566	171,7	5.666	174,7	5.692	175,5	5.330	164,4	5.307	163,7	66.744	2.058,4
CÓRDOBA	8.112	242,9	7.404	223,1	7.744	231,9	7.313	218,9	7.204	215,7	6.931	207,5	7.469	223,6	7.037	210,7	6.993	209,4	7.157	214,3	6.437	192,7	7.046	211,0	86.847	2.606,2
LA PAMPA	539	161,6	572	171,5	446	133,7	601	180,2	574	172,1	626	187,7	645	193,4	595	178,4	620	185,9	616	184,7	500	149,9	578	173,3	6.912	2.072,3

Zona Cuyo

Lugar	Enero		Febrero		Marzo		Abril		Mayo		Junio		Julio		Agosto		Setiembre		Octubre		Noviembre		Diciembre		TOTALES	
	V. Abs.	Tasa	V. Abs.	Tasa	V. Abs.	Tasa	V. Abs.	Tasa	V. Abs.	Tasa	V. Abs.	Tasa	V. Abs.	Tasa	V. Abs.	Tasa	V. Abs.	Tasa	V. Abs.	Tasa	V. Abs.	Tasa	V. Abs.	Tasa	V. Abs.	Tasa
MENDOZA	5.278	305,1	5.715	330,4	4.892	282,8	4.448	257,2	5.969	345,1	6.040	349,2	5.083	293,9	5.504	318,2	5.624	325,2	6.246	361,1	5.586	323,0	5.702	329,7	66.087	3.820,8
SAN JUAN	1.549	222,7	1.552	223,1	1.582	227,4	1.532	220,2	1.633	234,7	1.550	222,8	1.716	246,7	1.425	204,8	1.486	213,6	1.667	239,6	1.406	202,1	1.519	218,4	18.617	2.676,2
SAN LUIS	582	133,0	543	124,1	602	137,6	540	123,4	549	125,5	617	141,0	554	126,6	540	123,4	572	130,7	566	129,4	563	128,7	526	120,2	6.754	1.543,6

Zona Noroeste

Lugar	Enero		Febrero		Marzo		Abril		Mayo		Junio		Julio		Agosto		Setiembre		Octubre		Noviembre		Diciembre		TOTALES	
	V. Abs.	Tasa	V. Abs.	Tasa	V. Abs.	Tasa	V. Abs.	Tasa	V. Abs.	Tasa	V. Abs.	Tasa	V. Abs.	Tasa	V. Abs.	Tasa	V. Abs.	Tasa	V. Abs.	Tasa	V. Abs.	Tasa	V. Abs.	Tasa	V. Abs.	Tasa
CATAMARCA	874	225,0	963	247,9	797	205,2	803	206,7	864	222,4	731	188,2	721	185,6	604	155,5	696	179,2	725	186,7	654	168,4	623	160,4	9.055	2.331,3
JUJUY	1.298	190,9	1.344	197,7	1.192	175,3	1.259	185,2	1.391	204,6	1.357	199,6	1.423	209,3	1.569	230,7	1.529	224,9	1.477	217,2	1.360	200,0	1.255	184,6	16.454	2.419,8
LA RIOJA	302	88,5	326	95,5	318	93,2	335	98,2	340	99,6	346	101,4	298	87,3	279	81,8	290	85,0	263	77,1	291	85,3	269	78,8	3.657	1.071,8
TUCUMÁN	1.123	76,1	1.202	81,5	1.124	76,2	1.178	79,8	1.292	87,6	1.205	81,7	1.233	83,6	1.283	87,0	1.288	87,3	1.246	84,5	1.125	76,3	1.188	80,5	14.487	981,9
SALTA	2.707	221,2	2.827	231,0	2.907	237,5	2.863	233,9	2.760	225,5	2.711	221,5	2.936	239,9	2.939	240,1	2.770	226,3	2.772	226,5	2.130	174,0	2.656	217,0	32.978	2.694,2
SGO.del ESTERO	835	96,5	757	87,5	815	94,2	839	96,9	900	104,0	873	100,9	725	83,8	764	88,3	789	91,2	705	81,5	760	87,8	591	68,3	9.353	1.080,6

Zona Noreste

Lugar	Enero		Febrero		Marzo		Abril		Mayo		Junio		Julio		Agosto		Setiembre		Octubre		Noviembre		Diciembre		TOTALES	
	V. Abs.	Tasa	V. Abs.	Tasa	V. Abs.	Tasa	V. Abs.	Tasa	V. Abs.	Tasa	V. Abs.	Tasa	V. Abs.	Tasa	V. Abs.	Tasa	V. Abs.	Tasa	V. Abs.	Tasa	V. Abs.	Tasa	V. Abs.	Tasa	V. Abs.	Tasa
CORRIENTES	1.233	121,7	1.458	143,9	1.327	130,9	1.292	127,5	1.344	132,6	1.357	133,9	1.363	134,5	1.371	135,3	1.456	143,7	1.270	125,3	1.135	112,0	1.338	132,0	15.944	1.573,3
FORMOSA	454	84,1	499	92,4	514	95,2	438	81,1	528	97,8	499	92,4	560	103,7	520	96,3	532	98,5	596	110,4	569	105,4	538	99,7	6.247	1.157,1
CHACO	1.789	170,0	1.809	171,9	1.630	154,9	1.587	150,8	1.603	152,3	1.528	145,2	1.681	159,8	1.507	143,2	1.546	146,9	1.473	140,0	1.430	135,9	1.373	130,5	18.956	1.801,6
MISIONES	1.260	116,9	1.219	113,1	1.253	116,2	1.324	122,8	1.304	121,0	1.278	118,6	1.222	113,4	1.277	118,5	1.298	120,4	1.314	121,9	1.195	110,9	1.150	106,7	15.094	1.400,2

Zona Patagonia

Lugar	Enero		Febrero		Marzo		Abril		Mayo		Junio		Julio		Agosto		Setiembre		Octubre		Noviembre		Diciembre		TOTALES	
	V. Abs.	Tasa	V. Abs.	Tasa	V. Abs.	Tasa	V. Abs.	Tasa	V. Abs.	Tasa	V. Abs.	Tasa	V. Abs.	Tasa	V. Abs.	Tasa	V. Abs.	Tasa	V. Abs.	Tasa	V. Abs.	Tasa	V. Abs.	Tasa	V. Abs.	Tasa
CHUBUT	949	206,0	959	208,2	481	104,4	693	150,4	632	137,2	555	120,5	668	145,0	820	178,0	847	183,9	879	190,8	704	152,8	725	157,4	8.912	1.934,5
NEUQUEN	1.803	329,2	1.857	339,0	1.989	363,1	1.952	356,4	2.107	384,7	1.887	344,5	2.197	401,1	1.984	362,2	1.986	362,6	1.992	363,7	1.894	345,8	1.862	339,9	23.510	4.292,2
RIO NEGRO	1.359	227,5	1.334	223,3	1.374	230,0	1.312	219,6	1.399	234,2	1.248	208,9	1.498	250,7	1.465	245,2	1.439	240,8	1.413	236,5	1.264	211,6	1.379	230,8	16.484	2.758,9
SANTA CRUZ	522	231,1	591	261,6	576	255,0	556	246,1	508	224,9	578	255,8	545	241,2	543	240,4	562	248,8	572	253,2	582	257,6	602	266,5	6.737	2.982,0
TIERRA DEL FUEGO	284	225,0	194	153,7	290	229,8	248	196,5	244	193,3	226	179,1	189	149,7	216	171,1	277	219,5	271	214,7	226	179,1	253	200,5	2.918	2.312,0

CUADRO 31

EVOLUCIÓN DE ROBOS (Incluidas tentativas) POR MES EN EL AÑO 2008. POR ZONAS Y PROVINCIAS

Zona Pampeana y Metropolitana

Lugar	Enero		Febrero		Marzo		Abril		Mayo		Junio		Julio		Agosto		Setiembre		Octubre		Noviembre		Diciembre		TOTALES	
	V. Abs.	Tasa	V. Abs.	Tasa	V. Abs.	Tasa	V. Abs.	Tasa	V. Abs.	Tasa	V. Abs.	Tasa	V. Abs.	Tasa	V. Abs.	Tasa	V. Abs.	Tasa	V. Abs.	Tasa	V. Abs.	Tasa	V. Abs.	Tasa	V. Abs.	Tasa
BUENOS AIRES	6.664	44,3	6.852	45,5	6.828	45,4	6.832	45,4	6.804	45,2	6.472	43,0	6.515	43,3	6.595	43,8	6.128	40,7	5.991	39,8	5.902	39,2	5.830	38,7	77.413	514,3
CIUDAD BS. AS.	7.641	251,1	7.320	240,6	7.670	252,1	7.332	241,0	7.476	245,7	7.338	241,2	7.957	261,5	7.894	259,5	7.733	254,2	7.963	261,7	7.394	243,0	8.045	264,4	91.763	3.016,0
ENTRE RIOS	579	46,1	644	51,3	575	45,8	590	47,0	615	49,0	621	49,5	627	49,9	586	46,7	546	43,5	572	45,5	509	40,5	484	38,5	6.948	553,3
SANTA FE	3.297	101,7	3.009	92,8	3.542	109,2	3.344	103,1	3.440	106,1	3.384	104,4	3.545	109,3	3.344	103,1	3.344	103,1	3.441	106,1	3.138	96,8	3.254	100,4	40.082	1.236,1
CÓRDOBA	4.736	141,8	4.285	128,3	4.741	141,9	4.397	131,6	4.364	130,7	4.172	124,9	4.561	136,6	4.186	125,3	4.141	124,0	4.292	128,5	3.785	113,3	4.348	130,2	52.008	1.557,1
LA PAMPA	165	49,5	190	57,0	151	45,3	168	50,4	161	48,3	213	63,9	205	61,5	182	54,6	186	55,8	205	61,5	134	40,2	187	56,1	2.147	643,7

Zona Cuyo

Lugar	Enero		Febrero		Marzo		Abril		Mayo		Junio		Julio		Agosto		Setiembre		Octubre		Noviembre		Diciembre		TOTALES	
	V. Abs.	Tasa	V. Abs.	Tasa	V. Abs.	Tasa	V. Abs.	Tasa	V. Abs.	Tasa	V. Abs.	Tasa	V. Abs.	Tasa	V. Abs.	Tasa	V. Abs.	Tasa	V. Abs.	Tasa	V. Abs.	Tasa	V. Abs.	Tasa	V. Abs.	Tasa
MENDOZA	2.545	147,1	2.924	169,1	2.046	118,3	1.630	94,2	3.101	179,3	3.358	194,1	2.369	137,0	2.864	165,6	3.198	184,9	3.522	203,6	2.767	160,0	2.997	173,3	33.321	1.926,4
SAN JUAN	604	86,8	637	91,6	629	90,4	591	85,0	683	98,2	570	81,9	582	83,7	519	74,6	580	83,4	658	94,6	574	82,5	574	82,5	7.201	1.035,2
SAN LUIS	312	71,3	295	67,4	303	69,3	264	60,3	275	62,9	304	69,5	268	61,3	276	63,1	279	63,8	272	62,2	268	61,3	278	63,5	3.394	775,7

Zona Noroeste

Lugar	Enero		Febrero		Marzo		Abril		Mayo		Junio		Julio		Agosto		Setiembre		Octubre		Noviembre		Diciembre		TOTALES	
	V. Abs.	Tasa	V. Abs.	Tasa	V. Abs.	Tasa	V. Abs.	Tasa	V. Abs.	Tasa	V. Abs.	Tasa	V. Abs.	Tasa	V. Abs.	Tasa	V. Abs.	Tasa	V. Abs.	Tasa	V. Abs.	Tasa	V. Abs.	Tasa	V. Abs.	Tasa
CATAMARCA	363	93,5	375	96,5	346	89,1	303	78,0	353	90,9	297	76,5	290	74,7	240	61,8	245	63,1	280	72,1	218	56,1	209	53,8	3.519	906,0
JUJUY	590	86,8	619	91,0	549	80,7	625	91,9	640	94,1	675	99,3	664	97,7	732	107,7	742	109,1	687	101,0	640	94,1	580	85,3	7.743	1.138,7
LA RIOJA	104	30,5	97	28,4	101	29,6	119	34,9	106	31,1	99	29,0	94	27,5	101	29,6	92	27,0	85	24,9	98	28,7	96	28,1	1.192	349,3
TUCUMÁN	623	42,2	602	40,8	569	38,6	576	39,0	662	44,9	582	39,4	593	40,2	690	46,8	656	44,5	687	46,6	549	37,2	631	42,8	7.420	502,9
SALTA	1.104	90,2	1.179	96,3	1.219	99,6	1.184	96,7	1.083	88,5	1.055	86,2	1.177	96,2	1.174	95,9	1.112	90,8	1.081	88,3	831	67,9	1.050	85,8	13.249	1.082,4
SGO.del ESTERO	290	33,5	276	31,9	271	31,3	305	35,2	310	35,8	290	33,5	257	29,7	267	30,8	295	34,1	253	29,2	269	31,1	221	25,5	3.304	381,7

Zona Noreste

Lugar	Enero		Febrero		Marzo		Abril		Mayo		Junio		Julio		Agosto		Setiembre		Octubre		Noviembre		Diciembre		TOTALES	
	V. Abs.	Tasa	V. Abs.	Tasa	V. Abs.	Tasa	V. Abs.	Tasa	V. Abs.	Tasa	V. Abs.	Tasa	V. Abs.	Tasa	V. Abs.	Tasa	V. Abs.	Tasa	V. Abs.	Tasa	V. Abs.	Tasa	V. Abs.	Tasa	V. Abs.	Tasa
CORRIENTES	587	57,9	629	62,1	610	60,2	663	65,4	647	63,8	701	69,2	687	67,8	582	57,4	704	69,5	659	65,0	565	55,8	650	64,1	7.684	758,2
FORMOSA	125	23,2	129	23,9	155	28,7	123	22,8	144	26,7	156	28,9	158	29,3	147	27,2	164	30,4	196	36,3	153	28,3	154	28,5	1.804	334,1
CHACO	684	65,0	782	74,3	635	60,4	614	58,4	616	58,5	672	63,9	690	65,6	575	54,6	636	60,4	616	58,5	557	52,9	577	54,8	7.654	727,4
MISIONES	447	41,5	399	37,0	365	33,9	374	34,7	387	35,9	341	31,6	331	30,7	401	37,2	373	34,6	433	40,2	334	31,0	296	27,5	4.481	415,7

Zona Patagonia

Lugar	Enero		Febrero		Marzo		Abril		Mayo		Junio		Julio		Agosto		Setiembre		Octubre		Noviembre		Diciembre		TOTALES	
	V. Abs.	Tasa	V. Abs.	Tasa	V. Abs.	Tasa	V. Abs.	Tasa	V. Abs.	Tasa	V. Abs.	Tasa	V. Abs.	Tasa	V. Abs.	Tasa	V. Abs.	Tasa	V. Abs.	Tasa	V. Abs.	Tasa	V. Abs.	Tasa	V. Abs.	Tasa
CHUBUT	436	94,6	445	96,6	245	53,2	399	86,6	381	82,7	306	66,4	351	76,2	449	97,5	469	101,8	449	97,5	346	75,1	356	77,3	4.632	1.005,5
NEUQUEN	763	139,3	795	145,1	862	157,4	883	161,2	995	181,7	855	156,1	1.012	184,8	969	176,9	943	172,2	926	169,1	801	146,2	814	148,6	10.618	1.938,5
RIO NEGRO	579	96,9	552	92,4	570	95,4	565	94,6	579	96,9	567	94,9	728	121,8	717	120,0	682	114,1	662	110,8	596	99,8	643	107,6	7.440	1.245,2
SANTA CRUZ	189	83,7	184	81,4	173	76,6	161	71,3	186	82,3	217	96,1	226	100,0	234	103,6	201	89,0	201	89,0	199	88,1	198	87,6	2.369	1.048,6
TIERRA DEL FUEGO	97	76,9	48	38,0	77	61,0	77	61,0	70	55,5	69	54,7	71	56,3	84	66,6	119	94,3	99	78,4	79	62,6	85	67,3	975	772,5

CUADRO 32 - GRÁFICOS DE EVOLUCIÓN MENSUAL DE TASAS

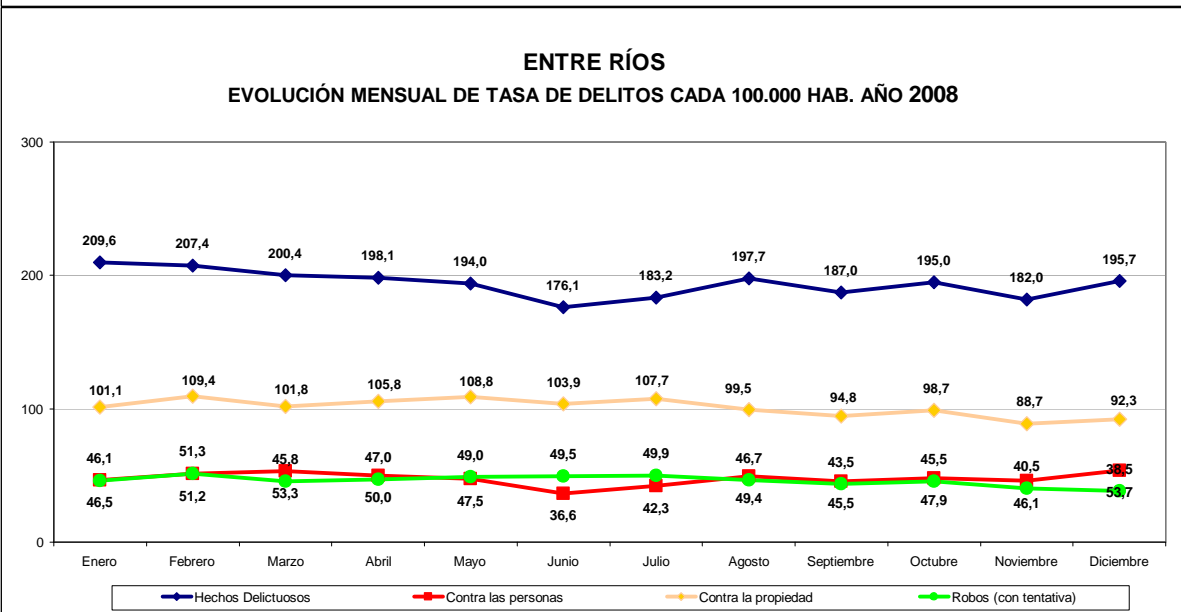
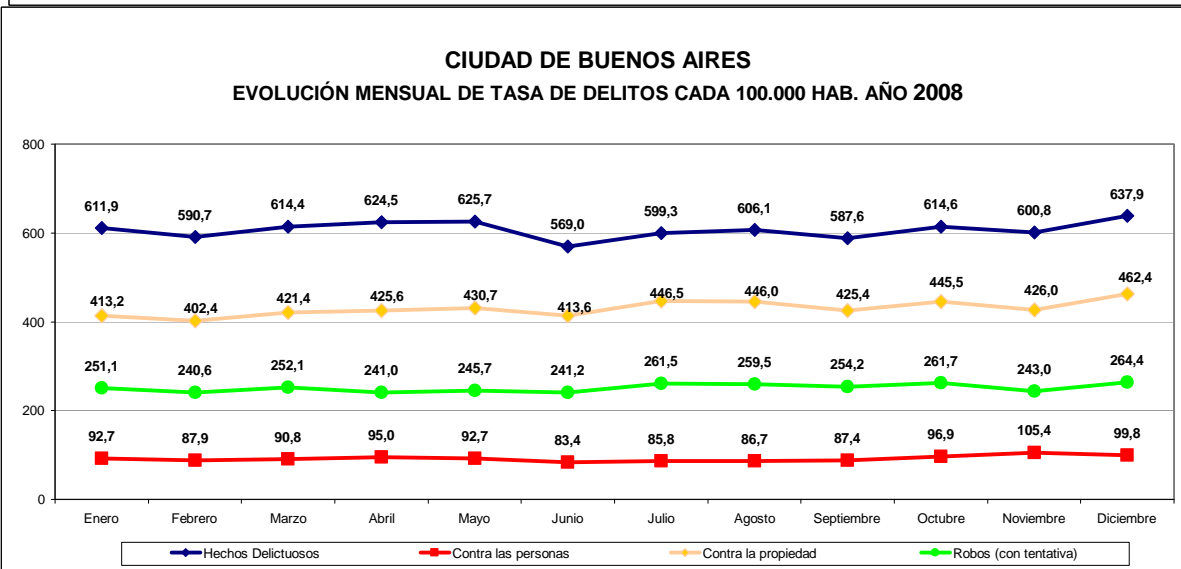
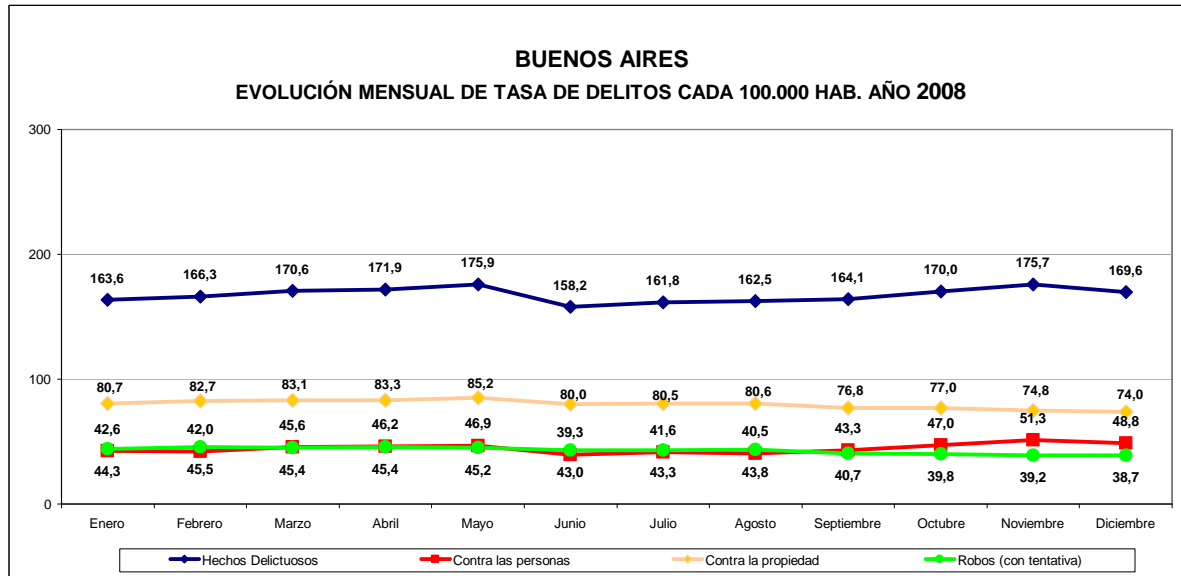

CUADRO 32 - GRÁFICOS DE EVOLUCIÓN MENSUAL DE TASAS

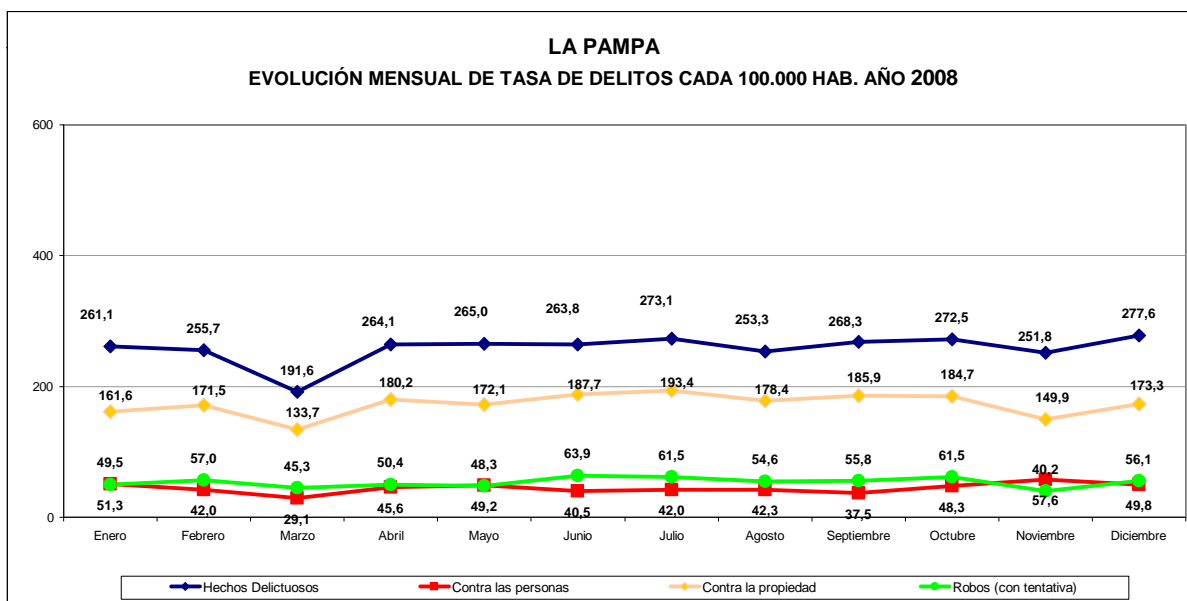
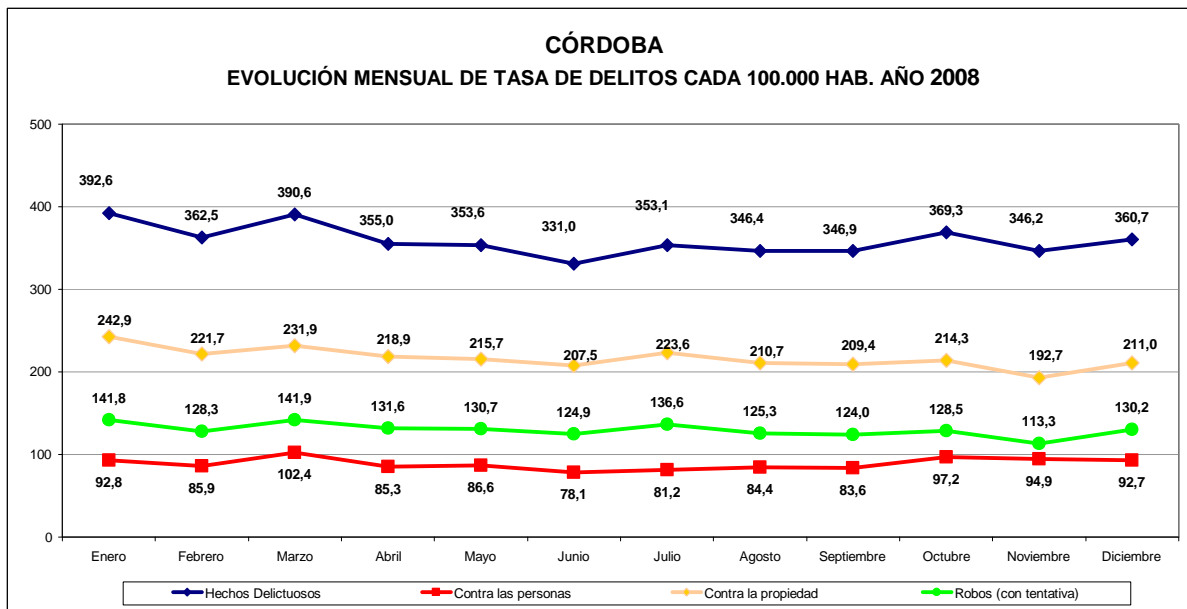
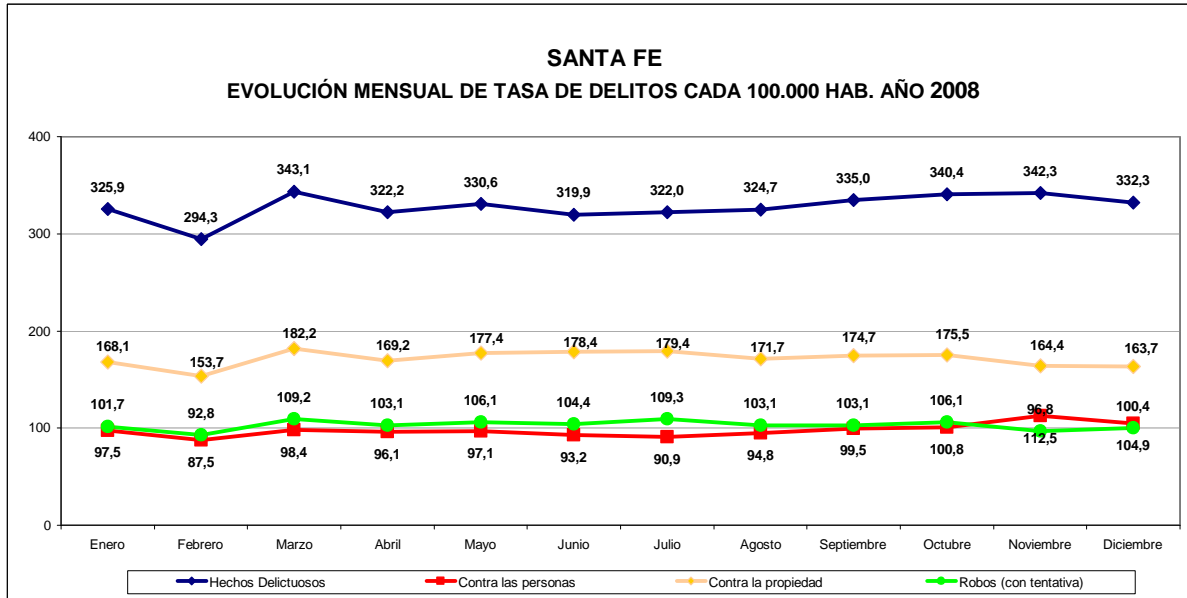

CUADRO 32 - GRÁFICOS DE EVOLUCIÓN MENSUAL DE TASAS

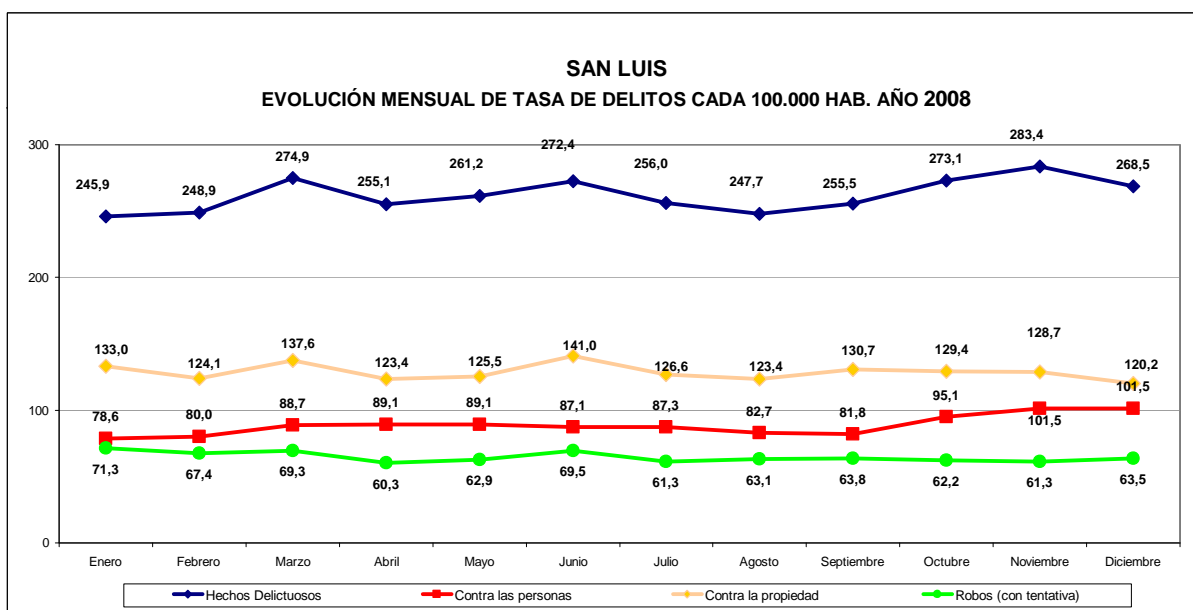
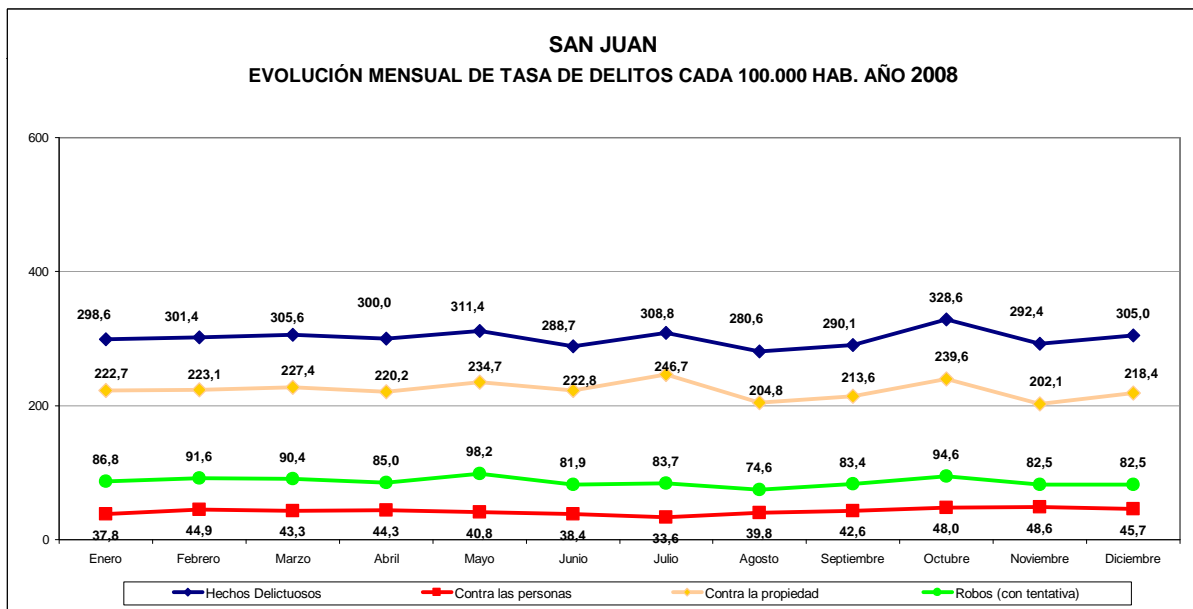
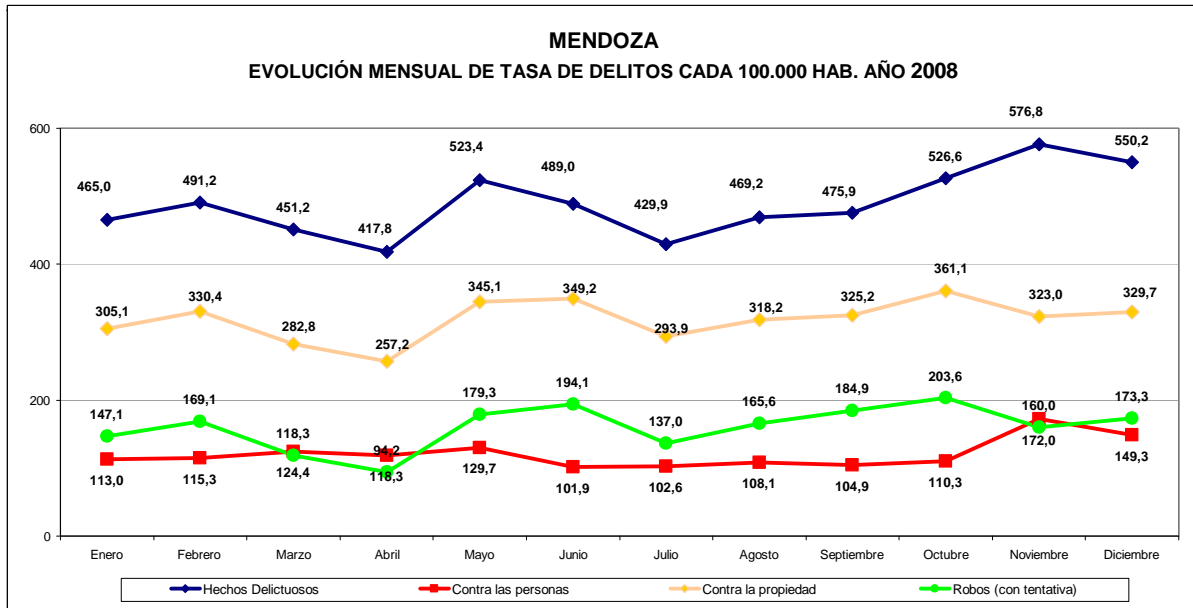

CUADRO 32 - GRÁFICOS DE EVOLUCIÓN MENSUAL DE TASAS

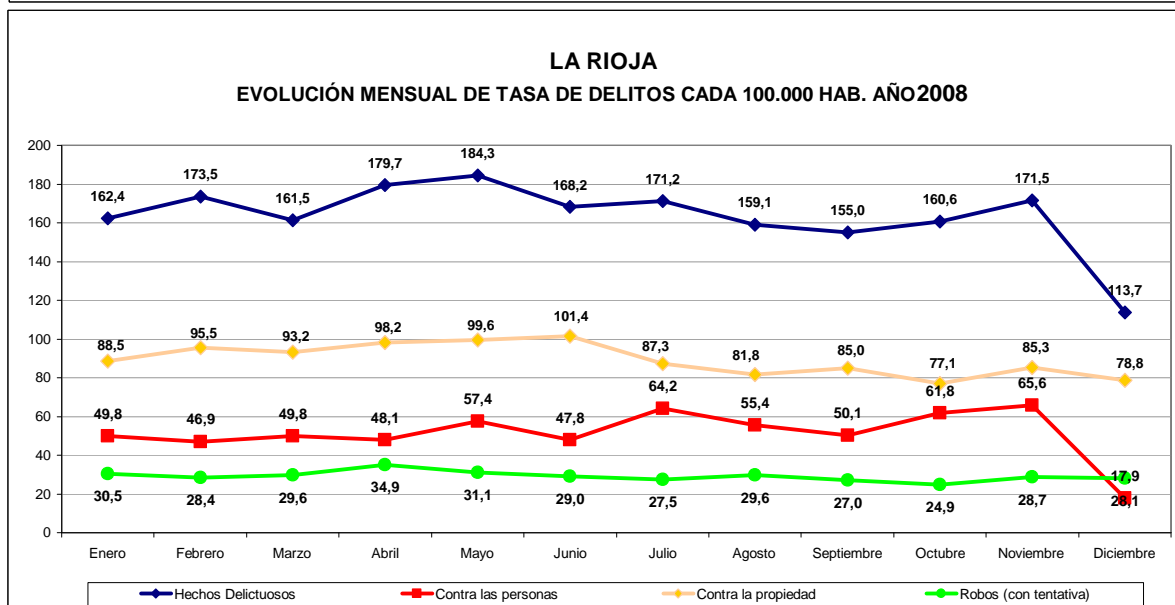
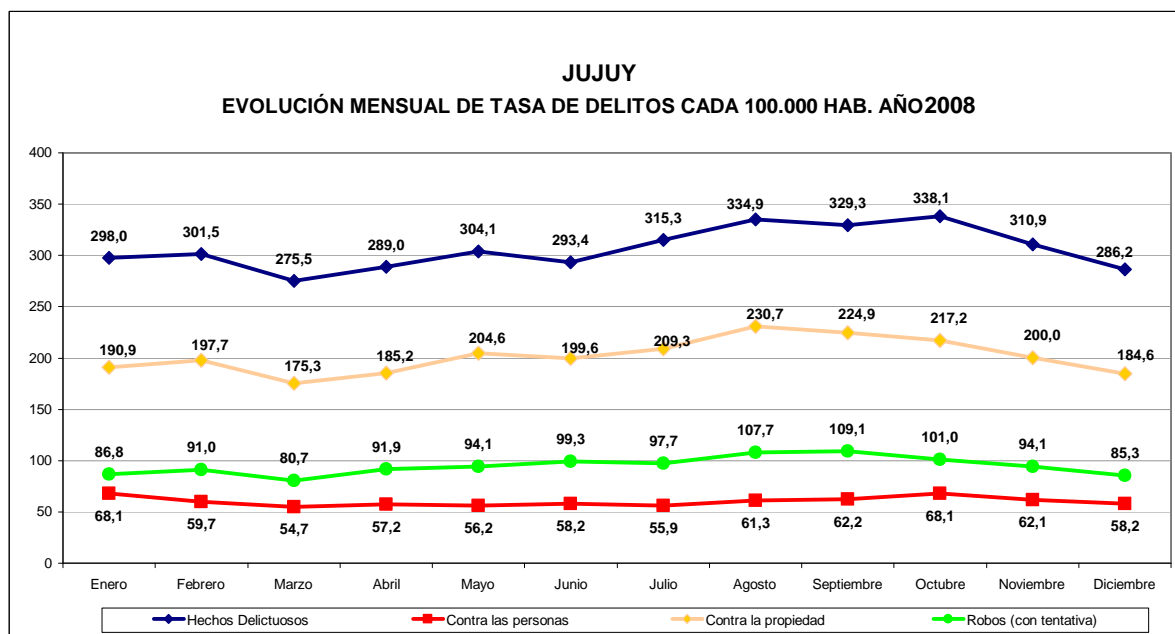
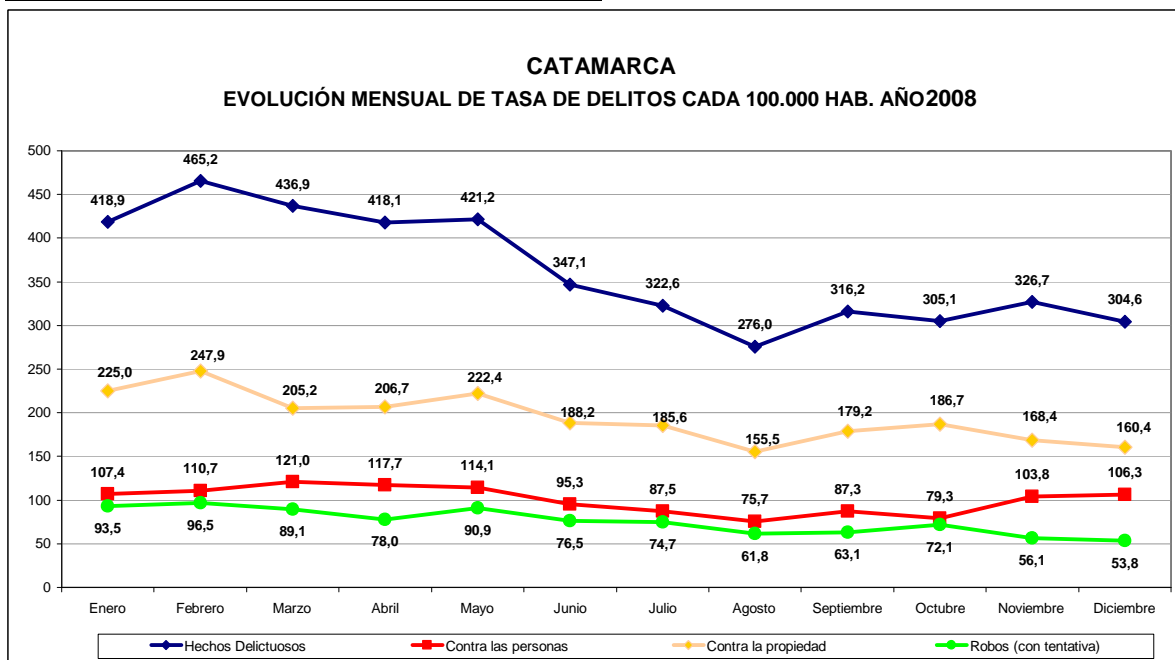

CUADRO 32 - GRÁFICOS DE EVOLUCIÓN MENSUAL DE TASAS

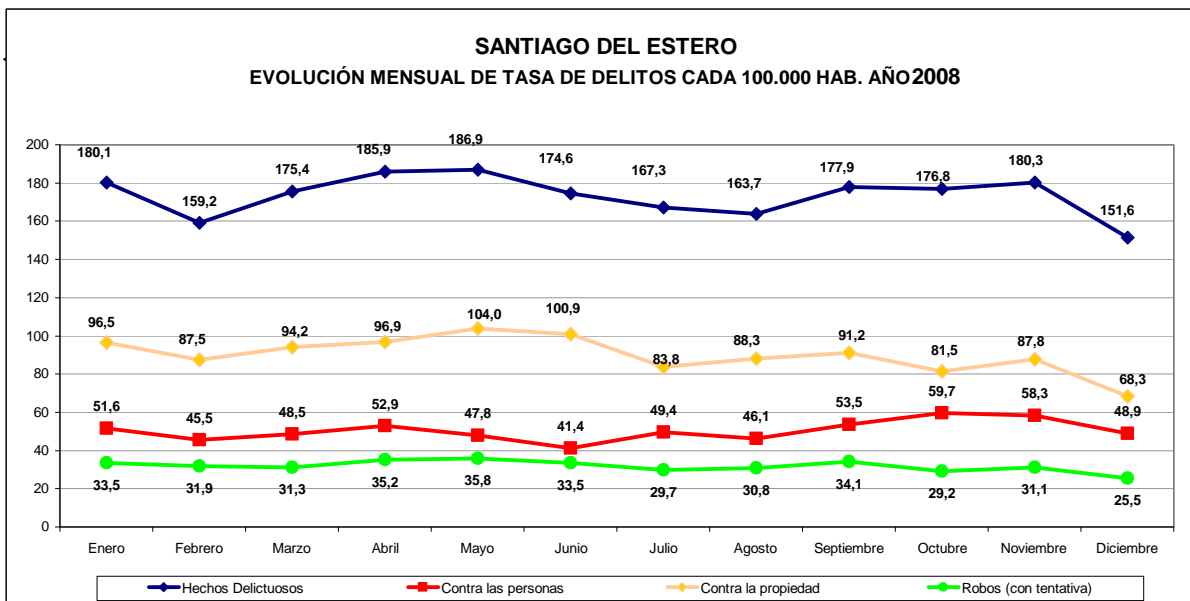
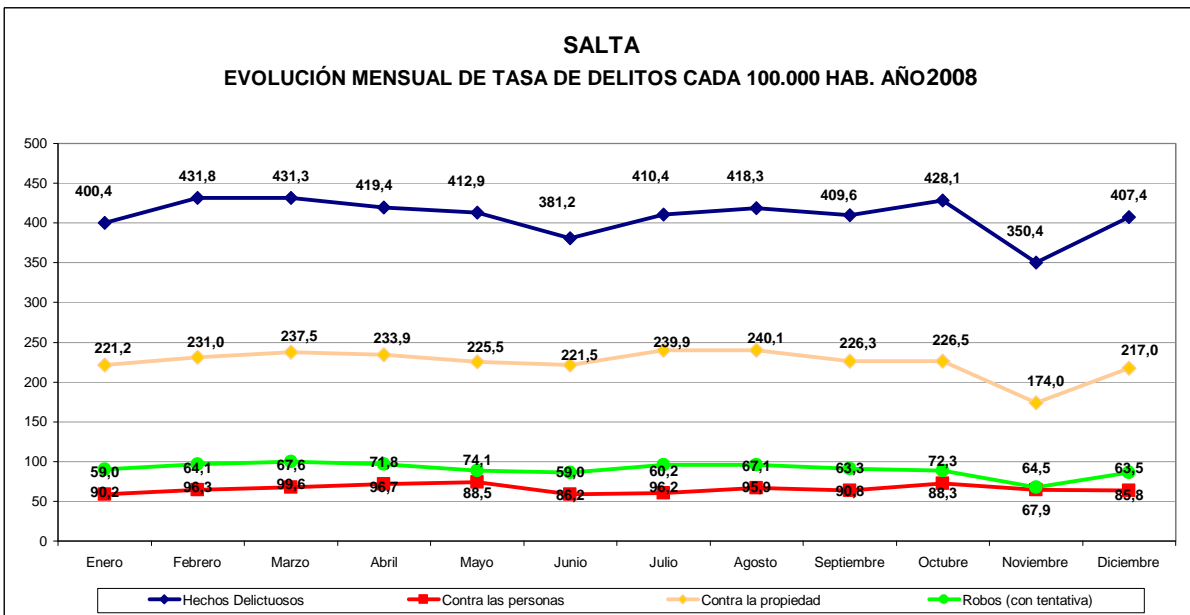
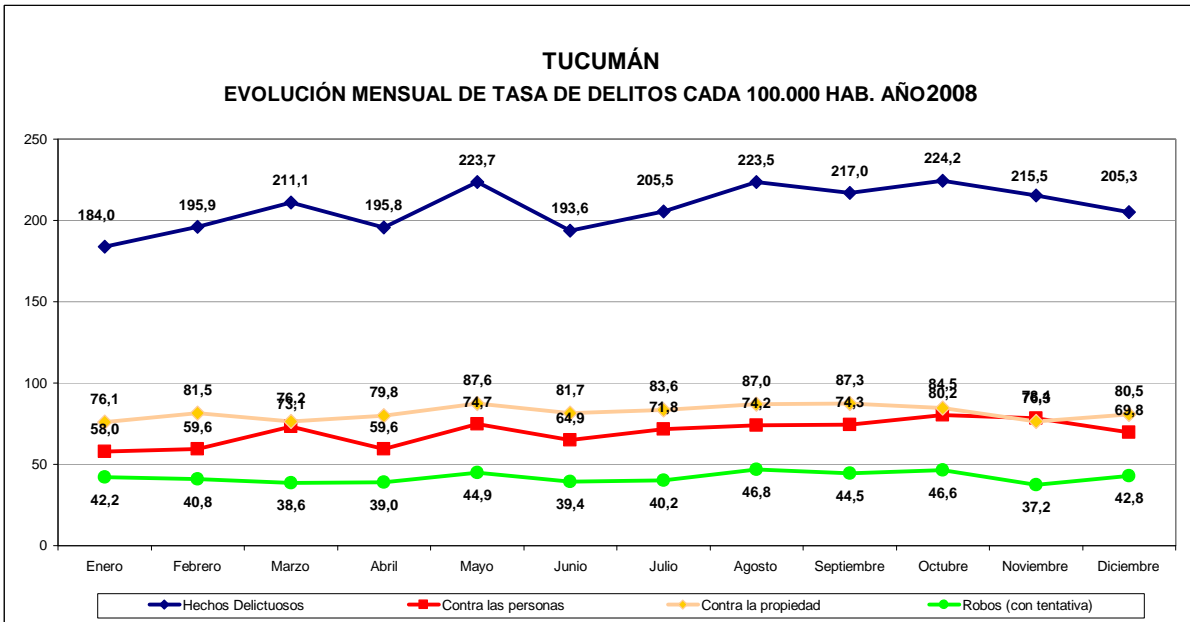

CUADRO 32 - GRÁFICOS DE EVOLUCIÓN MENSUAL DE TASAS

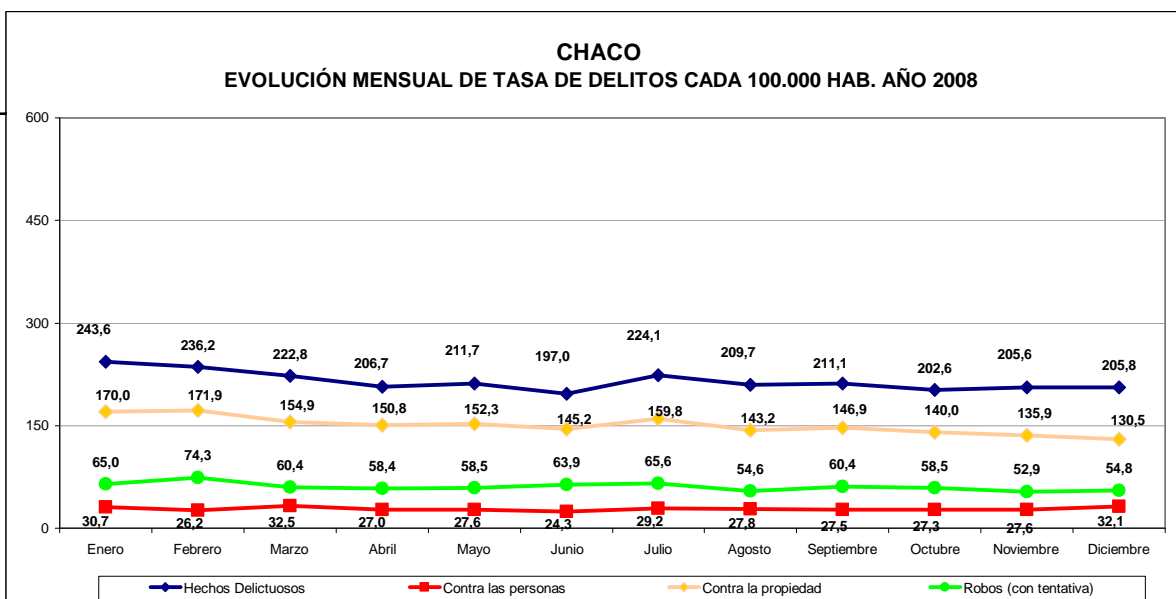
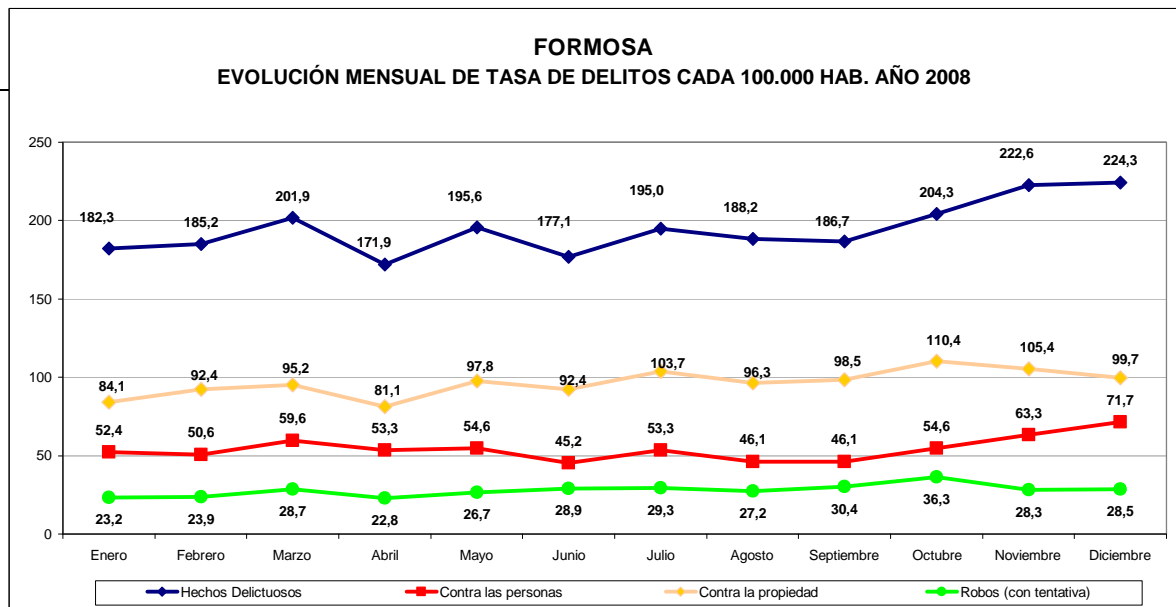
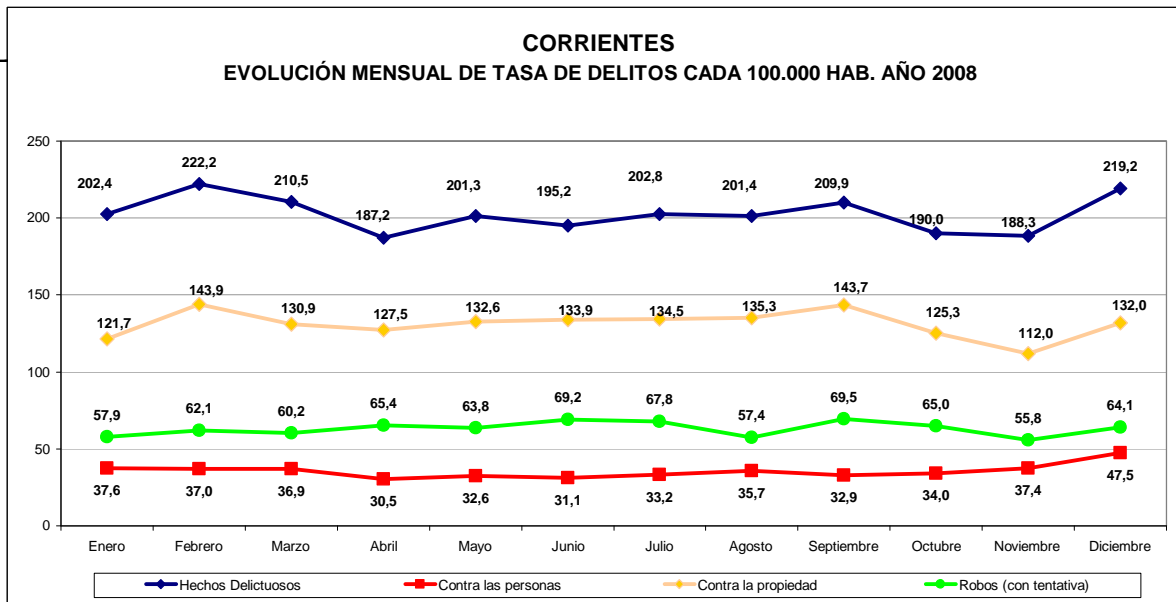

CUADRO 32 - GRÁFICOS DE EVOLUCIÓN MENSUAL DE TASAS

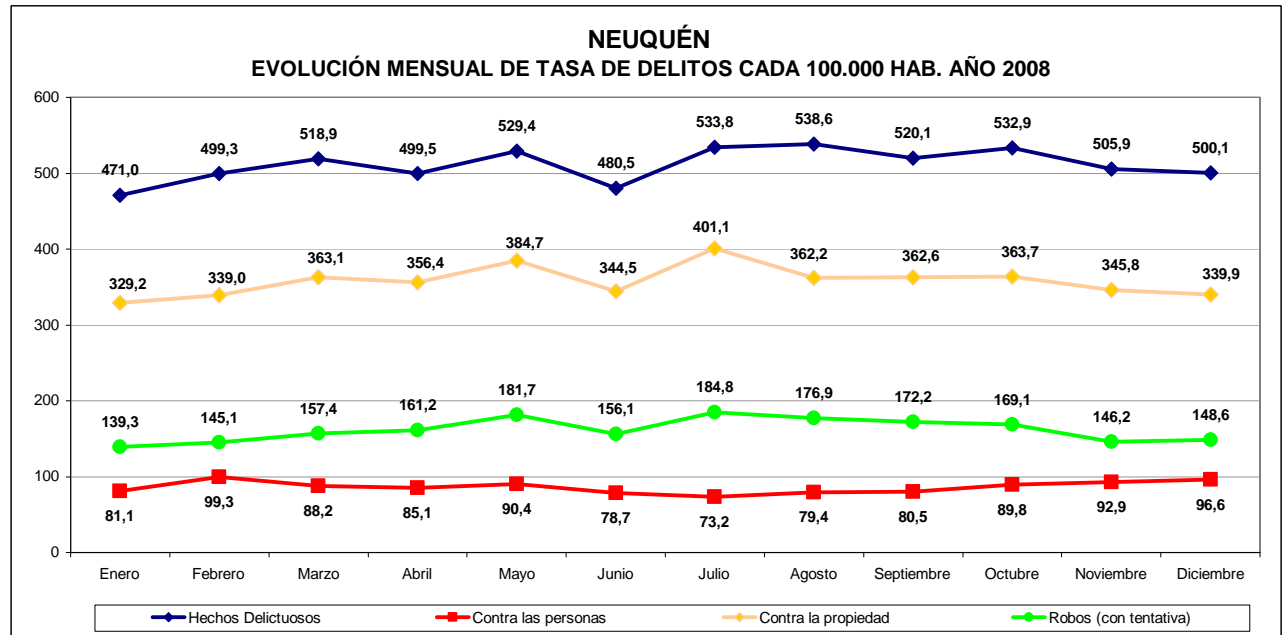
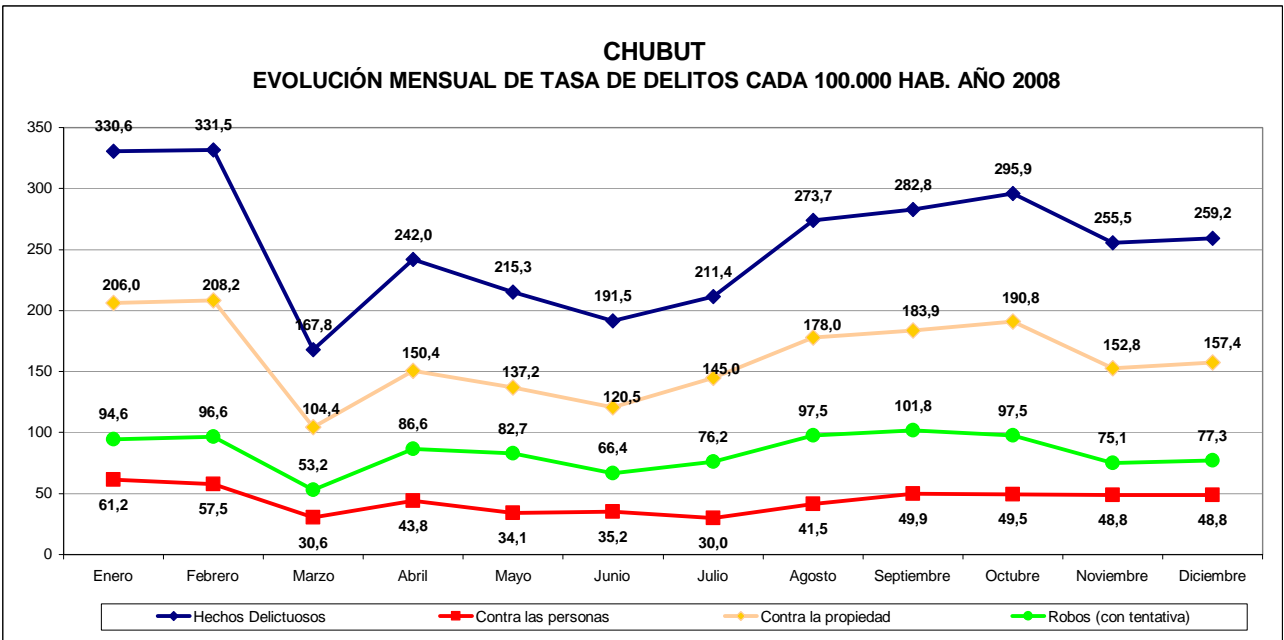
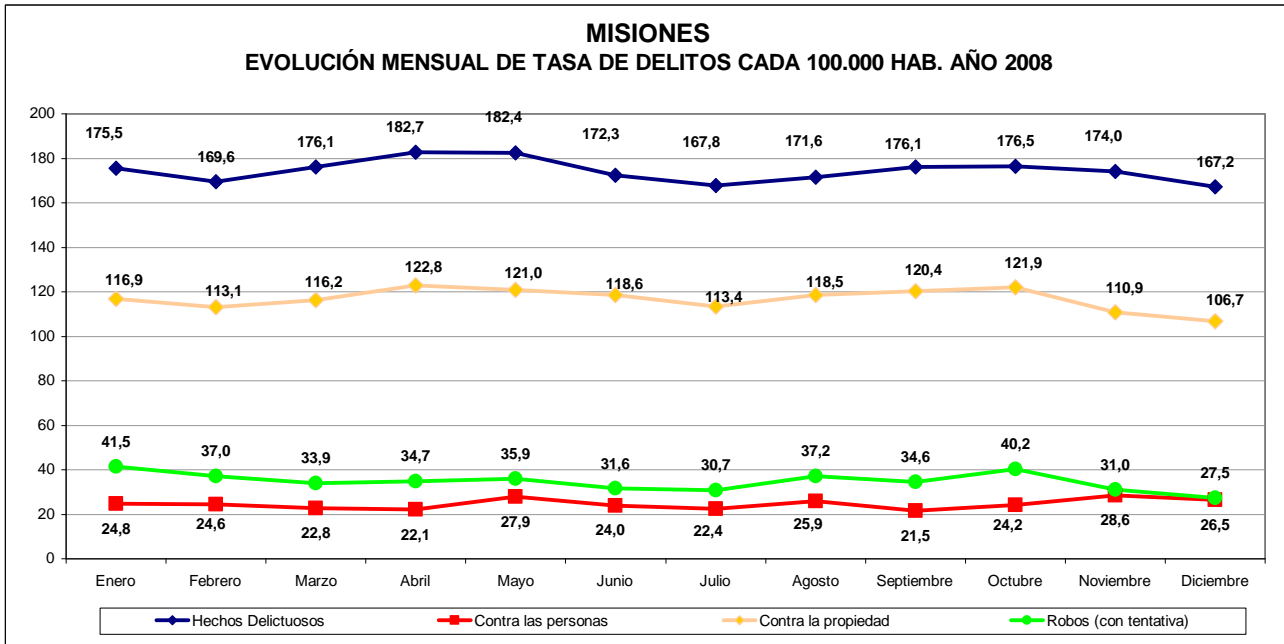

CUADRO 32 - GRÁFICOS DE EVOLUCIÓN MENSUAL DE TASAS

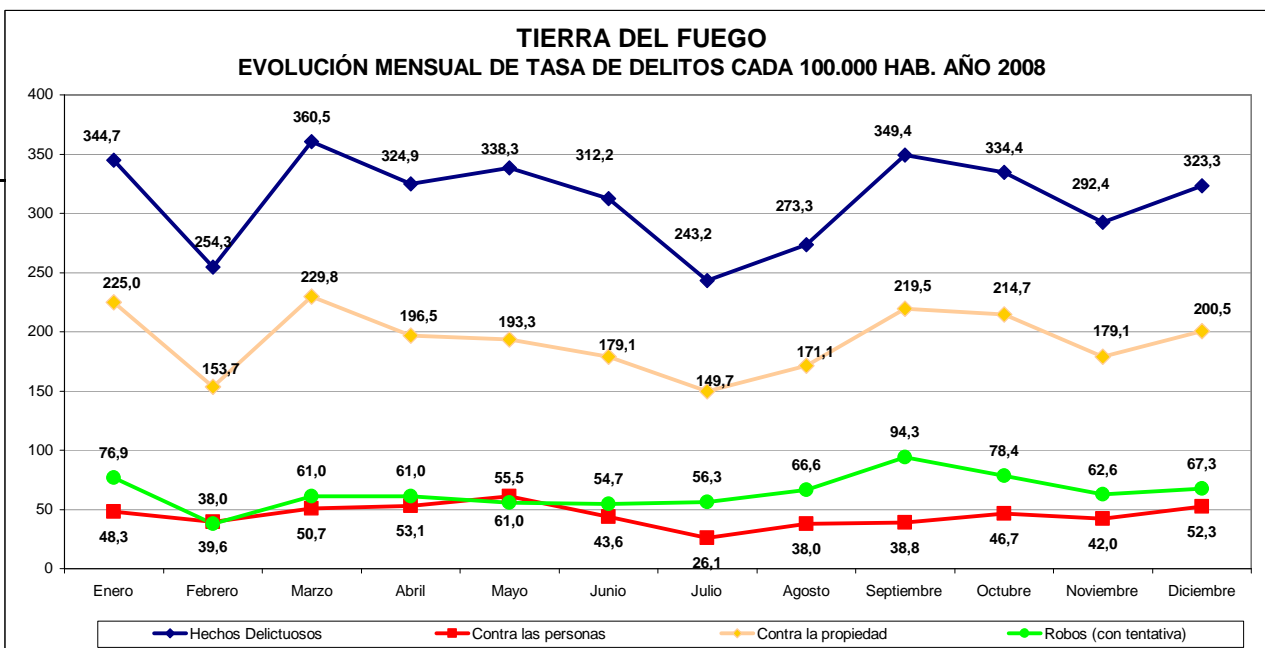
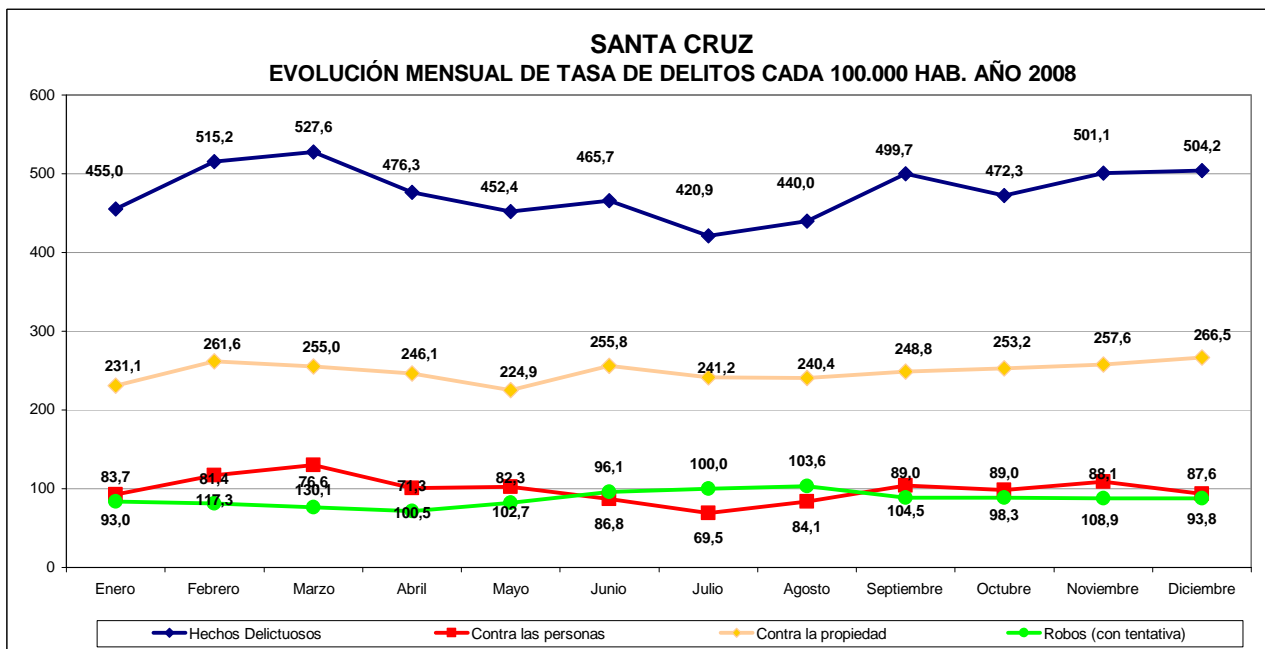
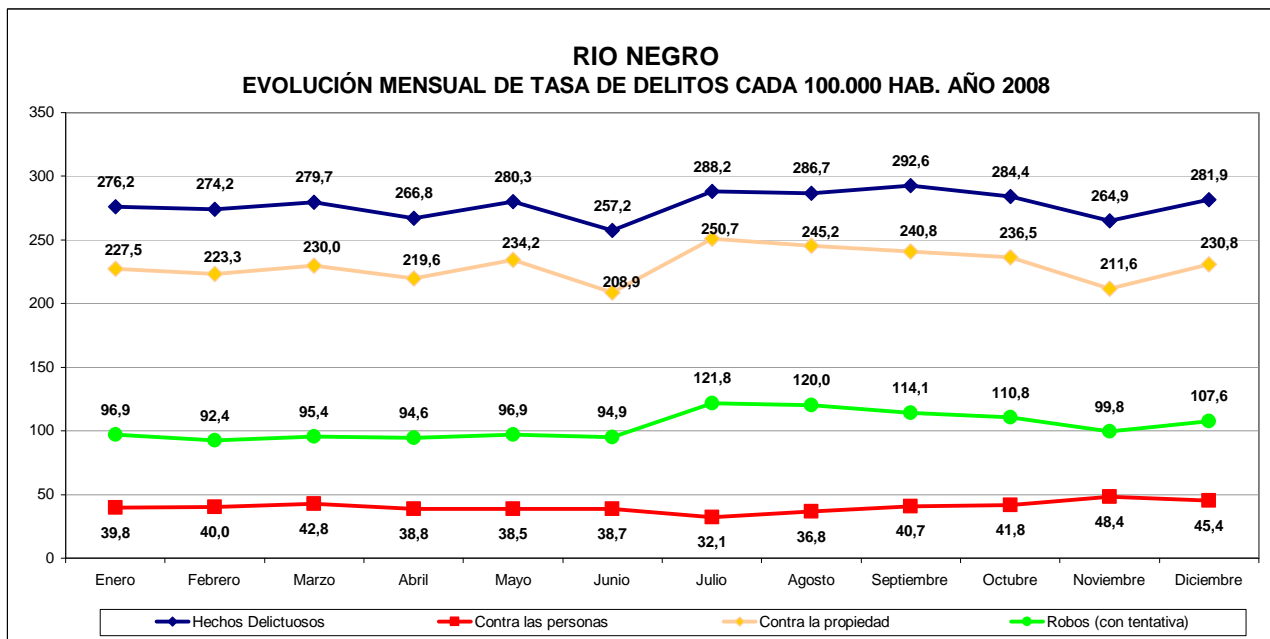

CUADRO 33 - GRÁFICOS DE EVOLUCIÓN MENSUAL TASAS C/100.000 HAB.DE HOMICIDIOS DOLOSOS

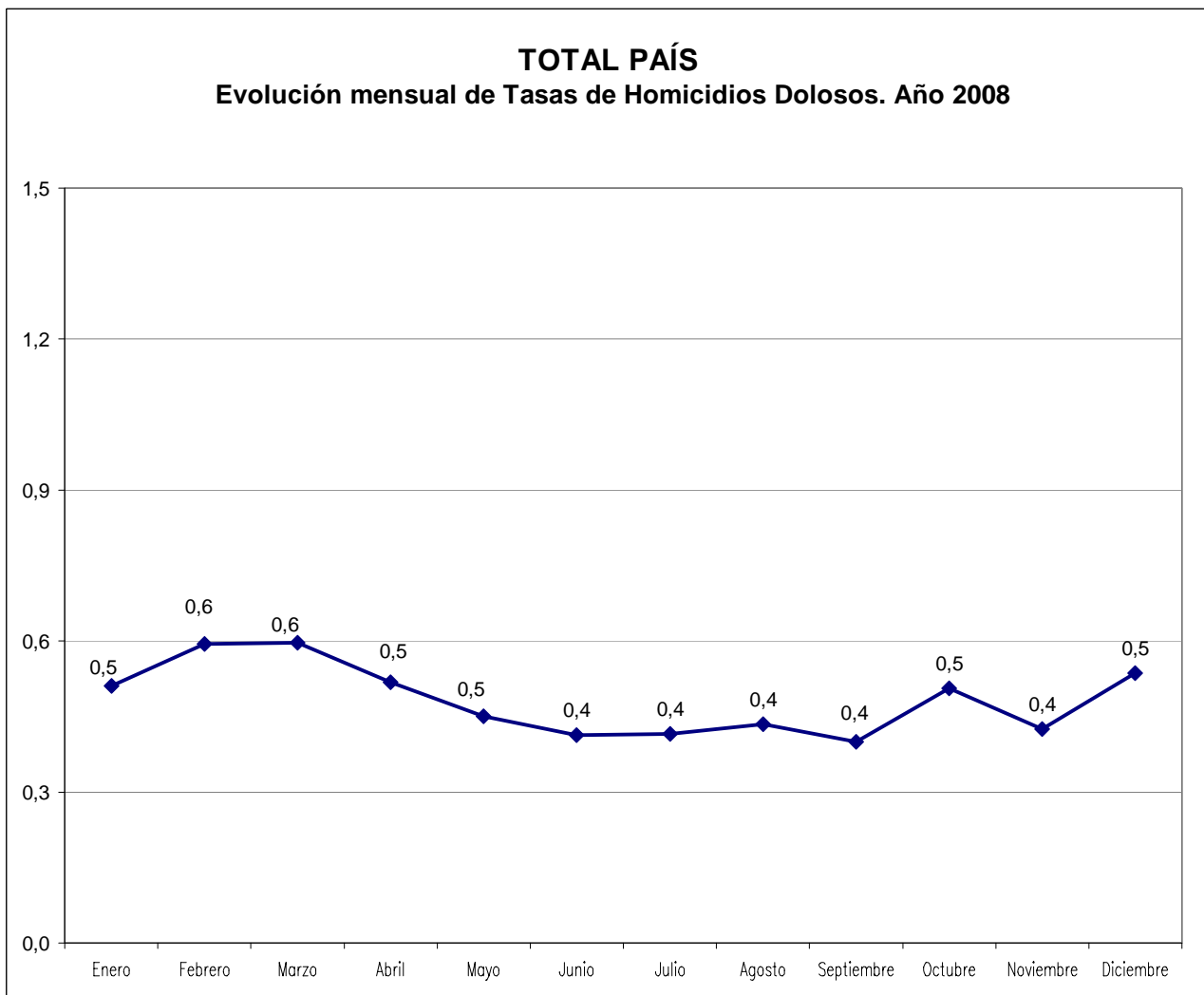

CUADRO 33 - GRÁFICOS DE EVOLUCIÓN MENSUAL TASAS C/100.000 HAB.DE HOMICIDIOS DOLOSOS

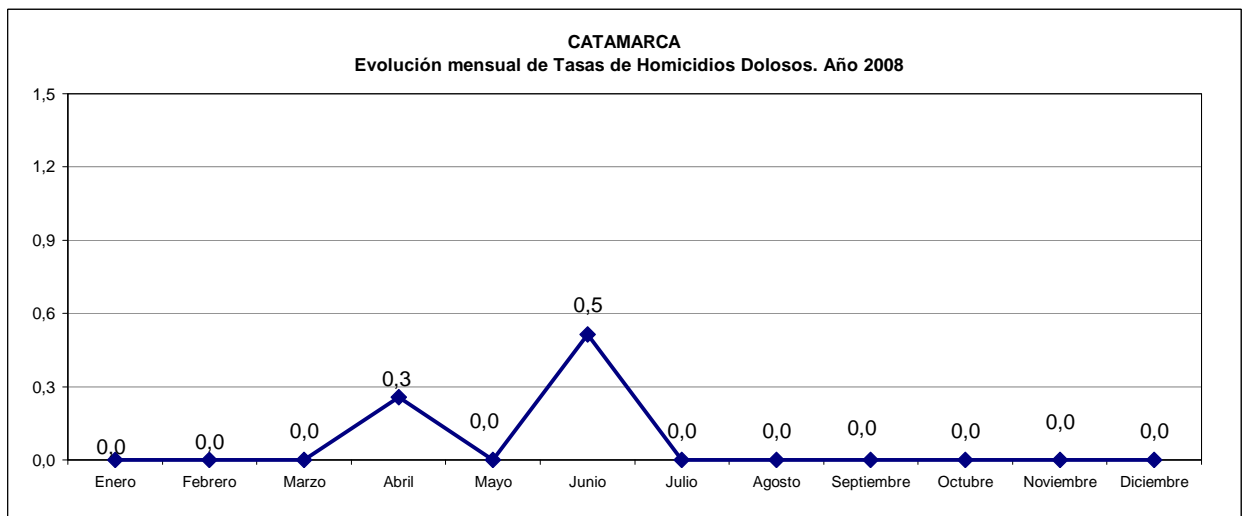
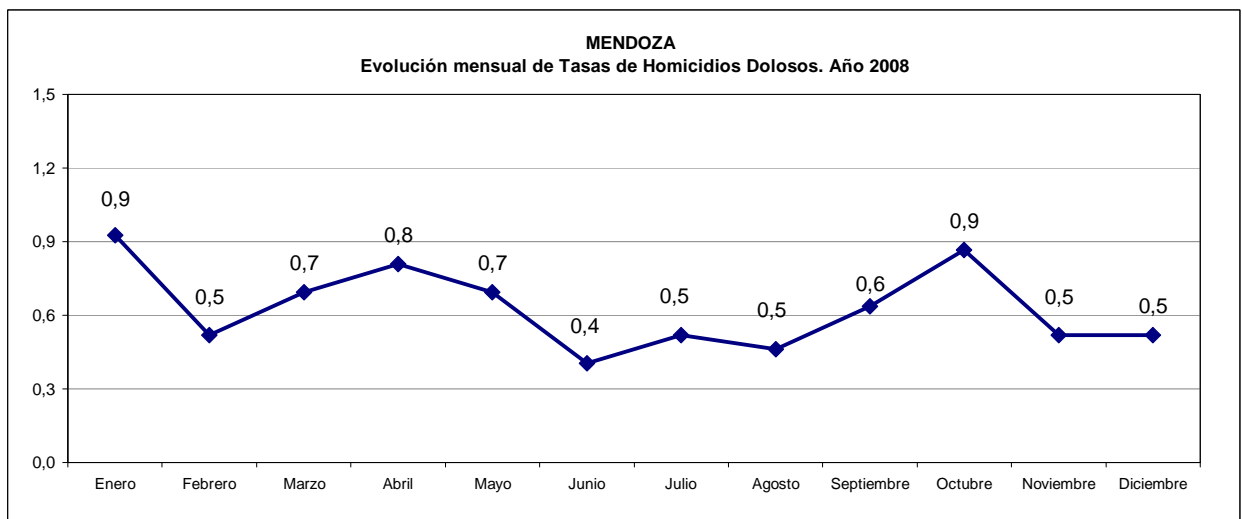
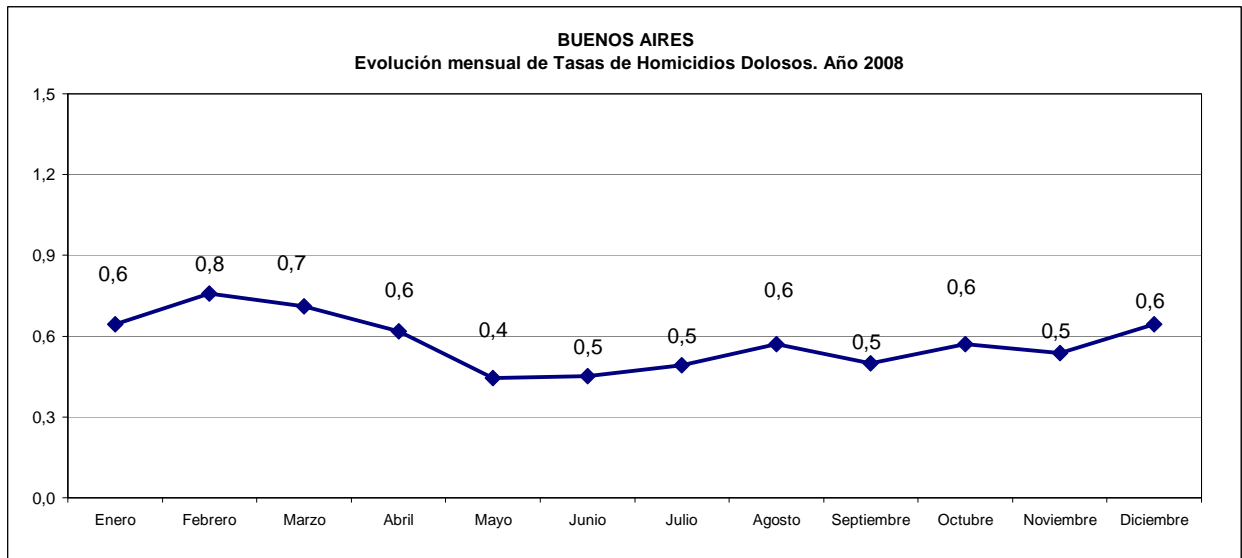

CUADRO 33 - GRÁFICOS DE EVOLUCIÓN MENSUAL TASAS C/100.000 HAB.DE HOMICIDIOS DOLOSOS

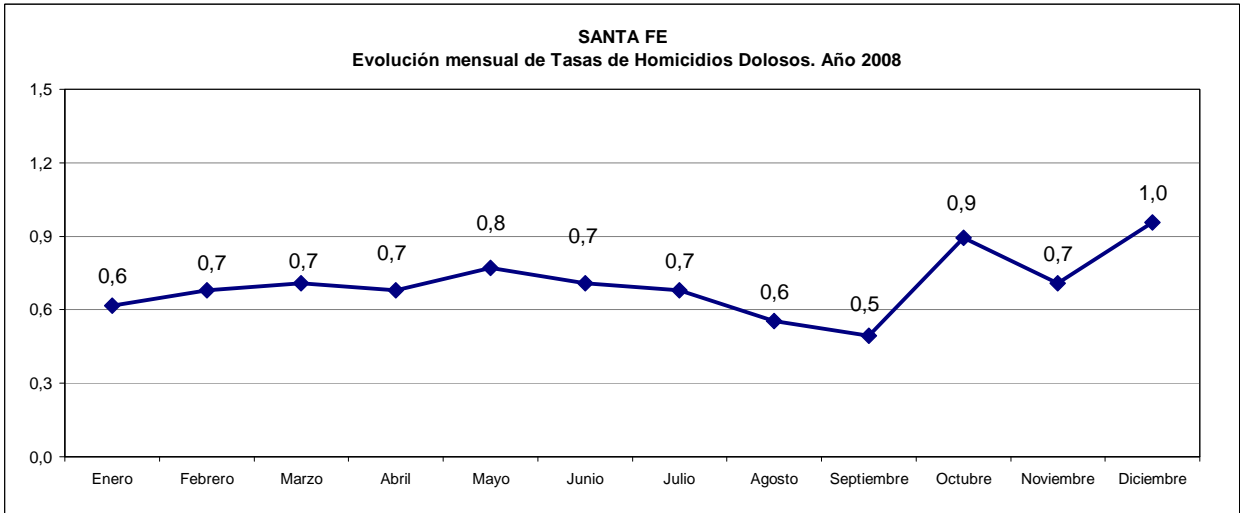
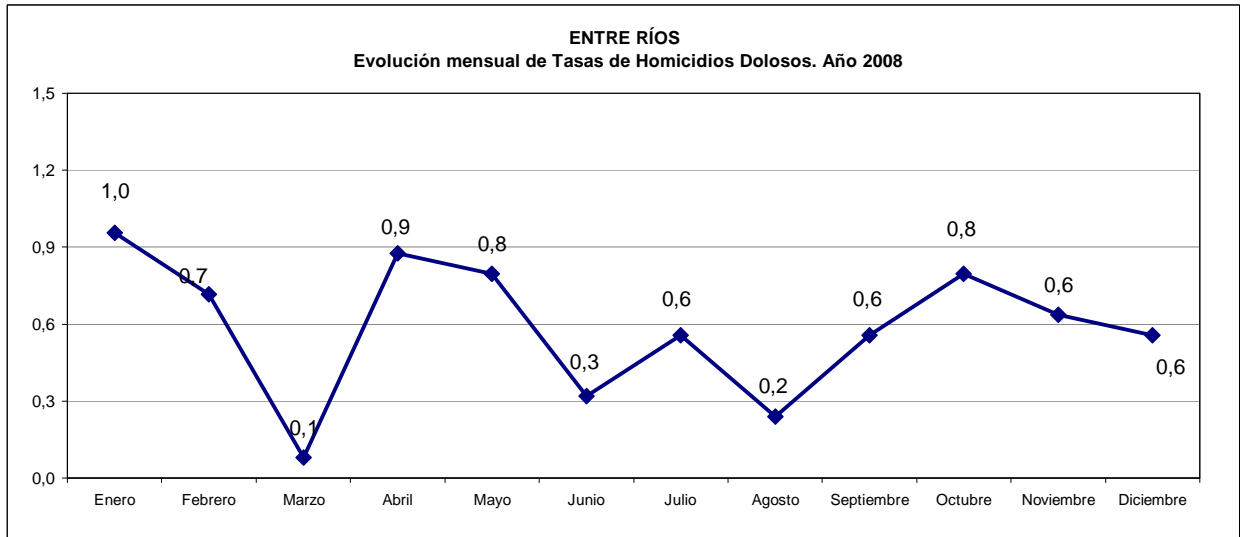
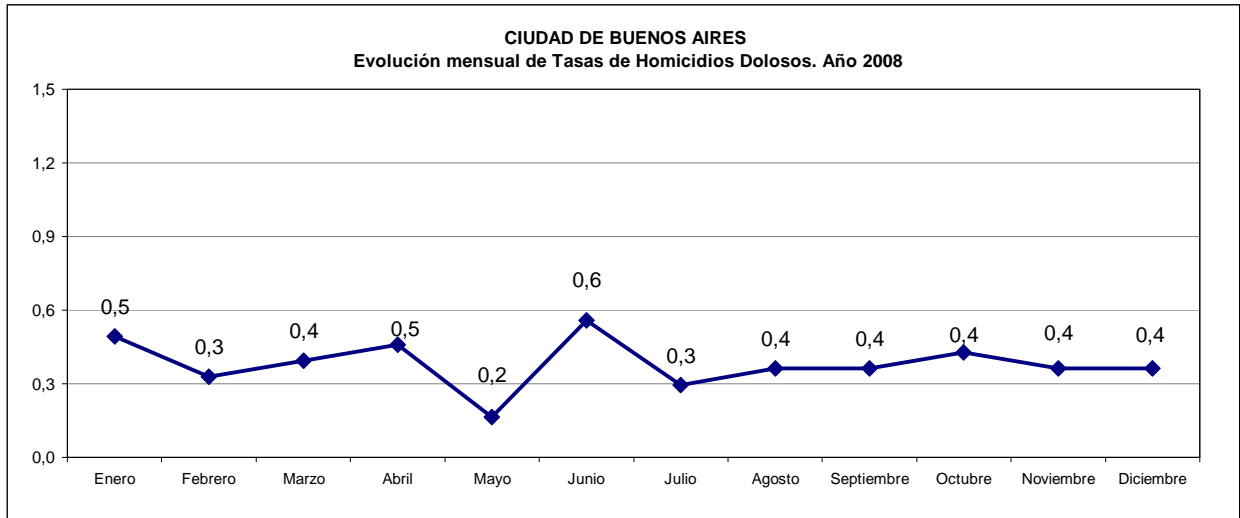

CUADRO 33 - GRÁFICOS DE EVOLUCIÓN MENSUAL TASAS C/100.000 HAB.DE HOMICIDIOS DOLOSOS

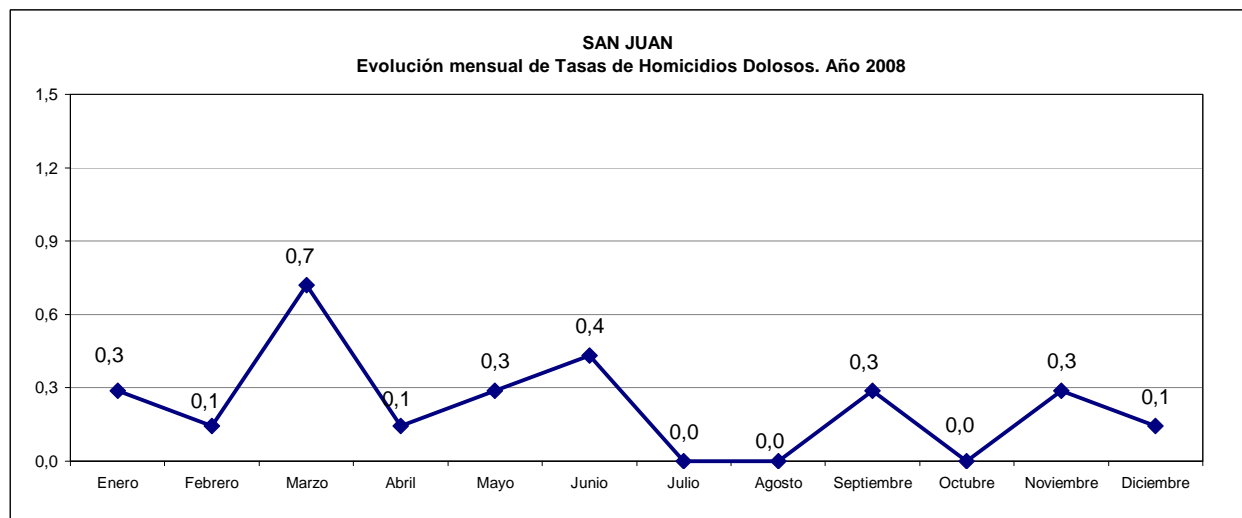
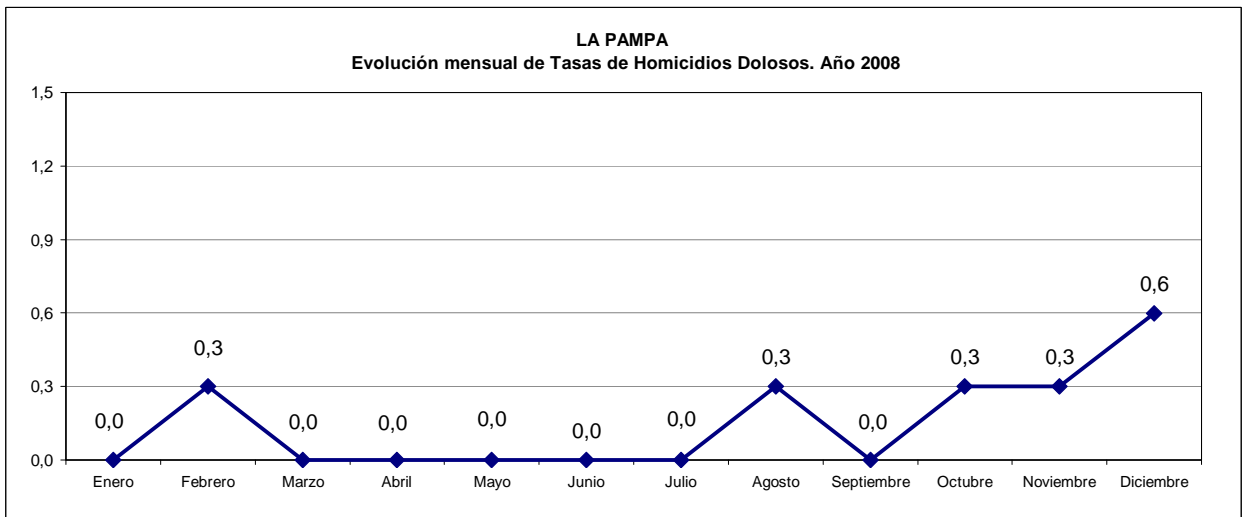
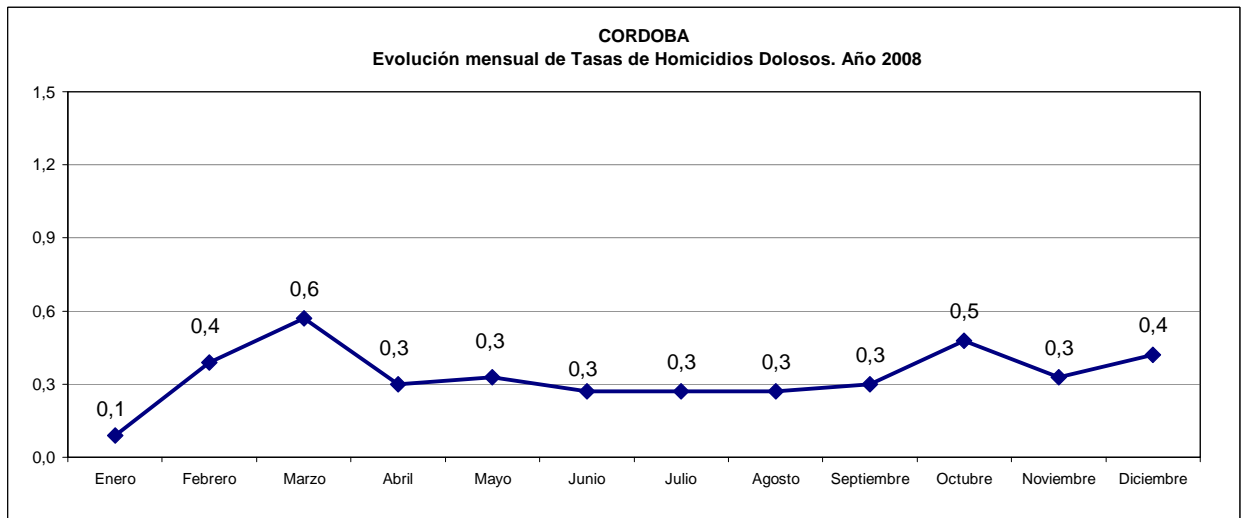

CUADRO 33 - GRÁFICOS DE EVOLUCIÓN MENSUAL TASAS C/100.000 HAB.DE HOMICIDIOS DOLOSOS

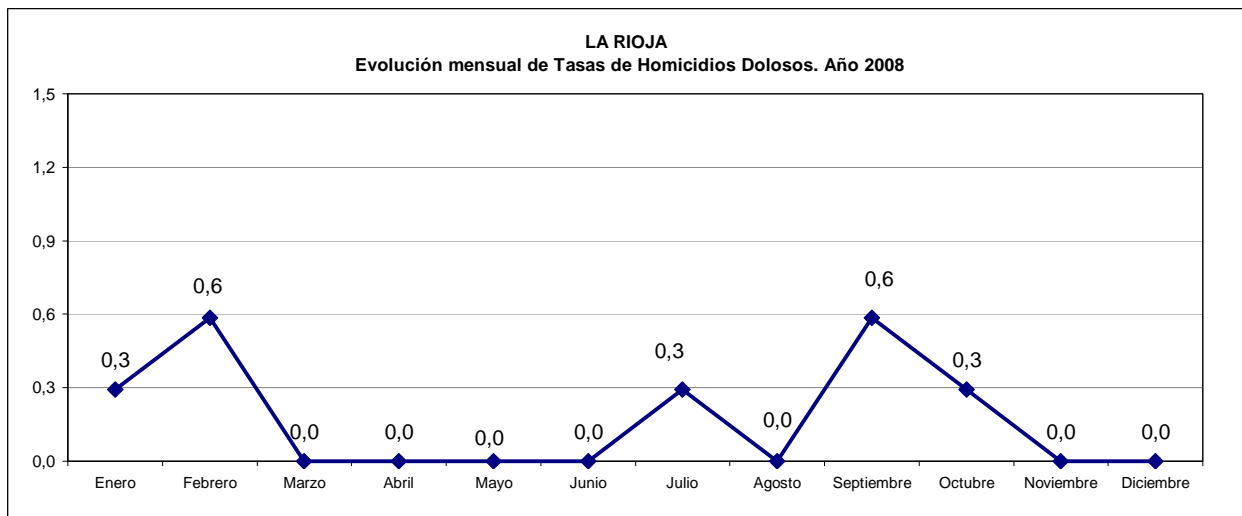
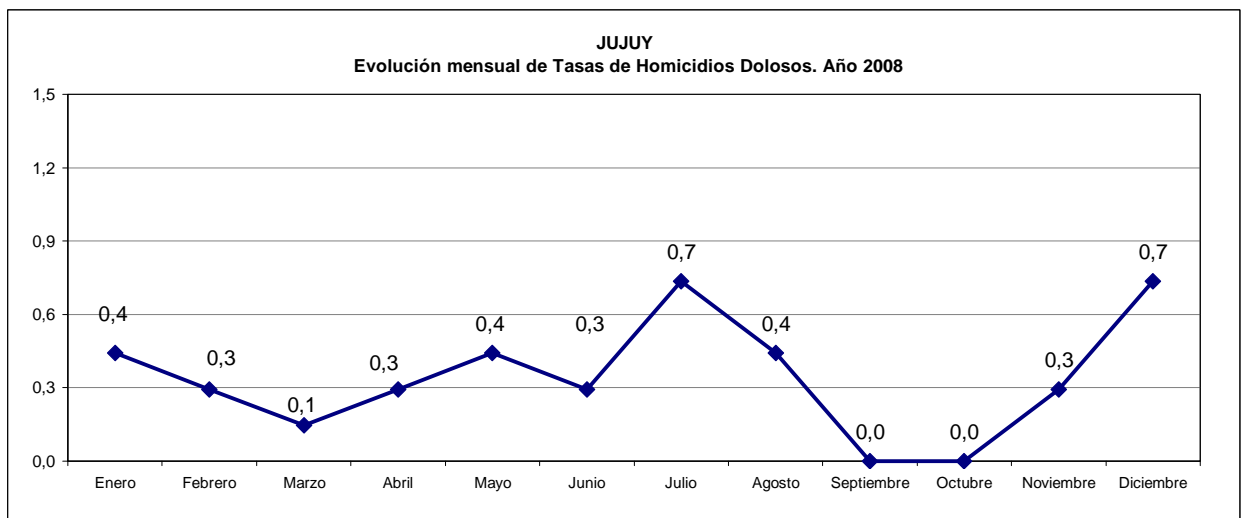
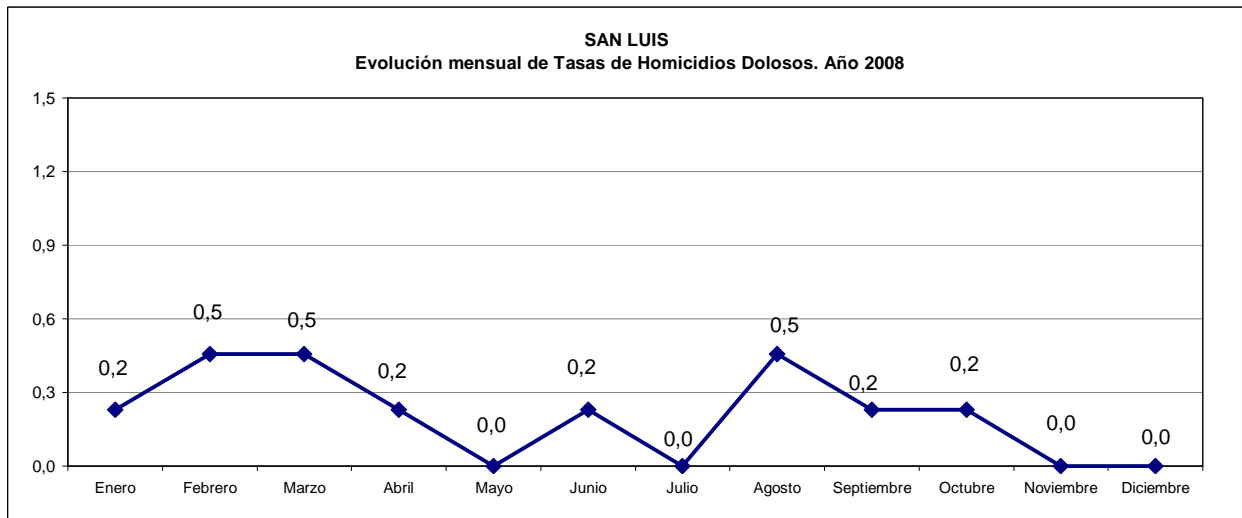

CUADRO 33 - GRÁFICOS DE EVOLUCIÓN MENSUAL TASAS C/100.000 HAB.DE HOMICIDIOS DOLOSOS

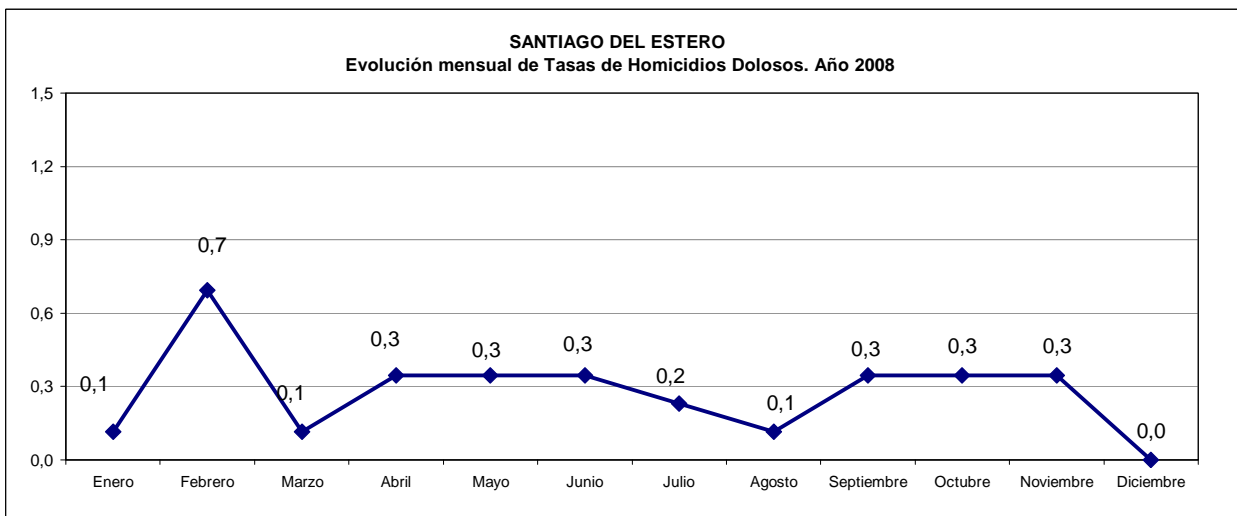
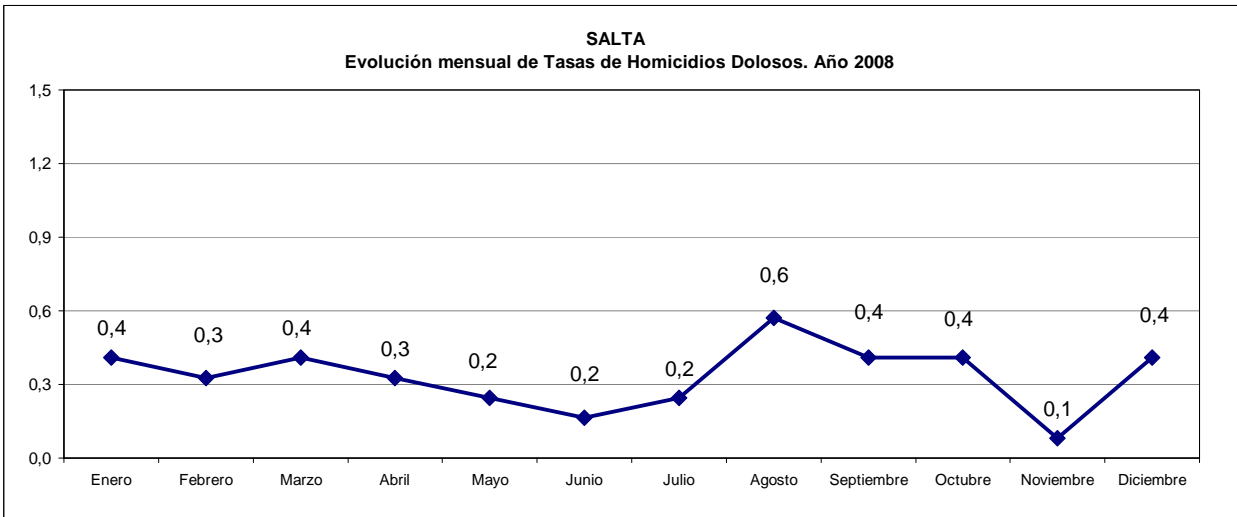
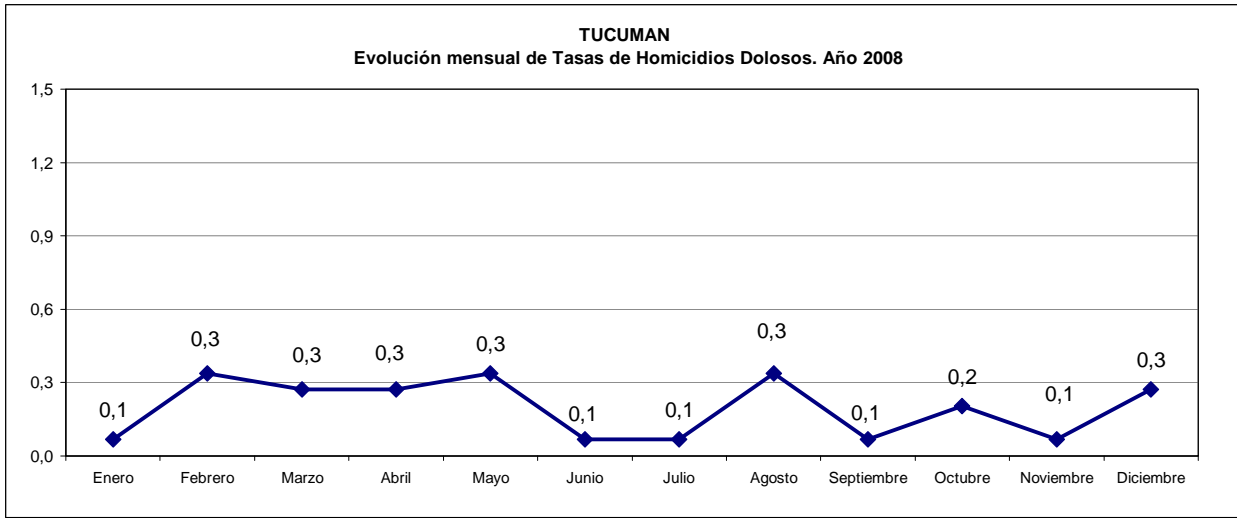

CUADRO 33 - GRÁFICOS DE EVOLUCIÓN MENSUAL TASAS C/100.000 HAB.DE HOMICIDIOS DOLOSOS

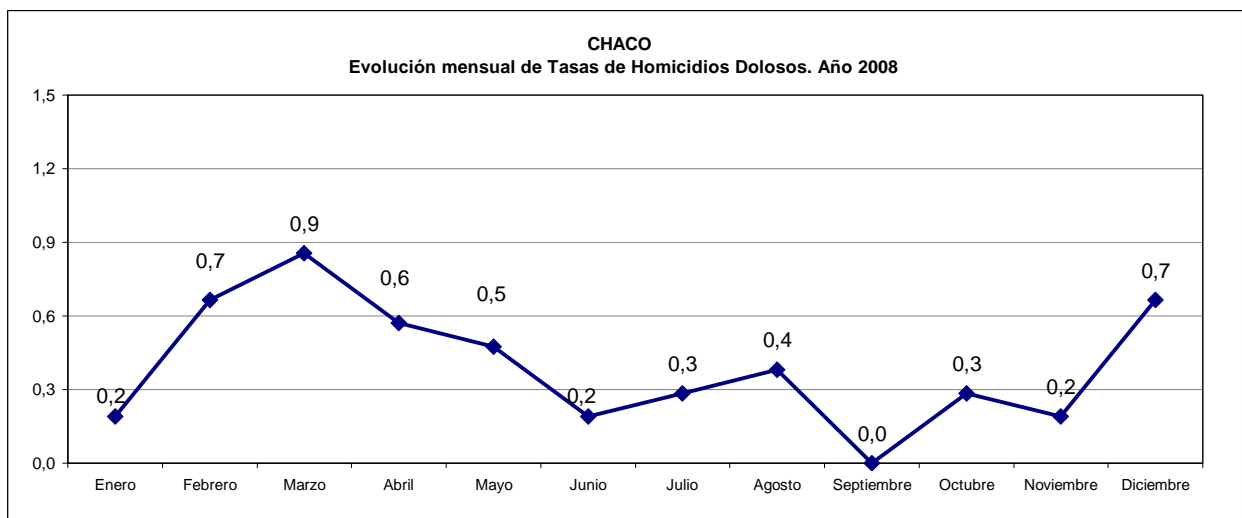
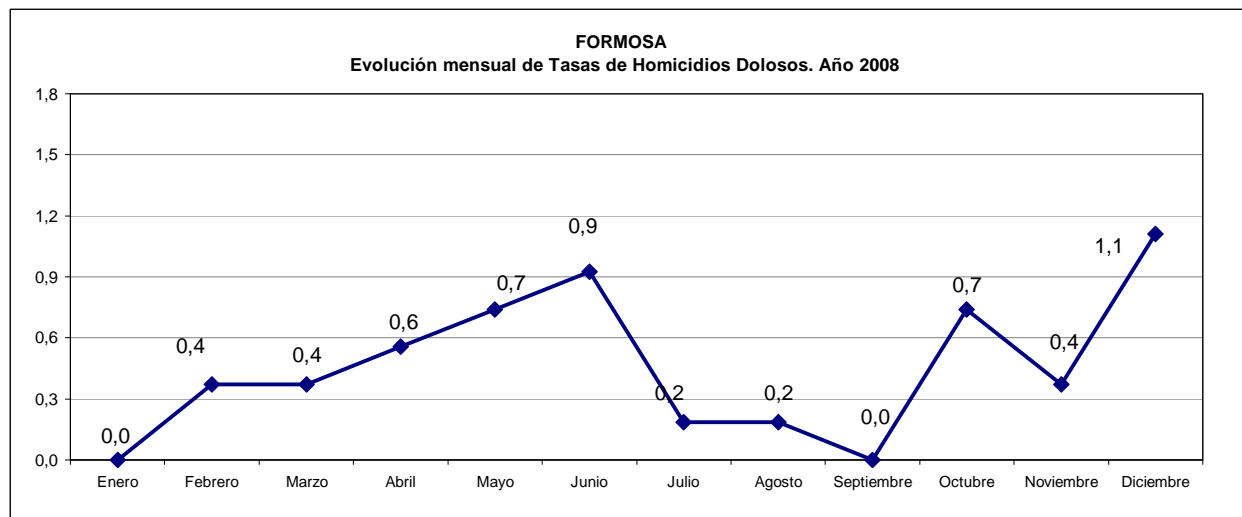
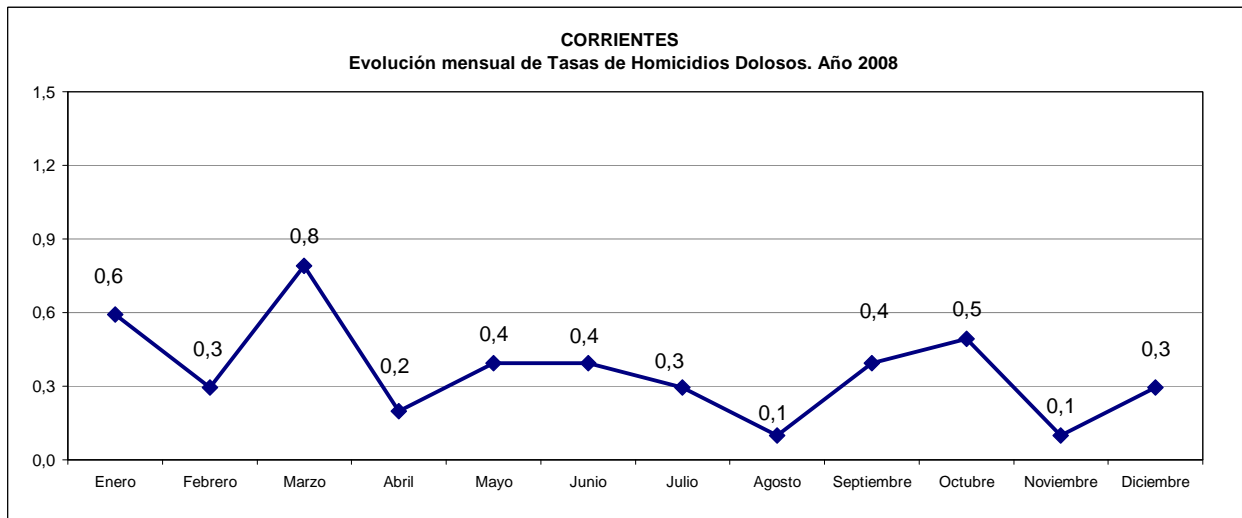

CUADRO 33 - GRÁFICOS DE EVOLUCIÓN MENSUAL TASAS C/100.000 HAB.DE HOMICIDIOS DOLOSOS

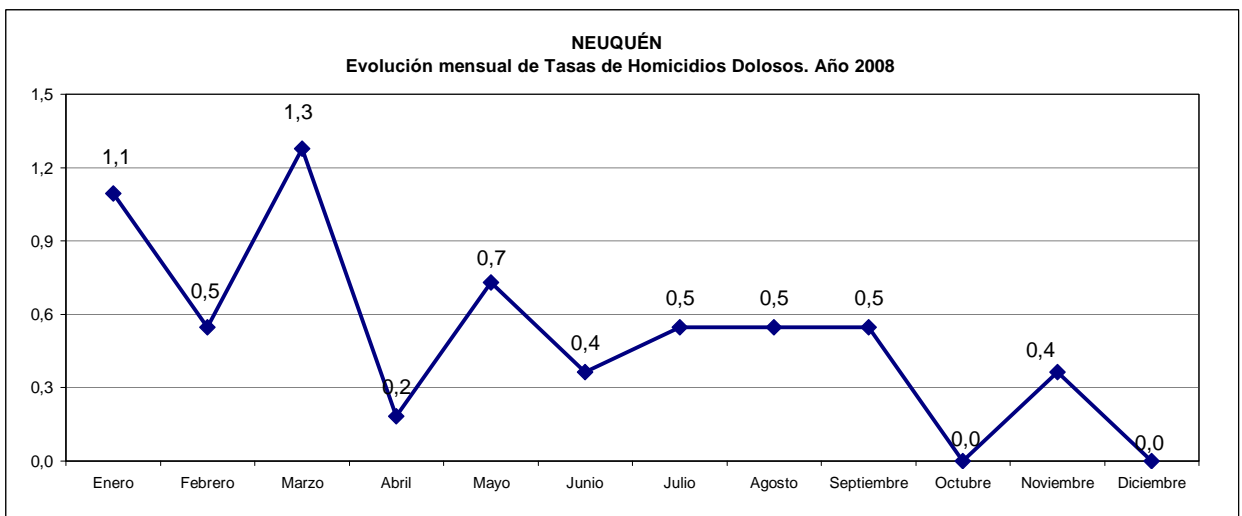
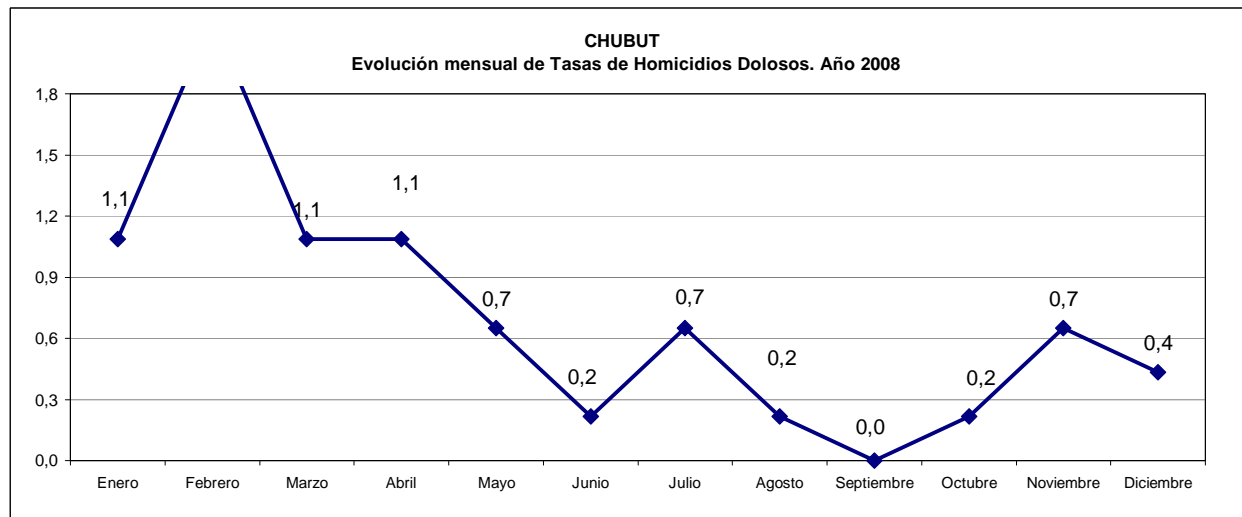
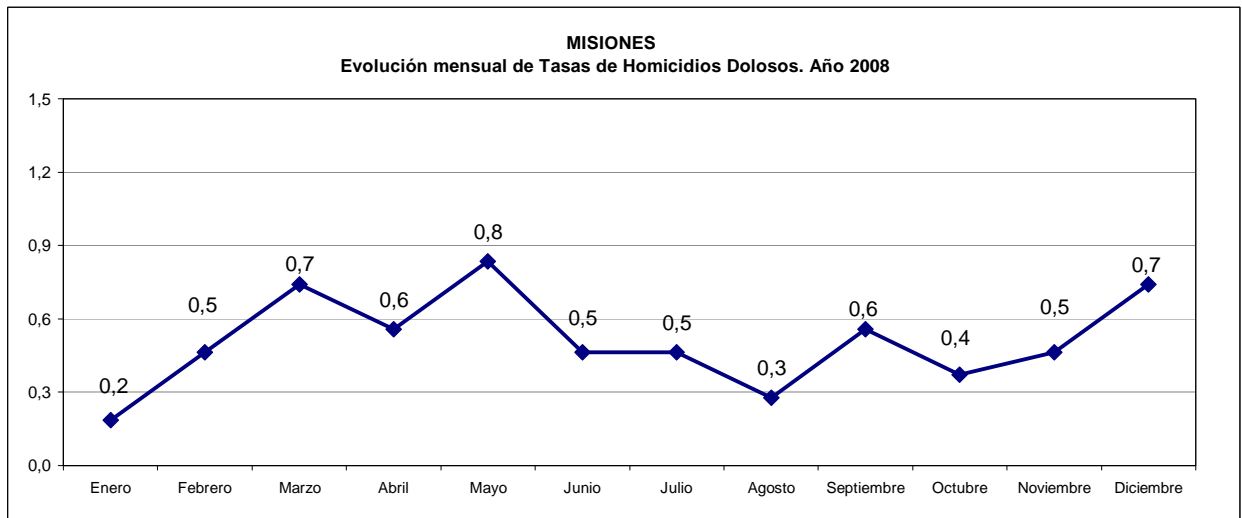

CUADRO 33 - GRÁFICOS DE EVOLUCIÓN MENSUAL TASAS C/100.000 HAB.DE HOMICIDIOS DOLOSOS

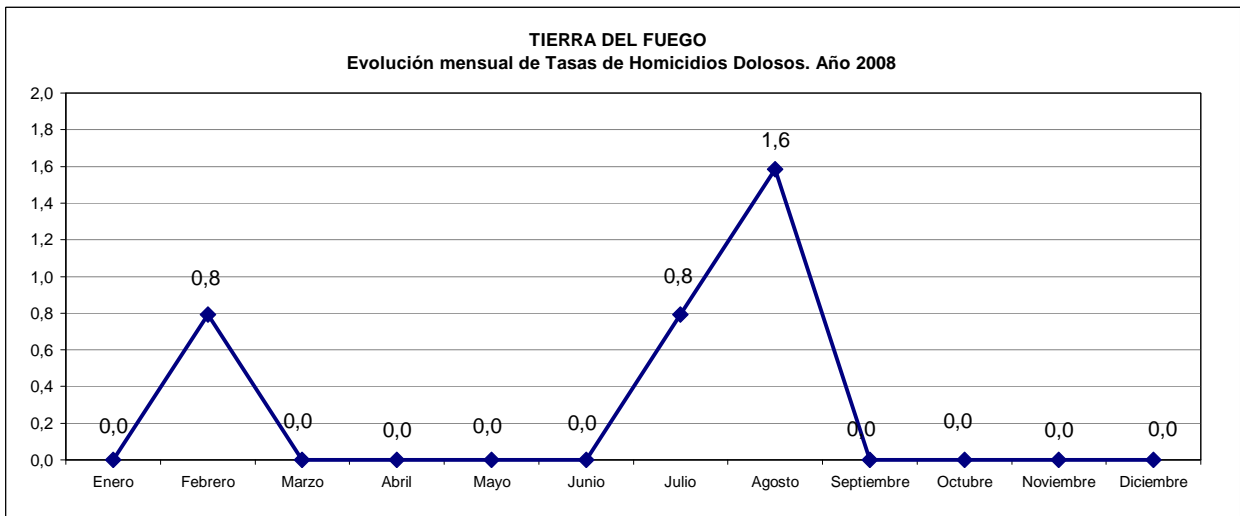
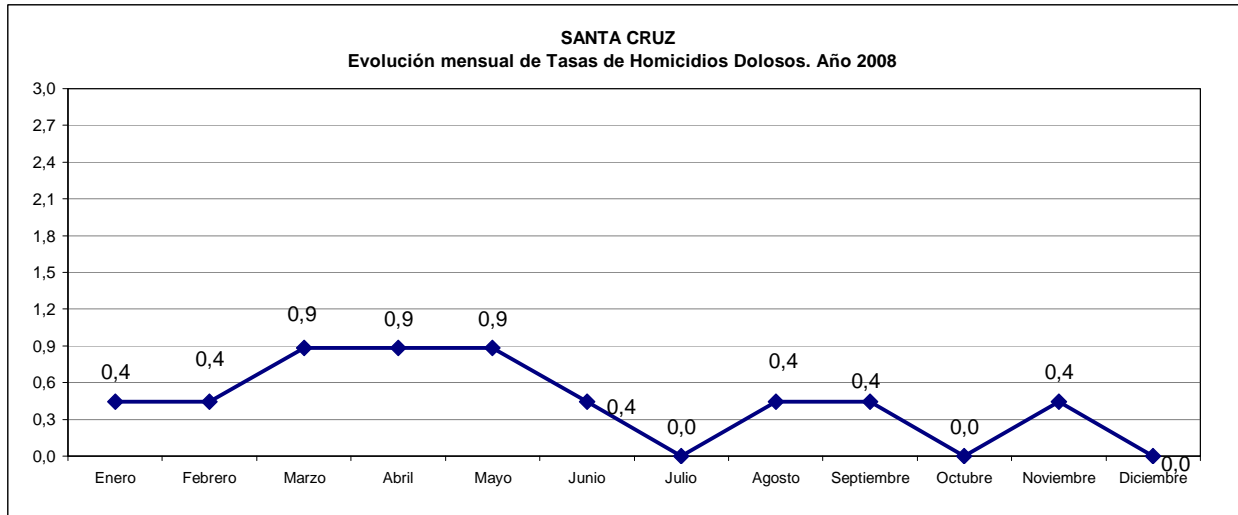
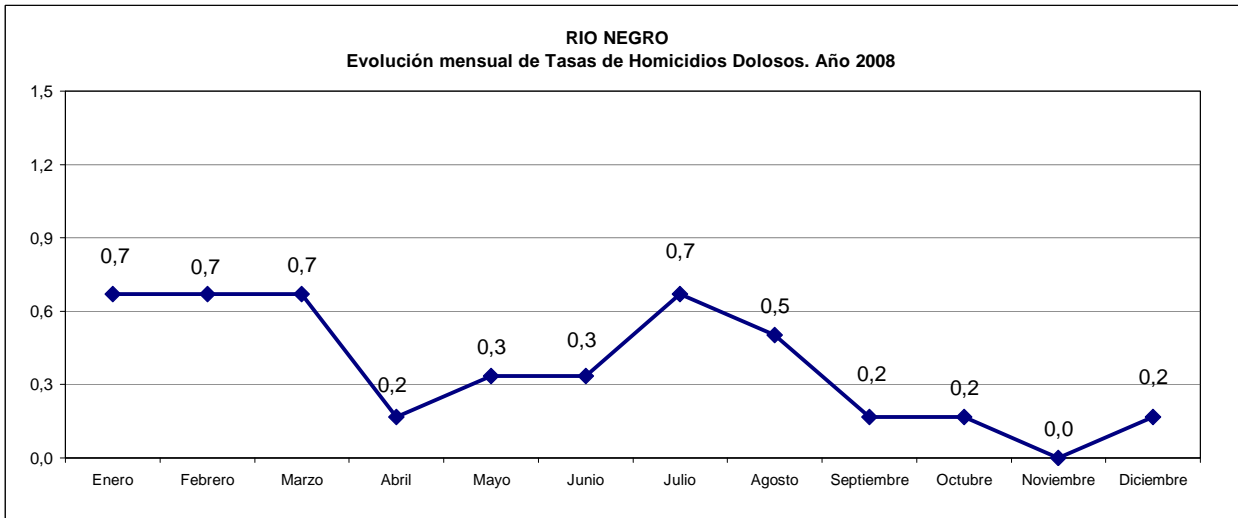

CUADRO 34-A

EVOLUCIÓN DEL TOTAL DE HECHOS DELICTIVOS - 1993 A 2008 - TOTAL PAÍS Y POR PROVINCIA
VALORES ABSOLUTOS Y TASAS CADA 100.000 HABITANTES

PROVINCIA	Año 1993		Año 1994		Año 1995		Año 1996		Año 1997		Año 1998		Año 1999		Año 2000		Año 2001*		Año 2002*		Año 2003*		Año 2004*		Año 2005*		Año 2006*		Año 2007*		Año 2008*		
	Cantidad	Tasa	Cantidad	Tasa	Cantidad	Tasa	Cantidad	Tasa	Cantidad	Tasa	Cantidad	Tasa	Cantidad	Tasa	Cantidad	Tasa	Cantidad	Tasa	Cantidad	Tasa	Cantidad	Tasa	Cantidad	Tasa	Cantidad	Tasa	Cantidad	Tasa	Cantidad	Tasa	Cantidad	Tasa	
Buenos Aires	146.184	1.120	159.290	1.205	149.113	1.114	170.726	1.260	207.821	1.516	243.680	1.756	312.292	2.223	301.910	2.124	300.470	2.121	360.482	2.523	328.027	2.276	296.977	2.044	239.358	1.633	238.379	1.612	240.827	1.614	302.550	2.010	
Catamarca	5.503	1.982	6.496	2.292	7.148	2.472	8.004	2.714	9.013	2.998	9.239	3.015	10.087	3.230	10.946	3.441	11.355	3.381	14.336	4.178	14.148	4.037	12.862	3.595	14.418	3.947	18.702	5.015	18.967	4.983	16.929	4.358	
Ciudad Bs. As.	38.306	1.267	64.086	2.119	120.394	3.976	126.920	4.185	144.080	4.744	172.047	5.659	191.755	6.301	199.587	6.551	202.083	6.746	202.315	6.742	192.458	6.402	192.257	6.384	195.225	6.468	212.310	7.017	217.348	7.163	221.581	7.283	
Córdoba	69.126	2.413	72.837	2.514	86.897	2.966	103.142	3.482	100.563	3.358	97.900	3.234	104.362	3.412	116.250	3.761	123.768	3.936	141.349	4.456	136.892	4.279	130.519	4.045	128.714	3.955	133.093	4.054	135.621	4.096	143.880	4.308	
Corrientes	11.973	1.441	14.053	1.664	14.124	1.647	16.450	1.889	18.052	2.043	18.894	2.108	21.335	2.347	23.513	2.550	27.112	2.887	33.935	3.574	31.791	3.312	28.878	2.977	27.437	2.797	26.845	2.707	24.614	2.455	24.629	2.430	
Chaco	18.741	2.149	18.441	2.086	21.494	2.399	24.725	2.725	27.078	2.947	28.115	3.024	33.492	3.560	37.805	3.972	43.444	4.382	49.528	4.955	38.800	3.850	35.101	3.454	33.411	3.260	31.180	3.016	27.639	2.650	27.112	2.577	
Chubut	5.465	1.442	5.891	1.514	8.096	2.028	8.566	2.095	9.472	2.263	8.525	1.990	8.995	2.053	11.055	2.467	12.278	2.886	13.318	3.094	15.669	3.599	15.711	3.568	15.060	3.381	16.112	3.576	15.579	3.419	14.084	3.057	
Entre Ríos	14.349	1.365	13.767	1.299	14.205	1.329	18.772	1.741	20.546	1.890	20.078	1.832	20.922	1.894	23.289	2.092	22.847	1.947	26.831	2.265	26.369	2.206	26.923	2.232	26.334	2.163	26.479	2.154	27.318	2.199	29.209	2.326	
Formosa	4.217	995	4.196	963	4.601	1.029	5.407	1.180	6.278	1.337	7.875	1.637	8.706	1.768	10.525	2.088	13.087	2.673	14.951	3.011	14.920	2.964	14.039	2.751	12.621	2.439	12.025	2.291	11.554	2.171	12.607	2.335	
Jujuy	15.488	2.892	16.334	2.995	17.851	3.216	18.882	3.343	0	0	0	0	7.106	1.196	20.595	3.410	24.177	3.918	24.228	3.871	24.718	3.894	29.654	4.608	28.067	4.301	25.024	3.782	23.424	3.492	24.996	3.676	
La Pampa	7.077	2.599	7.419	2.674	8.346	2.956	9.208	3.206	9.519	3.260	8.971	3.023	10.585	3.511	12.955	4.232	12.013	3.925	14.943	4.821	13.354	4.255	12.627	3.975	10.592	3.293	9.807	3.012	9.412	2.856	10.334	3.098	
La Rioja	3.749	1.598	4.662	1.933	5.344	2.159	5.103	2.010	5.028	1.931	5.149	1.930	5.376	1.966	6.301	2.249	6.906	2.344	8.306	2.760	9.032	2.938	9.370	2.985	8.619	2.688	7.646	2.335	6.440	1.927	6.690	1.961	
Mendoza	37.584	2.559	47.706	3.204	47.314	3.136	56.096	3.669	65.745	4.245	81.268	5.181	89.930	5.663	91.675	5.703	88.722	5.524	96.983	5.974	92.724	5.652	87.296	5.266	93.863	5.603	103.895	6.136	102.626	5.997	101.464	5.866	
Misiones	9.384	1.119	10.202	1.184	12.165	1.376	10.939	1.207	12.807	1.380	13.978	1.471	15.473	1.591	17.007	1.709	20.648	2.133	27.724	2.819	24.710	2.474	23.503	2.318	25.585	2.485	22.725	2.174	20.948	1.973	22.549	2.092	
Neuquén	13.728	3.227	14.683	3.303	18.472	3.987	25.728	5.340	18.443	3.682	21.417	4.115	24.418	4.519	25.814	4.604	28.881	5.933	32.248	6.509	33.280	6.602	33.703	6.574	32.824	6.295	30.045	5.667	31.239	5.796	33.577	6.130	
Río Negro	8.527	1.595	9.737	1.779	11.566	2.067	12.907	2.259	13.456	2.308	15.193	2.554	16.797	2.769	18.279	2.955	21.311	3.717	23.465	4.066	20.358	3.507	18.475	3.164	18.073	3.077	18.281	3.094	17.432	2.934	19.914	3.333	
Salta	32.706	3.576	38.179	4.077	36.352	3.794	0	0	0	0	25.853	2.474	30.728	2.879	32.791	3.025	36.191	3.281	37.429	3.335	51.304	4.494	61.341	5.281	58.711	4.968	57.233	4.758	59.992	4.901			
San Juan	11.484	2.106	7.862	1.429	9.463	1.704	13.296	2.374	16.330	2.891	19.848	3.485	21.260	3.703	19.827	3.427	24.801	3.950	33.616	5.272	31.805	4.915	30.537	4.650	27.266	4.091	26.785	3.961	25.731	3.752	25.121	3.611	
San Luis	4.511	1.479	4.313	1.375	5.066	1.574	6.039	1.830	5.835	1.725	5.474	1.579	6.741	1.899	8.124	2.236	7.729	2.073	8.659	2.267	10.619	2.716	9.779	2.445	9.515	2.325	8.820	2.107	10.728	2.506	13.751	3.143	
Santa Cruz	3.508	2.054	3.836	2.179	3.943	2.176	5.509	2.958	5.253	2.746	14.613	7.439	6.388	3.168	6.784	3.279	8.461	4.271	10.950	5.420	11.816	5.737	11.006	5.244	10.638	4.975	11.048	5.071	12.054	5.433	12.946	5.730	
Santa Fe	63.162	2.185	66.477	2.277	67.532	2.290	72.074	2.419	76.148	2.531	82.227	2.706	73.968	2.410	89.150	2.877	95.799	3.095	108.886	3.495	104.564	3.334	109.045	3.455	121.819	3.834	118.954	3.718	119.935	3.724	127.513	3.932	
Sgo. del Estero	11.451	1.660	11.639	1.675	11.853	1.693	13.199	1.871	13.992	1.969	15.570	2.175	15.799	2.191	17.099	2.355	17.838	2.205	20.458	2.506	19.894	2.415	23.629	2.841	20.694	2.464	23.118	2.726	19.510	2.277	18.001	2.080	
Tierra del Fuego	1.059	1.342	1.478	1.747	1.814	2.016	2.559	2.695	2.568	2.572	2.409	2.298	2.884	2.622	3.299	2.855	3.103	3.065	3.849	3.675	3.875	3.581	4.247	3.801	4.215	3.656	4.303	3.619	4.504	3.676	4.734	3.751	
Tucumán	18.280	1.542	20.203	1.682	21.042	1.730	23.719	1.925	23.661	1.897	25.596	2.027	24.924	1.950	27.383	2.117	28.906	2.136	32.978	2.406	33.473	2.413	36.385	2.591	41.257	2.902	40.006	2.779	37.560	2.577	36.814	2.495	
Gendarmería	2.112		1.801		2.243		2.422		2.080		2.474		2.793																				
Prefectura	519		588		721		854		932		975																						
Superintend.	667		1.036		3.308		1.484		1.640		1.433																						
TOTAL PAÍS	558.860	1.650	627.212	1.828	710.467	2.043	762.730	2.166	816.340	2.288	922.948	2.555	1.062.241	2.904	1.129.900	3.051	1.178.530	3.172	1.340.529	3.573	1.270.725	3.356	1.243.827	3.254	1.206.946	3.127	1.224.293	3.142	1.218.243	3.095	1.310.977	3.298	

*A partir del presente informe, las tasas del año 2001 y subsiguientes se calcularon sobre la base de la población del censo 2001 y las proyecciones realizadas por el Indec.

CUADRO 34-B

EVOLUCIÓN DE DELITOS CONTRA LAS PERSONAS - 1993 A 2008 - TOTAL PAÍS Y POR PROVINCIA

VALORES ABSOLUTOS Y TASAS CADA 100.000 HABITANTES

PROVINCIA	Año 1993		Año 1994		Año 1995		Año 1996		Año 1997		Año 1998		Año 1999		Año 2000		Año 2001*		Año 2002*		Año 2003*		Año 2004*		Año 2005*		Año 2006*		Año 2007*		Año 2008*		
	Cantidad	Tasa	Cantidad	Tasa	Cantidad	Tasa	Cantidad	Tasa	Cantidad	Tasa	Cantidad	Tasa	Cantidad	Tasa	Cantidad	Tasa	Cantidad	Tasa	Cantidad	Tasa	Cantidad	Tasa	Cantidad	Tasa	Cantidad	Tasa	Cantidad	Tasa	Cantidad	Tasa			
Buenos Aires	25.171	193	31.657	240	27.531	206	33.283	246	39.110	285	45.878	331	51.027	363	55.374	390	55.117	389	56.598	396	57.375	398	64.471	444	61.726	421	64.149	434	67.561	453	80.523	535	
Catamarca	1.320	475	1.805	637	1.848	639	1.795	609	2.112	703	2.002	653	2.121	679	2.272	714	2.415	719	2.574	750	2.779	793	3.155	882	3.305	905	4.524	1.213	4.877	1.281	4.684	1.206	
Ciudad Bs. As.	5.245	174	7.889	261	17.116	565	24.362	803	22.637	745	21.207	698	23.267	764	24.351	799	23.333	779	23.532	784	23.979	798	27.426	911	28.808	955	31.354	1.036	32.178	1.061	33.608	1.105	
Córdoba	13.914	486	15.019	518	14.215	485	15.942	538	17.330	579	16.213	536	14.204	464	20.401	660	22.592	718	22.480	709	23.657	739	24.996	775	25.450	782	28.943	882	32.573	984	35.573	1.065	
Corrientes	1.351	163	1.469	174	1.577	184	1.637	188	2.035	230	2.080	232	2.943	324	2.896	314	3.685	392	3.847	405	4.048	422	4.143	427	4.537	463	4.580	462	4.120	411	4.320	426	
Chaco	2.677	307	2.841	321	2.828	316	3.120	344	3.667	399	3.563	383	3.867	411	3.831	403	3.631	366	3.592	359	3.337	331	3.354	330	3.575	349	3.721	360	3.323	319	3.575	340	
Chubut	1.140	301	1.121	288	1.529	383	1.684	412	1.909	456	2.042	477	1.942	443	2.204	492	2.336	549	2.341	544	2.524	580	2.964	673	2.956	664	3.203	711	2.649	581	2.446	531	
Entre Ríos	3.391	323	4.021	379	3.499	327	4.080	378	4.507	415	4.728	431	4.671	423	4.770	428	4.811	410	4.342	367	4.964	415	5.264	436	5.928	487	5.878	478	6.331	510	7.157	570	
Formosa	1.292	305	1.443	331	1.357	304	1.669	364	1.941	413	2.693	560	2.216	450	2.341	464	3.000	613	3.058	616	3.347	665	3.158	619	3.091	597	2.922	557	3.006	565	3.515	651	
Jujuy	3.015	563	3.229	592	3.551	640	3.784	670		0		0	1.341	226	4.942	818	5.378	872	5.066	809	5.345	842	6.210	965	5.886	902	5.123	774	5.006	746	4.909	722	
La Pampa	1.198	440	1.066	384	1.142	404	1.159	404	1.267	434	1.219	411	1.494	496	1.562	510	1.457	476	1.572	507	1.438	458	1.793	564	1.780	553	1.624	499	1.647	500	1.784	535	
La Rioja	1.130	482	1.577	654	1.812	732	1.789	705	1.810	695	1.828	685	1.574	576	1.774	633	2.138	726	2.100	698	2.288	744	2.246	715	2.291	715	2.186	668	2.073	620	2.098	615	
Mendoza	5.669	386	8.525	573	11.871	787	13.248	867	16.076	1.038	18.510	1.180	19.710	1.241	19.962	1.242	20.350	1.267	20.379	1.255	22.010	1.342	19.848	1.197	20.527	1.225	22.931	1.354	23.197	1.355	25.073	1.450	
Misiones	1.738	207	1.840	213	2.052	232	1.490	164	1.814	195	1.570	165	2.309	237	2.078	209	2.399	248	2.452	249	2.503	251	2.498	246	2.901	282	2.962	283	2.811	265	3.183	295	
Neuquén	1.442	339	1.644	370	2.206	476	3.265	678	2.130	425	2.724	523	4.259	788	3.358	599	4.590	943	4.233	854	4.458	884	4.353	849	4.435	851	4.167	786	6.074	1.127	5.670	1.035	
Río Negro	788	147	1.206	220	1.426	255	1.590	278	1.641	281	1.917	322	2.350	387	2.404	389	2.904	506	2.719	471	2.574	443	2.173	372	2.292	390	2.310	391	2.529	426	2.891	484	
Salta	6.504	711	7.468	797	6.606	689		0		0		0	6.510	623	6.422	602	7.190	663	6.993	634	6.839	609	10.405	911	11.940	1.028	11.961	1.012	11.774	979	9.628	787	
San Juan	1.373	252	1.144	208	1.288	232	2.064	368	2.609	462	2.680	471	2.849	496	2.580	446	2.989	476	2.870	450	3.166	489	3.519	536	3.213	482	3.309	489	3.386	494	3.532	508	
San Luis	1.590	521	1.378	439	1.347	418	1.540	467	1.544	456	1.520	439	1.722	485	2.028	558	1.896	509	1.878	492	2.531	647	2.523	631	2.584	631	2.772	662	3.509	820	4.649	1.063	
Santa Cruz	535	313	557	316	678	374	909	488	1.022	534	2.626	1.337	1.207	599	1.257	608	1.460	737	1.664	824	2.036	989	1.946	927	1.938	906	2.074	952	2.290	1.032	2.687	1.189	
Santa Fe	16.968	587	18.924	648	18.167	616	18.142	609	18.373	611	20.212	665	20.848	679	21.838	705	23.189	749	22.677	728	22.992	733	26.270	832	30.754	968	33.631	1.051	35.669	1.107	38.040	1.173	
Sgo. del Estero	3.781	548	3.487	502	3.862	552	4.266	605	4.037	568	3.923	548	4.292	595	4.251	586	4.352	538	4.341	532	4.541	551	5.084	611	5.122	610	5.843	689	5.503	642	5.226	604	
Tierra del Fuego	217	275	255	301	316	351	422	444	402	403	449	428	579	526	536	464	454	448	484	462	498	460	644	576	657	570	586	493	680	555	682	540	
Tucumán	6.369	537	6.943	578	7.164	589	7.479	607	8.739	700	8.745	692	8.400	657	9.388	726	9.086	671	9.210	672	10.188	734	11.164	795	12.191	857	12.608	876	11.694	802	12.372	839	
Gendarmería	14		8		6		16		21		21		24																				
Prefectura	68		84		110		127		158		169																						
Superintend.	5		24		31		11		6		26																						
TOTAL PAÍS	107.905	319	126.624	369	135.135	389	148.873	423	156.897	440	168.545	467	185.726	508	202.820	548	210.752	567	211.002	562	219.417	579	239.607	627	247.887	642	263.361	676	274.460	697	297.825	749	

*A partir del presente informe, las tasas del año 2001 y subsiguientes se calcularon sobre la base de la población del censo 2001 y las proyecciones realizadas por el INDEC.

CUADRO 34-C

EVOLUCIÓN DE DELITOS CONTRA LA PROPIEDAD - 1993 A 2008 - TOTAL PAÍS Y POR PROVINCIA

VALORES ABSOLUTOS Y TASAS CADA 100.000 HABITANTES

PROVINCIA	Año 1993		Año 1994		Año 1995		Año 1996		Año 1997		Año 1998		Año 1999		Año 2000		Año 2001*		Año 2002*		Año 2003*		Año 2004*		Año 2005*		Año 2006*		Año 2007*		Año 2008*	
	Cantidad	Tasa	Cantidad	Tasa	Cantidad	Tasa	Cantidad	Tasa	Cantidad	Tasa	Cantidad	Tasa	Cantidad	Tasa	Cantidad	Tasa	Cantidad	Tasa	Cantidad	Tasa	Cantidad	Tasa	Cantidad	Tasa	Cantidad	Tasa	Cantidad	Tasa	Cantidad	Tasa		
Buenos Aires	88.335	677	90.794	687	91.059	681	101.614	750	131.325	958	156.852	1.130	207.252	1.475	193.444	1.361	195.214	1.378	253.938	1.777	219.839	1.526	171.467	1.180	116.318	794	110.670	749	112.111	752	144.295	959
Catamarca	3.895	1.403	4.362	1.539	4.767	1.648	5.409	1.834	6.002	1.996	6.192	2.021	6.745	2.160	7.023	2.207	7.208	2.146	9.961	2.903	9.349	2.668	7.615	2.128	8.565	2.345	10.250	2.748	10.108	2.656	9.055	2.331
Ciudad Bs. As.	26.853	888	49.016	1.621	83.419	2.755	81.876	2.700	101.285	3.335	123.415	4.059	136.692	4.491	143.843	4.721	142.784	4.767	144.781	4.824	135.273	4.500	131.517	4.367	134.462	4.455	146.394	4.838	151.043	4.978	156.956	5.159
Córdoba	47.219	1.648	48.922	1.689	62.939	2.148	75.928	2.563	71.282	2.380	69.668	2.301	77.900	2.546	80.487	2.604	83.893	2.668	101.085	3.187	94.804	2.963	86.798	2.690	83.074	2.553	81.916	2.495	82.376	2.488	86.847	2.600
Corrientes	9.149	1.101	10.995	1.302	10.619	1.238	12.808	1.471	13.719	1.553	14.419	1.609	15.819	1.740	17.590	1.908	19.950	2.124	25.812	2.718	23.249	2.422	20.064	2.068	18.430	1.879	17.761	1.791	15.894	1.586	15.944	1.573
Chaco	14.278	1.637	13.683	1.548	16.483	1.840	19.266	2.123	20.603	2.243	21.760	2.340	26.356	2.801	29.653	3.115	34.565	3.486	40.430	4.044	30.312	3.008	27.141	2.671	24.729	2.413	22.795	2.205	20.015	1.919	18.956	1.802
Chubut	3.413	901	3.855	991	5.226	1.309	5.239	1.282	5.855	1.399	4.908	1.146	5.690	1.298	6.624	1.478	7.342	1.726	8.196	1.904	10.036	2.305	9.418	2.139	9.045	2.030	9.490	2.106	9.999	2.195	8.912	1.935
Entre Ríos	8.474	806	7.910	746	8.838	827	12.213	1.133	12.886	1.185	11.878	1.084	12.764	1.155	14.675	1.318	14.167	1.207	18.011	1.520	17.012	1.423	16.491	1.367	15.256	1.253	14.428	1.174	14.468	1.164	15.229	1.213
Formosa	2.424	572	2.212	508	2.571	575	2.963	647	3.344	712	4.256	885	5.143	1.044	6.065	1.203	7.100	1.450	8.880	1.788	7.924	1.574	7.559	1.481	6.545	1.265	6.353	1.211	5.867	1.102	6.247	1.157
Jujuy	9.575	1.788	10.213	1.873	11.168	2.012	11.924	2.111		0		0	4.677	787	10.269	1.700	12.329	1.998	14.164	2.263	14.433	2.274	18.320	2.847	16.739	2.565	15.387	2.325	14.995	2.236	16.454	2.420
La Pampa	5.180	1.902	5.417	1.953	6.237	2.209	6.363	2.216	6.465	2.214	6.573	2.215	7.801	2.588	9.812	3.205	8.961	2.928	11.488	3.706	10.055	3.204	8.912	2.805	6.889	2.142	6.386	1.961	6.294	1.910	6.912	2.072
La Rioja	2.302	981	2.761	1.145	3.173	1.282	2.948	1.161	2.868	1.102	2.743	1.028	2.961	1.083	3.647	1.302	3.933	1.335	5.181	1.721	5.560	1.809	5.701	1.816	5.149	1.606	4.465	1.364	3.469	1.038	3.657	1.072
Mendoza	29.856	2.033	36.033	2.420	33.241	2.203	40.343	2.639	46.809	3.022	55.825	3.559	65.500	4.124	66.288	4.123	63.416	3.949	71.752	4.420	65.318	3.981	61.972	3.738	66.550	3.972	70.530	4.165	70.217	4.103	66.087	3.821
Misiones	6.285	749	7.238	840	9.137	1.033	8.796	971	9.704	1.046	11.280	1.187	11.615	1.194	12.884	1.294	15.829	1.635	22.003	2.237	18.867	1.889	17.351	1.711	18.382	1.785	15.721	1.504	14.319	1.349	15.094	1.400
Neuquén	10.992	2.584	11.297	2.542	13.949	3.011	18.920	3.927	13.707	2.737	15.805	3.037	16.884	3.124	18.548	3.308	20.174	4.144	23.984	4.841	24.429	4.846	24.809	4.839	23.886	4.581	21.856	4.122	21.203	3.934	23.510	4.292
Río Negro	7.037	1.316	7.441	1.359	8.667	1.549	9.718	1.701	10.146	1.740	11.238	1.889	11.990	1.977	12.921	2.089	14.488	2.527	16.574	2.872	14.158	2.439	13.006	2.227	12.174	2.072	12.210	2.066	14.441	2.430	16.484	2.759
Salta	16.572	1.812	19.268	2.057	20.228	2.111		0		0		0	14.036	1.343	15.851	1.485	16.720	1.542	19.672	1.783	21.191	1.888	27.860	2.440	35.340	3.043	32.835	2.778	19.358	1.609	32.978	2.694
San Juan	9.653	1.770	6.264	1.138	7.735	1.393	10.638	1.899	12.743	2.256	15.463	2.715	16.913	2.946	15.705	2.715	19.955	3.178	24.095	3.779	23.362	3.610	23.558	3.587	21.027	3.155	20.670	3.057	19.272	2.810	18.617	2.676
San Luis	2.434	798	2.498	797	3.251	1.010	4.016	1.217	3.792	1.121	3.381	976	4.382	1.235	5.199	1.431	4.972	1.334	5.924	1.551	6.920	1.770	5.952	1.488	5.338	1.304	4.619	1.103	5.520	1.290	6.754	1.544
Santa Cruz	2.478	1.451	2.614	1.485	2.677	1.477	3.773	2.026	3.383	1.769	9.547	4.860	3.948	1.958	4.098	1.981	5.190	2.620	6.942	3.436	7.332	3.560	6.453	3.075	5.921	2.769	5.923	2.719	6.389	2.880	6.737	2.982
Santa Fe	33.970	1.175	34.236	1.173	36.880	1.251	39.136	1.314	42.056	1.398	44.369	1.460	44.862	1.462	54.246	1.751	58.341	1.885	70.327	2.257	66.098	2.108	66.109	2.095	71.593	2.253	65.055	2.033	64.658	2.008	66.744	2.058
Sgo. del Estero	7.072	1.025	7.569	1.089	7.274	1.039	8.202	1.163	8.201	1.154	9.351	1.306	10.101	1.401	10.447	1.439	10.850	1.341	13.646	1.672	12.522	1.520	15.284	1.838	12.130	1.444	13.240	1.561	10.659	1.244	9.353	1.081
Tierra del Fuego	682	864	921	1.089	1.190	1.322	1.738	1.830	1.757	1.759	1.526	1.456	1.746	1.587	1.956	1.693	1.970	1.946	2.544	2.429	2.490	2.301	2.592	2.320	2.587	2.244	2.841	2.389	2.894	2.362	2.918	2.312
Tucumán	9.223	778	9.871	822	10.307	847	11.824	960	10.314	827	11.193	886	11.757	920	12.452	963	13.433	992	17.474	1.275	16.177	1.166	16.940	1.206	19.121	1.345	17.550	1.219	16.418	1.127	14.487	982
Gendarmería	299		173		250		236		233		229		197																			
Prefectura	304		379		433		476		548		525																					
Superintend.	474		490		626		260		265		313																					
TOTAL PAÍS	358.428	1.058	396.432	1.155	462.344	1.330	496.627	1.410	539.292	1.512	612.709	1.696	723.731	1.979	753.727	2.035	782.784	2.107	936.864	2.497	856.710	2.262	792.889	2.074	739.250	1.916	729.345	1.872	711.987	1.809	769.227	1.935

*A partir del presente informe, las tasas del año 2001 y subsiguientes se calcularon sobre la base de la población del censo 2001 y las proyecciones realizadas por el Indec.

CUADRO 34-D

EVOLUCIÓN DE HOMICIDIOS DOLOSOS - 1993 A 2008 - TOTAL PAÍS Y POR PROVINCIA

VALORES ABSOLUTOS Y TASAS CADA 100.000 HABITANTES

PROVINCIA	Año 1993		Año 1994		Año 1995		Año 1996		Año 1997		Año 1998		Año 1999		Año 2000		Año 2001*		Año 2002*		Año 2003*		Año 2004*		Año 2005*		Año 2006*		Año 2007*		Año 2008*	
	Cantidad	Tasa	Cantidad	Tasa	Cantidad	Tasa	Cantidad	Tasa	Cantidad	Tasa	Cantidad	Tasa	Cantidad	Tasa	Cantidad	Tasa	Cantidad	Tasa	Cantidad	Tasa	Cantidad	Tasa	Cantidad	Tasa	Cantidad	Tasa	Cantidad	Tasa	Cantidad	Tasa		
Buenos Aires	1.154	8,84	1.076	8,14	1.028	7,68	1.160	8,56	1.356	9,89	1.108	7,98	1.352	9,62	1.331	9,36	1.632	11,52	1.905	13,33	1.375	9,54	1.006	6,92	884	6,03	802	5,42	884	5,93	1.045	6,94
Catamarca	4	1,44	6	2,12	16	5,53	31	10,51	28	9,31	22	7,18	6	1,92	6	1,89	10	2,98	13	3,79	10	2,85	5	1,40	7	1,92	6	1,61	4	1,05	3	0,77
Ciudad Bs. As.	15	0,50	86	2,84	164	5,42	177	5,84	156	5,14	151	4,97	164	5,39	149	4,89	152	5,07	171	5,70	142	4,72	127	4,22	130	4,31	116	3,83	119	3,92	139	4,57
Córdoba	147	5,13	159	5,49	175	5,97	198	6,68	211	7,05	128	4,23	155	5,07	153	4,95	162	5,15	160	5,04	139	4,34	116	3,60	120	3,69	123	3,75	125	3,77	134	4,01
Corrientes	49	5,90	50	5,92	47	5,48	62	7,12	60	6,79	55	6,14	59	6,49	46	4,99	83	8,84	70	7,37	70	7,29	55	5,67	59	6,02	44	4,44	48	4,79	44	4,34
Chaco	76	8,71	93	10,52	70	7,81	102	11,24	157	17,08	97	10,43	74	7,86	73	7,67	96	9,68	110	11,00	71	7,04	64	6,30	63	6,15	74	7,16	59	5,66	50	4,75
Chubut	37	9,76	24	6,17	49	12,28	51	12,48	71	16,96	69	16,11	40	9,13	26	5,80	34	7,99	48	11,15	31	7,12	35	7,95	40	8,98	43	9,54	31	6,80	39	8,47
Entre Ríos	54	5,14	69	6,51	89	8,32	68	6,31	84	7,73	82	7,48	83	7,51	85	7,63	93	7,92	100	8,44	109	9,12	64	5,31	60	4,93	63	5,12	66	5,31	89	7,09
Formosa	189	44,59	143	32,83	98	21,92	129	28,15	157	33,43	138	28,69	75	15,23	42	8,33	38	7,76	58	11,68	39	7,75	42	8,23	44	8,50	38	7,24	42	7,89	30	5,56
Jujuy	23	4,29	21	3,85	34	6,13	23	4,07		0,00		0,00	35	5,89	18	2,98	28	4,54	12	1,92	21	3,31	16	2,49	24	3,68	37	5,59	31	4,62	28	4,12
La Pampa	9	3,31	9	3,24	4	1,42	3	1,04	4	1,37	6	2,02	8	2,65	21	6,86	10	3,27	10	3,23	10	3,19	8	2,52	5	1,55	11	3,38	13	3,94	6	1,80
La Rioja	41	17,47	9	3,73	17	6,87	15	5,91	22	8,45	20	7,49	19	6,95	10	3,57	8	2,72	4	1,33	8	2,60	6	1,91	9	2,81	12	3,67	5	1,50	7	2,05
Mendoza	59	4,02	28	1,88	80	5,30	96	6,28	83	5,36		0,00	115	7,24	113	7,03	127	7,91	158	9,73	176	10,73	135	8,14	117	6,98	129	7,62	96	5,61	131	7,57
Misiones	24	2,86	46	5,34	85	9,61	108	11,92	108	11,64	74	7,79	54	5,55	70	7,03	93	9,61	80	8,13	84	8,41	75	7,40	74	7,19	77	7,36	57	5,37	66	6,12
Neuquén	111	26,09	172	38,70	138	29,79	198	41,08	87	17,37	96	18,45	39	7,22	39	6,96	49	10,07	41	8,27	39	7,74	28	5,46	34	6,52	36	6,79	28	5,20	34	6,21
Río Negro	54	10,10	44	8,04	54	9,65	37	6,48	48	8,23	50	8,41	37	6,10	44	7,11	46	8,02	38	6,59	42	7,23	37	6,34	31	5,28	38	6,43	30	5,05	27	4,52
Salta	96	10,50	128	13,67	98	10,23		0,00		0,00		0,00	37	3,54	40	3,75	55	5,07	88	7,98	59	5,26	67	5,87	62	5,34	59	4,99	37	3,08	49	4,00
San Juan	14	2,57	21	3,82	17	3,06	37	6,61	59	10,44	32	5,62	15	2,61	23	3,98	23	3,66	13	2,04	17	2,63	8	1,22	15	2,25	7	1,04	16	2,33	19	2,73
San Luis	21	6,88	21	6,70	17	5,28	20	6,06	26	7,69	13	3,75	15	4,23	20	5,50	16	4,29	10	2,62	19	4,86	19	4,75	10	2,44	14	3,34	6	1,40	11	2,51
Santa Cruz	25	14,64	13	7,38	27	14,90	66	35,44	79	41,30	50	25,45	13	6,45	17	8,22	12	6,06	12	5,94	28	13,60	8	3,81	9	4,21	11	5,05	11	4,96	12	5,31
Santa Fe	195	6,75	248	8,49	249	8,44	204	6,85	254	8,44	246	8,10	165	5,38	231	7,45	204	6,59	250	8,02	269	8,58	251	7,95	235	7,40	210	6,56	290	9,00	274	8,45
Sgo. del Estero	44	6,38	56	8,06	99	14,14	144	20,41	68	9,57	70	9,78	50	6,93	35	4,82	36	4,45	46	5,64	39	4,73	40	4,81	36	4,29	38	4,48	26	3,03	29	3,35
Tierra del Fuego	10	12,67	6	7,09	5	5,56	7	7,37	8	8,01	3	2,86	2	1,82	7	6,06	4	3,95	2	1,91	2	1,85	6	5,37	1	0,87	3	2,52	1	0,82	4	3,17
Tucumán	82	6,92	68	5,66	63	5,18	65	5,28	89	7,13	94	7,44	56	4,38	54	4,18	37	2,73	54	3,94	77	5,55	41	2,92	46	3,24	61	4,24	46	3,16	35	2,37
Gendarmería	0		0				0		0		0		0																			
Prefectura	6		1		5		0		1		1																					
Superintend.	0		2		3		1		0		2																					
TOTAL PAÍS	2.539	7,50	2.599	7,57	2.731	7,85	3.002	8,52	3.216	9,02	2.607	7,22	2.668	7,29	2.653	7,16	3.048	8,20	3.453	9,20	2.876	7,59	2.259	5,91	2.115	5,48	2052	5,27	2071	5,26	2.305	5,80

*A partir del presente informe, las tasas del año 2001 y subsiguientes se calcularon sobre la base de la población del censo 2001 y las proyecciones realizadas por el Indec.

CUADRO 34 - GRÁFICOS DE EVOLUCIÓN ANUAL DE TASAS DE DELITOS C/100.000 HAB.

*A partir del presente informe, las tasas del año 2001 y subsiguientes se calcularon sobre la base de la población del censo 2001 y las proyecciones realizadas por el Indec.

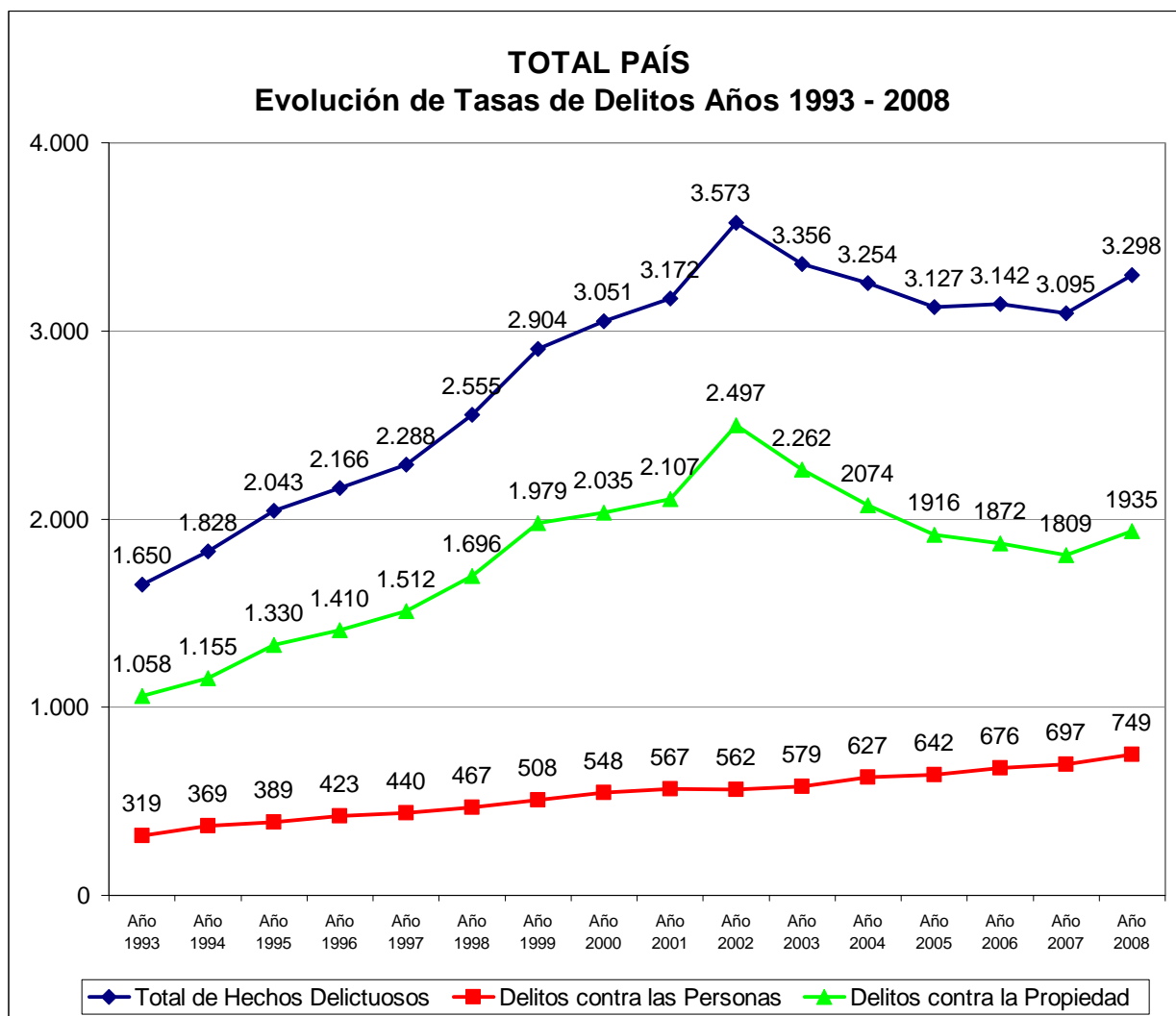

CUADRO 34 - GRÁFICOS DE EVOLUCIÓN ANUAL DE TASAS DE DELITOS C/100.000 HAB.

*A partir del presente informe, las tasas del año 2001 y subsiguientes se calcularon sobre la base de la población del censo 2001 y las proyecciones realizadas por el Indec.

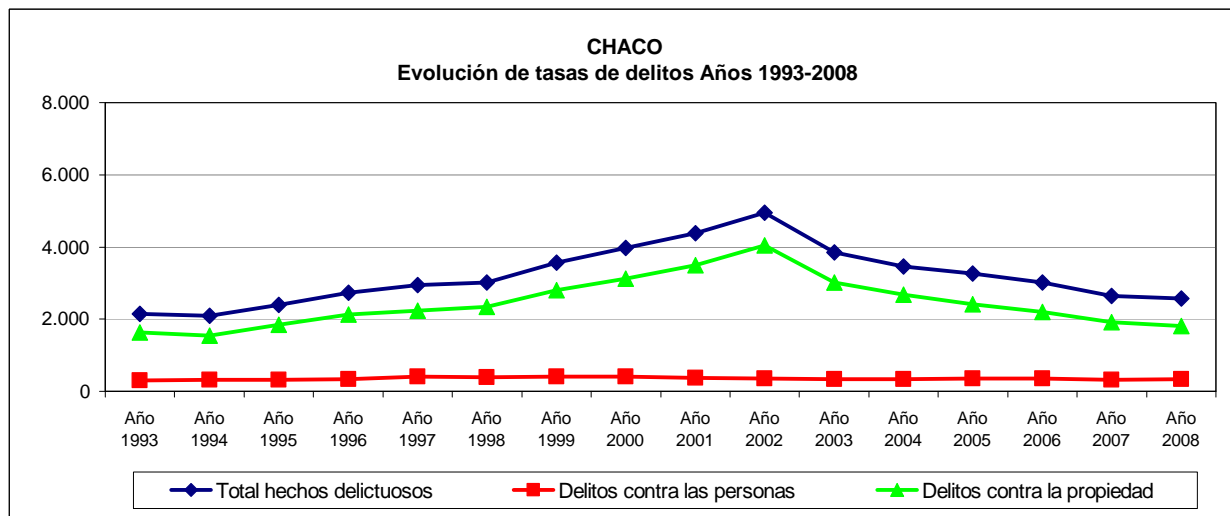
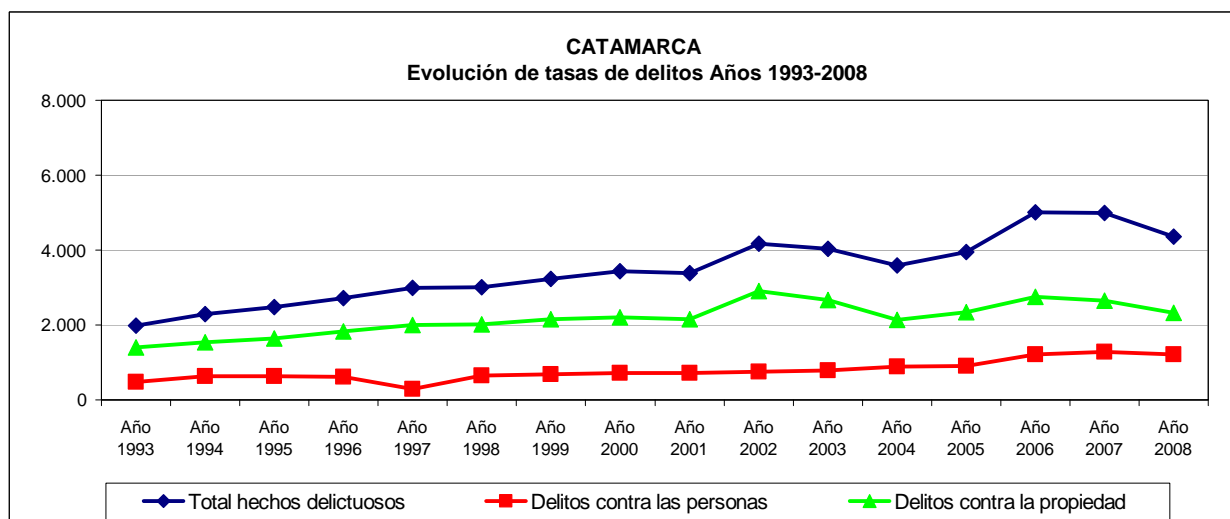
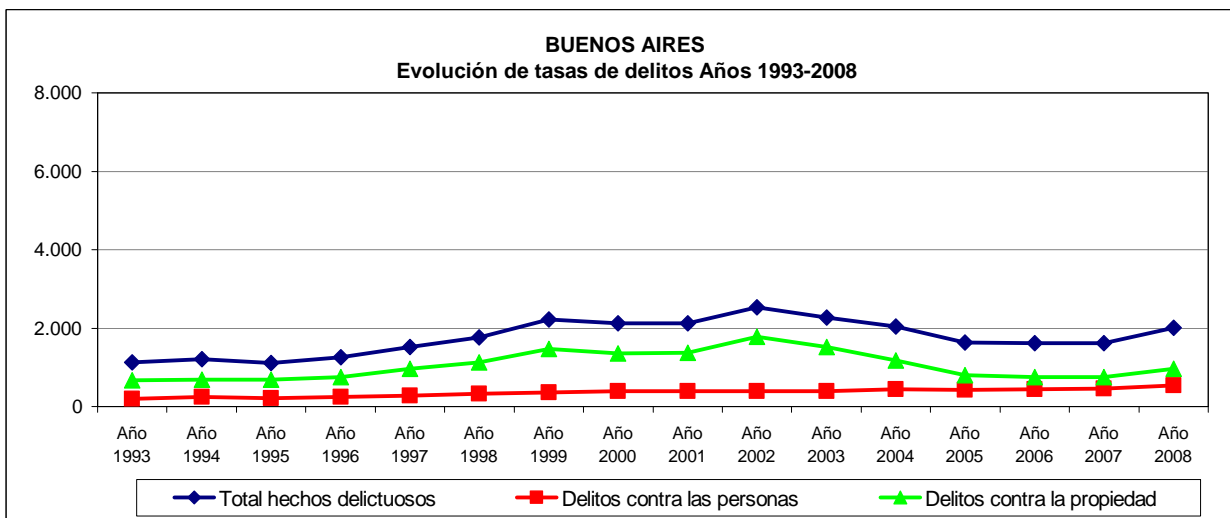

CUADRO 34 - GRÁFICOS DE EVOLUCIÓN ANUAL DE TASAS DE DELITOS C/100.000 HAB.

*A partir del presente informe, las tasas del año 2001 y subsiguientes se calcularon sobre la base de la población del censo 2001 y las proyecciones realizadas por el Indec.

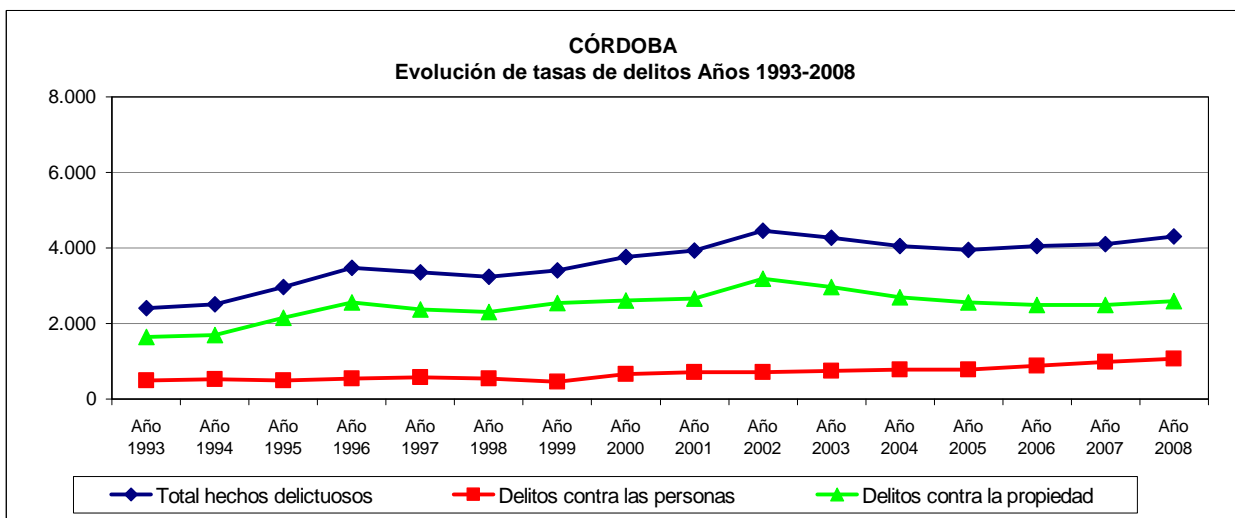
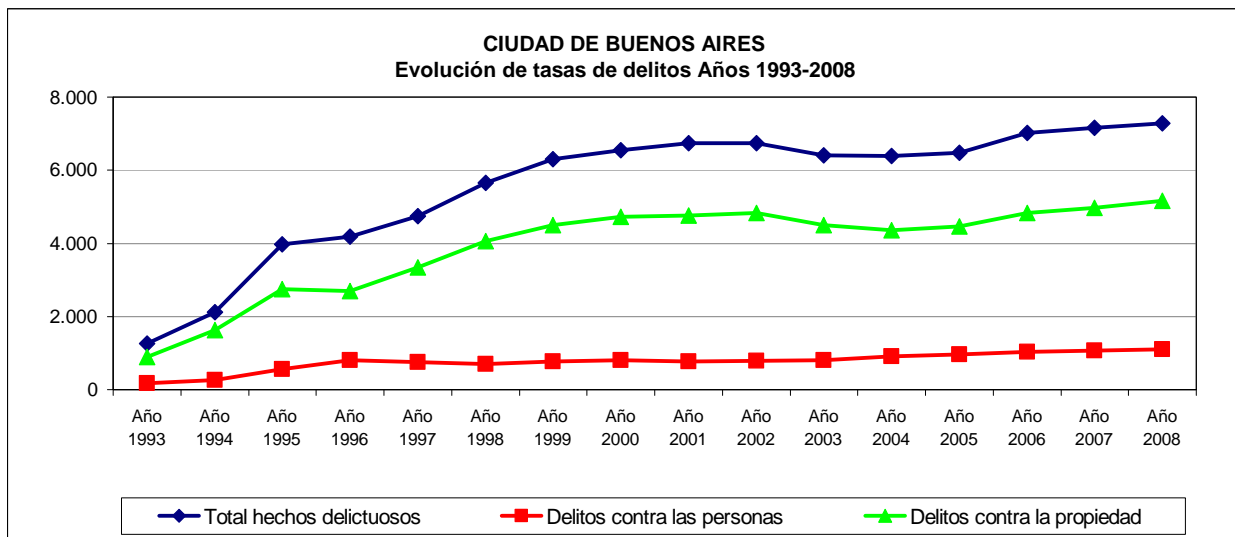
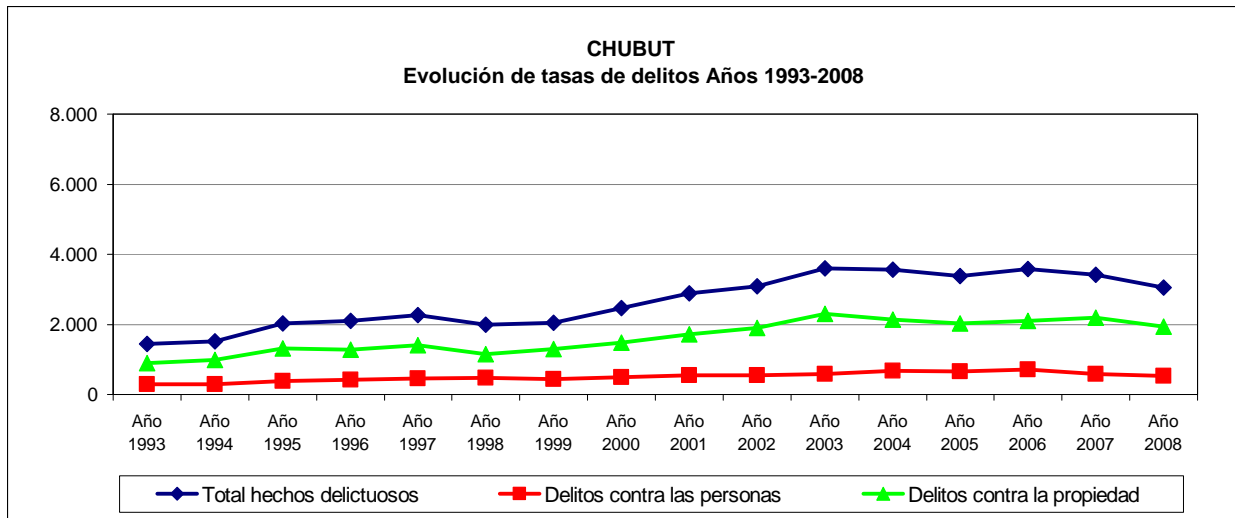

CUADRO 34 - GRÁFICOS DE EVOLUCIÓN ANUAL DE TASAS DE DELITOS C/100.000 HAB.

*A partir del presente informe, las tasas del año 2001 y subsiguientes se calcularon sobre la base de la población del censo 2001 y las proyecciones realizadas por el Indec.

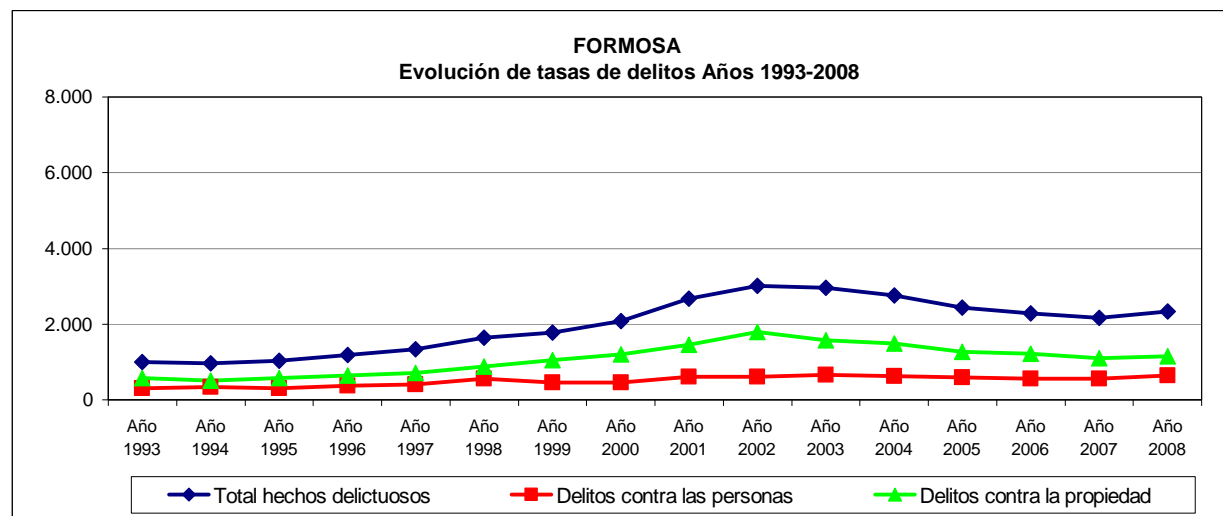
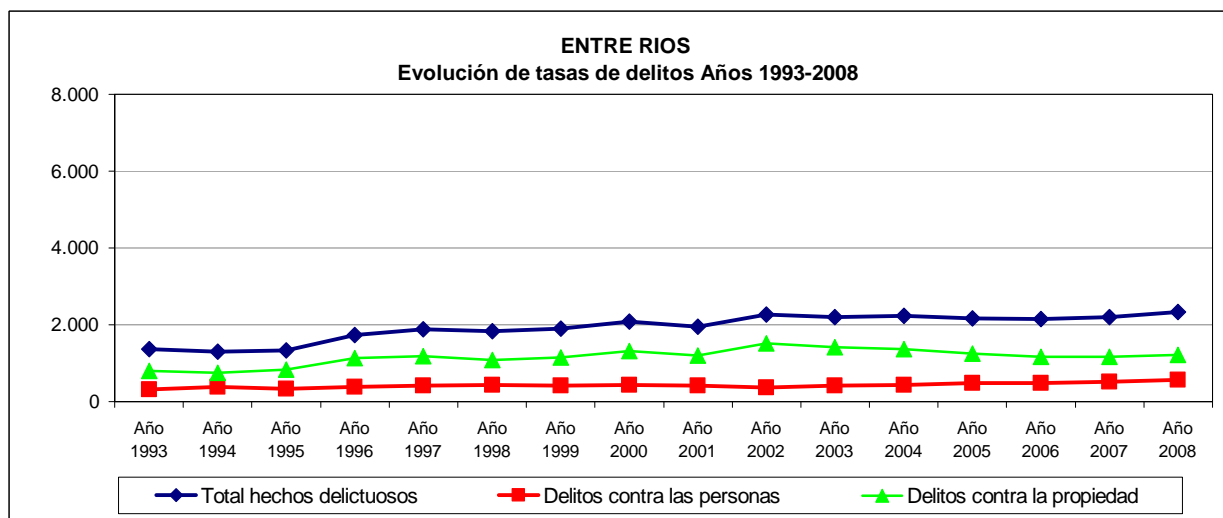
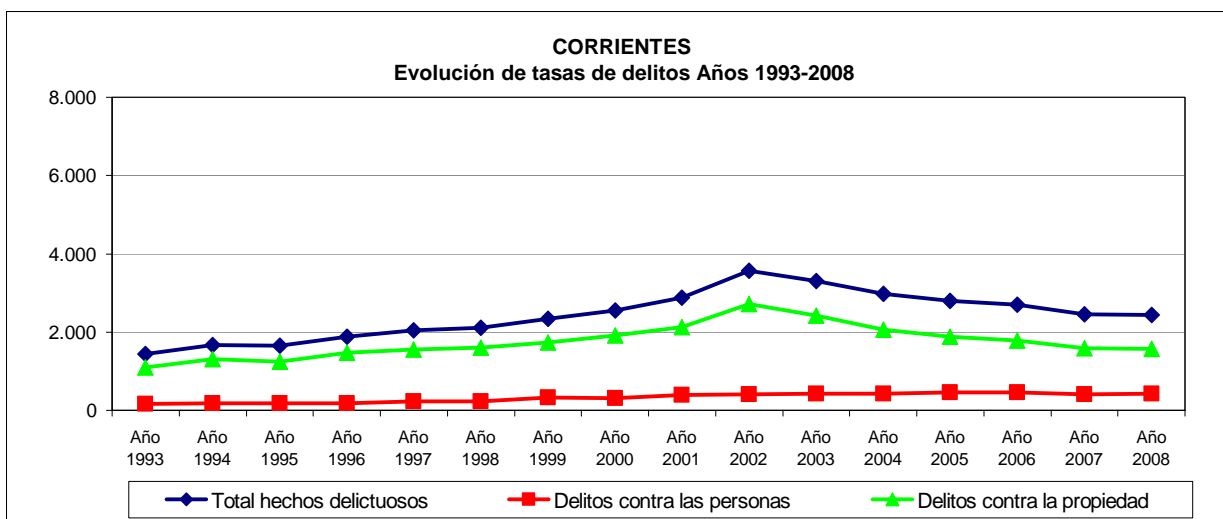

CUADRO 34 - GRÁFICOS DE EVOLUCIÓN ANUAL DE TASAS DE DELITOS C/100.000 HAB.

*A partir del presente informe, las tasas del año 2001 y subsiguientes se calcularon sobre la base de la población del censo 2001 y las proyecciones realizadas por el Indec.

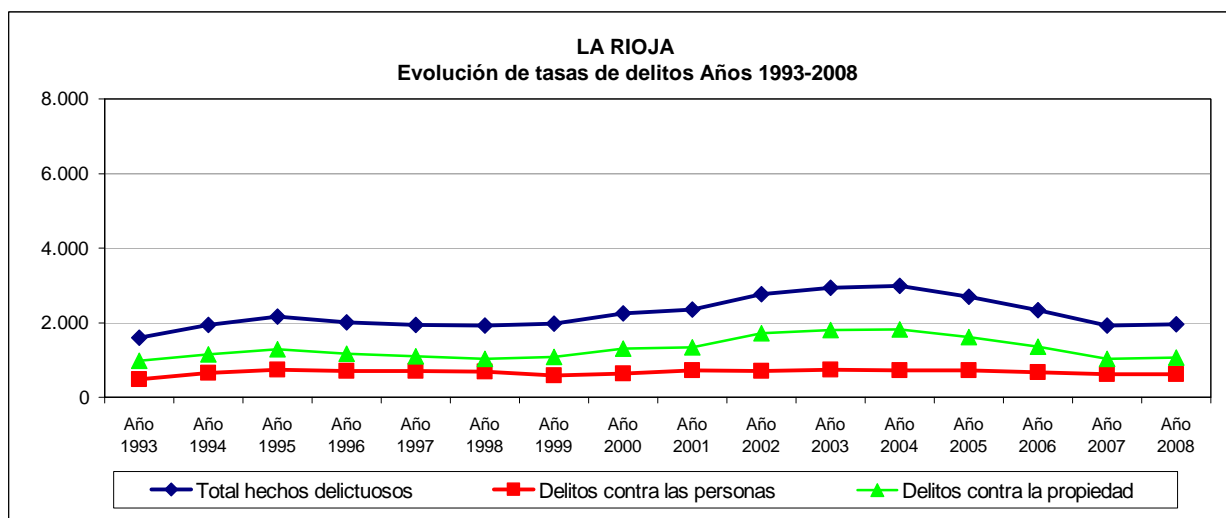
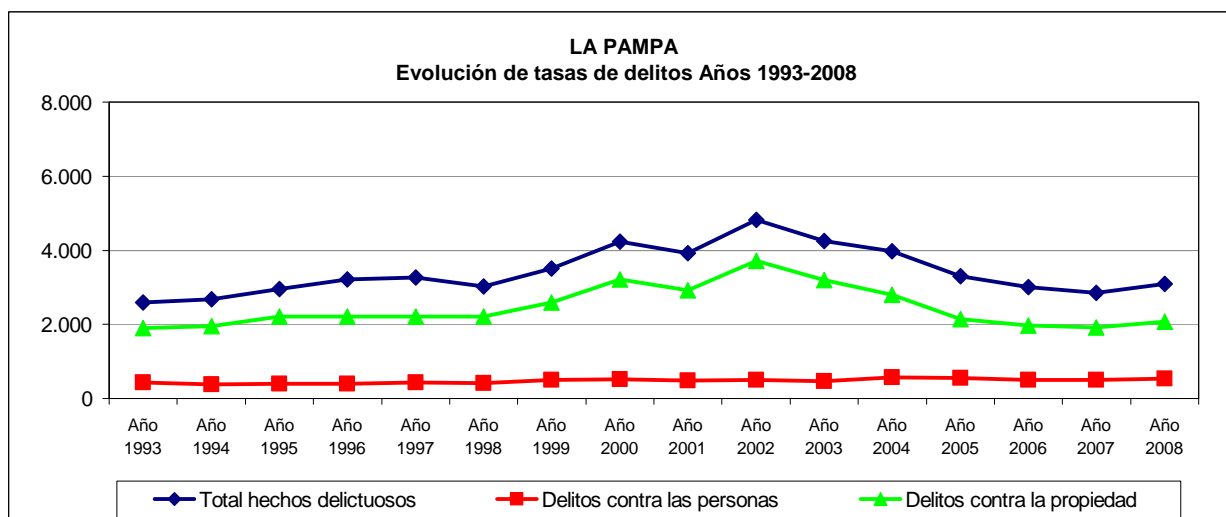
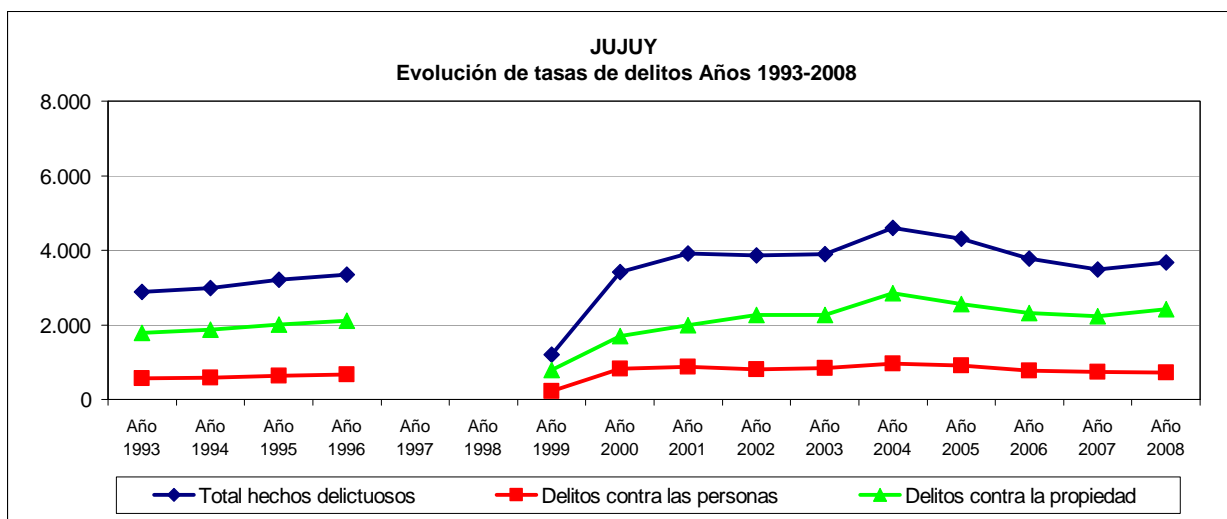

CUADRO 34 - GRÁFICOS DE EVOLUCIÓN ANUAL DE TASAS DE DELITOS C/100.000 HAB.

*A partir del presente informe, las tasas del año 2001 y subsiguientes se calcularon sobre la base de la población del censo 2001 y las proyecciones realizadas por el Indec.

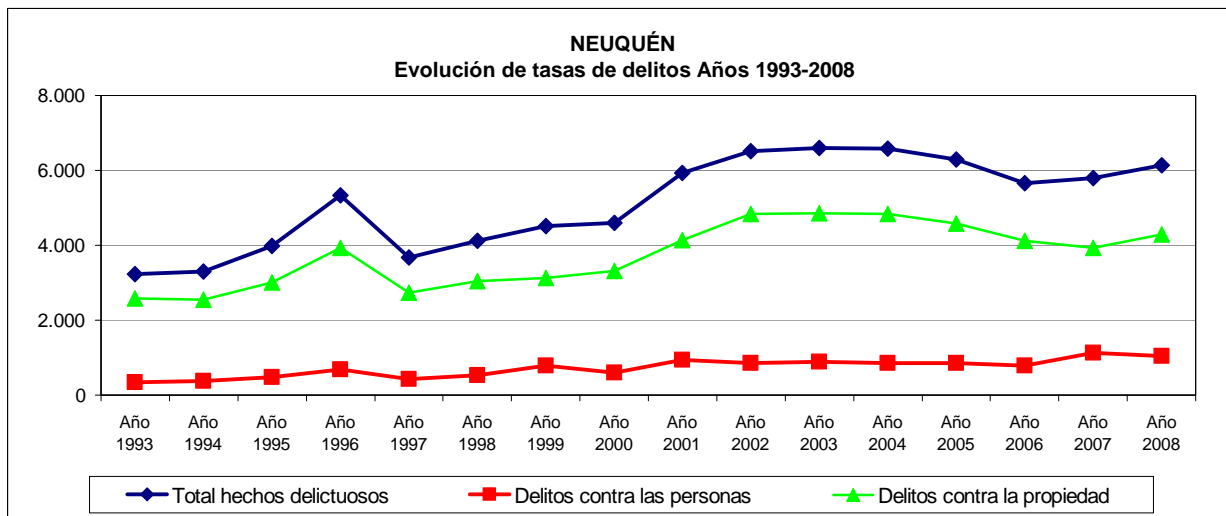
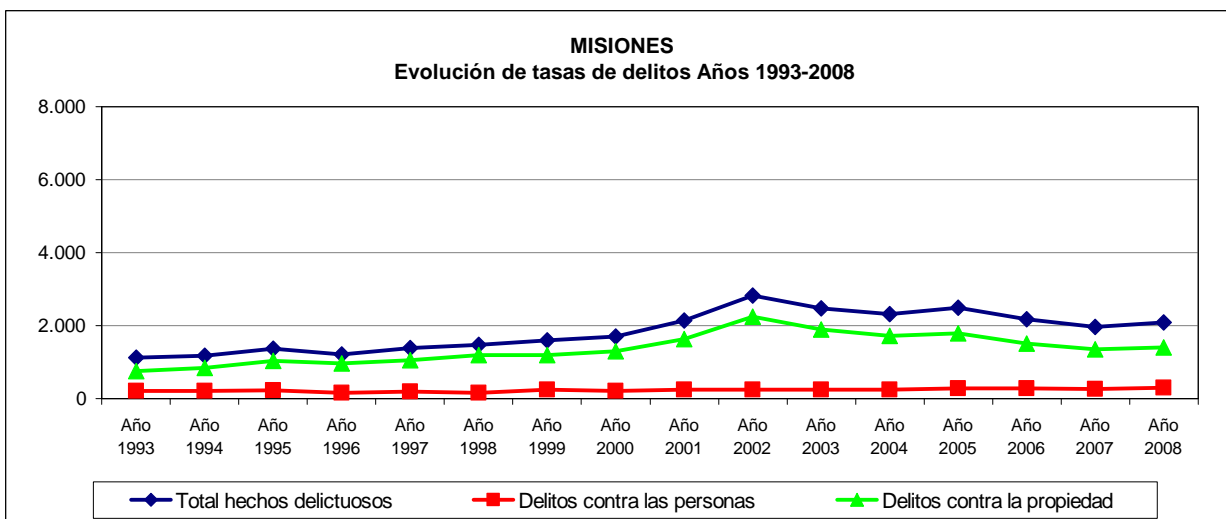
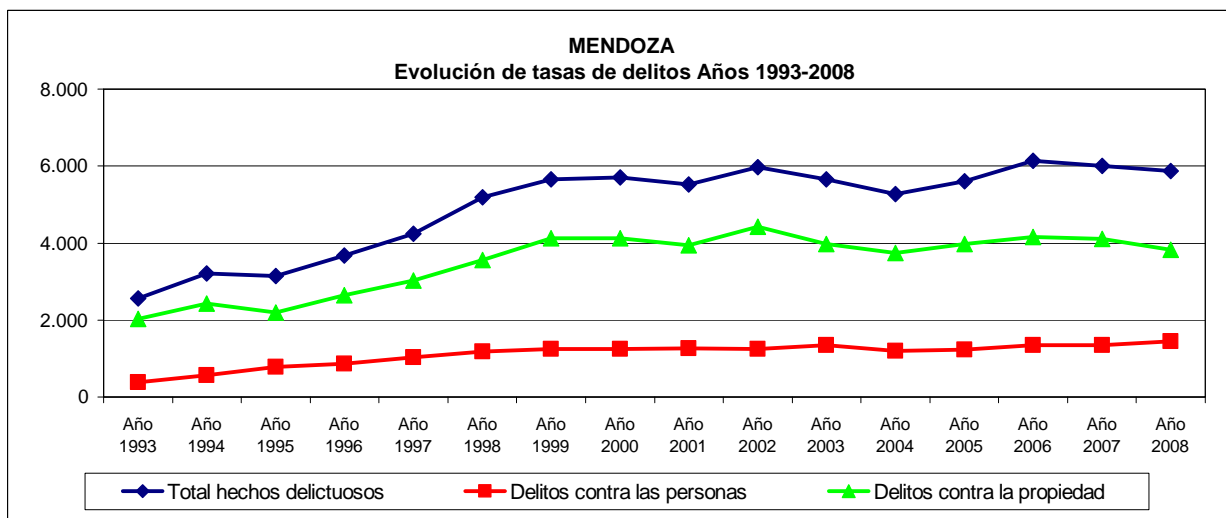

CUADRO 34 - GRÁFICOS DE EVOLUCIÓN ANUAL DE TASAS DE DELITOS C/100.000 HAB.

*A partir del presente informe, las tasas del año 2001 y subsiguientes se calcularon sobre la base de la población del censo 2001 y las proyecciones realizadas por el Indec.

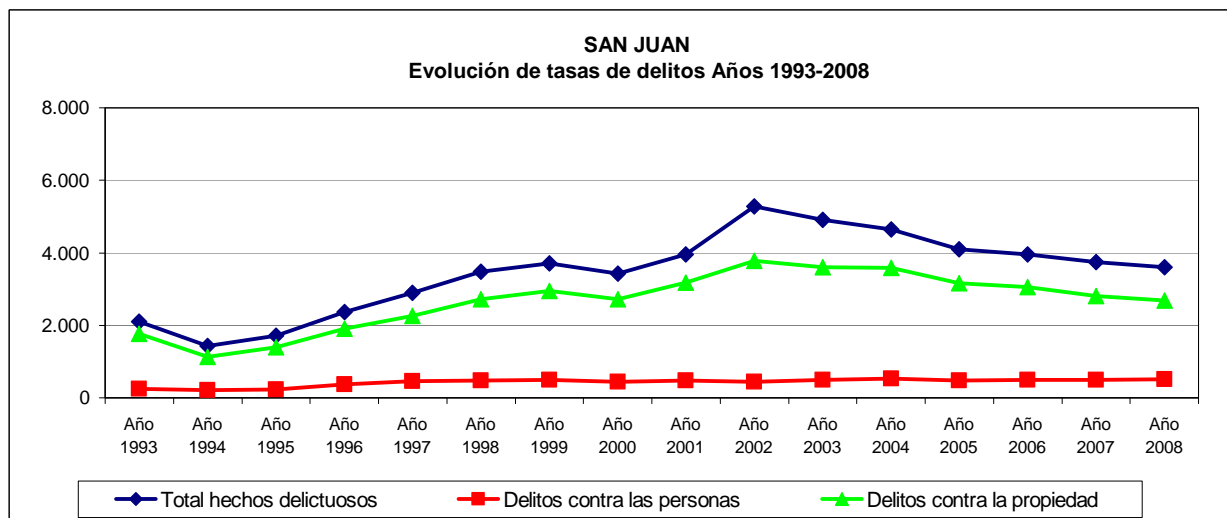
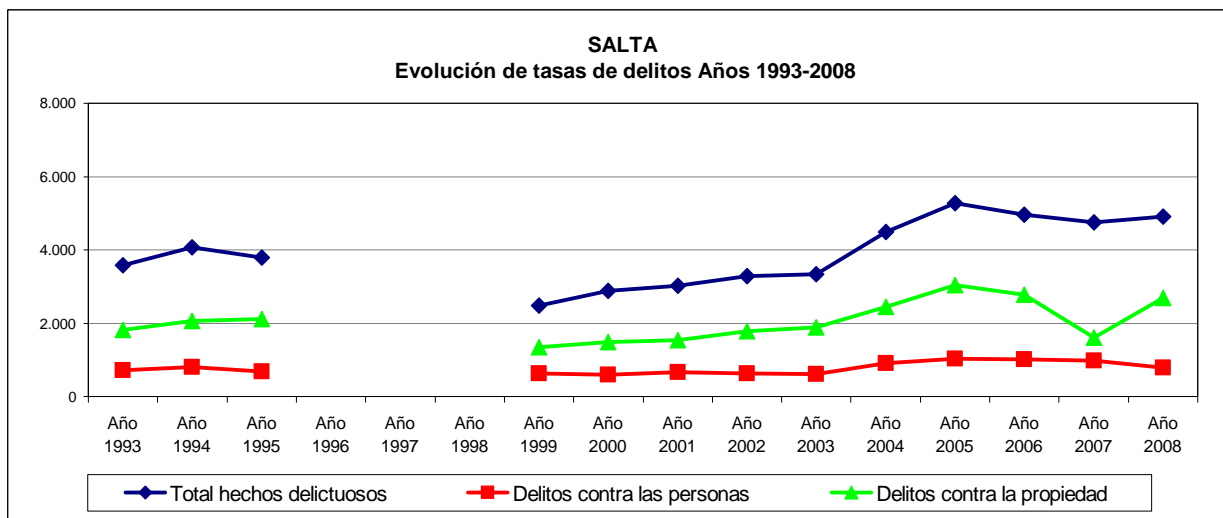
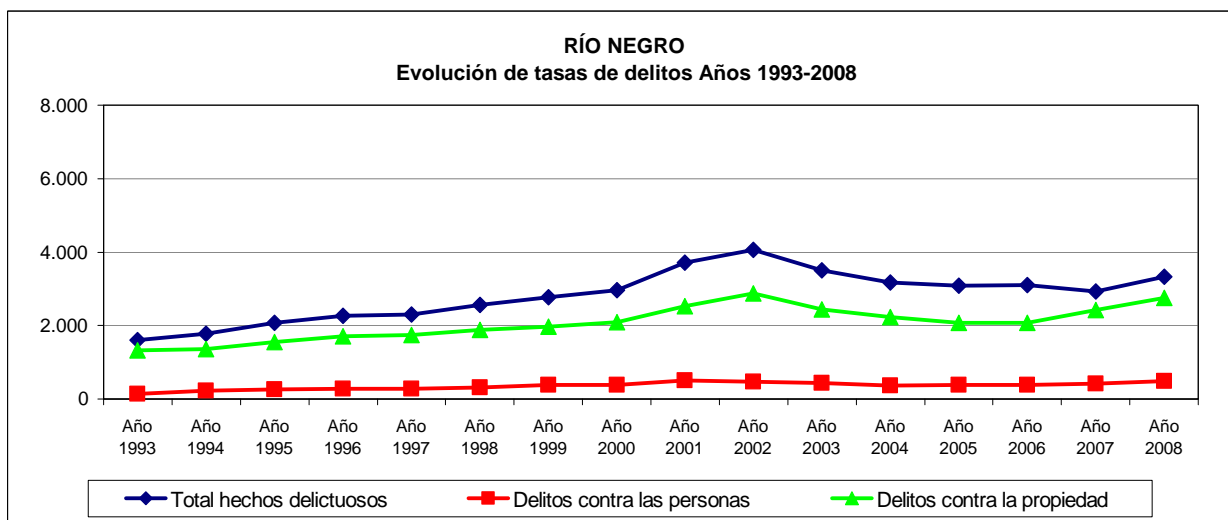

CUADRO 34 - GRÁFICOS DE EVOLUCIÓN ANUAL DE TASAS DE DELITOS C/100.000 HAB.

*A partir del presente informe, las tasas del año 2001 y subsiguientes se calcularon sobre la base de la población del censo 2001 y las proyecciones realizadas por el Indec.

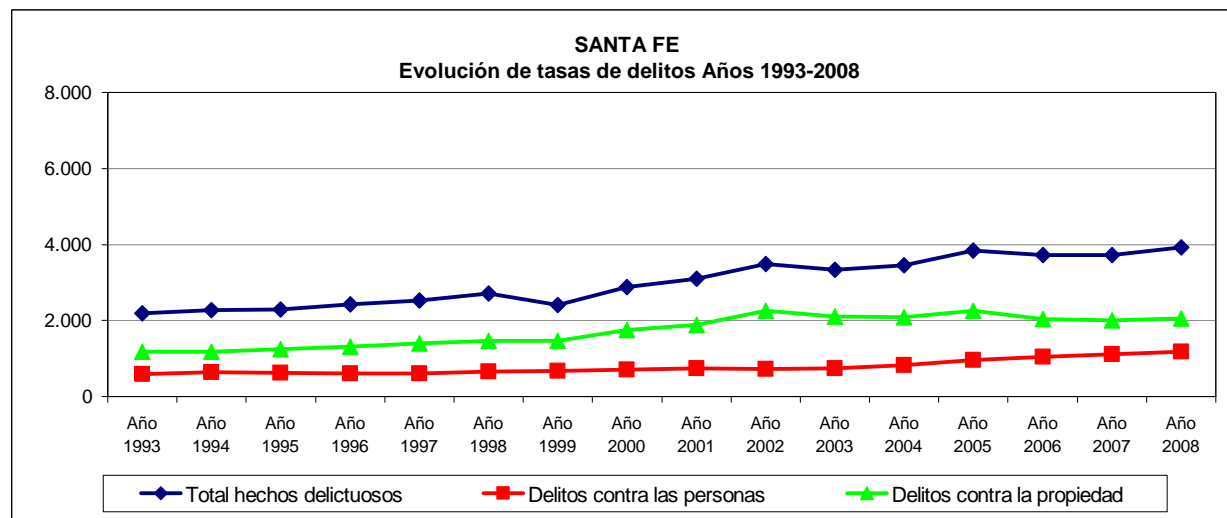
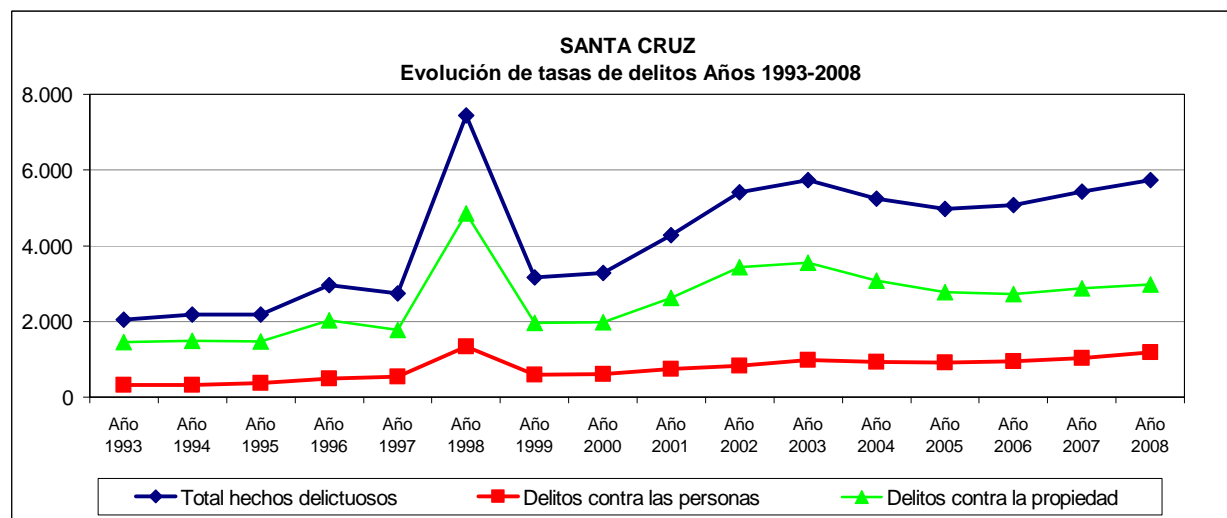
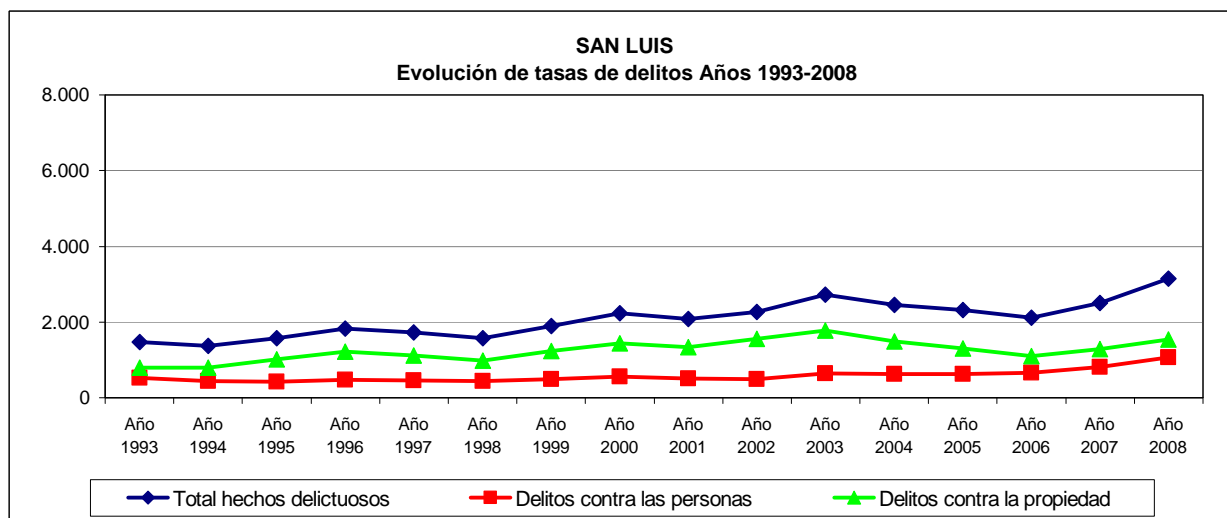

CUADRO 34 - GRÁFICOS DE EVOLUCIÓN ANUAL DE TASAS DE DELITOS C/100.000 HAB.

*A partir del presente informe, las tasas del año 2001 y subsiguientes se calcularon sobre la base de la población del censo 2001 y las proyecciones realizadas por el Indec.

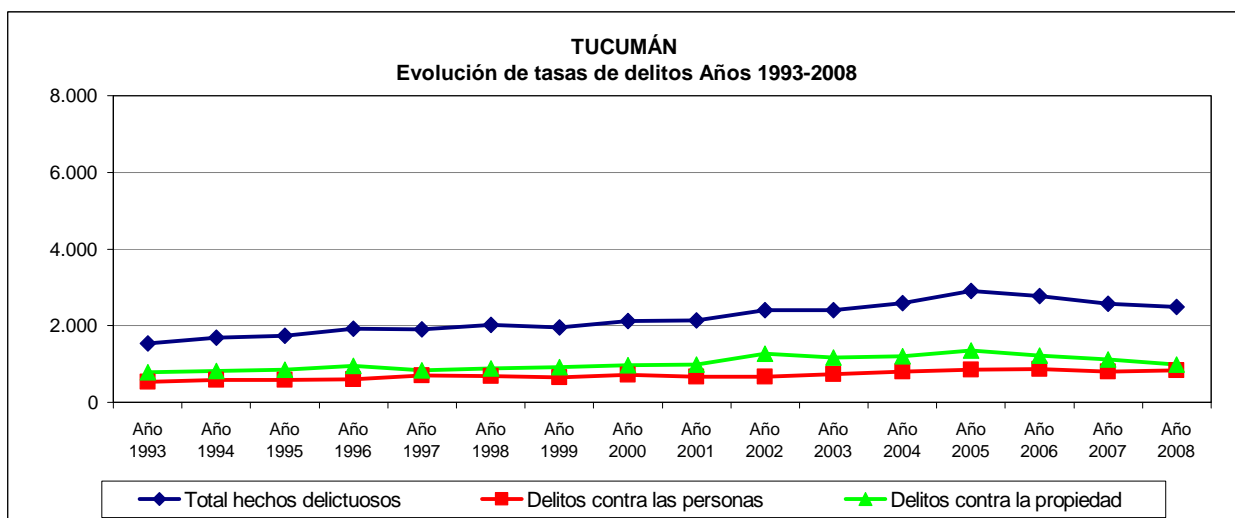
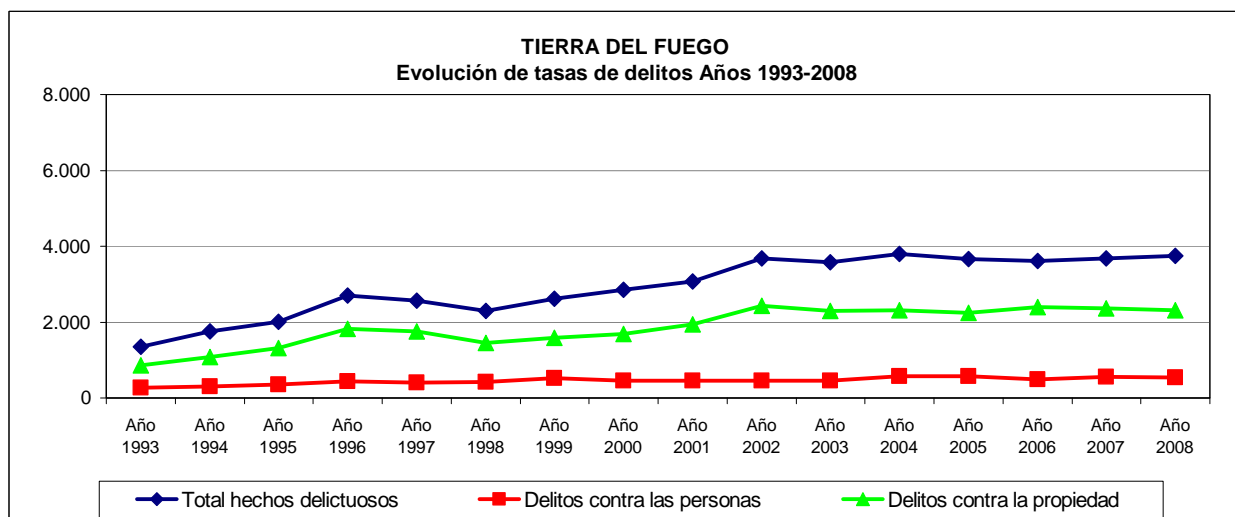
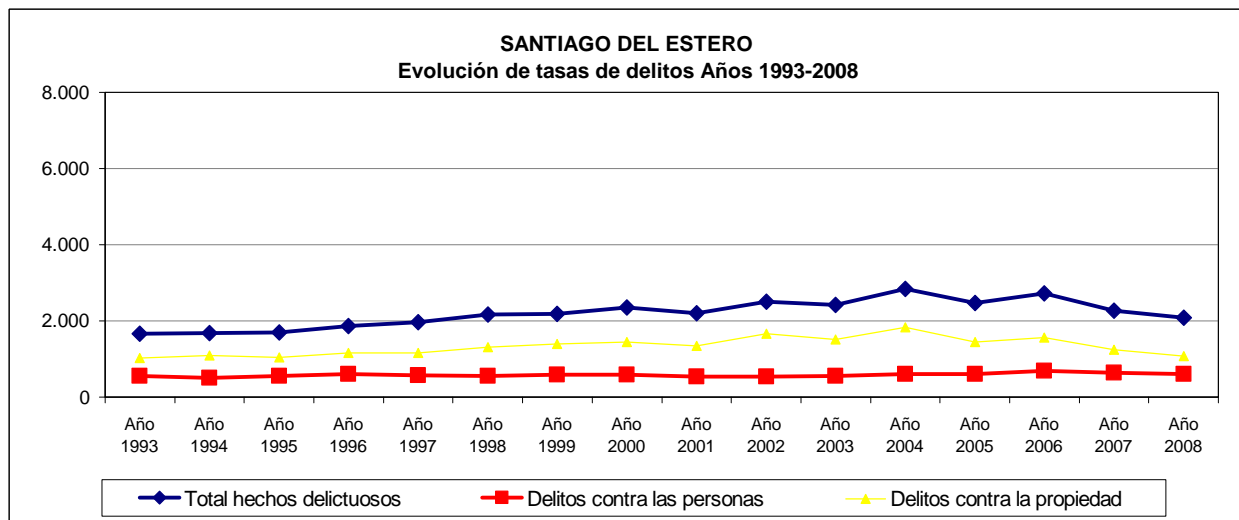

CUADRO 34 - GRÁFICOS DE EVOLUCIÓN ANUAL DE TASAS DE HOMICIDIOS DOLOSOS C/100.000 HAB.

*A partir del presente informe, las tasas del año 2001 y subsiguientes se calcularon sobre la base de la población del censo 2001 y las proyecciones realizadas por el Indec.

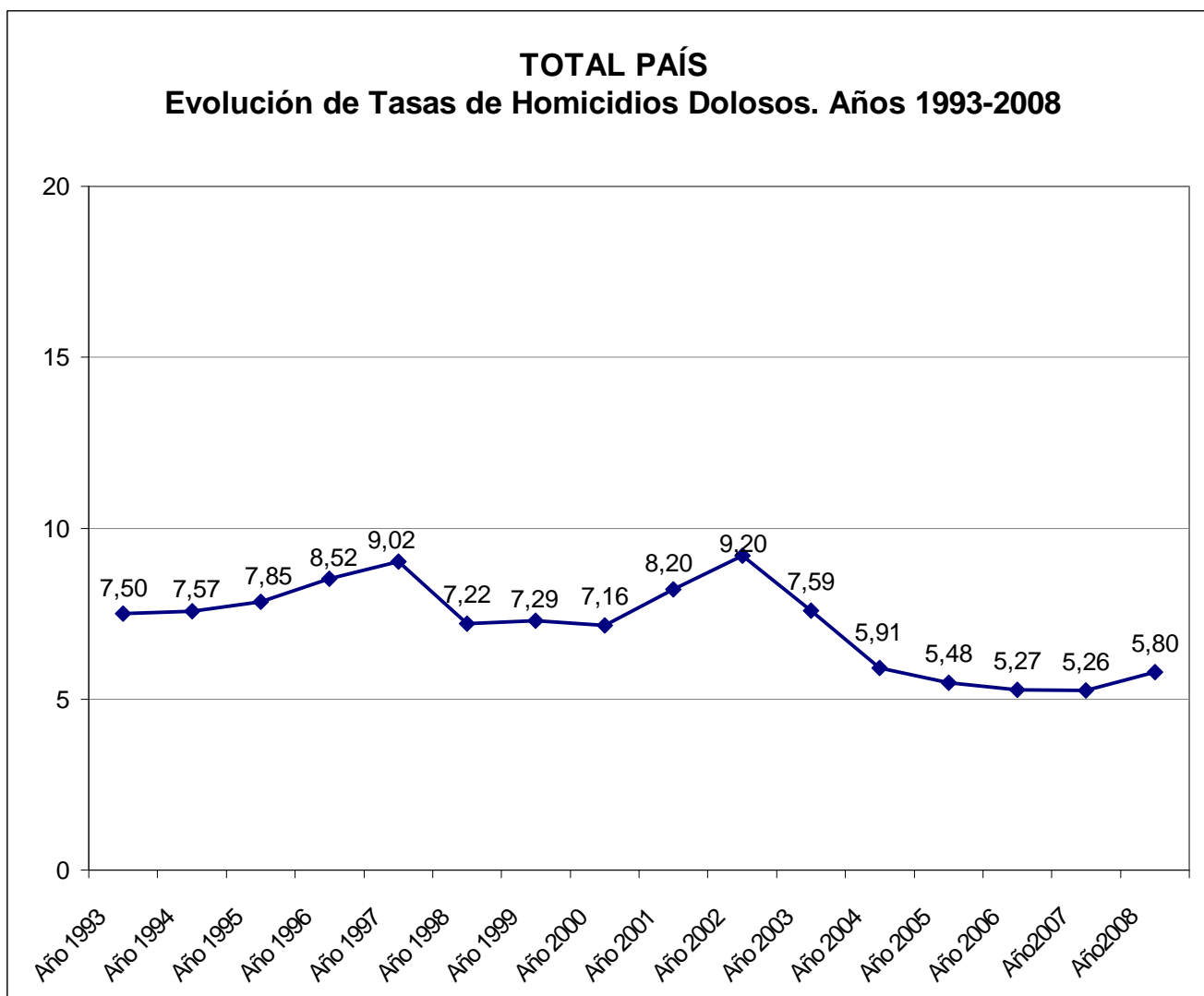

CUADRO 34 - GRÁFICOS DE EVOLUCIÓN ANUAL DE TASAS DE HOMICIDIOS DOLOSOS C/100.000 HAB.

*A partir del presente informe, las tasas del año 2001 y subsiguientes se calcularon sobre la base de la población del censo 2001 y las proyecciones realizadas por el Indec.

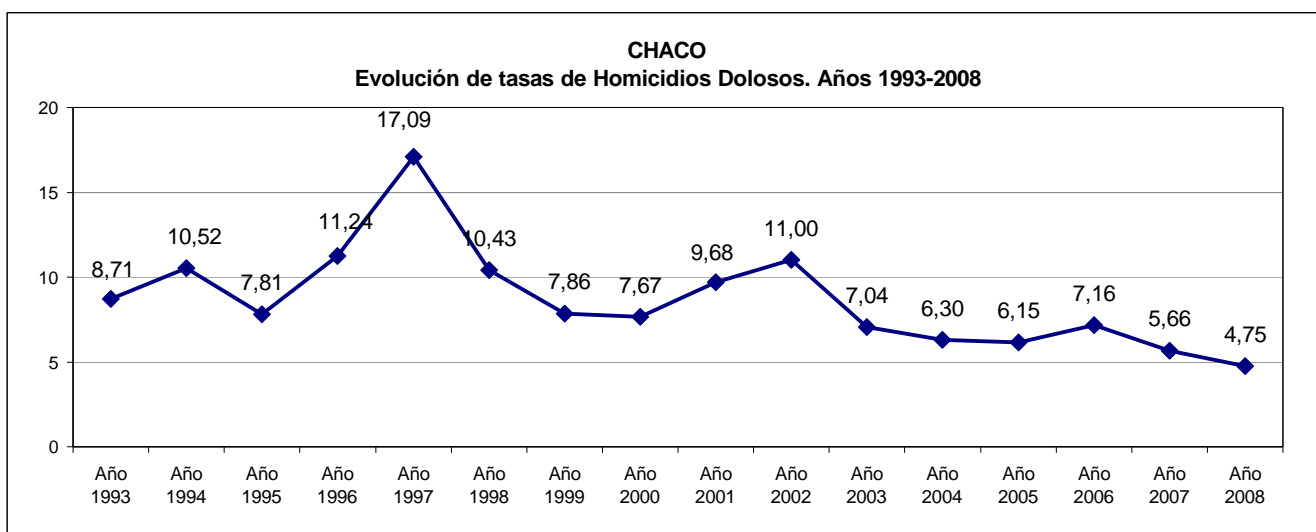
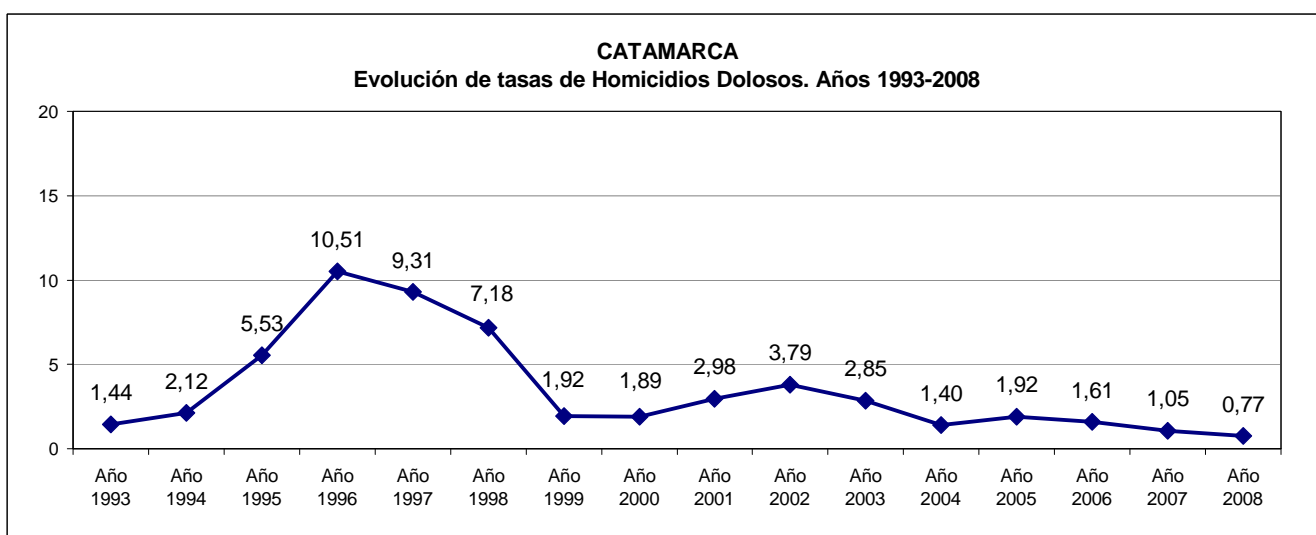
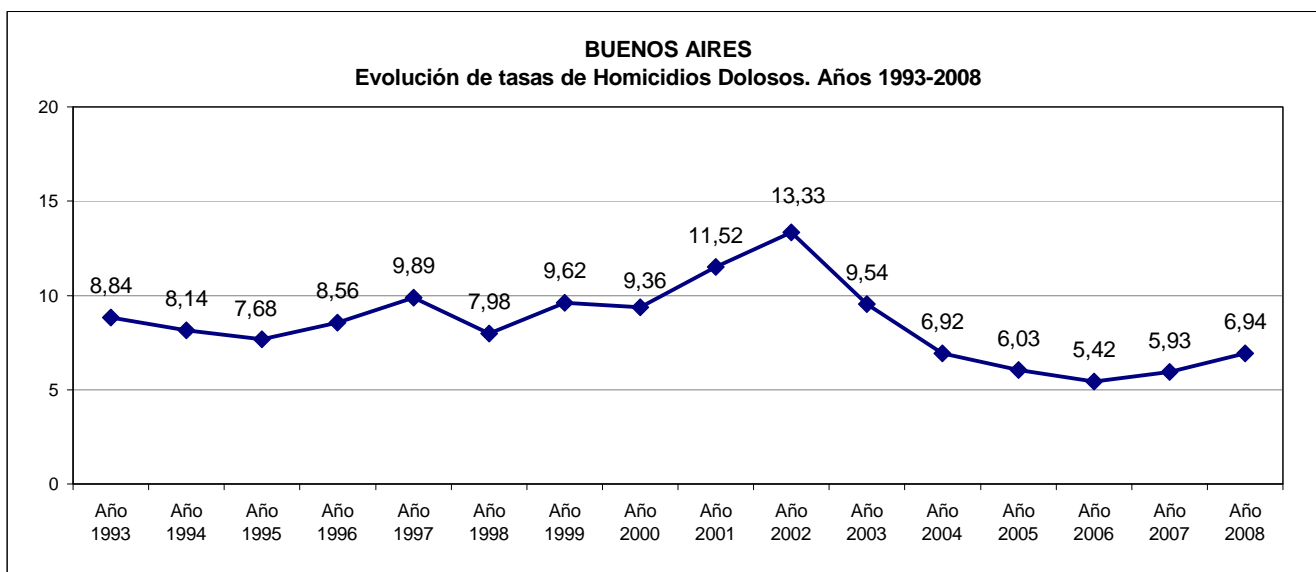

CUADRO 34 - GRÁFICOS DE EVOLUCIÓN ANUAL DE TASAS DE HOMICIDIOS DOLOSOS C/100.000 HAB.

*A partir del presente informe, las tasas del año 2001 y subsiguientes se calcularon sobre la base de la población del censo 2001 y las proyecciones realizadas por el Indec.

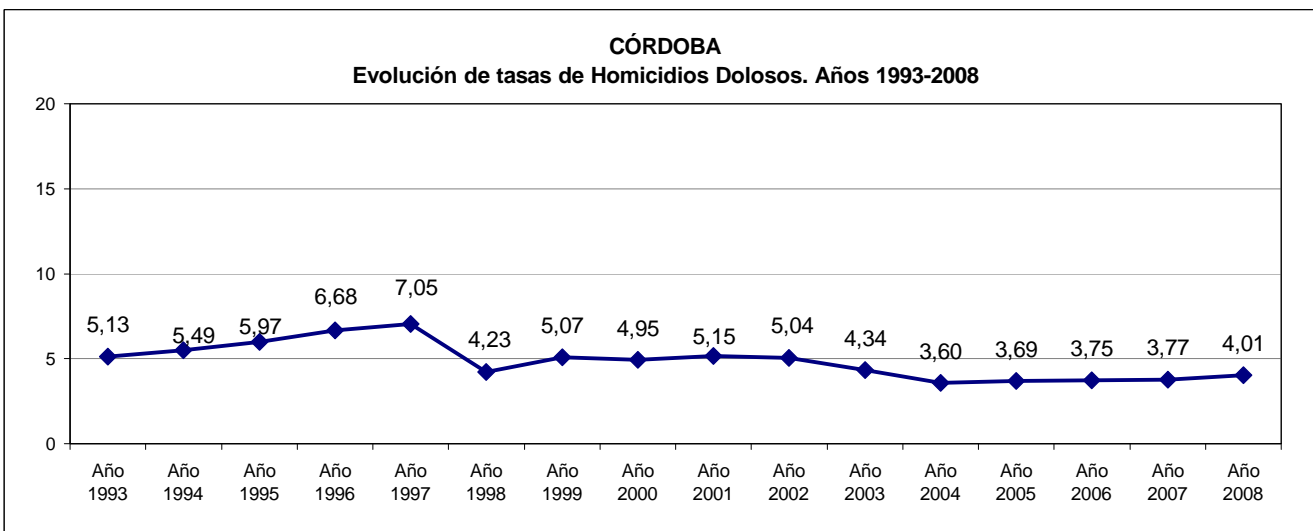
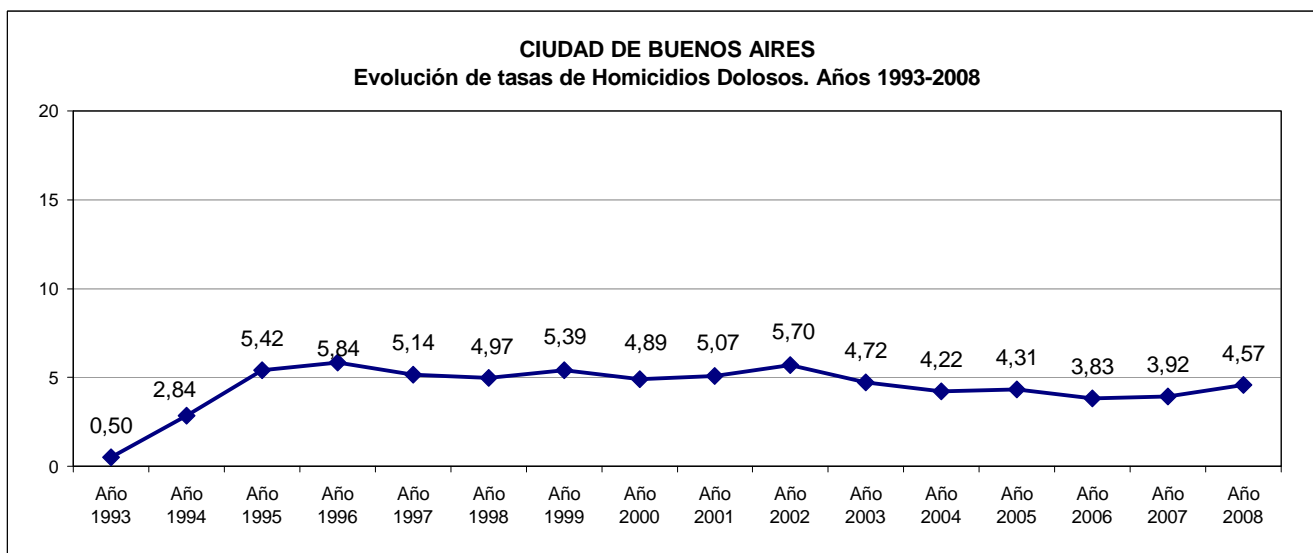
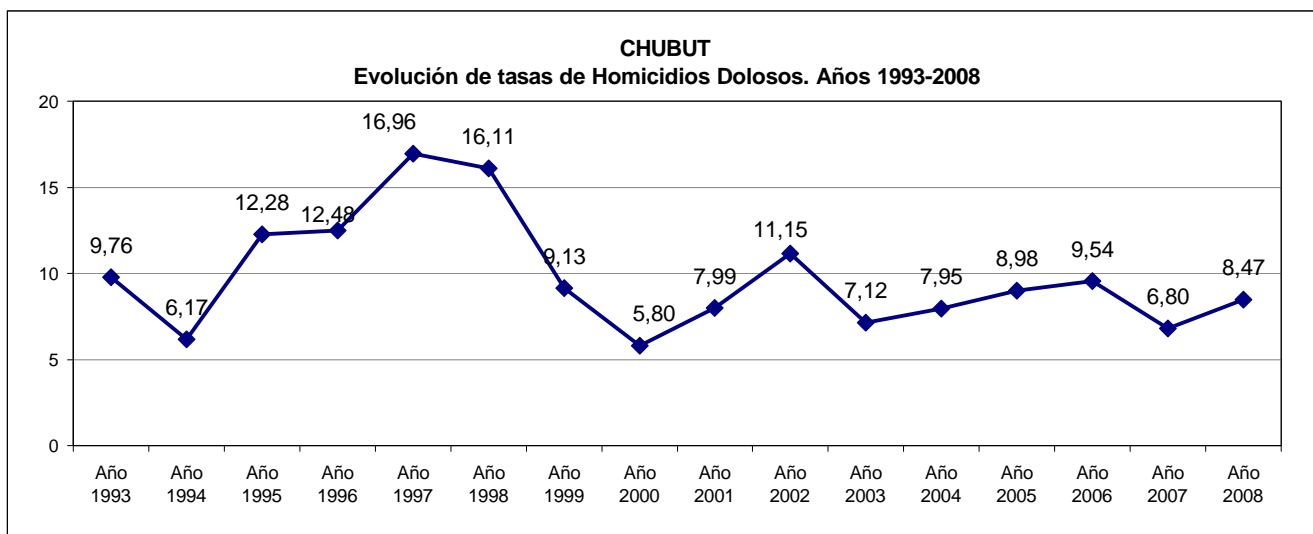

CUADRO 34 - GRÁFICOS DE EVOLUCIÓN ANUAL DE TASAS DE HOMICIDIOS DOLOSOS C/100.000 HAB.

*A partir del presente informe, las tasas del año 2001 y subsiguientes se calcularon sobre la base de la población del censo 2001 y las proyecciones realizadas por el Indec.

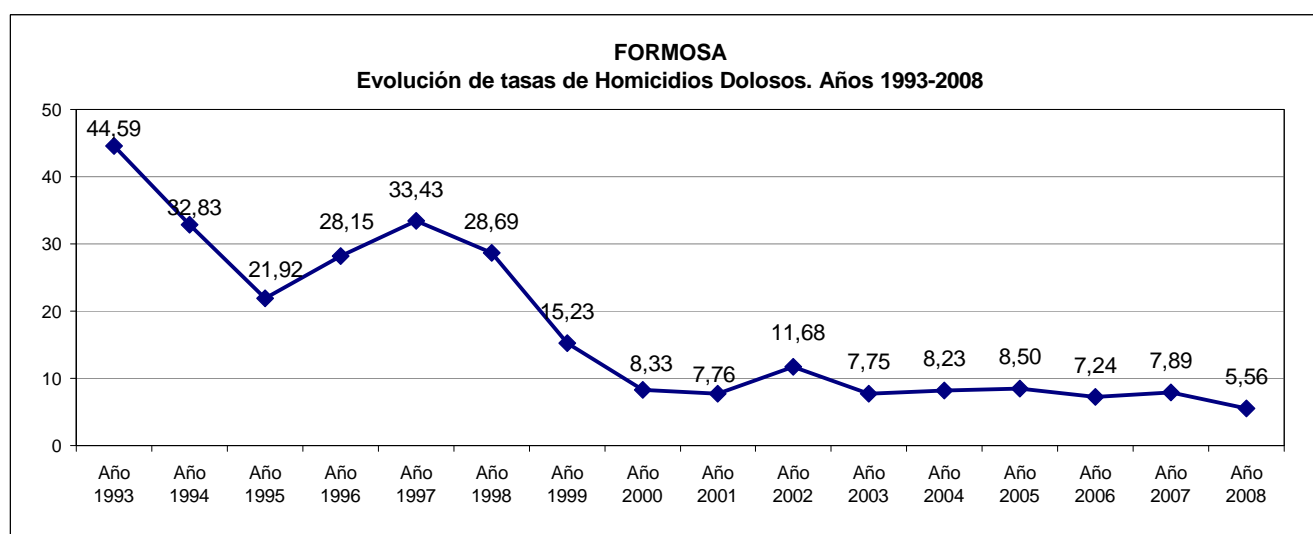
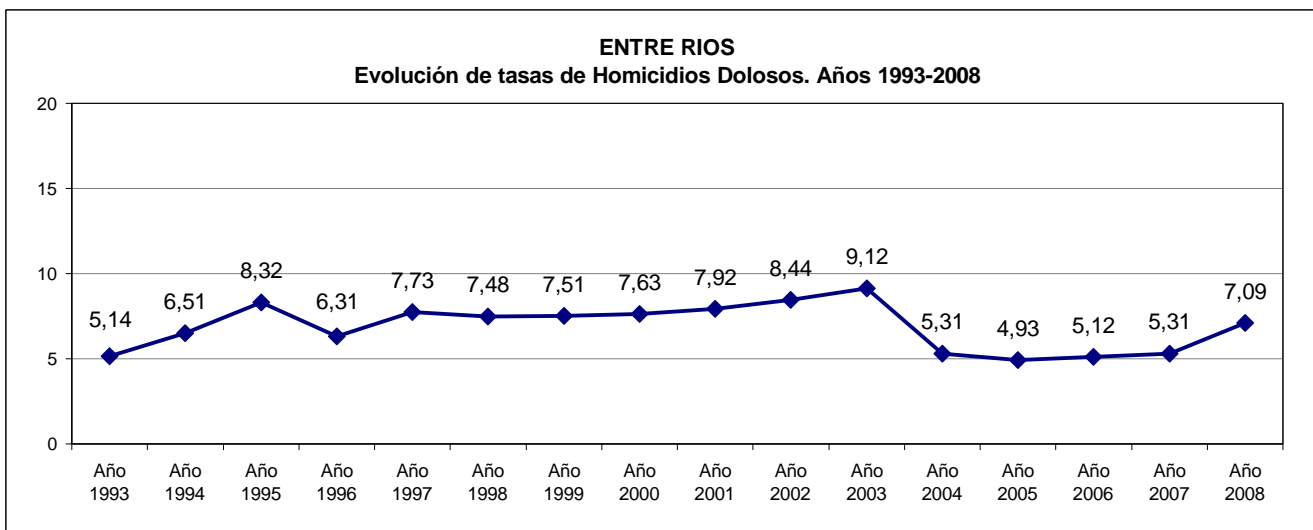
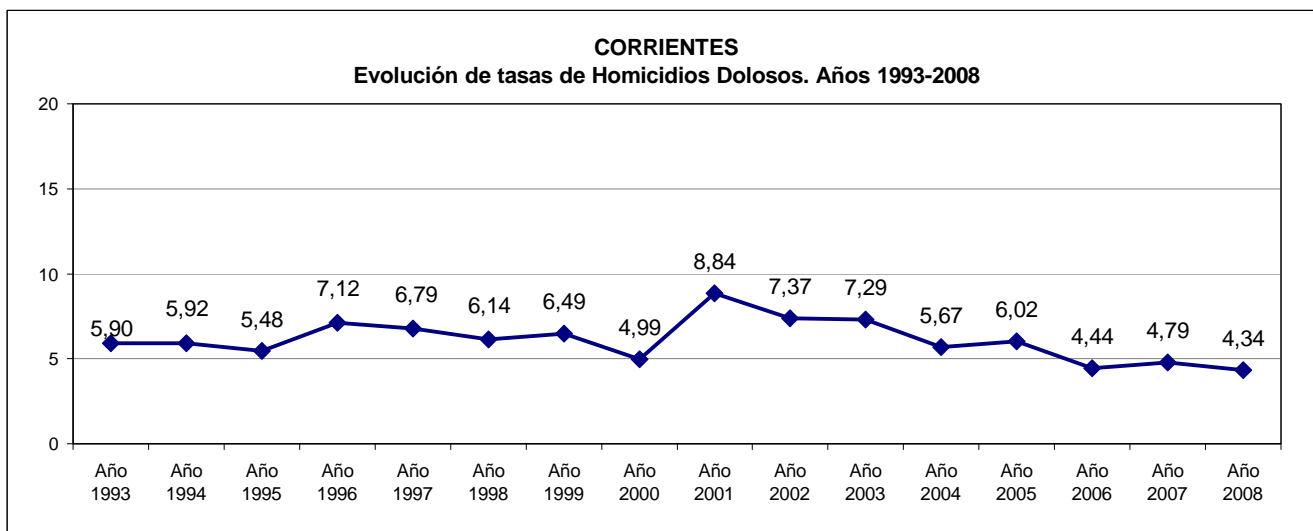

CUADRO 34 - GRÁFICOS DE EVOLUCIÓN ANUAL DE TASAS DE HOMICIDIOS DOLOSOS C/100.000 HAB.

*A partir del presente informe, las tasas del año 2001 y subsiguientes se calcularon sobre la base de la población del censo 2001 y las proyecciones realizadas por el Indec.

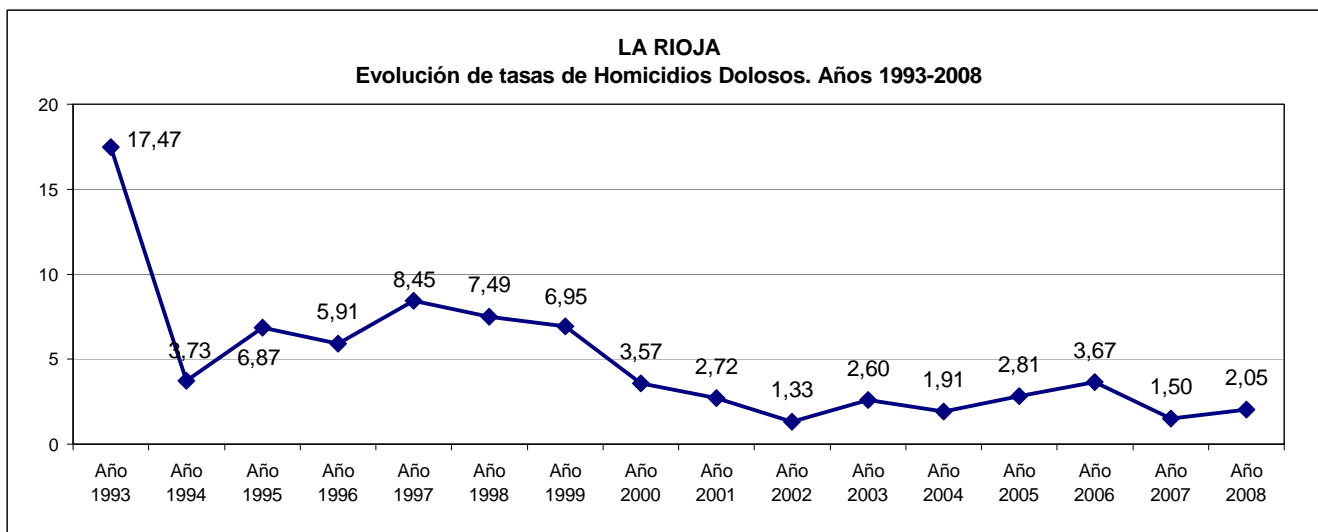
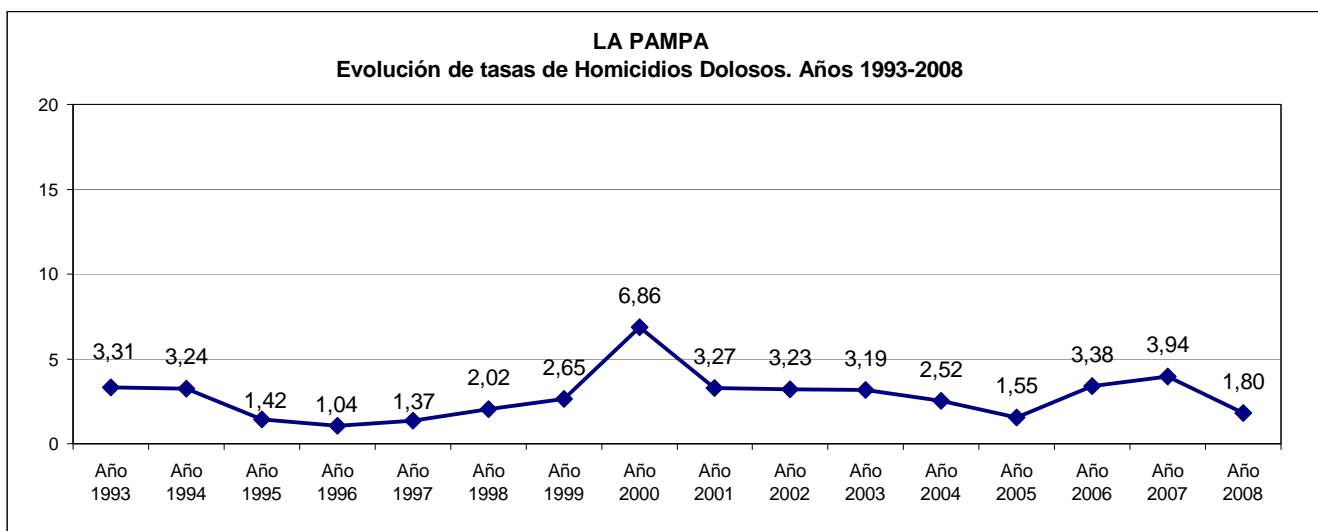
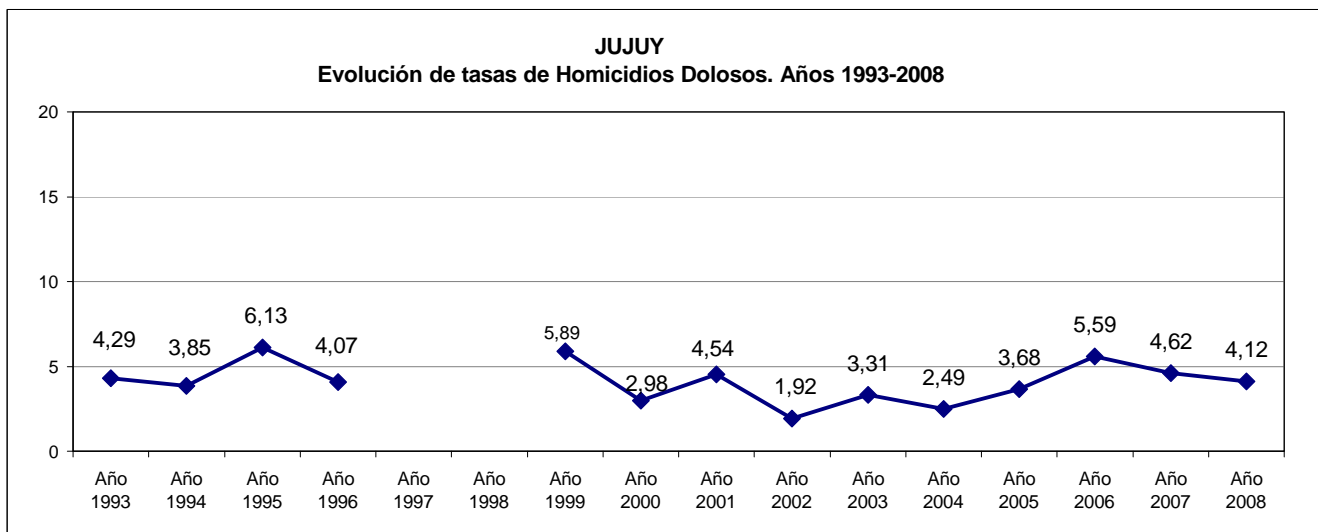

CUADRO 34 - GRÁFICOS DE EVOLUCIÓN ANUAL DE TASAS DE HOMICIDIOS DOLOSOS C/100.000 HAB.

*A partir del presente informe, las tasas del año 2001 y subsiguientes se calcularon sobre la base de la población del censo 2001 y las proyecciones realizadas por el Indec.

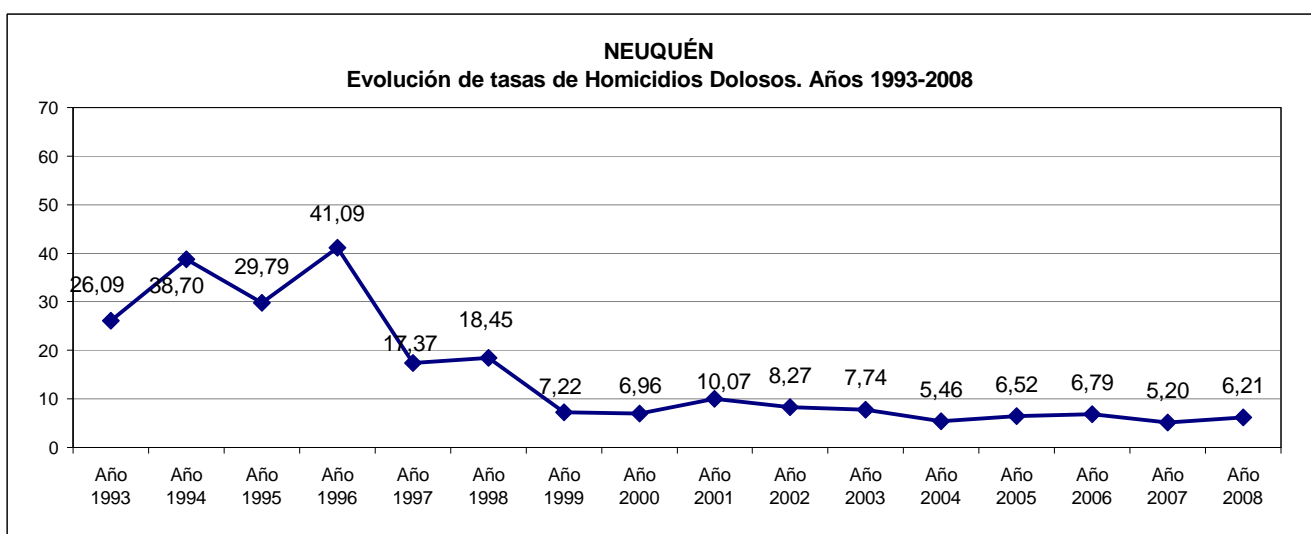
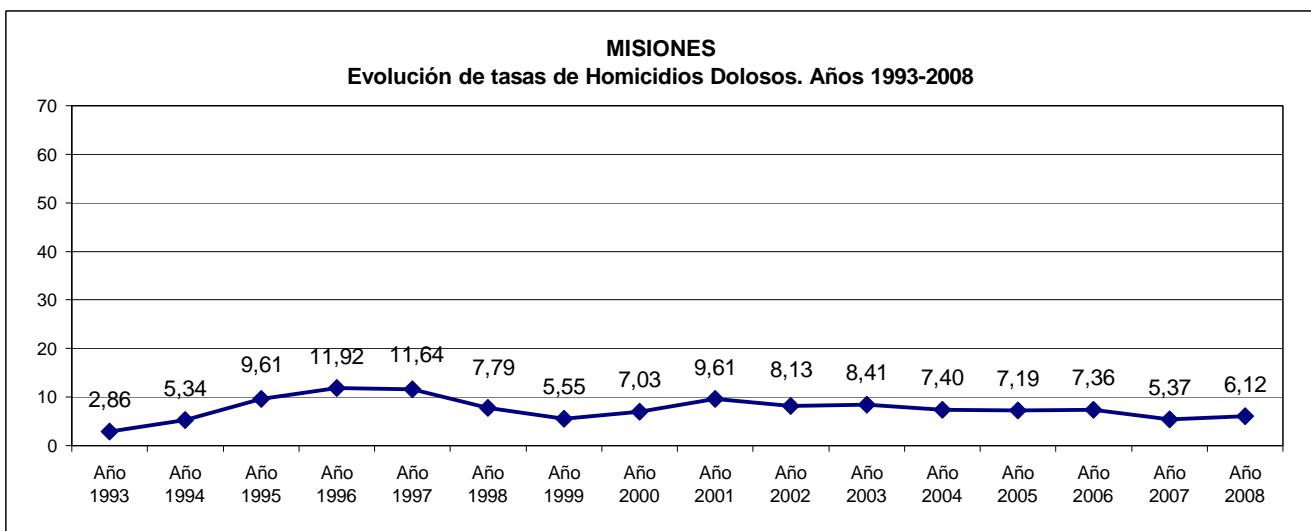
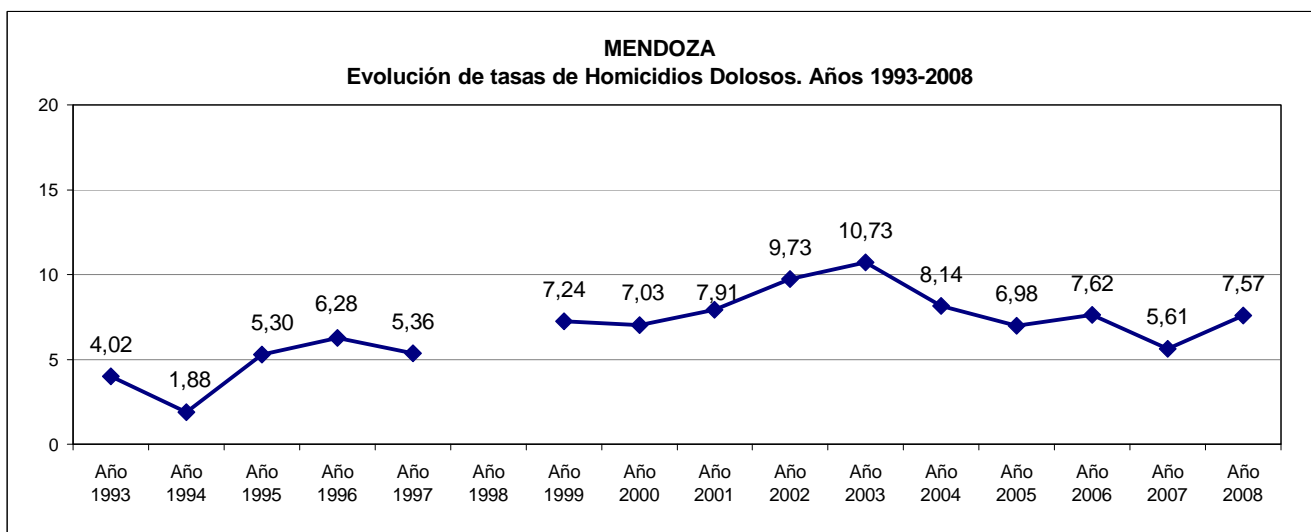

CUADRO 34 - GRÁFICOS DE EVOLUCIÓN ANUAL DE TASAS DE HOMICIDIOS DOLOSOS C/100.000 HAB.

*A partir del presente informe, las tasas del año 2001 y subsiguientes se calcularon sobre la base de la población del censo 2001 y las proyecciones realizadas por el Indec.

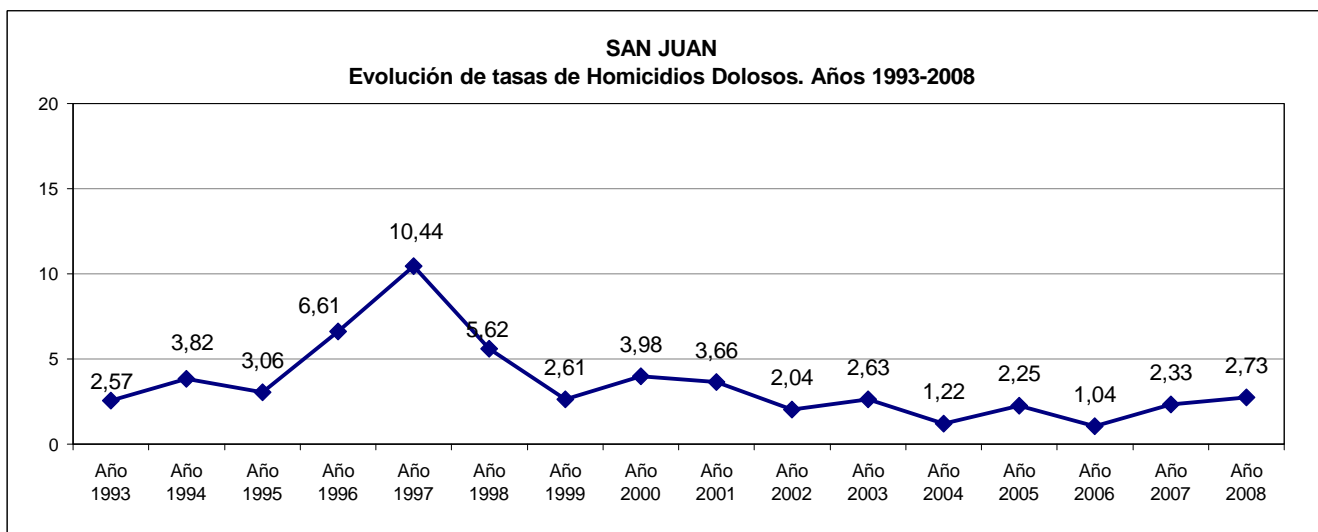
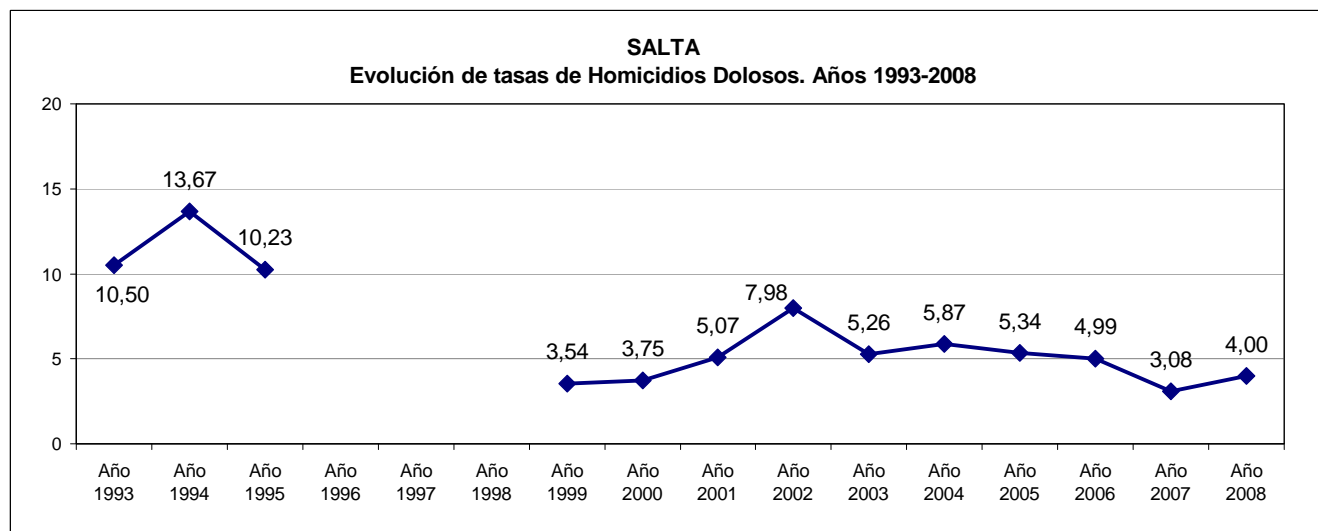
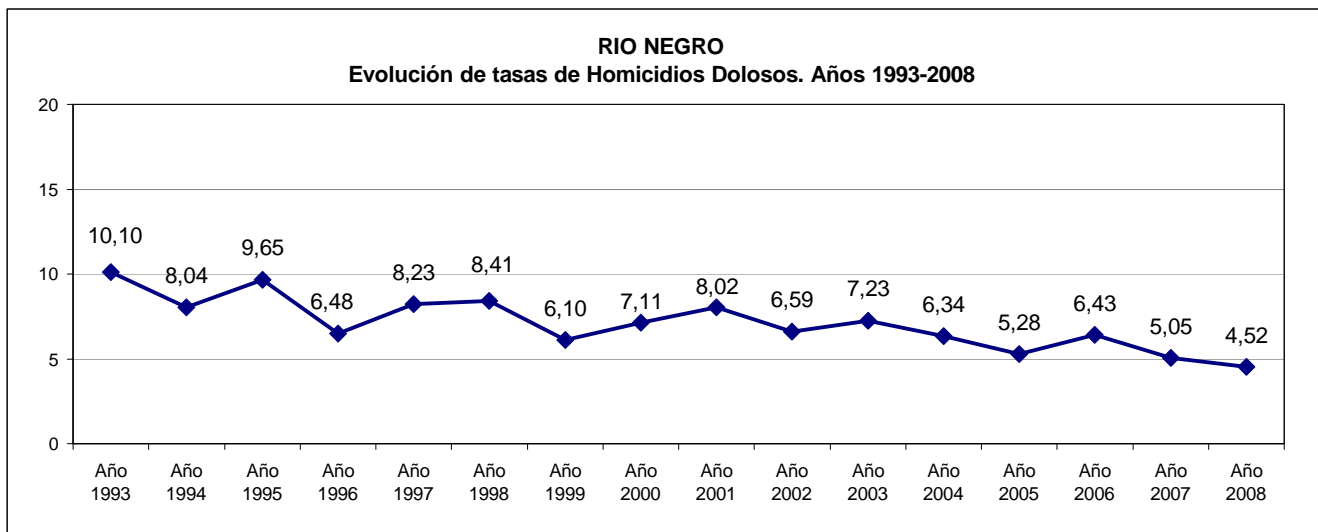

CUADRO 34 - GRÁFICOS DE EVOLUCIÓN ANUAL DE TASAS DE HOMICIDIOS DOLOSOS C/100.000 HAB.

*A partir del presente informe, las tasas del año 2001 y subsiguientes se calcularon sobre la base de la población del censo 2001 y las proyecciones realizadas por el Indec.

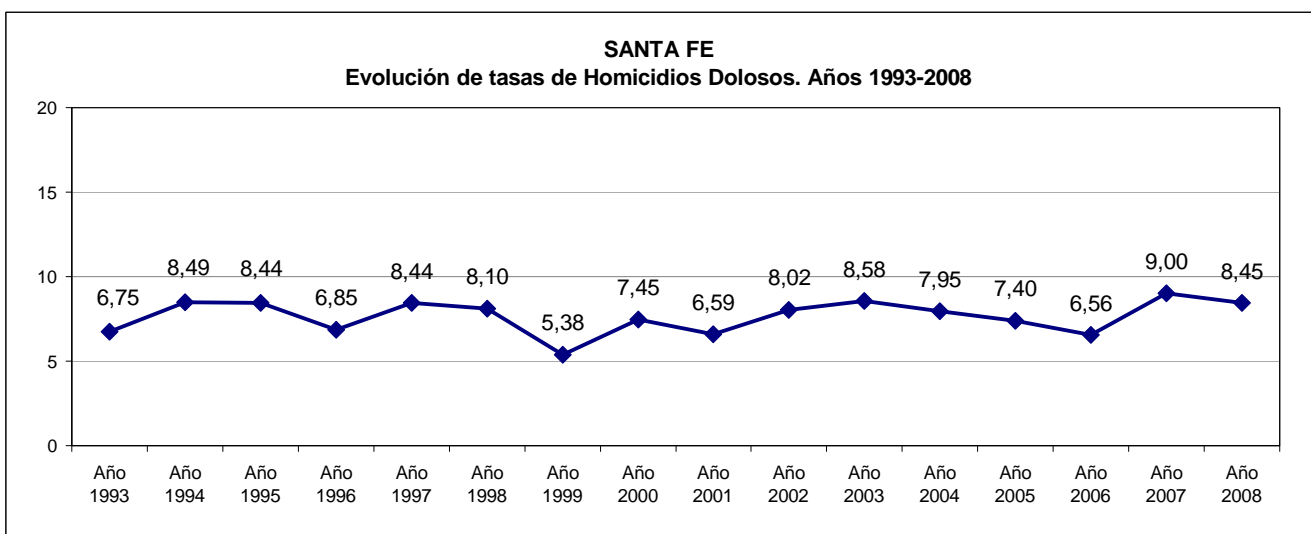
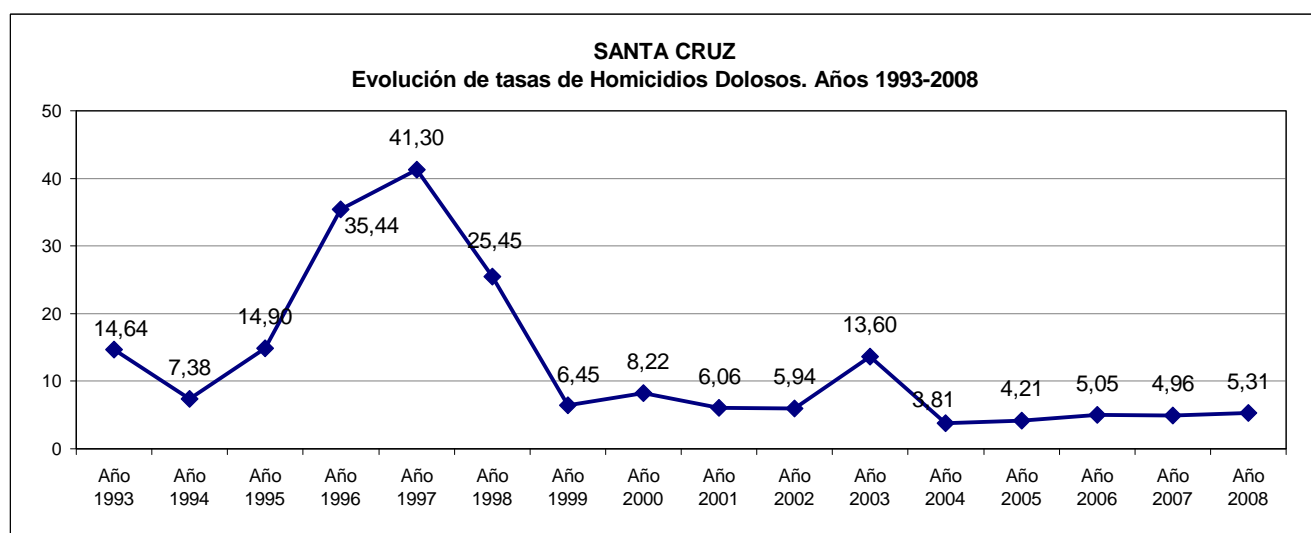
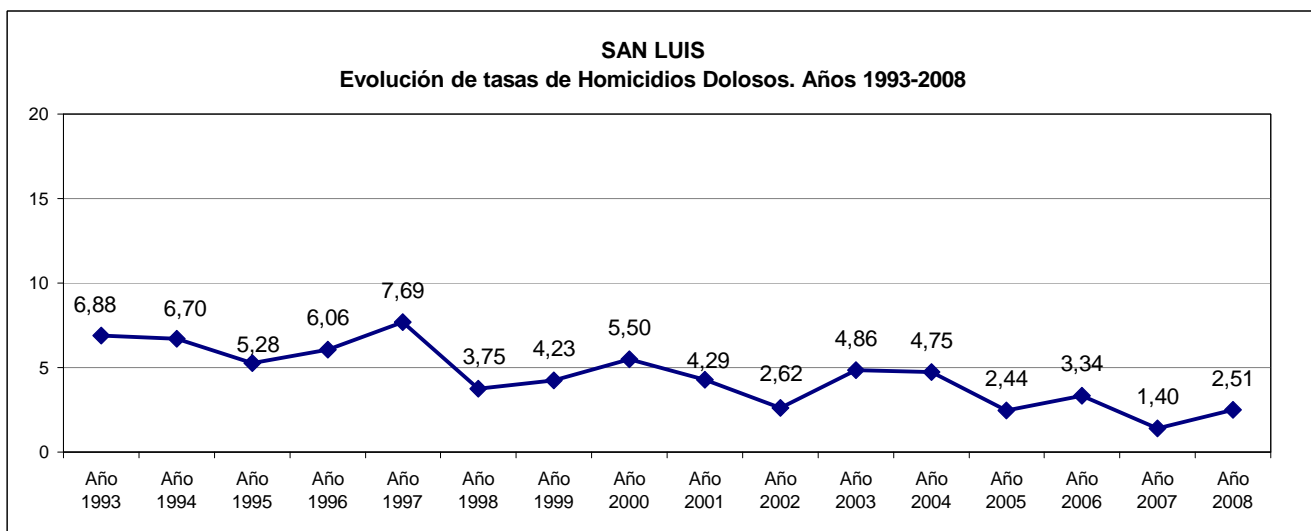

CUADRO 34 - GRÁFICOS DE EVOLUCIÓN ANUAL DE TASAS DE HOMICIDIOS DOLOSOS C/100.000 HAB.

*A partir del presente informe, las tasas del año 2001 y subsiguientes se calcularon sobre la base de la población del censo 2001 y las proyecciones realizadas por el Indec.

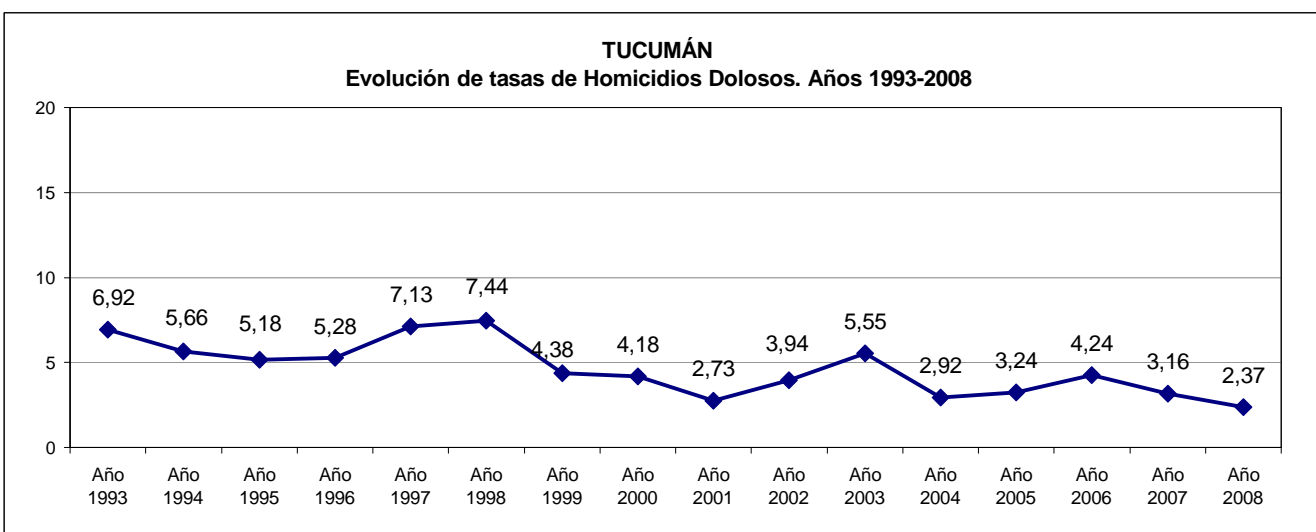
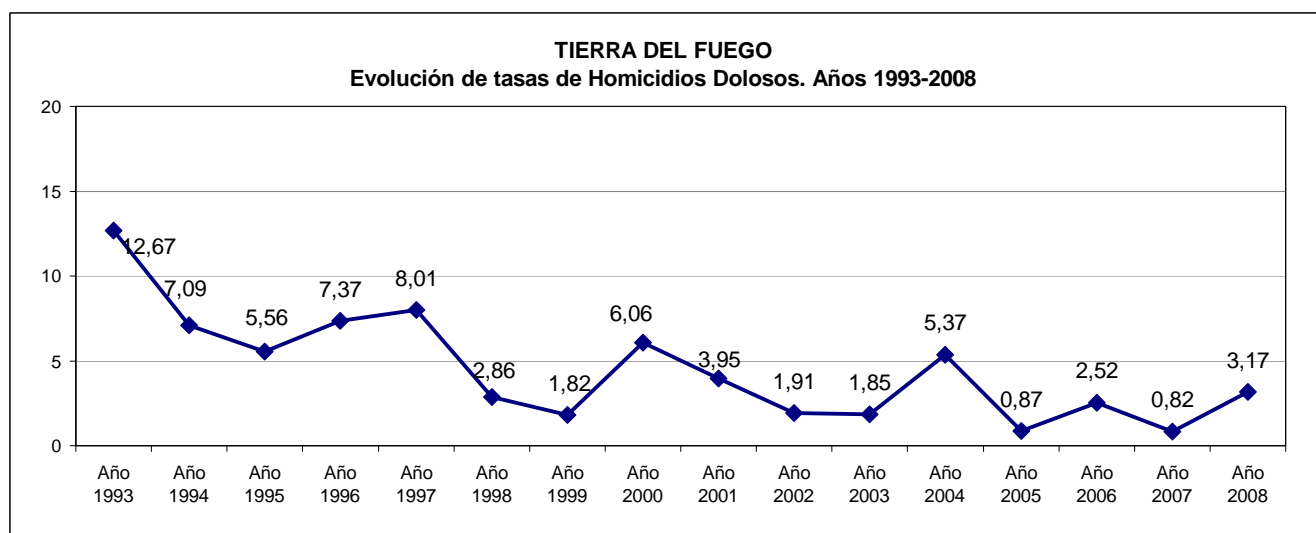
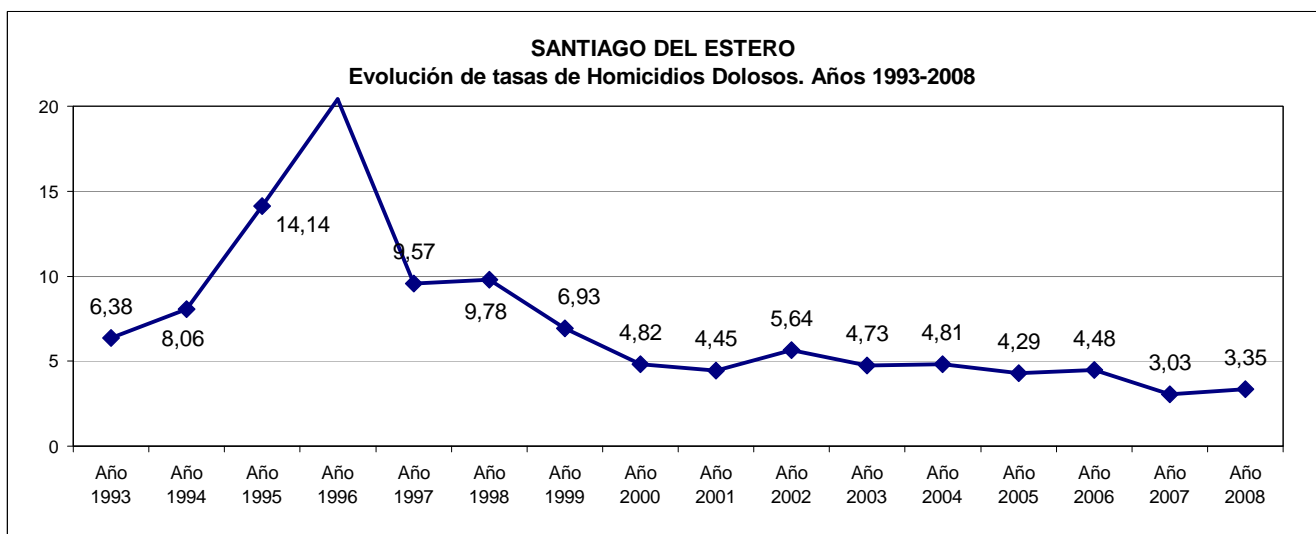

CUADRO 35

**COMPARACIÓN ENTRE HECHOS DELICTUOSOS Y SENTENCIAS CONDENATORIAS
TOTAL PAÍS Y POR PROVINCIA - AÑO 2008**

PROVINCIA	Año 2008		
	HECHOS DELICTUOSOS	*SENTENCIAS CONDENATORIAS	PORCENTAJE
Buenos Aires	302.550	13.184	4,36%
Catamarca	16.929	113	0,67%
Ciudad de Buenos Aires	221.581	5.263	2,38%
Córdoba	143.880	1.569	1,09%
Corrientes	24.629	287	1,17%
Chaco	27.112	392	1,45%
Chubut	14.084	230	1,63%
Entre Ríos	29.209	331	1,13%
Formosa	12.607	318	2,52%
Jujuy	24.996	247	0,99%
La Pampa	10.334	413	4,00%
La Rioja	6.690	72	1,08%
Mendoza	101.464	1.369	1,35%
Misiones	22.549	550	2,44%
Neuquén	33.577	682	2,03%
Río Negro	19.914	630	3,16%
Salta	59.992	844	1,41%
San Juan	25.121	320	1,27%
San Luis	13.751	118	0,86%
Santa Cruz	12.946	100	0,77%
Santa Fe	127.513	2.720	2,13%
Santiago del Estero	18.001	37	0,21%
Tierra del Fuego	4.734	66	1,39%
Tucumán	36.814	296	0,80%
TOTAL PAÍS	1.310.977	30.151	2,30%

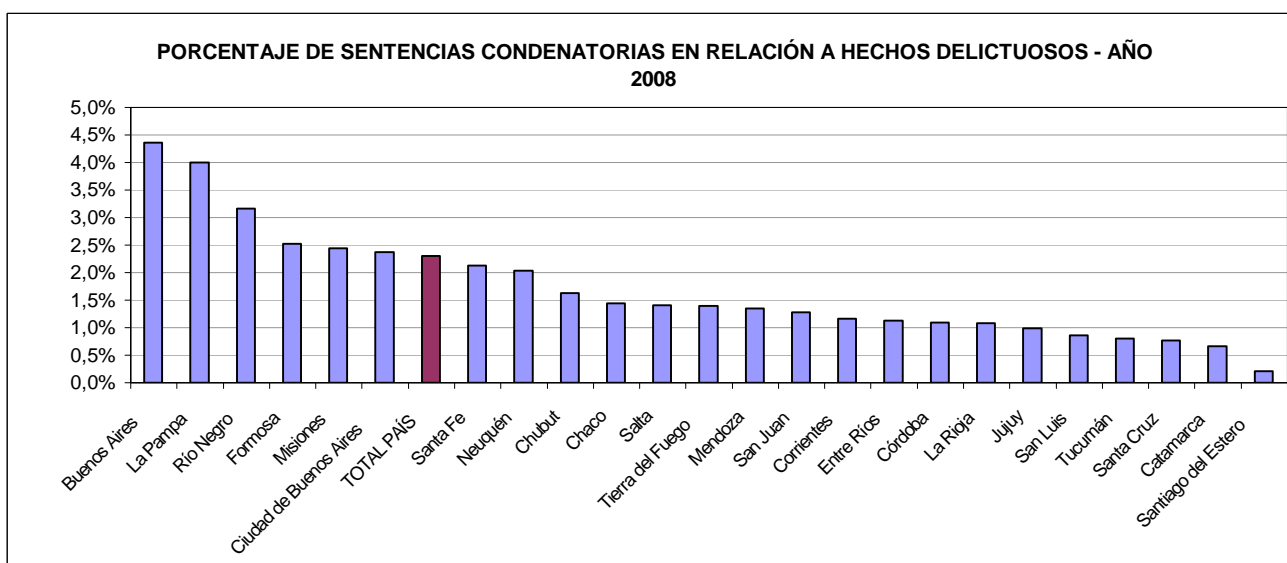

* Los datos referidos a sentencias condenatorias dictadas en sede penal son suministrados por el Registro Nacional de Reincidencia. No se incluyen las absoluciones.

COMPARACIÓN ENTRE HECHOS DELICTIVOS Y SENTENCIAS CONDENATORIAS* - 1993 A 2008- TOTAL PAÍS Y POR PROVINCIA

PROVINCIA	Año 1993		Año 1994		Año 1995		Año 1996		Año 1997		Año 1998		Año 1999		Año 2000		Año 2001		Año 2002		Año 2003		Año 2004		Año 2005		Año 2006		Año 2007		Año 2008	
	Hechos	Sentencias	Hechos	Sentencias	Hechos	Sentencias	Hechos	Sentencias	Hechos	Sentencias	Hechos	Sentencias	Hechos	Sentencias	Hechos	Sentencias	Hechos	Sentencias	Hechos	Sentencias	Hechos	Sentencias	Hechos	Sentencias	Hechos	Sentencias	Hechos	Sentencias	Hechos	Sentencias	Hechos	Sentencias
Buenos Aires	146.184	6.730	159.290	5.537	149.113	6.140	170.726	6.180	207.821	5.630	243.680	4.311	312.292	3.408	301.910	5811	300.470	8271	360.482	8.522	328.027	12.329	296.977	12.921	239.358	13.657	238.379	13.248	240827	12555	302.550	13.184
Catamarca	5.503	60	6.496	64	7.148	58	8.004	108	9.013	114	9.239	89	10.087	69	10.946	64	11.355	102	14.336	108	14.148	158	12.862	142	14.418	159	18.702	163	18967	99	16.929	113
Ciudad Bs. As.	38.306	2.465	64.086	3.262	120.394	3.454	126.920	3.700	144.080	3.432	172.047	3.147	191.755	2.513	199.587	3502	202.083	4425	202.315	5.107	192.458	5.394	192.257	5.435	195.225	5.539	212.310	5.297	217348	5252	221.581	5.263
Córdoba	69.126	979	72.837	911	86.897	990	103.142	1.413	100.563	1.470	97.900	1.033	104.362	1.207	116.250	1585	123.768	1846	141.349	2.418	136.892	2.863	130.519	2.738	128.714	2.151	133.093	2.211	135621	1744	143.880	1.569
Corrientes	11.973	270	14.053	245	14.124	261	16.450	323	18.052	342	18.894	304	21.335	150	23.513	234	27.112	249	33.935	181	31.791	354	28.878	461	27.437	489	26.845	388	24614	321	24.629	287
Chaco	18.741	638	18.441	625	21.494	646	24.725	546	27.078	531	28.115	493	33.492	414	37.805	432	43.444	542	49.528	483	38.800	716	35.101	864	33.411	709	31.180	535	27639	462	27.112	392
Chubut	5.465	326	5.891	330	8.096	353	8.566	158	9.472	155	8.525	109	8.995	136	11.055	144	12.278	192	13.318	274	15.669	327	15.711	329	15.060	325	16.112	385	15579	393	14.084	230
Entre Ríos	14.349	591	13.767	561	14.205	590	18.772	507	20.546	415	20.078	274	20.922	250	23.289	310	22.847	350	26.831	291	26.369	411	26.923	454	26.334	453	26.479	439	27318	387	29.209	331
Formosa	4.217	73	4.196	68	4.601	77	5.407	97	6.278	155	7.875	88	8.706	93	10.525	189	13.087	115	14.951	272	14.920	255	14.039	247	12.621	207	12.025	258	11554	318	12.607	318
Jujuy	15.488	97	16.334	167	17.851	185	18.882	148		128		75	7.106	67	20.595	190	24.177	169	24.228	179	24.718	247	29.654	318	28.067	226	25.024	300	23424	291	24.996	247
La Pampa	7.077	379	7.419	257	8.346	279	9.208	337	9.519	358	8.971	300	10.585	279	12.955	298	12.013	472	14.943	654	13.354	784	12.627	746	10.592	597	9.807	492	9412	476	10.334	413
La Rioja	3.749	22	4.662	15	5.344	14	5.103	35	5.028	64	5.149	11	5.376	10	6.301	39	6.906	22	8.306	26	9.032	22	9.370	21	8.619	47	7.846	29	6440	17	6.690	72
Mendoza	37.584	1.045	47.706	1.097	47.314	1.163	56.096	1.091	65.745	977	81.268	957	89.930	694	91.675	961	88.722	1199	96.983	1.128	92.724	1.654	87.296	1.635	93.863	1.507	103.895	1.521	102626	1486	101.464	1.369
Misiones	9.384	299	10.202	275	12.165	288	10.939	352	12.807	320	13.978	381	15.473	305	17.007	403	20.648	400	27.724	443	24.710	655	23.503	630	25.585	615	22.725	698	20948	545	22.549	550
Neuquén	13.728	523	14.683	470	18.472	443	25.728	546	18.443	647	21.417	579	24.418	550	25.814	575	28.881	526	32.248	847	33.280	1.224	33.703	1.062	32.824	886	30.045	1.075	31239	678	33.577	682
Río Negro	8.527	602	9.737	579	11.566	591	12.907	639	13.456	721	15.193	632	16.797	492	18.279	578	21.311	550	23.465	611	20.358	897	18.475	929	18.073	898	18.281	645	17432	551	19.914	630
Salta	32.706	451	38.179	455	36.352	480		676		627	452	25.853	403	30.728	425	32.791	523	36.191	593	37.429	715	51.304	654	61.341	643	58.711	896	57233	681	59.992	844	
San Juan	11.484	109	7.862	50	9.463	57	13.296	144	16.330	150	19.848	150	21.260	140	19.827	148	24.801	68	33.616	185	31.805	208	30.537	309	27.266	246	26.785	314	25731	348	25.121	320
San Luis	4.511	146	4.313	98	5.066	108	6.039	118	5.835	159	5.474	117	6.741	108	8.124	56	7.729	106	8.659	138	10.619	132	9.779	130	9.515	123	8.820	124	10728	122	13.751	118
Santa Cruz	3.508	131	3.836	149	3.943	156	5.509	157	5.253	139	14.613	106	6.388	62	6.784	57	8.461	224	10.950	197	11.816	188	11.006	225	10.638	191	11.048	136	12054	142	12.946	100
Santa Fe	63.162	2.772	66.477	2.560	67.532	2.606	72.074	2.806	76.148	2.347	82.227	1.867	73.968	1.684	89.150	2037	95.799	2306	108.886	2.530	104.564	3.081	109.045	3.223	121.819	2.894	118.954	3.026	119935	2528	127.513	2.720
Sgo. del Estero	11.451	44	11.639	55	11.853	68	13.199	55	13.992	31	15.570	30	15.799	22	17.099	66	17.838	72	20.458	59	19.894	91	23.629	72	20.694	35	23.118	42	19510	42	18.001	37
Tierra del Fuego	1.059	38	1.478	23	1.814	19	2.559	68	2.568	69	2.409	68	2.884	71	3.299	122	3.103	112	3.849	141	3.875	119	4.247	106	4.215	66	4.303	78	4504	67	4.734	66
Tucumán	18.280	141	20.203	145	21.042	146	23.719	166	23.661	176	25.596	141	24.924	136	27.383	151	28.906	203	32.978	150	33.473	259	36.385	289	41.257	302	40.006	353	37560	299	36.814	296
TOTAL PAÍS	558.860	18.931	627.212	17.998	710.467	19.172	762.730	20.370	816.340	19.157	922.948	15.714	1.062.241	13.263	1.129.900	18.377	1.178.530	23.044	1.340.529	25.538	1.270.725	33.083	1.243.827	33.940	1.206.946	32.965	1.224.293	32.654	1.218.243	29.804	1.310.977	30.151

* Los datos referidos a sentencias condenatorias en sede penal son suministrados por el Registro Nacional de Reincidencia y Estadística Criminal.

CUADRO 36 - GRÁFICOS PAÍS Y POR PROVINCIA

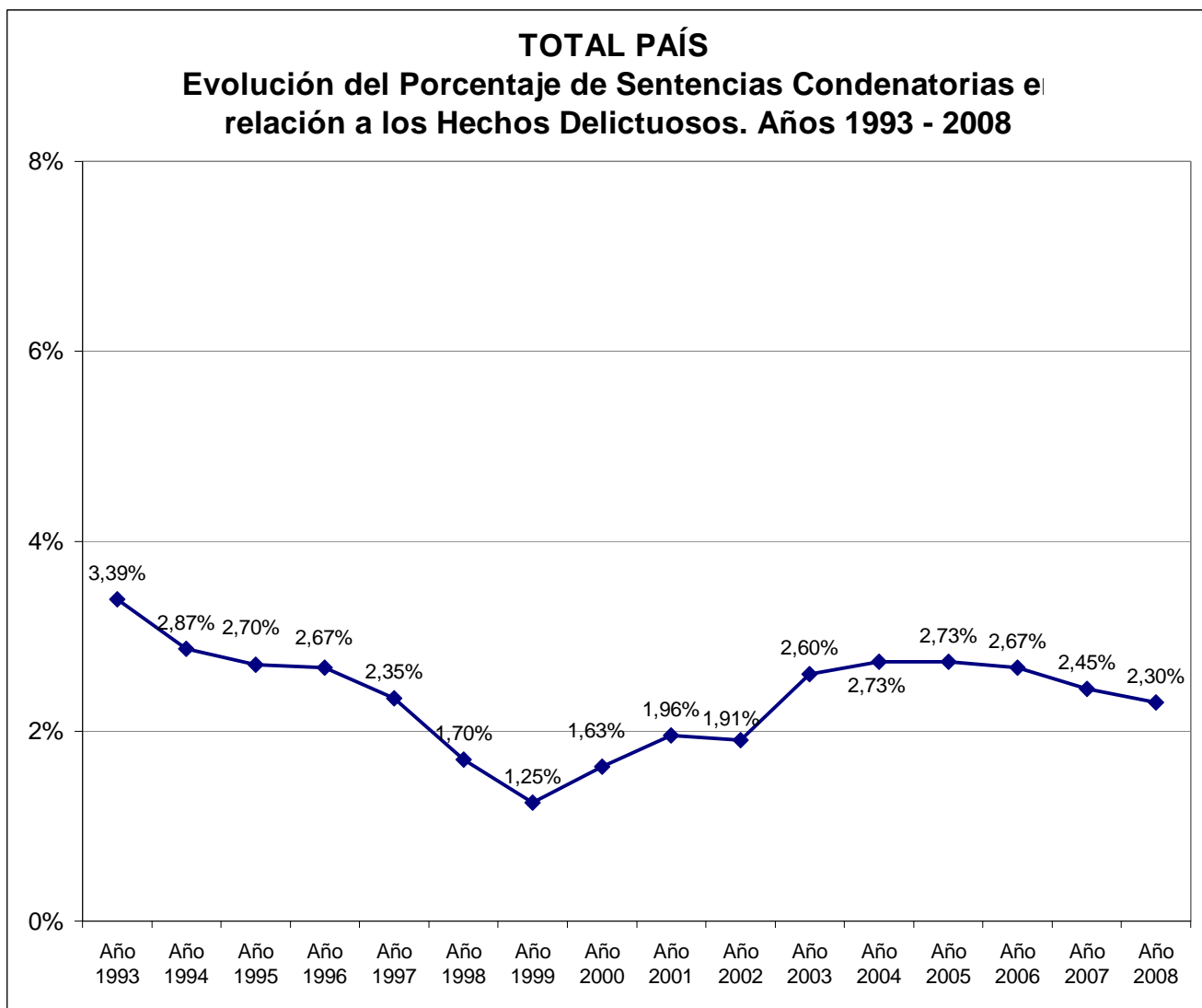

CUADRO 36 - GRÁFICOS PAÍS Y POR PROVINCIA

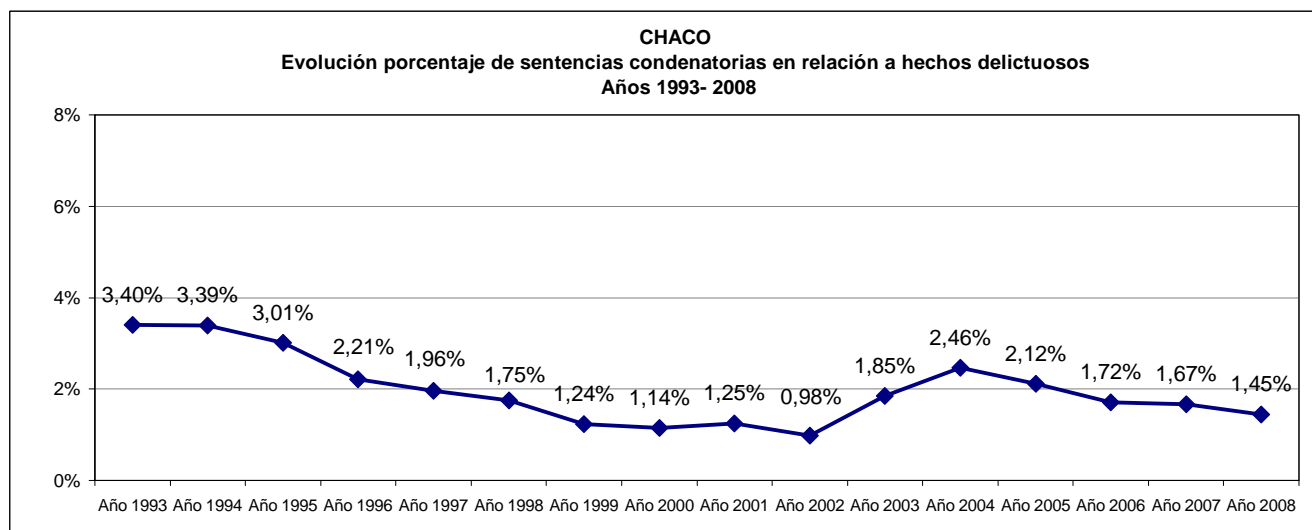
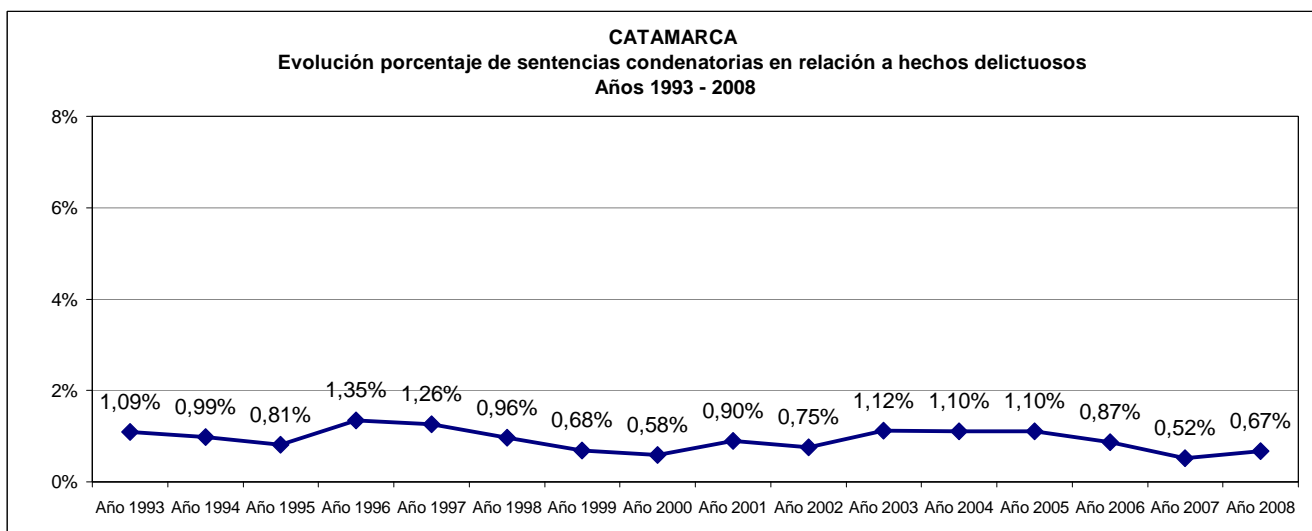
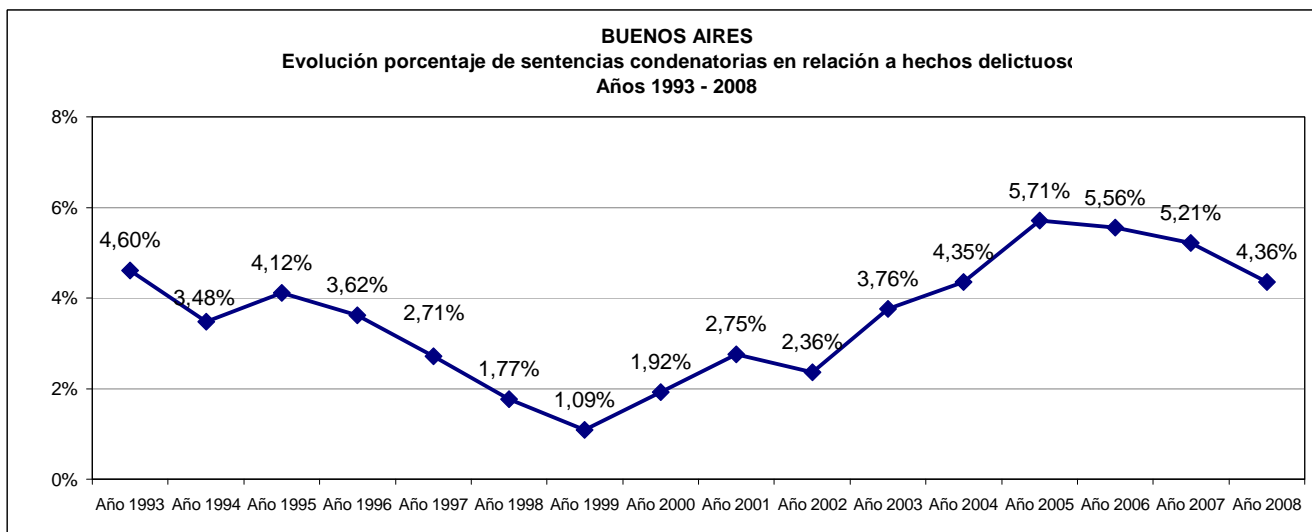

CUADRO 36 - GRÁFICOS PAÍS Y POR PROVINCIA

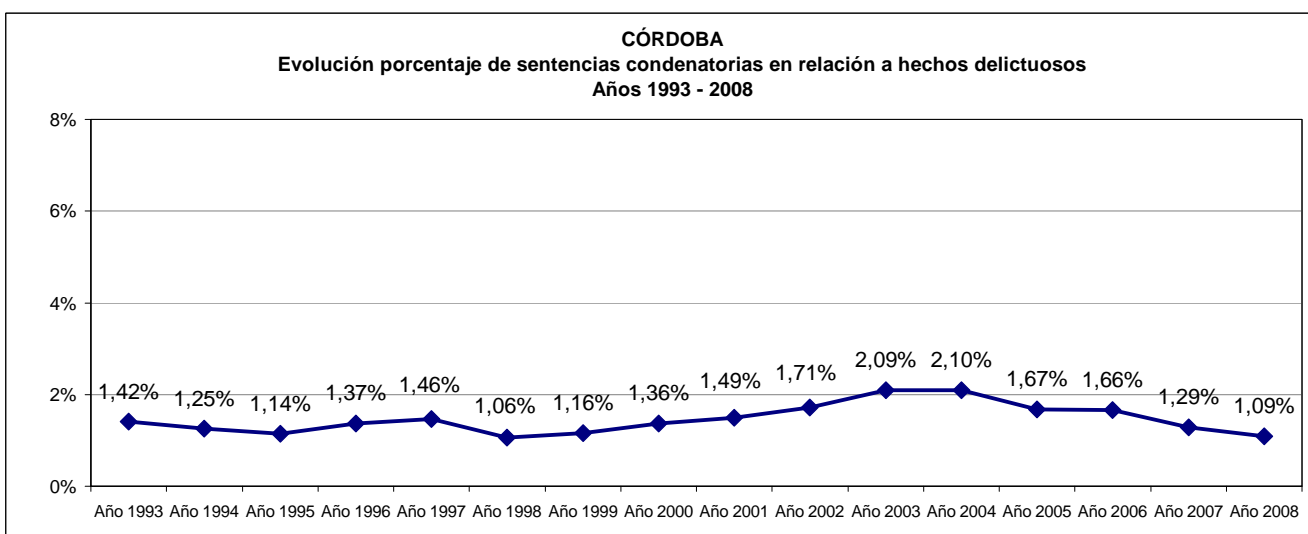
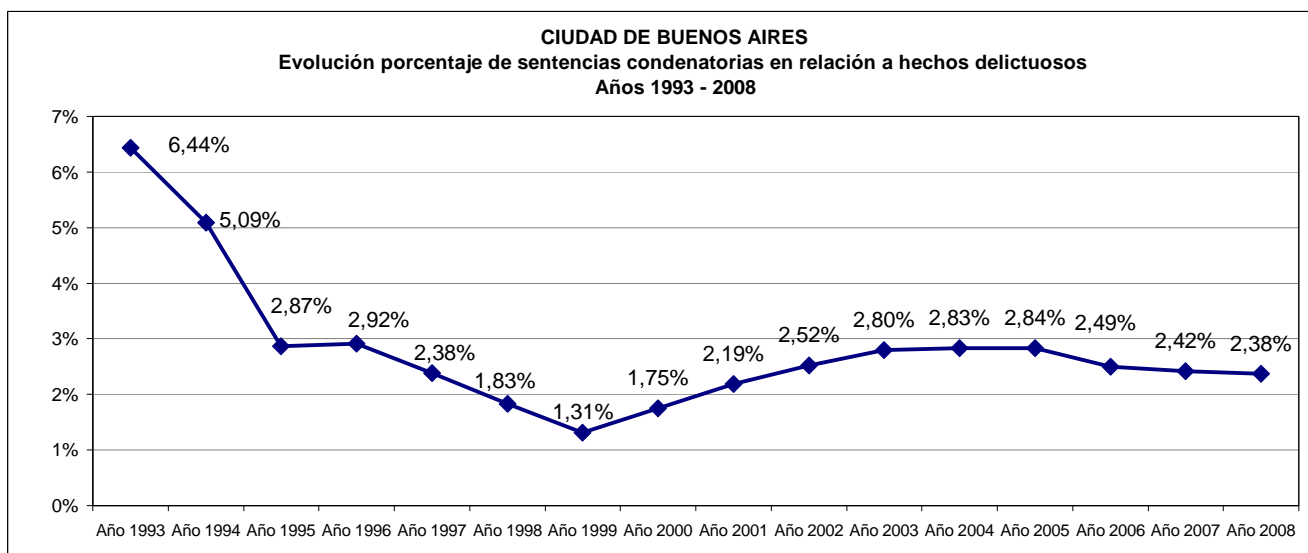
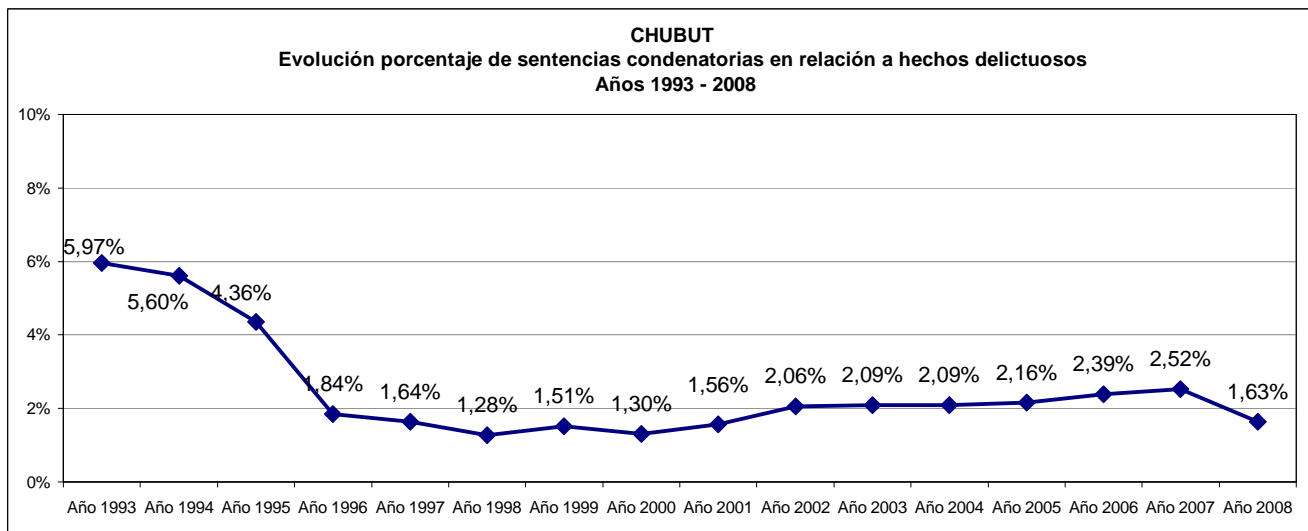

CUADRO 36 - GRÁFICOS PAÍS Y POR PROVINCIA

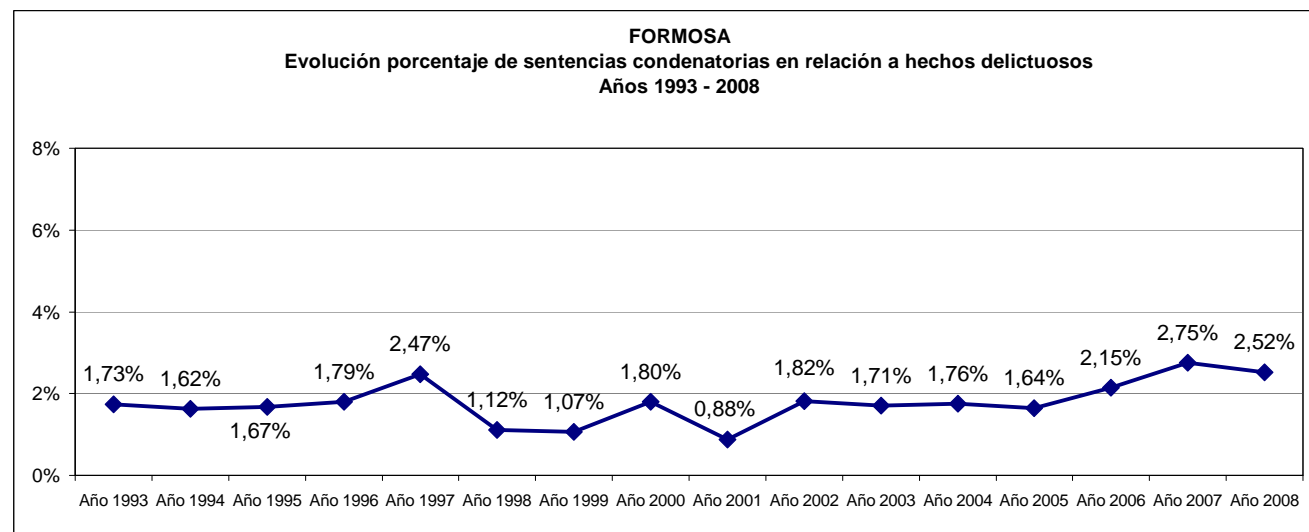
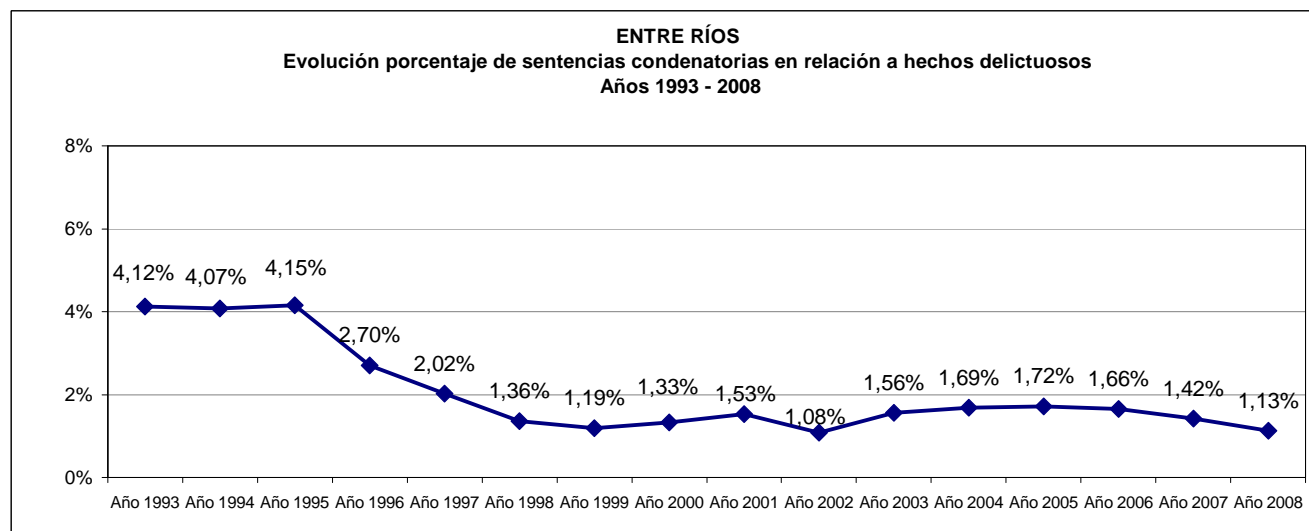
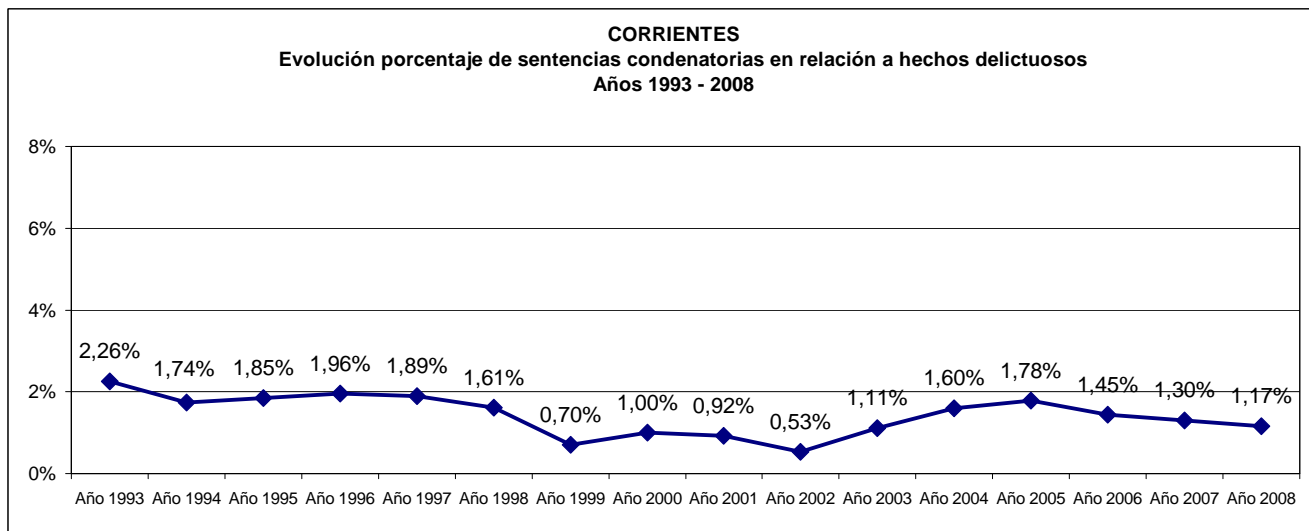

CUADRO 36 - GRÁFICOS PAÍS Y POR PROVINCIA

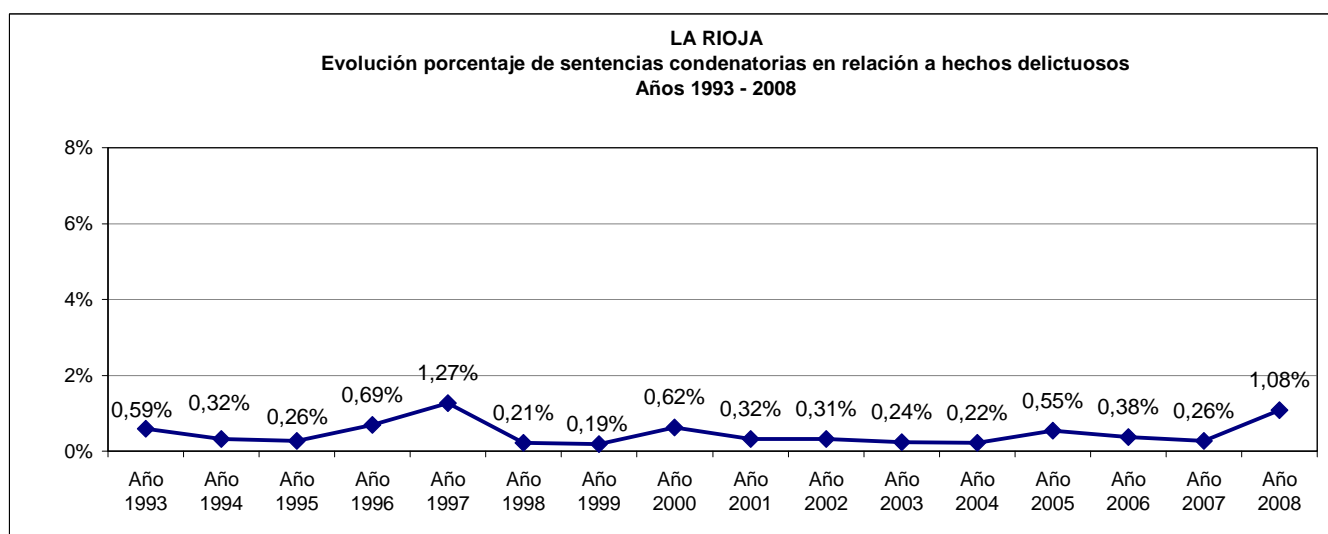
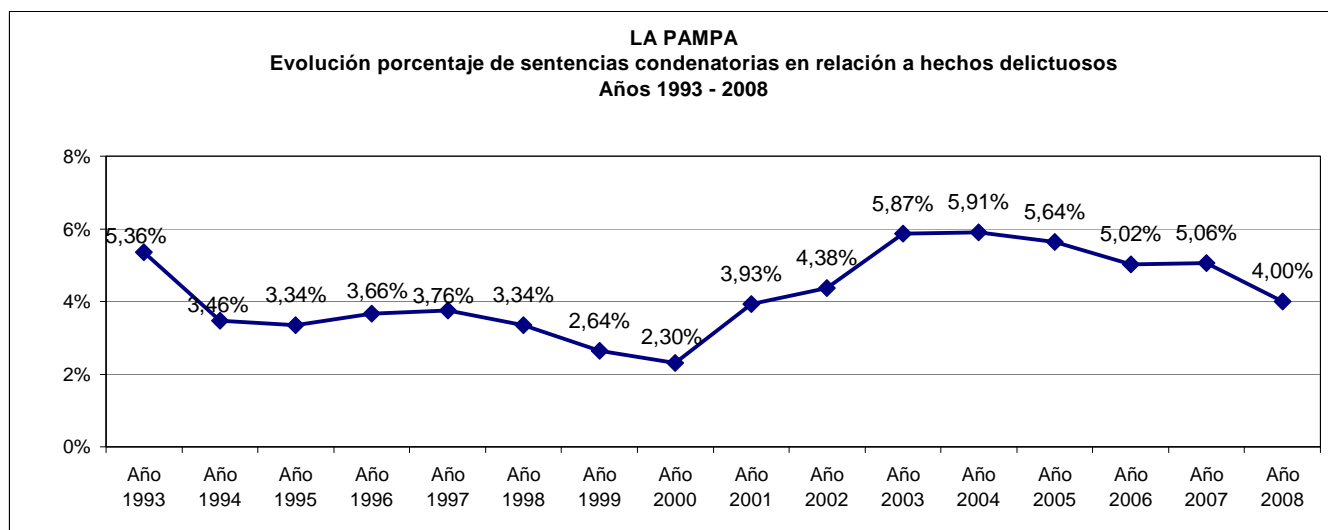
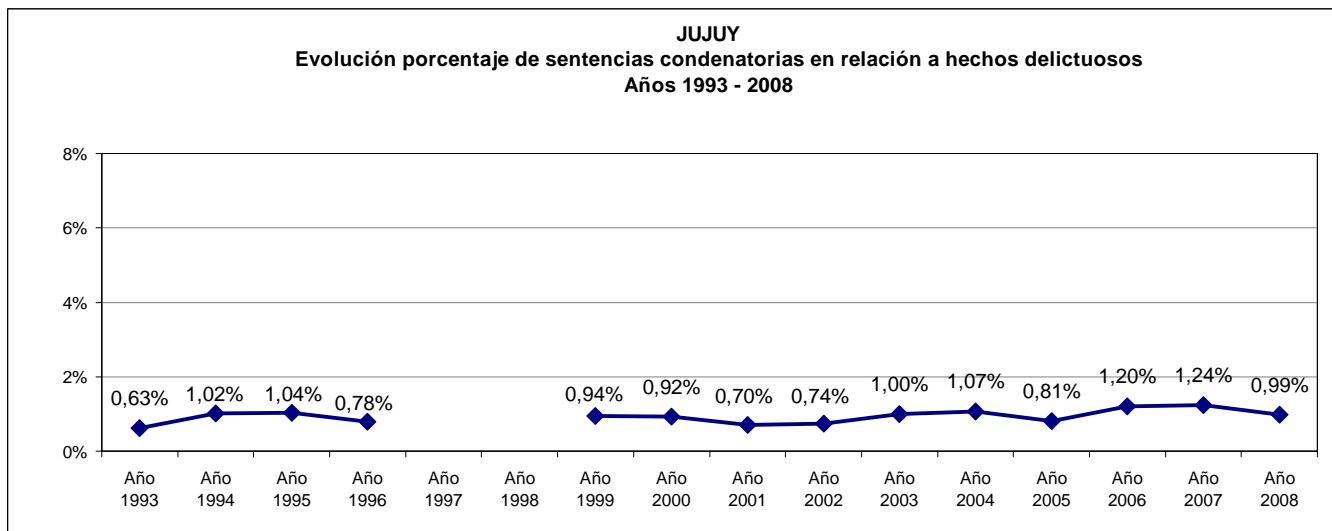

CUADRO 36 - GRÁFICOS PAÍS Y POR PROVINCIA

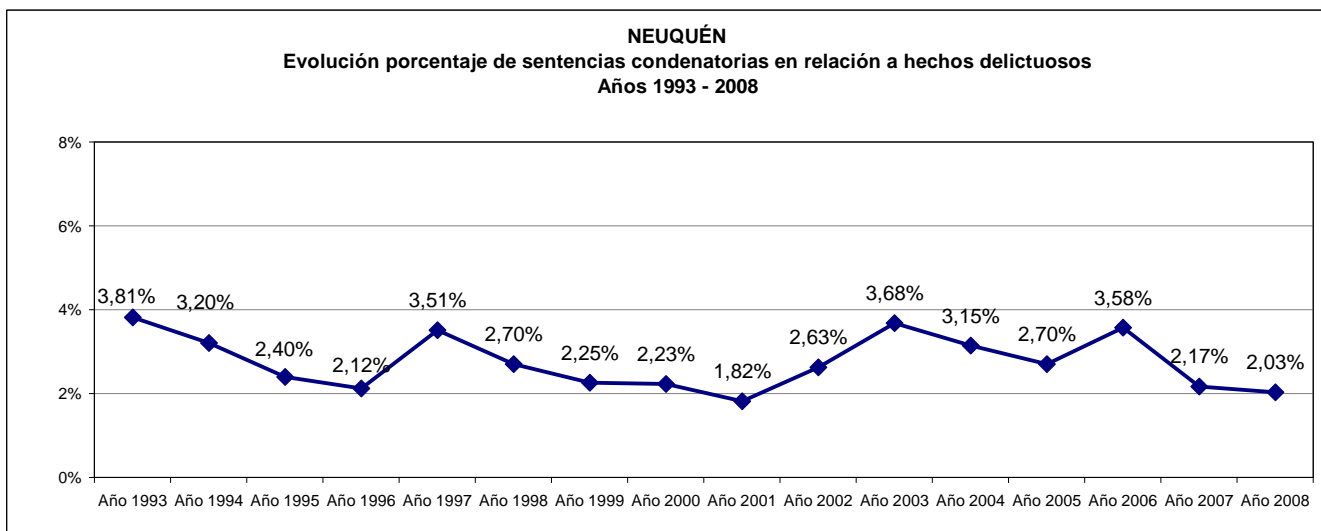
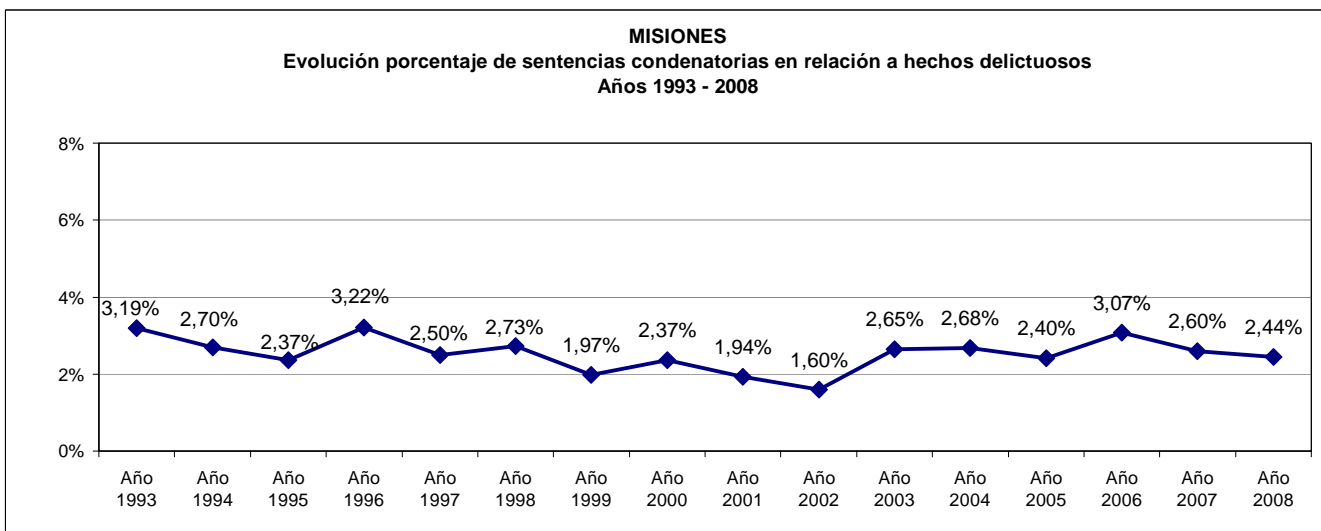
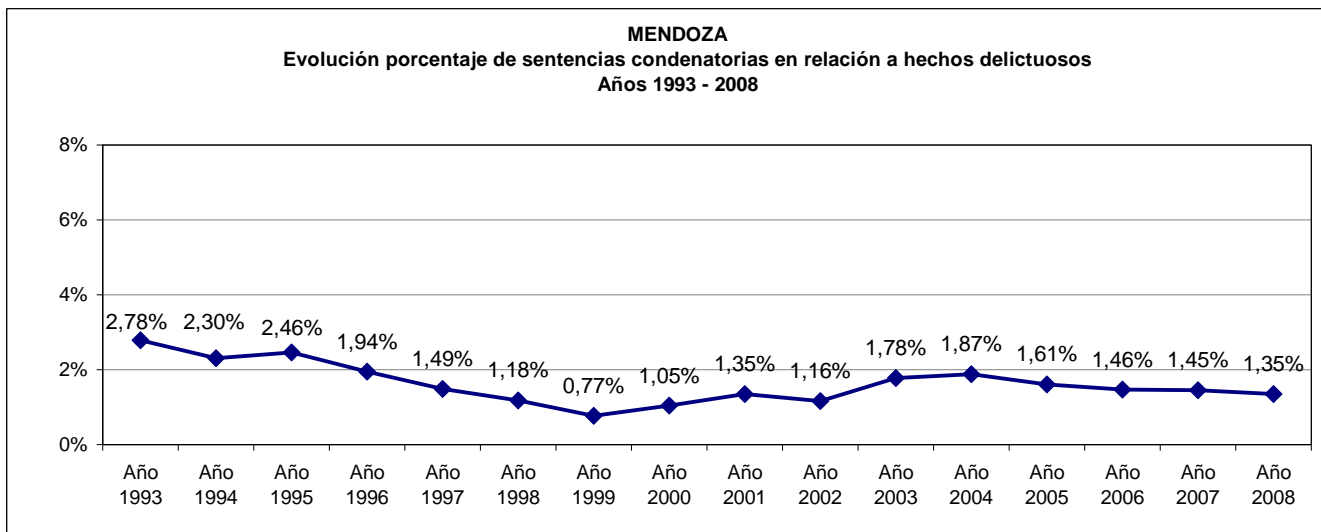

CUADRO 36 - GRÁFICOS PAÍS Y POR PROVINCIA

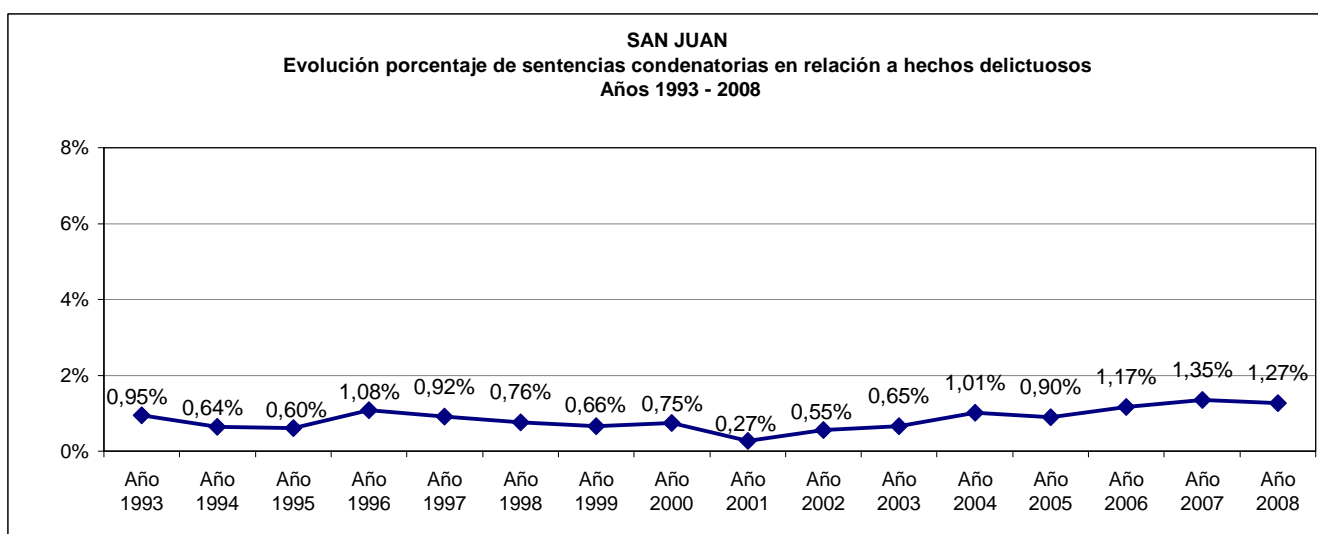
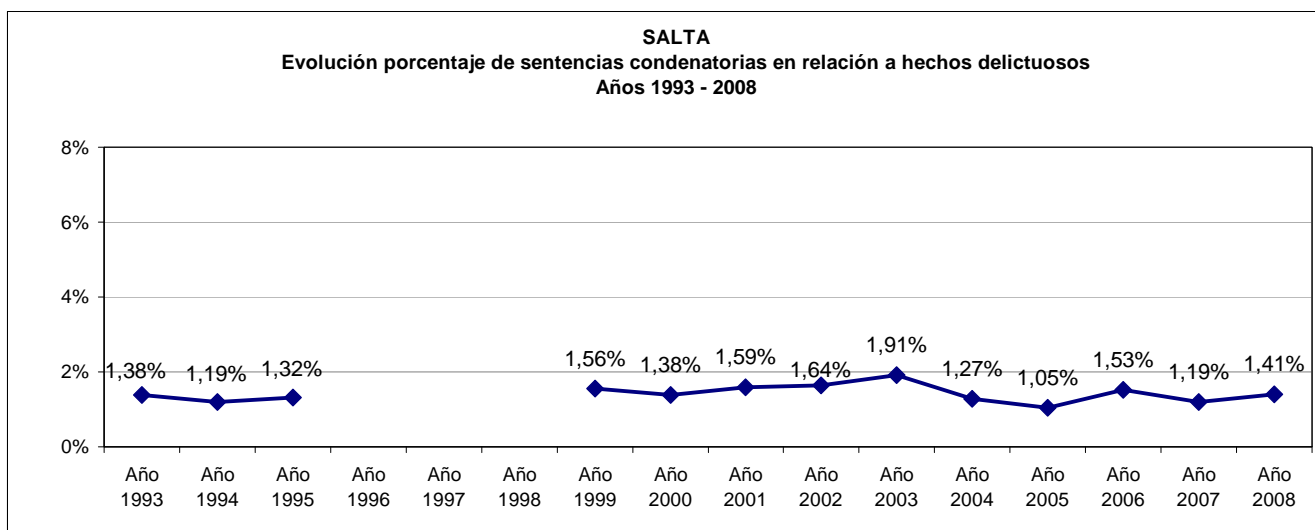
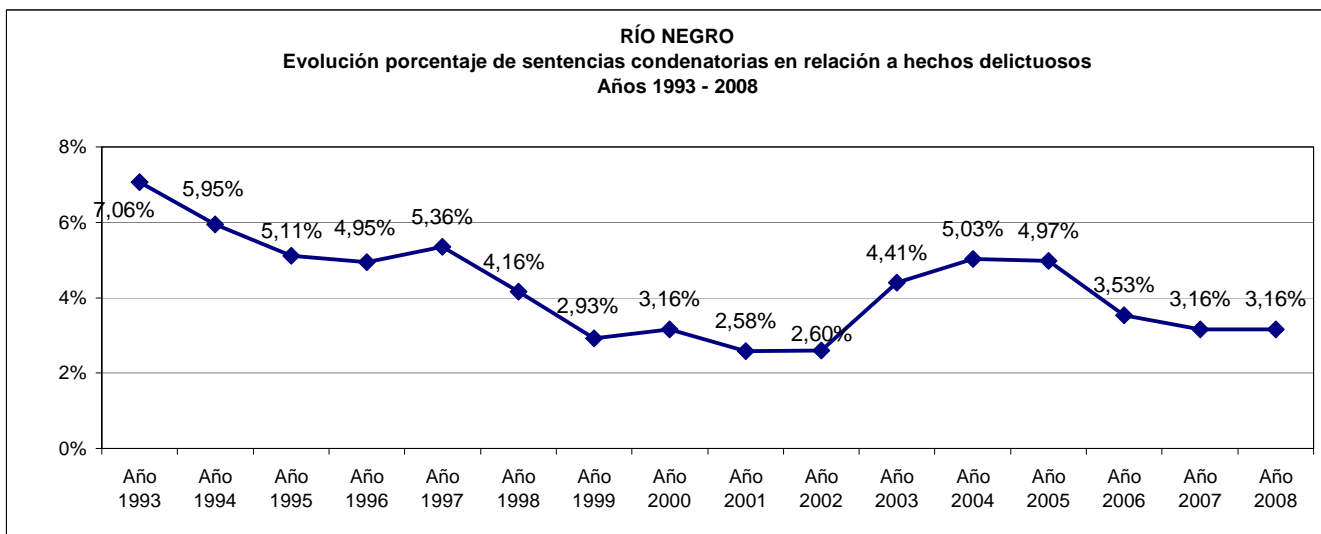

CUADRO 36 - GRÁFICOS PAÍS Y POR PROVINCIA

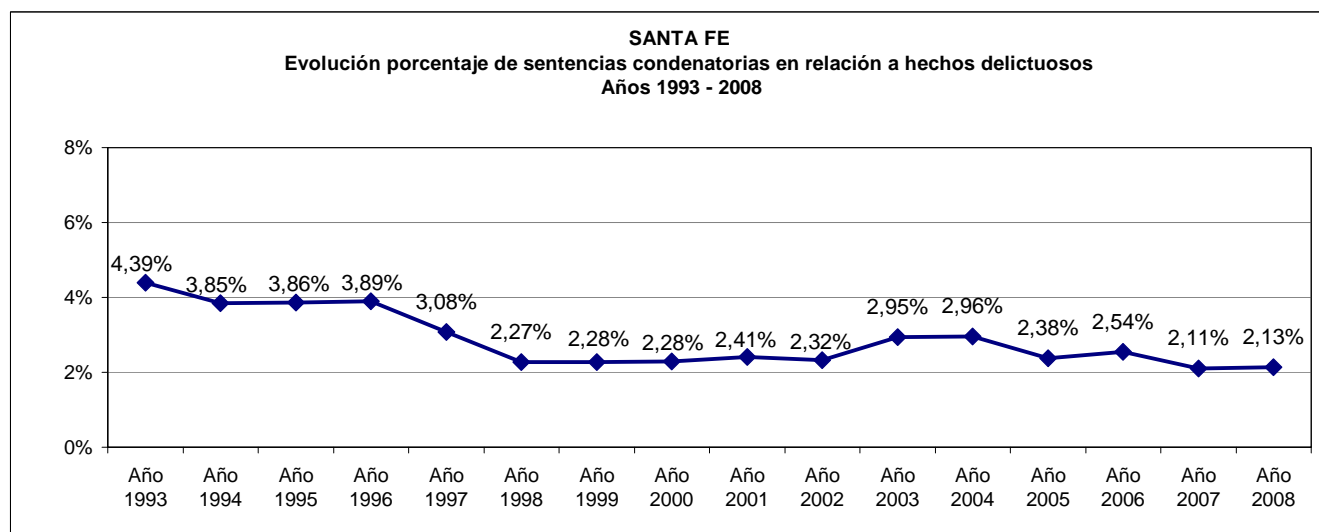
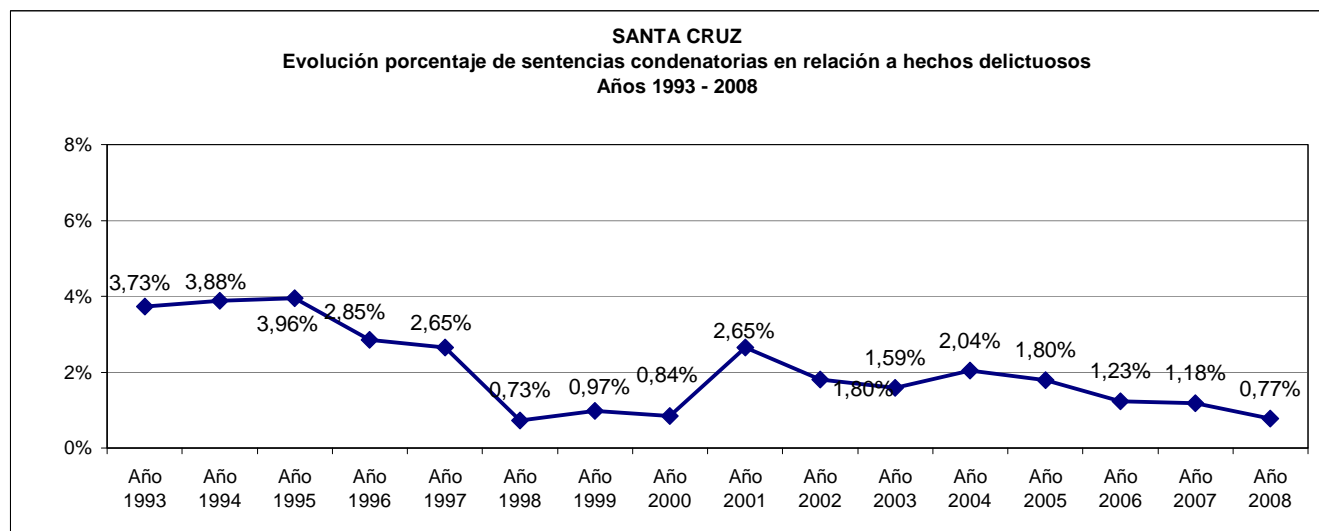
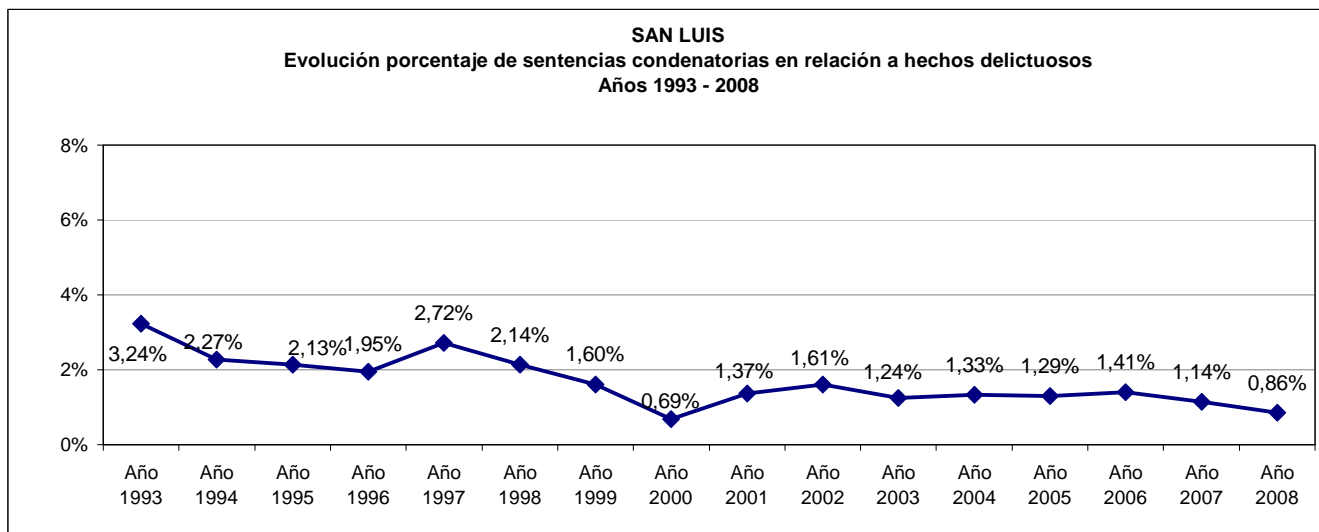

CUADRO 36 - GRÁFICOS PAÍS Y POR PROVINCIA

