



ARGENTINA
Programa de Apoyo a la Política de Mejoramiento de la Equidad Educativa IV
3455/OC-AR

INFORME SEMESTRAL
01/07/2019 AL 31/12/2019

Ministerio de Educación de la Nación Argentina (ME)

CONTENIDOS:

- I. INFORMACIÓN GENERAL DEL PROGRAMA
- II. PRODUCTOS PROGRAMADOS VERSUS ALCANZADOS
- III. AVANCE FINANCIERO POR PRODUCTO
- IV. EJECUCIÓN DE OBRAS DE INFRAESTRUCTURA DE NIVEL INICIAL - FF.22
- V. INVERSIONES ACUMULADAS (US\$)
- VI. PLAN FINANCIERO: ENERO - DICIEMBRE 2020
- VII. SEGUIMIENTO A LOS ESTADOS FINANCIEROS AUDITADOS

I. INFORMACIÓN GENERAL DEL PROGRAMA

PRÉSTAMO	3455/OC-AR	<u>MONTO Y FUENTE DE FINANCIAMIENTO (EN US\$)</u>		
NOMBRE	Programa de Apoyo a la Política de Mejoramiento de la Equidad Educativa IV	TOTAL	250.000.000,00	PARIPASSU
PROGRAMA		FONDOS BID	200.000.000,00	80%
ORGANISMO EJECUTOR	Ministerio de Educación (ME)	APORTE LOCAL	50.000.000,00	20%
FECHA DE CORTE DEL INFORME	31-dic-2019	TOTAL BID DESEMBOLSADO	100.000.000,00	0%
TÉRMINOS Y CONDICIONES		TOTAL APORTE LOCAL RENDIDO	16.546.235,92	0%
PLAZO DE EJECUCIÓN ORIGINAL (meses)	60	% DE DESEMBOLSOS BID	50%	
MESES DE PRORROGA APROBADOS	0	% DE DESEMBOLSOS LOCAL	33%	
TIEMPO TRANSCURRIDO DESDE LA FIRMA	73%	<u>INTERESES Y COMISIONES</u>		
FECHA DE FIRMA DEL CONTRATO	19/05/2016	DETALLE:	MONTO	% PRÉSTAMO
PLAZO DE DESEMBOLSO ORIGINAL	18/05/2021	COMISIÓN DE COMPROMISO	2.252.609,49	1,13%
PLAZO DE DESEMBOLSO VIGENTE	18/05/2021	INTERESES	6.598.075,59	3,30%
FECHA DE CORTE DEL INFORME	31/12/2019	TOTAL	8.850.685,08	4,43%
FECHA DE FIN DE CONTRATO	18/05/2021			
REESTRUCTURACIÓN/REFORMULACIÓN				

OBJETIVO DEL PROGRAMA

Contribuir a la universalización de la oferta educativa para dar cobertura a los/as niños/as de tres (3); cuatro (4) y cinco (5) años de edad, priorizando la atención educativa de los sectores menos favorecidos de la población, mediante la construcción y dotación de mobiliario para 150 establecimientos nuevos.

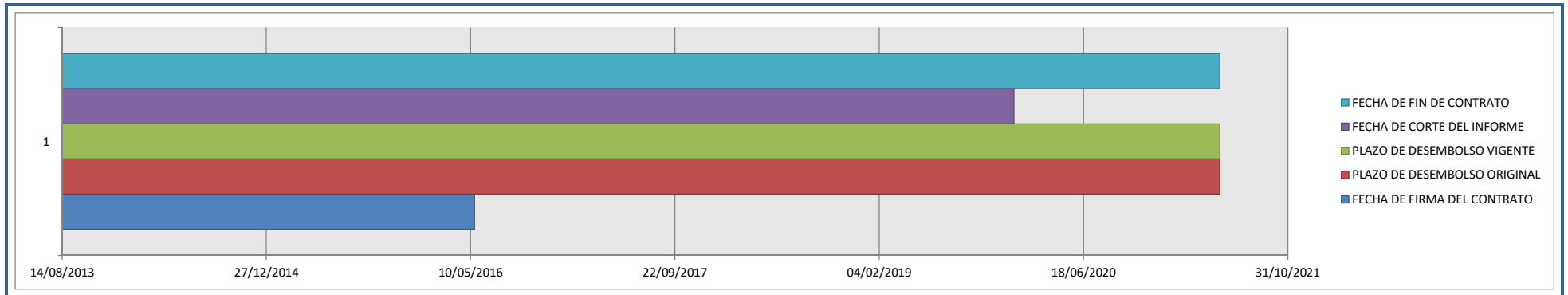

ESTRUCTURA VIGENTE DEL PROGRAMA

PROBLEMAS A LOS QUE RESPONDE	OBJETIVOS O RESULTADOS ASOCIADOS	SUBPROGRAMAS	COMPONENTES	LÍNEAS DE ACCIÓN	PRODUCTOS ESPERADOS		
<p>El PROMEDU IV tiene como objetivo general dar apoyo a la política educativa nacional, con el fin de:</p> <p>(i) incrementar la cobertura escolar en educación inicial y secundaria;</p> <p>(ii) mejorar los aprendizajes en educación primaria;</p> <p>(iii) mejorar la eficiencia interna (retención y promoción) en secundaria; y</p> <p>(iv) mejorar los procesos de gestión y uso de la información educativa para el monitoreo.</p>	<p>El objetivo específico del Subprograma I es la mejora de la eficiencia interna y de la calidad educativa a través de:</p> <p>(i) Implementación y apoyo a los Planes de Mejora Institucional (PMI);</p> <p>(ii) Acciones de formación y capacitación a directores y supervisores de nivel inicial, primario y secundario, y</p> <p>(iii) Acciones para la mejora de los aprendizajes en primaria.</p>	<p>Subprograma I: Mejoramiento del desempeño del sistema</p>	<p>Componente 1. Acciones orientadas a mejorar la oferta</p>	<p>Actividad 1. Implementación y apoyo a los Planes de Mejora Institucional (PMI)</p>	6.623 Escuelas secundarias que implementan PMI.		
				<p>Actividad 2: Formación de docentes, directores y supervisores en el nivel secundario.</p>	72.000 Docentes formados. 4.000 Directores/Supervisores formados.		
				<p>Actividad 3. Apoyo a la enseñanza de comprensión lectora y matemáticas en nivel primario</p>	17 Equipos Jurisdiccionales formados en el mejoramiento de matemática y comprensión lectora. 1.500 escuelas primarias con acompañamiento y formación en la enseñanza de la matemática y comprensión lectora.		
				<p>Actividad 4. Mejora de las condiciones de enseñanza en la escuela.</p>	1.500 Escuelas que reciben al menos una partida de materiales pedagógicos para el desarrollo de capacidades fundamentales.		
				<p>Actividad 5. Equipo Central de Gestión del Componente</p>	Conformación de 1 equipo para la Unidad Central de Gestión del Componente 1		
			<p>Componente 2. Acciones hacia la demanda</p>	N/C	N/C		
				<p>Componente 3. Apoyo a la evaluación y monitoreo permanente</p>	<p>Monitoreo</p>	6 Informes de sistematización de resultados y lecciones de las líneas del programa	
					<p>Estudios e Investigaciones</p>	6 Informes de Investigación educativa	
				<p>Administración y Auditoría del Subprogr. I</p>	<p>Administración</p>	Conformación de 1 equipo para la Unidad Ejecutora	
					<p>Auditoría Externa</p>	Informe de Auditoría Externa	
					<p>Componente 1. Construcción equipamiento edificios educativos</p>	<p>Construcción y equipamiento Obras nivel inicial</p>	150 nuevos edificios educativos de Nivel Inicial
						<p>Construcción Obras nivel secundario</p>	26 Edificios de educación secundaria
<p>Administración y Auditoría del Subprogr. II</p>	<p>Administración</p>	Conformación de 1 equipo para la inspección y supervisión de las obras en ejecución.					
	<p>Auditoría Externa</p>	Informe de Auditoría Externa					

MODIFICACIONES REALIZADAS

Subprograma I. Componente I	Las actividades y líneas que se financiarán en este componente han sido redefinidas en Agosto 2018. La línea "Equipo Central de Gestión del Componente" donde se gestionaban los Contratos y gastos de los consultores correspondientes al Subprograma I, ha sido rehafeada y formará parte de la línea "Administración" del Subprograma I, a solicitud de la Auditoría.
Subprograma II. Auditoría Externa	Esta línea no será ejecutada por el Programa.

ESQUEMA DE EJECUCIÓN DEL PROGRAMA Y PERSONAL AFECTADO AL PROGRAMA

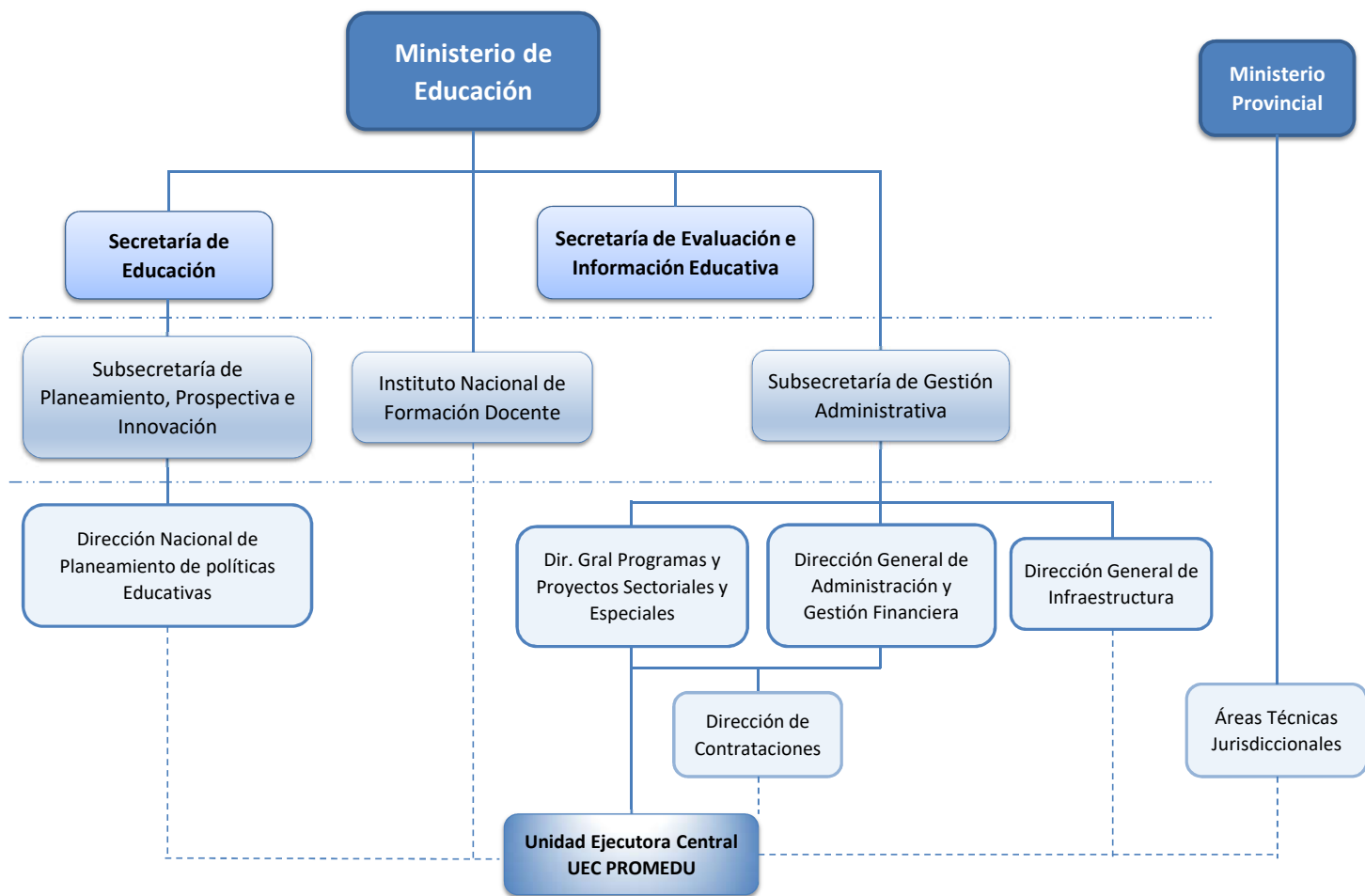

* Mediante DCTO-2019-50-APN-PTE se modifica la Estructura Organizativa del MINISTERIO DE EDUCACIÓN Nacional, hasta el Nivel de Subsecretaría. A la fecha, no existen modificaciones sobre los niveles inferiores.

ESTRUCTURA ORGANIZATIVA DE LA DIRECCIÓN GENERAL DE INFRAESTRUCTURA

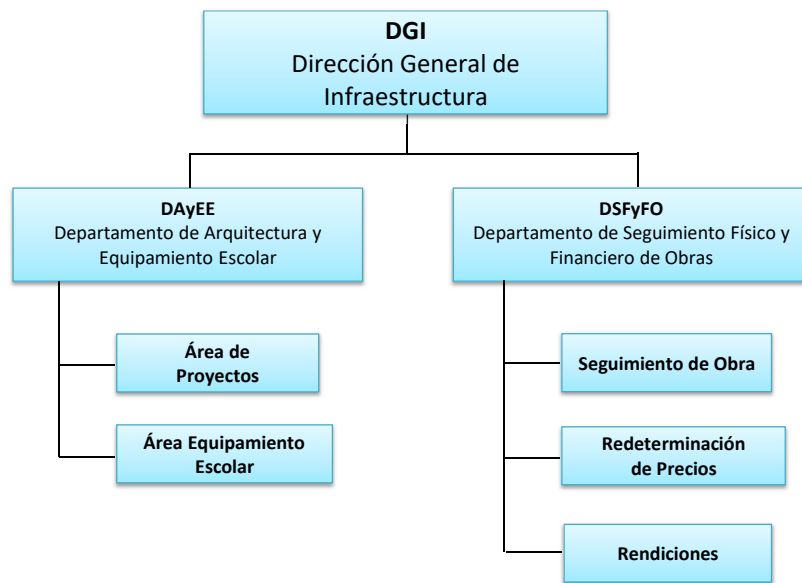

II. PRODUCTOS PROGRAMADOS VERSUS ALCANZADOS

SUBPROGRAMA I

Cód. COMPONENTE 1 – ACCIONES PARA FORTALECER LA OFERTA EDUCATIVA																		
Cód.	LÍNEA DE ACCIÓN	UNIDAD DE MEDIDA	META DE FIN DE PROGRAMA	META VIGENTE	2017		2018		2019		2020		2021		DIFERENCIA PLANEADO - EJECUTADO DEL PERIODO	AVANCE ACUMULADO	DIFERENCIA ACUMULADA PLANEADO - EJECUTADO	REMANENTE A ALCANZAR
					1° Sem	2° Sem	1° Sem	2° Sem	1° Sem	2° Sem	1° Sem	2° Sem	1° Sem	2° Sem				
1.1	Escuelas secundarias que participan del trayecto de acompañamiento para la implementación de su PMI o equivalente de acuerdo a los criterios de asignación del RO.	Escuelas	6.000	6.623	Plan Original	0	0	2000	4000	0	6.000	0	6.623	3456	3456			
					Plan Vigente	0	666	2.501	2592	864	6.623							
					Ejecutado	0	0	139	527	1.070						1.431	3.167	
1.2	Dispositivos de formación diseñados e implementados para equipos jurisdiccionales, directores y docentes.	Dispositivos	3	3	Plan Original	0	1	2	3	3	3	0	3	0	0			
					Plan Vigente	0	1	3	3	3	3							
					Ejecutado	0	0	1	1	2						3	3	
1.3	Docentes formados para favorecer la mejora de los aprendizajes en el nivel secundario.	Docentes	72.000	72.000	Plan Original	0	0	0	0	0	72.000	0	72.000	72000	72000			
					Plan Vigente	0	0	0	0	54000	18000					72.000		
					Ejecutado	0	0	0	0	0	0						0	
1.4	Directores formados (con formación situada) para la utilización de los datos educativos en la planificación y seguimiento de las trayectorias educativas incluyendo la dimensión de género.	Directores	4.000	4.000	Plan Original	0	2000	2000	4000	0	4.000	0	4.000	1400	1400			
					Plan Vigente	0	0	2.600	1050	350	4.000							
					Ejecutado	0	0	0	0	2.600						0	2.600	

Cód. COMPONENTE 2 – ACCIONES HACIA LA DEMANDA																		
Cód.	LÍNEA DE ACCIÓN	UNIDAD DE MEDIDA	META DE FIN DE PROGRAMA	META VIGENTE	2017		2018		2019		2020		2021		DIFERENCIA PLANEADO - EJECUTADO DEL PERIODO	AVANCE ACUMULADO	DIFERENCIA ACUMULADA PLANEADO - EJECUTADO	REMANENTE A ALCANZAR
					1° Sem	2° Sem	1° Sem	2° Sem	1° Sem	2° Sem	1° Sem	2° Sem	1° Sem	2° Sem				
2.1	Equipos técnicos jurisdiccionales formados por el programa para mejorar las capacidades pedagógicas para el plan de comprensión lectora y matemática conformados.	Equipos Jurisdiccionales	17	17	Plan Original	0	0	17	17	17	17	0	17	0	0			
					Plan Vigente	0	17	17	17	17	17							
					Ejecutado	0	0	0	17	16						0	17	
2.2	Escuelas primarias que reciben al menos dos visitas mensuales de acompañamiento situado para fortalecer la enseñanza de la matemática y la comprensión lectora.	Escuelas	1.359	1.500	Plan Original	0	1359	1359	1359	0	1.359	0	1.500	675	675			
					Plan Vigente	0	825	817	1225	1500	825							
					Ejecutado	0	0	0	825	817						0	825	
2.3	Escuelas primarias que participan de formación presencial y virtual para fortalecer la enseñanza de la matemática y la comprensión lectora.	Escuelas	1.359	1.500	Plan Original	0	0	0	0	0	1.359	0	1.500	675	675			
					Plan Vigente	0	825	817	1225	1500	825							
					Ejecutado	0	0	0	825	817						0	825	
2.4	Escuelas que reciben al menos una partida de materiales pedagógicos para el desarrollo de capacidades fundamentales.	Escuelas	1.700	1.500	Plan Original	0	0	1700	0	0	1.700	0	3.142	0	-1642			
					Plan Vigente	0	0	3.142	0	0	3.142							
					Ejecutado	0	0	0	0	925						2.217	3.142	

Cód. COMPONENTE 3 – EVALUACIÓN Y MONITOREO PERMANENTE																		
Cód.	LÍNEA DE ACCIÓN	UNIDAD DE MEDIDA	META DE FIN DE PROGRAMA	META VIGENTE	2017		2018		2019		2020		2021		DIFERENCIA PLANEADO - EJECUTADO DEL PERIODO	AVANCE ACUMULADO	DIFERENCIA ACUMULADA PLANEADO - EJECUTADO	REMANENTE A ALCANZAR
					1° Sem	2° Sem	1° Sem	2° Sem	1° Sem	2° Sem	1° Sem	2° Sem	1° Sem	2° Sem				
3.1	Informes de sistematización de resultados y lecciones de las líneas del programa.	Informes	9	6	Plan Original	0	3	3	3	0	9	0	6	4	4			
					Plan Vigente	0	0	0	2	3	1					6		
					Ejecutado	0	0	0	0	2	1						2	
3.2	Informes de Investigación educativa contextualizada difundidos.	Informes	6	6	Plan Original	0	2	2	2	0	6	0	6	6	6			
					Plan Vigente	0	0	0	4	2	6							
					Ejecutado	0	0	0	0	0						0		

SUBPROGRAMA II

Cód. COMPONENTE 1 – EXPANSIÓN DE LA INFRAESTRUCTURA ESCOLAR																		
Cód.	LÍNEA DE ACCIÓN	UNIDAD DE MEDIDA	META DE FIN DE PROGRAMA	META VIGENTE	2017		2018		2019		2020		2021		DIFERENCIA PLANEADO - EJECUTADO DEL PERIODO	AVANCE ACUMULADO	DIFERENCIA ACUMULADA PLANEADO - EJECUTADO	REMANENTE A ALCANZAR
					1° Sem	2° Sem	1° Sem	2° Sem	1° Sem	2° Sem	1° Sem	2° Sem	1° Sem	2° Sem				
4.1	Nuevos cupos disponibles para educación inicial*	cupos	22.500	22.500	Plan Original	0	12000	10500	22500	0	22.500	0	22.500	4800	4800			
					Plan Vigente	0	7.800	17.700	20700	22500	22.500							
					Ejecutado	0	0	1.350	7.800	11.550						17.700	17.700	

4.1.1	Escuelas de nivel inicial terminadas	escuelas	150	150	Plan Original	0	80	70	0	0	0	150	60	60
					Plan Vigente	0	39	90	120	150		150		
					Ejecutado	0	0	9	39	59		90		
4.2	Nuevos cupos disponibles para educación secundaria**	cupos	9.000	9.000	Plan Original	0	2160	3420	3420	0	0	9.000	2160	2160
					Plan Vigente	360	4.680	6.840	9000	9000		9.000		
					Ejecutado	0	360	2.520	4.680	4.680		6.840		
4.2.1	Escuelas de nivel secundario terminadas	escuelas	26	27	Plan Original	0	6	10	9	0	0	26	8	8
					Plan Vigente	1	13	19	24	27		27		
					Ejecutado	0	1	7	13	13		19		

* En el diseño de la operación se previeron 150 escuelas con espacios para 150 alumnos c/u.

** En el diseño de la operación se previeron 25 centros con espacio para 360 alumnos c/u.

ANÁLISIS DEL AVANCE PLANEADO Y EL REAL POR PRODUCTO

EXPLICACIÓN DE DIFERENCIAS ENTRE PLAN Y EJECUCIÓN, LOGROS Y DIFICULTADES ENFRENTADAS

	LÍNEA DE ACCIÓN	PRODUCTO ESPERADO	DESCRIPCIÓN DEL TEMA

III. AVANCE FINANCIERO POR PRODUCTO

SUBPROGRAMA I

Cód.	COMPONENTE 1 – ACCIONES PARA FORTALECER LA OFERTA EDUCATIVA				PRESUPUESTO TOTAL FIN DE PROGRAMA F11 y F22	2017		2018		2019		2020		2021		DIFERENCIA PLANEADO - EJECUTADO DEL PERIODO	AVANCE ACUMULADO	DIFERENCIA ACUMULADA PLANEADO - EJECUTADO	REMANENTE A ALCANZAR
	LÍNEA DE ACCIÓN	UNIDAD DE MEDIDA	ORIGINAL	VIGENTE		1° Sem	2° Sem	1° Sem	2° Sem	1° Sem	2° Sem	1° Sem	2° Sem	1° Sem	2° Sem				
						Plan Original	Plan Vigente	Ejecutado	Plan Original	Plan Vigente	Ejecutado	Plan Original	Plan Vigente	Ejecutado	Plan Original				
1.1	Escuelas secundarias que participan del trayecto de acompañamiento para la implementación de su PMI o equivalente de acuerdo a los criterios de asignación del RO.	Escuelas	14.000	16.900	0,00	0,00	3.400,00	77,44	6.800,00	613,33	6.800,00	12.156,92	0,00	4.052,31	0	14.000	16.209	16.209	
					0,00	0,00	0,00	77,44	322,88	290,45	0,00	0,00	0,00	0,00		691			
1.2	Dispositivos de formación diseñados e implementados para equipos jurisdiccionales, directores y docentes.	Dispositivos	0	215	0,00	0,00	0,00	65,41	200,00	147,95	0,00	1,23	0,00	0,41	0	0	2	2	
					0,00	0,00	0,00	65,41	51,56	96,39	0,00	0,00	0,00	0,00		213			
1.3	Docentes formados para favorecer la mejora de los aprendizajes en el nivel secundario.	Docentes	18.100	6.650	0,00	0,00	1.340,00	0,00	2.680,00	76,26	2.680,00	4.930,30	0,00	1.643,43	0	18.100	6.574	6.574	
					0,00	0,00	0,00	0,00	60,76	15,50	0,00	0,00	0,00	0,00		76			
1.4	Directores formados (con formación situada) para la utilización de los datos educativos en la planificación y seguimiento de las trayectorias educativas incluyendo la dimensión de género.	Directores	3.420	6.650	0,00	0,00	1.340,00	0,00	2.680,00	0,00	2.680,00	0,00	0,00	0,00	0	3.420	6.391	6.391	
					0,00	0,00	0,00	35,81	130,34	92,67	0,00	0,00	0,00	0,00		6.650			
					0,00	0,00	0,00	0,00	0,00	0,00	0,00	0,00	0,00	0,00		259			
1.5	Equipo Central de Gestión del Componente	Equipos Nacionales	11.680	85	50,00	47,93	50,00	32,18	0,00	0,00	0,00	3,67	0,00	1,22	-23	11.680	85	5	
					23,09	24,83	19,80	12,37	0,00	0,00	0,00	0,00	0,00	0,00		80			

Cód.	COMPONENTE 2 – ACCIONES HACIA LA DEMANDA				PRESUPUESTO TOTAL FIN DE PROGRAMA F11 y F22	2017		2018		2019		2020		2021		DIFERENCIA PLANEADO - EJECUTADO DEL PERIODO	AVANCE ACUMULADO	DIFERENCIA ACUMULADA PLANEADO - EJECUTADO	REMANENTE A ALCANZAR
	LÍNEA DE ACCIÓN	UNIDAD DE MEDIDA	ORIGINAL	VIGENTE		1° Sem	2° Sem	1° Sem	2° Sem	1° Sem	2° Sem	1° Sem	2° Sem	1° Sem	2° Sem				
						Plan Original	Plan Vigente	Ejecutado	Plan Original	Plan Vigente	Ejecutado	Plan Original	Plan Vigente	Ejecutado	Plan Original				
2.1	Equipos técnicos jurisdiccionales formados por el programa para mejorar las capacidades pedagógicas para el plan de comprensión lectora y matemática conformados.	Equipos Jurisdiccionales	0	2.800	0,00	0,00	130,00	129,25	150,00	75,09	0,00	1.946,74	0,00	648,91	0	0	2.800	2.596	2.596
					0,00	0,00	50,58	78,67	75,09	0,00	0,00	0,00	0,00	0,00		204			
2.2	Escuelas primarias que reciben al menos dos visitas mensuales de acompañamiento situado para fortalecer la enseñanza de la matemática y la comprensión lectora.	Escuelas	0	2.800	0,00	0,00	72,00	71,95	1.359,00	132,62	1.359,00	1.946,57	0,00	648,86	0	0	2.800	2.595	2.595
					0,00	0,00	0,00	71,95	132,62	0,00	0,00	0,00	0,00	0,00		205			
2.3	Escuelas primarias que participan de formación presencial y virtual para fortalecer la enseñanza de la matemática y la comprensión lectora.	Escuelas	0	8.400	0,00	0,00	335,22	335,22	833,00	303,85	1.500,00	5.820,70	0,00	1.940,23	0	0	8.400	7.761	7.761
					0,00	0,00	25,10	310,12	303,85	0,00	0,00	0,00	0,00	0,00		639			
2.4	Escuelas que reciben al menos una partida de materiales pedagógicos para el desarrollo de capacidades fundamentales.	Escuelas	1.000	3.700	0,00	0,00	0,00	0,00	600,00	93,08	900,00	2.705,19	0,00	901,73	0	1.000	3.700	3.607	3.607
					0,00	0,00	0,00	0,00	60,83	32,25	0,00	0,00	0,00	0,00		93			

Cód.	COMPONENTE 3 – EVALUACIÓN Y MONITOREO PERMANENTE				PRESUPUESTO TOTAL FIN DE PROGRAMA F11 y F22	2017		2018		2019		2020		2021		DIFERENCIA PLANEADO - EJECUTADO DEL PERIODO	AVANCE ACUMULADO	DIFERENCIA ACUMULADA PLANEADO - EJECUTADO	REMANENTE A ALCANZAR
	LÍNEA DE ACCIÓN	UNIDAD DE MEDIDA	ORIGINAL	VIGENTE		1° Sem	2° Sem	1° Sem	2° Sem	1° Sem	2° Sem	1° Sem	2° Sem	1° Sem	2° Sem				
						Plan Original	Plan Vigente	Ejecutado	Plan Original	Plan Vigente	Ejecutado	Plan Original	Plan Vigente	Ejecutado	Plan Original				
3.1	Informes de sistematización de resultados y lecciones de las líneas del programa.	Informes	1.435	1.435	0,00	0,00	478,33	127,89	478,33	127,89	478,33	980,33	0,00	326,78	0	1.435	1.435	1.307	1.307
					0,00	0,00	0,00	0,00	0,00	127,89	0,00	0,00	0,00	0,00		128			
3.2	Informes de Investigación educativa contextualizada difundidos.	Informes	315	315	0,00	0,00	105,00	0,00	105,00	0,00	105,00	236,25	0,00	78,75	0	315	315	315	315
					0,00	0,00	0,00	0,00	0,00	0,00	0,00	0,00	0,00	0,00		0			

Cód.	ADMINISTRACIÓN, EVALUACIÓN Y AUDITORÍA DEL SUBPROGRAMA I				PRESUPUESTO TOTAL FIN DE PROGRAMA F11 y F22	2017		2018		2019		2020		2021		DIFERENCIA PLANEADO - EJECUTADO DEL PERIODO	AVANCE ACUMULADO	DIFERENCIA ACUMULADA PLANEADO - EJECUTADO	REMANENTE A ALCANZAR
	LÍNEA DE ACCIÓN	UNIDAD DE MEDIDA	ORIGINAL	VIGENTE		1° Sem	2° Sem	1° Sem	2° Sem	1° Sem	2° Sem	1° Sem	2° Sem	1° Sem	2° Sem				
						Plan Original	Plan Vigente	Ejecutado	Plan Original	Plan Vigente	Ejecutado	Plan Original	Plan Vigente	Ejecutado	Plan Original				
					1.012,50	0,00	1.012,50	0,00	1.012,50	0,00	1.012,50	0,00	0,00	0,00		4.050			

4.1	Administración*	Equipos Nacionales	4.050	4.050	Plan Vigente	497,27	285,21	215,97	2.288,66	762,89	-239	4.050	3.052	3.052
					Ejecutado	257,94	239,33	173,97	111,24	112,30	103,67	0,00	0,00	0,00
					Plan Original	0,00	150,00	150,00	150,00	150,00	0,00	450		
4.2	Auditoría Externa - FF.11-	Informes	450	450	Plan Vigente	0,00	188,83	30,92	172,69	57,56	0	450	230	230
					Ejecutado	0,00	0,00	0,00	188,83	20,21	10,70	0,00	0,00	0,00
												998		
												450		
												450		
												220		

SUBPROGRAMA II

Cód. COMPONENTE 1 – EXPANSIÓN DE LA INFRAESTRUCTURA ESCOLAR																		
LÍNEA DE ACCIÓN	UNIDAD DE MEDIDA	PRESUPUESTO TOTAL FIN DE PROGRAMA F11 y F22		2017		2018		2019		2020		2021		DIFERENCIA PLANEADO - EJECUTADO DEL PERIODO	AVANCE ACUMULADO	DIFERENCIA ACUMULADA PLANEADO - EJECUTADO	REMANENTE A ALCANZAR	
		ORIGINAL	VIGENTE	1° Sem	2° Sem	1° Sem	2° Sem	1° Sem	2° Sem	1° Sem	2° Sem	1° Sem	2° Sem					
1.1	Construcción y equipamiento Obras nivel Inicial	Escuelas	156.500	156.500	Plan Original	46.950,00	93.900,00	15.650,00	0,00	0,00						156.500	65.199	65.199
					Plan Vigente	28.627,52	39.932,20	22.741,39	48.899,16	16.299,72	-13708	156.500						
					Ejecutado	13.707,60	14.919,93	22.358,82	17.573,39	14.337,03	8.404,36	0,00	0,00	0,00	0,00	91.301		
1.2	Construcción Obras nivel Secundario - FF.11-	Escuelas	35.100	35.100	Plan Original	0,00	28.080,00	7.020,00	0,00	0,00						35.100	0	-591
					Plan Vigente	16.546,24	0,00	19.144,54	0,00	0,00	-4780	35.691						
					Ejecutado	4.780,25	11.765,98	0,00	0,00	0,00	19.144,54	0,00	0,00	0,00	0,00	35.691		

* En el diseño de la operación se previeron 150 escuelas con espacios para 150 alumnos c/u.

** En el diseño de la operación se previeron 25 centros con espacio para 360 alumnos c/u.

Cód. ADMINISTRACIÓN, EVALUACIÓN Y AUDITORÍA DEL SUBPROGRAMA II																		
LÍNEA DE ACCIÓN	UNIDAD DE MEDIDA	PRESUPUESTO TOTAL FIN DE PROGRAMA F11 y F22		2017		2018		2019		2020		2021		DIFERENCIA PLANEADO - EJECUTADO DEL PERIODO	AVANCE ACUMULADO	DIFERENCIA ACUMULADA PLANEADO - EJECUTADO	REMANENTE A ALCANZAR	
		ORIGINAL	VIGENTE	1° Sem	2° Sem	1° Sem	2° Sem	1° Sem	2° Sem	1° Sem	2° Sem	1° Sem	2° Sem					
2.1	Administración	Equipos Nacionales	3.500	3.500	Plan Original	1.012,50	1.012,50	1.012,50	1.012,50	0,00						3.500	3.183	3.183
					Plan Vigente	114,15	137,32	65,94	2.386,95	795,65	-38	3.500						
					Ejecutado	37,79	76,36	94,50	42,81	33,47	32,48	0,00	0,00	0,00	0,00	317		
2.2	Auditoría Externa - FF.11-	Informes	450	450	Plan Original	0,00	0,00	225,00	225,00	0,00						450	0	450
					Plan Vigente	0,00	0,00	0,00	0,00	0,00	0	0						
					Ejecutado	0,00	0,00	0,00	0,00	0,00	0,00	0,00	0,00	0,00	0			

AVANCE FINANCIERO TOTAL		PRESUPUESTO TOTAL FIN DE PROGRAMA F11 y F22		2017		2018		2019		2020		2021		DIFERENCIA PLANEADO - EJECUTADO DEL PERIODO	AVANCE ACUMULADO	DIFERENCIA ACUMULADA PLANEADO - EJECUTADO	REMANENTE A ALCANZAR
ORIGINAL	VIGENTE	1° Sem	2° Sem	1° Sem	2° Sem	1° Sem	2° Sem	1° Sem	2° Sem	1° Sem	2° Sem	1° Sem	2° Sem				
250.000	250.000	Plan Original	49.025,00	131.405,55	40.955,33	18.902,33	0,00							0,00	250.000	119.025	-82.091
		Plan Vigente	45.833,10	41.290,83	43.991,83	89.268,76	29.756,25							0,00	250.141		
		Ejecutado	18.806,67	27.026,42	22.722,77	18.568,06	15.640,94	28.350,89	0,00	0,00	0,00	0,00	0,00	131.116			

Sólo Aportes BID - Fuente 22

14.026,42 15.260,44 22.647,10 17.918,48 15.109,16 9.195,65

94.157,25

ANÁLISIS DEL AVANCE PLANEADO Y EL REAL POR PRODUCTO

EXPLICACIÓN DE DIFERENCIAS ENTRE PLAN Y EJECUCIÓN, LOGROS Y DIFICULTADES ENFRENTADAS

CÓD.	COMPONENTE	LÍNEA DE ACCIÓN	DESCRIPCIÓN DEL TEMA
1	Subprograma I. Componente 1 y Componente 2.	El "Presupuesto Vigente" de las acciones tanto del Componente 1 y como del Componente 2 han sido estimados por ésta UEC, ya que a la fecha no se ha recibido la Matriz Financiera modificada, solicitada por el Banco.	
1.3	Subprograma I. Componente 1. Acciones orientadas a mejorar la oferta	Docentes formados para favorecer la mejora de los aprendizajes en el nivel secundario.	El monto ejecutado durante el 1° semestre de 2019, ha sido modificado debido al retiro de fondos realizado a las cuentas de los Institutos de Formación Docente que no ejecutaron las acciones.
1.5	Subprograma I. Componente 1. Acciones orientadas a mejorar la oferta	Equipo Central de Gestión del Componente.	Esta línea tuvo ejecución durante los años 2017 y 2018. A partir del 2019, ha sido reafectada a la línea de acción 4.1 Administración del Subprograma I-
2	Subprograma I. Componente 2. Acciones hacia la demanda	2.1, 2.2 y 2.3	Los montos consignados en la Líneas financiadas con Aporte Local (Fuente 11), podrían sufrir futuras modificaciones habida cuenta que a la fecha aún se está analizando la información remitida por las áreas técnicas pertinentes y/o la documentación de respaldo de los mismos.
4.1	Subprograma I. Administración, Evaluación y Auditoría del Subprograma I	Administración	Se incluyen USD 1.001,53 de Gastos de Seguros Personales financiados por F.11 durante el 2do semestre 2017.-

1.2	Subprograma II. Componente 1. Construcción equipamiento edificios educativos	Construcción Obras nivel Secundario.	En el 1er semestre 2017, se incluyen USD 1.585.888,80 de ejecución 2016 (financiamiento F.11).- Por otra parte, se informa que los montos consignados durante 2018 y 2019, han sido modificados según análisis y carga de documentación de respaldo remitida por las correspondientes áreas. Los mismos serán rendidos al Banco, una vez finalizada la Auditoría en proceso.-
-----	------------------------------------------------------------------------------	--------------------------------------	----------------------------------------------------------------------------------------------------------------------------------------------------------------------------------------------------------------------------------------------------------------------------------------------------------------------------------------------------------------------------------

IV. EJECUCIÓN DE OBRAS DE INFRAESTRUCTURA DE NIVEL INICIAL - FF.22

OBRAS DE INFRAESTRUCTURA

Todos los montos consignados en los siguientes cuadros son en Pesos Argentinos \$AR.

TOTAL DE OBRAS	Cantidad de Obras	Fuente 22
		123
	Plan Original	1.824.141.436,32
	Plan Vigente	2.758.156.638,07
Ejecutado	2.473.911.885,20	

Cálculos original de Cupos:	22500
-----------------------------	-------

OBRAS FINALIZADAS	Fuente 22	
	Total Obras	123
	Obras finalizadas	90
	Cant. Salas finalizadas	354
Cupos disponibles	17.700	

DETALLE DE OBRAS DE INFRAESTRUCTURA FINANCIADAS POR F22

Provincia	CUE	Establecimiento	Departamento	Localidad	Tipo de Obra		MONTO TOTAL ESTIMADO	RELACIÓN %	ESTADO	Fecha Adjudicación	Firma contrato	Avance Físico de la obra	Observaciones	Salas	Cupos Disponibles
Buenos Aires	-	Jardín a crear B° Luchetti Open Door	Luján	Luján	Creación	Plan Original	10.769.680,91	100%	Finalizada	13/03/2017	09/06/2017	100%	Obra finalizada	3	150
						Plan Vigente	18.703.135,09								
						Ejecutado	18.703.135,09								
Buenos Aires	-	Jardín B° Manzone	Pilar	Villa Astolfi	Creación	Plan Original	10.769.680,91	100%	Finalizada	13/03/2017	09/06/2017	100%	Obra finalizada	3	150
						Plan Vigente	19.928.411,34								
						Ejecutado	19.928.411,34								
Buenos Aires	-	Jardín B° Perales	General Rodríguez	Barrio Los Perales	Creación	Plan Original	10.769.680,91	100%	Finalizada	13/03/2017	09/06/2017	100%	Obra finalizada	3	150
						Plan Vigente	19.791.363,46								
						Ejecutado	19.791.363,46								
Buenos Aires	-	Jardín en Tortuguitas	Malvinas Argentinas	Tortuguitas	Creación	Plan Original	17.831.659,52	100%	Finalizada	13/03/2017	09/06/2017	100%	Obra finalizada	6	300
						Plan Vigente	32.309.433,73								
						Ejecutado	32.309.433,73								
Buenos Aires	0603769-00	Jardín N° 906 B° San Jorge	Luján	Luján	Sustitución	Plan Original	10.769.680,91	100%	Finalizada	13/03/2017	09/06/2017	100%	Obra finalizada	3	150
						Plan Vigente	19.317.653,93								
						Ejecutado	19.317.653,93								
Buenos Aires	0620375-00	Jardín N° 922 B° Los Pioneros	Campana	Campana	Sustitución	Plan Original	17.831.659,52	100%	Finalizada	13/03/2017	09/06/2017	100%	Obra finalizada	6	300
						Plan Vigente	31.327.226,57								
						Ejecutado	31.327.226,57								
Buenos Aires	-	Jardín B° El Casco	General Rodríguez	Barrio El Casco	Creación	Plan Original	10.769.680,91	100%	Finalizada	13/03/2017	09/06/2017	100%	Obra finalizada	3	150
						Plan Vigente	19.960.912,96								
						Ejecutado	19.960.912,96								
Buenos Aires	-	Jardín B° La Negrita	Merlo	Mariano Acosta	Creación	Plan Original	10.769.680,91	100%	Finalizada	13/03/2017	09/06/2017	100%	Obra finalizada	3	150
						Plan Vigente	19.639.077,66								
						Ejecutado	19.639.077,66								
Buenos Aires	-	Jardín B° Parque la Luz	San Miguel	Bella Vista	Creación	Plan Original	17.831.659,52	100%	Finalizada	13/03/2017	09/06/2017	100%	Obra finalizada	6	300
						Plan Vigente	31.042.146,54								
						Ejecutado	31.042.146,54								
Buenos Aires	-	Jardín B° San Ignacio	San Miguel	San Miguel	Creación	Plan Original	10.769.680,91	100%	Finalizada	13/03/2017	09/06/2017	100%	Obra finalizada	3	150
						Plan Vigente	18.824.953,98								
						Ejecutado	18.824.953,98								
Buenos Aires	-	Jardín B° Santa María	San Miguel	Santa María	Creación	Plan Original	17.831.659,52	100%	Finalizada	13/03/2017	09/06/2017	100%	Obra finalizada	6	300
						Plan Vigente	32.205.499,81								
						Ejecutado	32.205.499,81								
Buenos Aires	-	Jardín Cuartel V	Moreno	Cuartel V	Creación	Plan Original	10.769.680,91	100%	Finalizada	13/03/2017	09/06/2017	100%	Obra finalizada	3	150
						Plan Vigente	20.419.310,47								
						Ejecutado	20.419.310,47								
Buenos Aires	-	Jardín en B° Santa Brigida	San Miguel	Barrio Santa Brigida	Creación	Plan Original	10.769.680,91	100%	Finalizada	13/03/2017	09/06/2017	100%	Obra finalizada	3	150
						Plan Vigente	20.379.819,55								
						Ejecutado	20.379.819,55								
Buenos Aires	-	Jardín B° El Tizón	La Matanza	Virrey del Pino	Creación	Plan Original	10.769.680,91	100%	Finalizada	13/03/2017	11/05/2017	100%	Obra finalizada	3	150
						Plan Vigente	17.235.205,37								
						Ejecutado	17.235.205,37								
Buenos Aires	-	Jardín Barrio Villa del Carmen	La Matanza	Gonzales Catan	Creación	Plan Original	17.831.659,52	100%	Finalizada	13/03/2017	11/05/2017	100%	Obra finalizada	6	300
						Plan Vigente	31.324.014,31								
						Ejecutado	31.281.514,31								
Buenos Aires	-	Jardín en Glew	Almirante Brown	Glew	Creación	Plan Original	17.831.659,52	100%	Finalizada	13/03/2017	11/05/2017	100%	Obra finalizada	6	300
						Plan Vigente	24.630.408,67								
						Ejecutado	24.545.408,67								
Buenos Aires	-	Jardín en Ministro Rivadavia	Almirante Brown	Ministro Rivadavia	Creación	Plan Original	10.769.680,91	104%	Finalizada	13/03/2017	11/05/2017	100%	Obra finalizada	3	150
						Plan Vigente	15.050.779,44								
						Ejecutado	15.660.212,39								
Buenos Aires	-	Jardín a Crear en B° Mitre	Villa Tesei	Hurlingham	Creación	Plan Original	18.848.387,68	77%	En ejecución	10/11/2017	16/02/2018	71%	Obra en ejecución		
						Plan Vigente	28.224.106,28								
						Ejecutado	21.660.681,10								
Buenos Aires	-	Jardín a Crear en B° La Leonor	La Leonor	Hurlingham	Creación	Plan Original	18.982.091,23	76%	En ejecución	10/11/2017	16/02/2018	70%	Obra en ejecución		
						Plan Vigente	28.359.367,22								
						Ejecutado	21.415.522,55								
		Jardín a Crear en Calle Salta				Plan Original	29.587.133,41								

DETALLE DE OBRAS DE INFRAESTRUCTURA FINANCIADAS POR F22

Provincia	CUE	Establecimiento	Departamento	Localidad	Tipo de Obra		MONTO TOTAL ESTIMADO	RELACIÓN %	ESTADO	Fecha Adjudicación	Firma contrato	Avance Físico de la obra	Observaciones	Salas	Cupos Disponibles
Buenos Aires	-	Jardín a Crear en Calle Santa (entre Peru y Paraguay)	Derqui	Pilar	Creación	Plan Vigente Ejecutado	45.972.2195,69 35.506.559,58	77%	En ejecución	10/11/2017	16/02/2018	15%	Obra en ejecución		
Buenos Aires	-	Jardín a Crear en Calle Egipto (entre Uruguay y Brasil)	Lagomarsino	Pilar	Creación	Plan Original Plan Vigente Ejecutado	18.848.387,68 28.776.231,85 21.895.788,75	76%	En ejecución	10/11/2017	16/02/2018	51%	Obra en ejecución		
CABA	-	Jardín Av. Castañares y Av. Piedrabuena-Comuna 8	Ciudad de Buenos Aires	Ciudad de Buenos Aires	Creación	Plan Original Plan Vigente Ejecutado	0,00 0,00 0,00	N/C	Descontinuada	13/03/2017	11/05/2017	0%	Obra descontinuadas		
CABA	-	Jardín Av. Fernandez de la Cruz y Chilavert -Comuna 8	Ciudad de Buenos Aires	Ciudad de Buenos Aires	Creación	Plan Original Plan Vigente Ejecutado	0,00 0,00 0,00	N/C	Descontinuada	13/03/2017	11/05/2017	0%	Obra descontinuadas		
CABA	-	Constr. Jardín Lafayette 601 Implantación 1-Comuna 4	CABA	CABA	Creación	Plan Original Plan Vigente Ejecutado	30.899.700,00 62.151.197,64 62.035.941,53	100%	Finalizada	12/03/2018	03/10/2018	100%	Obra finalizada	6	300
CABA	-	Constr. Jardín Lafayette 601 Implantación 2-Comuna 4	CABA	CABA	Creación	Plan Original Plan Vigente Ejecutado	30.899.700,00 63.069.417,13 62.952.811,31	100%	Finalizada	12/03/2018	03/10/2018	100%	Obra finalizada	6	300
CATAMARCA	-	Jardín A CREAM N° 2 CAPE Esc. N°257 - CATAMARCA	CAPITAL	SAN FDO.DEL VALLE DE CATAMARCA ,EST.	Creación	Plan Original Plan Vigente Ejecutado	22.372.105,54 39.921.649,87 28.275.611,23	71%	En ejecución	02/03/2018	09/05/2018	31%	Obra en ejecución		
CATAMARCA	-	ANEXO A CREAM Jardín N° 9 en terreno Esc. N° 704	TINOGASTA	TINOGASTA	Creación	Plan Original Plan Vigente Ejecutado	10.624.499,09 15.783.117,58 15.783.117,58	100%	Finalizada	02/03/2018	03/07/2018	100%	Obra finalizada	3	150
CATAMARCA	-	ANEXO A CREAM JIN N° 1 - FRENTE A PARQUE DE LOS NIÑOS	CAPITAL	SAN FDO.DEL VALLE DE CATAMARCA ,EST.	Creación	Plan Original Plan Vigente Ejecutado	11.891.507,19 19.789.167,79 19.789.167,79	100%	Finalizada	02/03/2018	03/07/2018	100%	Obra finalizada	3	150
CATAMARCA	-	JARDIN A CREAM N° 6 Anexo a Crear	CAPITAL	SAN FDO.DEL VALLE DE CATAMARCA ,EST.	Creación	Plan Original Plan Vigente Ejecutado	22.372.105,54 44.630.971,00 27.380.562,87	61%	En ejecución	02/03/2018	09/05/2018	16%	Obra en ejecución		
CORRIENTES	-	Jardín N° 50 - Gobernador Virasoro	Gobernador Virasoro	Gobernador Virasoro	Creación	Plan Original Plan Vigente Ejecutado	11.760.491,39 20.287.897,60 19.864.369,59	98%	En ejecución	31/08/2017	21/12/2017	100%	Obra finalizada	3	150
CORRIENTES	-	Jardín N° 65 - Gobernador Virasoro	Gobernador Virasoro	Gobernador Virasoro	Creación	Plan Original Plan Vigente Ejecutado	11.737.974,37 20.140.525,11 19.592.305,45	97%	En ejecución	31/08/2017	21/12/2017	100%	Obra finalizada	3	150
CORRIENTES	-	Jardín N° 31 - Itá Ibaté	Itá Ibaté	Itá Ibaté	Creación	Plan Original Plan Vigente Ejecutado	11.853.101,84 20.976.484,89 20.761.854,13	99%	En ejecución	31/08/2017	21/12/2017	100%	Obra finalizada	3	150
CORRIENTES	-	Jardín a Crear en Zona Sur	Curuzú Cuatiá	Curuzú Cuatiá	Creación	Plan Original Plan Vigente Ejecutado	22.908.122,11 38.962.072,31 7.668.264,79	20%	Suspendida	10/11/2017	06/03/2018	12%	Obra en ejecución		
CORRIENTES	-	Jardín N° 42 (Esc. 565)	Curuzú Cuatiá	Curuzú Cuatiá	Creación	Plan Original Plan Vigente Ejecutado	22.908.122,11 38.962.072,31 7.668.264,79	20%	Suspendida	10/11/2017	06/03/2018	11%	Obra en ejecución		
CORRIENTES	-	Jardín N° 61 en esc. 89	Monte Caseros	Monte Caseros	Creación	Plan Original Plan Vigente Ejecutado	14.714.415,64 25.026.238,43 4.925.503,50	20%	Suspendida	10/11/2017	06/03/2018	3%	Obra en ejecución		
CORRIENTES	-	Jardín a Crear B° 50 viviendas	Gobernador Virasoro	Gobernador Virasoro	Creación	Plan Original Plan Vigente Ejecutado	20.653.791,22 31.212.764,15 31.189.627,20	100%	Finalizada	10/11/2017	16/03/2018	100%	Obra finalizada	6	300
CORRIENTES	-	Jardín a Crear Predio Santa Catalina	Corrientes	Corrientes	Creación	Plan Original Plan Vigente Ejecutado	13.240.179,86 19.304.062,44 17.749.330,94	92%	En ejecución	10/11/2017	16/03/2018	100%	Obra finalizada	3	150
CORRIENTES	-	Jardín N° 40 B° Esperanza	Corrientes	Corrientes	Creación	Plan Original Plan Vigente Ejecutado	19.936.870,25 31.032.657,33 23.994.126,34	77%	En ejecución	10/11/2017	16/03/2018	71%	Obra en ejecución		
CHACO	-	Jardín - Presidencia De La Plaza	Presidencia de la Plaza	Presidencia de la Plaza	Creación	Plan Original Plan Vigente Ejecutado	13.755.602,68 18.091.774,68 18.091.774,68	100%	Finalizada	31/08/2017	03/11/2017	100%	Obra finalizada	3	150
CHACO	-	Jardín - Resistencia	Resistencia	Resistencia	Creación	Plan Original Plan Vigente Ejecutado	12.662.440,66 16.659.732,08 16.659.732,08	100%	Finalizada	31/08/2017	03/11/2017	100%	Obra finalizada	3	150
CHACO	-	Jardín en Pampa Del Indio	Libertador General San Martín	Libertador General San Martín	Creación	Plan Original Plan Vigente Ejecutado	12.849.678,87 16.885.181,71 16.885.181,71	100%	Finalizada	31/08/2017	03/11/2017	100%	Obra finalizada	6	300
CHACO	-	Jardín N°92 - Barranqueras	Barranqueras	Barranqueras	Creación	Plan Original Plan Vigente Ejecutado	20.380.283,67 26.856.440,28 26.856.440,28	100%	Finalizada	31/08/2017	03/11/2017	100%	Obra finalizada	6	300
CHACO	-	Jardín - Presidencia Roca	Presidencia Roca	Presidencia Roca	Creación	Plan Original Plan Vigente Ejecutado	13.236.474,56 17.371.018,90 17.371.018,90	100%	Finalizada	31/08/2017	03/11/2017	100%	Obra finalizada	3	150
CHACO	-	Jardín N° 73 - Ida Reboli - Villa Ángela	Villa Ángela	Villa Ángela	Creación	Plan Original Plan Vigente Ejecutado	22.417.458,04 29.585.020,09 29.585.020,09	100%	Finalizada	31/08/2017	23/11/2017	100%	Obra finalizada	6	300
CHACO	-	Jardín N° 96 - Gancedo	Gancedo	Gancedo	Creación	Plan Original Plan Vigente	22.417.458,04 29.522.475,57	100%	Finalizada	01/09/2017	23/11/2017	100%	Obra finalizada	6	300

DETALLE DE OBRAS DE INFRAESTRUCTURA FINANCIADAS POR F22

Provincia	CUE	Establecimiento	Departamento	Localidad	Tipo de Obra		MONTO TOTAL ESTIMADO	RELACION %	ESTADO	Fecha Adjudicación	Firma contrato	Avance Físico de la obra	Observaciones	Salas	Cupos Disponibles
						Ejecutado	29.522.475,57								
CHACO	-	Jardín N° 212 - Las Breñas	Las Breñas	Las Breñas	Creación	Plan Original	14.338.370,69	100%	Finalizada	02/09/2017	23/11/2017	100%	Obra finalizada	3	150
					Plan Vigente	18.637.334,63									
					Ejecutado	18.637.334,63									
CHACO	-	Jardín - Villa Berthel	Villa Berthel	Villa Berthel	Creación	Plan Original	14.338.370,69	100%	Finalizada	03/09/2017	23/11/2017	100%	Obra finalizada	3	150
					Plan Vigente	18.632.528,90									
					Ejecutado	18.632.528,90									
CHACO	-	JARDIN N° 178	SARGENTO CABRAL	LAS GARCITAS	Creación	Plan Original	13.168.242,81	100%	Finalizada	22/03/2018	30/08/2018	100%	Obra finalizada	3	150
					Plan Vigente	22.246.318,50									
					Ejecutado	22.246.318,50									
CHACO	-	JARDIN A CREAR CALLES MENDOZA Y TOPPANO	LIBERTAD	PUERTO TIROL	Creación	Plan Original	13.271.244,11	101%	Finalizada	22/03/2018	30/08/2018	100%	Obra finalizada	3	150
					Plan Vigente	22.101.898,53									
					Ejecutado	22.221.373,54									
CHACO	-	JARDIN A CREAR BARRIO SILVIO AVALOS	LIBERTADOR G.SAN MARTIN	GENERAL JOSE DE SAN MARTIN	Creación	Plan Original	13.562.936,53	101%	Finalizada	22/03/2018	31/05/2018	100%	Obra finalizada	3	150
					Plan Vigente	21.345.159,26									
					Ejecutado	21.465.690,77									
CHACO	-	JARDIN A CREAR B° ITATI	LIBERTADOR G.SAN MARTIN	GENERAL JOSE DE SAN MARTIN	Creación	Plan Original	13.762.939,71	102%	Finalizada	22/03/2018	31/05/2018	100%	Obra finalizada	3	150
					Plan Vigente	21.768.828,89									
					Ejecutado	22.103.290,28									
CHACO	-	JARDIN A CREAR CALLE SAN LORENZO	PRESIDENTE DE LA PLAZA	PRESIDENCIA DE LA PLAZA	Creación	Plan Original	13.666.606,64	100%	Finalizada	22/03/2018	31/05/2018	100%	Obra finalizada	3	150
					Plan Vigente	21.776.368,57									
					Ejecutado	21.776.225,75									
CHACO	-	JARDIN A CREAR EN CHARATA	CHACABUCO	CHARATA	Creación	Plan Original	13.853.662,35	98%	Finalizada	22/03/2018	31/05/2018	100%	Obra finalizada	3	150
					Plan Vigente	22.091.622,50									
					Ejecutado	21.655.770,63									
CHACO	-	JARDIN A CREAR LINDERO A ALBERGUE CEP N° 20	SARGENTO CABRAL	COLONIA ELISA	Creación	Plan Original	13.741.863,18	99%	Finalizada	22/03/2018	31/05/2018	100%	Obra finalizada	3	150
					Plan Vigente	21.866.123,10									
					Ejecutado	21.727.649,88									
CHACO	-	JARDIN A CREAR (ANEXO EP N° 1009)	GENERAL GUEMES	JUAN JOSE CASTELLI	Creación	Plan Original	15.224.090,24	100%	Finalizada	22/03/2018	23/07/2018	100%	Obra finalizada	3	150
					Plan Vigente	22.829.955,30									
					Ejecutado	22.744.060,94									
CHACO	-	JARDIN A CREAR CALLES SANDWICH DEL SUR Y AV. DEL TRABAJO	GENERAL GUEMES	JUAN JOSE CASTELLI	Creación	Plan Original	15.190.721,87	100%	Finalizada	22/03/2018	03/07/2018	100%	Obra finalizada	3	150
					Plan Vigente	22.766.927,45									
					Ejecutado	22.763.153,06									
CHACO	-	JARDIN A CREAR BARRIO CACIQUE DO'OXOI	GENERAL GUEMES	CASTELLI	Creación	Plan Original	15.159.569,56	100%	Finalizada	22/03/2018	03/07/2018	100%	Obra finalizada	3	150
					Plan Vigente	22.860.857,85									
					Ejecutado	22.857.083,28									
JUJUY	-	Jardín B° 1000 Viv Papa Fco - B° 1000 Viv.	Ledesma	Callégua	Creación	Plan Original	17.839.470,67	100%	Finalizada	19/01/2017	03/04/2017	100%	Obra finalizada	6	300
					Plan Vigente	16.872.830,76									
					Ejecutado	16.872.830,76									
JUJUY	-	Jardín B° 40 Ha	Ledesma	Libertador San Martín	Creación	Plan Original	17.839.470,67	100%	Finalizada	19/01/2017	03/04/2017	100%	Obra finalizada	6	300
					Plan Vigente	16.897.196,97									
					Ejecutado	16.897.196,97									
JUJUY	-	Jardín en Esc.Técnica N° 1	Yavi	La Quiaca	Creación	Plan Original	10.769.680,91	100%	Finalizada	19/01/2017	03/04/2017	100%	Obra finalizada	3	150
					Plan Vigente	13.082.524,62									
					Ejecutado	13.082.524,62									
JUJUY	3800872-01	Jardín N° 201	San Pedro	San Pedro	Sustitución	Plan Original	10.523.164,39	100%	Finalizada	19/01/2017	03/04/2017	100%	Obra finalizada	3	150
					Plan Vigente	12.676.615,66									
					Ejecutado	12.676.615,66									
JUJUY	3800909-01	Jardín N° 445	San Pedro	San Pedro	Sustitución	Plan Original	10.523.164,39	100%	Finalizada	19/01/2017	03/04/2017	100%	Obra finalizada	3	150
					Plan Vigente	10.882.750,67									
					Ejecutado	10.882.750,67									
JUJUY	3800176-00	Jardín en Escuela N° 78	Palpala	Palpala	Sustitución	Plan Original	17.839.470,67	98%	En ejecución	19/01/2017	03/04/2017	100%	Obra finalizada	6	300
					Plan Vigente	18.010.599,96									
					Ejecutado	17.598.716,19									
LA RIOJA	-	JARDIN A CREAR ESC. 256	ARAUCO	AIMOGASTA	Creación	Plan Original	19.642.051,45	100%	Finalizada	02/03/2018	03/07/2018	100%	Obra finalizada	6	300
					Plan Vigente	29.011.038,31									
					Ejecutado	29.011.038,31									
LA RIOJA	-	JARDIN A CREAR B° LUIS VERNET	CAPITAL	LA RIOJA	Creación	Plan Original	12.219.085,18	100%	Finalizada	02/03/2018	03/07/2018	100%	Obra finalizada	3	150
					Plan Vigente	22.207.233,26									
					Ejecutado	22.207.233,26									
LA RIOJA	-	JARDIN B PADRE INESTAL	CHILECITO	CHILECITO	Creación	Plan Original	12.103.128,55	100%	Finalizada	02/03/2018	03/07/2018	100%	Obra finalizada	3	150
					Plan Vigente	19.242.743,55									
					Ejecutado	19.242.743,55									
MISIONES	-	Jardín N° 48 Anexo Escuela N°453	San Vicente	San Vicente	Creación	Plan Original	19.904.568,14	76%	En ejecución	31/08/2017	21/12/2017	70%	Obra en ejecución		
					Plan Vigente	33.008.543,42									
					Ejecutado	24.973.953,69									
MISIONES	-	Jardín en Escuela N° 291	Colonia Wanda	Colonia Wanda	Creación	Plan Original	19.632.929,01	73%	En ejecución	31/08/2017	21/12/2017	70%	Obra en ejecución		
					Plan Vigente	31.110.558,91									
					Ejecutado	22.851.878,96									
MISIONES	-	Jardín N°23 Anexo Escuela N°200	Puerto Iguazú	Puerto Iguazú	Creación	Plan Original	19.632.929,01	77%	En ejecución	31/08/2017	21/12/2017	70%	Obra en ejecución		
					Plan Vigente	30.418.120,84									
					Ejecutado	23.542.579,00									
MISIONES	-	Jardín N°52 Anexo Escuela N°529	Villa Salto Encantado	Villa Salto Encantado	Creación	Plan Original	12.162.815,55	83%	En ejecución	31/08/2017	21/12/2017	70%	Obra en ejecución		
					Plan Vigente	18.954.514,42									
					Ejecutado	15.734.621,53									

DETALLE DE OBRAS DE INFRAESTRUCTURA FINANCIADAS POR F22

Provincia	CUE	Establecimiento	Departamento	Localidad	Tipo de Obra		MONTO TOTAL ESTIMADO	RELACION %	ESTADO	Fecha Adjudicación	Firma contrato	Avance Físico de la obra	Observaciones	Salas	Cupos Disponibles
MISIONES	-	Jardín en Escuela N° 868 - Campo Grande	Campo Grande	Campo Grande	Creación	Plan Original Plan Vigente Ejecutado	12.621.557,78 19.151.612,39 19.032.760,03	99%	En ejecución	31/08/2017	21/12/2017	100%	Obra finalizada	3	150
MISIONES	-	Jardín N° 69 Anexo Escuela N° 74 - San Ignacio	San Ignacio	San Ignacio	Creación	Plan Original Plan Vigente Ejecutado	19.634.934,73 29.959.198,00 27.612.727,36	92%	En ejecución	31/08/2017	21/12/2017	70%	Obra en ejecución		
MISIONES	-	Jardín N° 18 Anexo Escuela N° 86 - Apóstoles	Apóstoles	Apóstoles	Creación	Plan Original Plan Vigente Ejecutado	12.162.815,55 18.426.621,66 14.367.966,76	78%	En ejecución	31/08/2017	21/12/2017	70%	Obra en ejecución		
MISIONES	-	JARDIN A CREAR NENI N° 66 anexo ESC.N° 583	IGUAZU	PUERTO ESPERANZA	Creación	Plan Original Plan Vigente Ejecutado	22.924.538,02 35.564.700,30 31.857.736,32	90%	En ejecución	22/03/2018	03/07/2018	100%	Obra finalizada	6	300
MISIONES	-	JARDIN A CREAR en Esc 832	LEANDRO N.ALEM	LEANDRO N.ALEM	Creación	Plan Original Plan Vigente Ejecutado	13.469.650,54 21.466.610,97 19.479.228,01	91%	En ejecución	22/03/2018	03/07/2018	100%	Obra finalizada	3	150
SALTA	6600431-00	Jardín 4294	Orán	Colonia Santa Rosa	Sustitución	Plan Original Plan Vigente Ejecutado	17.839.470,67 18.174.487,37 18.174.487,37	100%	Finalizada	19/01/2017	03/04/2017	100%	Obra finalizada	6	300
SALTA	6601600-00	Jardín 4851	Orán	San Ramón de la Nueva Orán	Sustitución	Plan Original Plan Vigente Ejecutado	10.523.164,39 11.904.316,79 11.904.316,79	100%	Finalizada	19/01/2017	03/04/2017	100%	Obra finalizada	3	150
SALTA	-	Jardín 4853 B° 62 Ha	Orán	Hipólito Yrigoyen	Creación	Plan Original Plan Vigente Ejecutado	10.769.680,91 13.281.919,65 13.281.919,65	100%	Finalizada	19/01/2017	03/04/2017	100%	Obra finalizada	3	150
SALTA	6600391-00	Jardín 4394 - Vicente Torino	Rosario de Lerma	Rosario de Lerma	Sustitución	Plan Original Plan Vigente Ejecutado	10.769.680,91 13.292.284,22 13.345.357,75	100%	Finalizada	19/01/2017	03/04/2017	100%	Obra finalizada	3	150
SALTA	6600978-00	Jardín 4641	Metán	Metán	Sustitución	Plan Original Plan Vigente Ejecutado	17.839.470,67 18.255.040,54 18.201.966,99	100%	Finalizada	19/01/2017	03/04/2017	100%	Obra finalizada	6	300
SALTA	-	Jardín en Esc N° 4303 Maestro Terrone Riera	Orán	Orán	Creación	Plan Original Plan Vigente Ejecutado	19.608.191,36 30.919.864,18 23.089.251,10	75%	En ejecución	15/11/2017	12/01/2018	71%	Obra en ejecución		
SALTA	-	Jardín en Esc. N° 4763 "Hugo Alberto Luna"	San Ramón de la Nueva Orán	San Ramón de la Nueva Orán	Creación	Plan Original Plan Vigente Ejecutado	12.092.802,42 22.888.649,88 3.854.535,61	17%	Suspendida	15/11/2017	12/01/2018	13%	Obra en ejecución		
SALTA	-	Jardín en Esc. N° 4701 "Ciudad de Oran" (Ex 1043)	San Ramón de la Nueva Orán	San Ramón de la Nueva Orán	Creación	Plan Original Plan Vigente Ejecutado	12.092.802,42 21.307.523,04 19.421.795,35	91%	En ejecución	15/11/2017	12/01/2018	70%	Obra en ejecución		
SALTA	-	Jardín en Esc. N° 4700 "Legado General Belgrano"	Salta-Capital	Salta-Capital	Creación	Plan Original Plan Vigente Ejecutado	19.608.191,36 34.313.965,20 21.211.791,90	62%	En ejecución	15/11/2017	12/01/2018	21%	Obra en ejecución		
SALTA	-	Jardín en Ess. N° 4362 Domingo Faustino Sarmiento (Ex 555)	Animaná - San Carlos	Animaná - San Carlos	Creación	Plan Original Plan Vigente Ejecutado	12.199.992,61 16.780.472,43 16.761.145,03	100%	Finalizada	15/11/2017	12/01/2018	100%	Obra finalizada	3	150
SALTA	-	Jardín a Crear en B° El Huaico	Salta-Capital	Salta-Capital	Creación	Plan Original Plan Vigente Ejecutado	12.199.992,61 19.499.264,22 14.712.466,14	75%	En ejecución	15/11/2017	12/01/2018	73%	Obra en ejecución		
SALTA	-	Jardín a Crear en B° San Carlos	Salta-Capital	Salta-Capital	Creación	Plan Original Plan Vigente Ejecutado	12.199.992,61 19.355.950,90 17.378.779,46	90%	En ejecución	15/11/2017	12/01/2018	72%	Obra en ejecución		
SALTA	-	JARDIN A CREAR en Mosconi (Ruta N° 142)	GRALJOSE DE SAN MARTIN	GENERAL MOSCONI ,EST.VESPUCIO	Creación	Plan Original Plan Vigente Ejecutado	13.146.617,76 21.539.216,30 20.399.597,55	95%	En ejecución	02/03/2018	29/05/2018	79%	Obra en ejecución		
SALTA	-	JARDIN A CREAR en Esc. 4152 Reconquista	ORAN	PICHANAL	Creación	Plan Original Plan Vigente Ejecutado	20.936.583,37 33.648.224,59 31.901.246,46	95%	En ejecución	02/03/2018	29/05/2018	75%	Obra en ejecución		
SALTA	-	JARDIN A CREAR en Esc. 4415 El Ceibal	METAN	EL GALPON	Creación	Plan Original Plan Vigente Ejecutado	13.146.617,76 21.036.450,22 20.148.998,55	96%	En ejecución	02/03/2018	29/05/2018	82%	Obra en ejecución		
SALTA	-	JARDIN A CREAR en Esc. 4752	ROSARIO DE LERMA	CAMPO QUIJANO	Creación	Plan Original Plan Vigente Ejecutado	20.936.583,37 33.299.288,53 31.787.470,34	95%	En ejecución	02/03/2018	29/05/2018	89%	Obra en ejecución		
SANTIAGO DEL ESTERO	-	JARDIN A CREAR N° 186	ALBERDI	SACHAYOJ	Creación	Plan Original Plan Vigente Ejecutado	22.809.302,37 42.074.178,52 42.067.261,35	100%	Finalizada	02/03/2018	07/09/2018	100%	Obra finalizada	6	300
SANTIAGO DEL ESTERO	-	JARDIN A CREAR en Quimilí	MORENO	QUIMILI	Creación	Plan Original Plan Vigente Ejecutado	12.011.650,55 17.743.739,95 17.743.739,95	100%	Finalizada	02/03/2018	03/07/2018	100%	Obra finalizada	3	150
SANTIAGO DEL ESTERO	-	JARDIN A CREAR en Añatuya	GENERAL TABOADA	AÑATUYA	Creación	Plan Original Plan Vigente Ejecutado	13.619.790,41 25.148.362,93 25.148.362,93	100%	Finalizada	02/03/2018	07/09/2018	100%	Obra finalizada	6	300
SANTIAGO DEL ESTERO	-	Jardín N° 80 Mi Pequeño Poni	GENERAL TABOADA	AÑATUYA	Creación	Plan Original Plan Vigente Ejecutado	12.396.151,48 18.262.841,02 18.262.841,02	100%	Finalizada	02/03/2018	07/09/2018	100%	Obra finalizada	3	150
SANTIAGO DEL ESTERO	-	JARDIN A CREAR en				Plan Original	13.568.093,69								

DETALLE DE OBRAS DE INFRAESTRUCTURA FINANCIADAS POR F22

Provincia	CUE	Establecimiento	Departamento	Localidad	Tipo de Obra		MONTO TOTAL ESTIMADO	RELACION %	ESTADO	Fecha Adjudicación	Firma contrato	Avance Físico de la obra	Observaciones	Salas	Cupos Disponibles
SANTIAGO DEL ESTERO	-	JARDIN A CREAR en Sumampa	QUEBRACHOS	SUMAMPA	Creación	Plan Vigente	24.711.366,54	100%	Finalizada	02/03/2018	03/07/2018	100%	Obra finalizada	3	150
						Ejecutado	24.711.366,54								
SANTIAGO DEL ESTERO	-	JARDIN A CREAR en Fernández	ROBLES	FERNANDEZ	Creación	Plan Original	12.280.278,19	100%	Finalizada	02/03/2018	03/07/2018	100%	Obra finalizada	3	150
						Plan Vigente	18.077.954,32								
						Ejecutado	18.077.954,32								
SANTIAGO DEL ESTERO	-	JARDIN A CREAR en los Ralos	RIO HONDO	TERMAS DE RIO HONDO	Creación	Plan Original	12.866.506,96	98%	En ejecución	02/03/2018	09/05/2018	100%	Obra finalizada	3	150
						Plan Vigente	20.857.249,81								
						Ejecutado	20.420.677,97								
TUCUMAN	-	Jardín Pasaje Marconi y Av. J B Justo	Capital	San Miguel de Tucumán	Creación	Plan Original	17.831.659,52	100%	Finalizada	19/01/2017	16/03/2017	100%	Obra finalizada	6	300
						Plan Vigente	20.201.486,48								
						Ejecutado	20.199.425,41								
TUCUMAN	-	Jardín en B° Néstor Kirchner	Capital	San Miguel de Tucumán	Creación	Plan Original	10.523.164,39	100%	Finalizada	19/01/2017	16/03/2017	100%	Obra finalizada	3	150
						Plan Vigente	11.556.786,25								
						Ejecutado	11.551.902,57								
TUCUMAN	-	Jardín en Av. Independencia y Alberdi	Capital	San Miguel de Tucumán	Creación	Plan Original	10.769.680,91	101%	Finalizada	19/01/2017	16/03/2017	100%	Obra finalizada	3	150
						Plan Vigente	11.779.398,90								
						Ejecutado	11.910.102,33								
TUCUMAN	-	Jardín en B° Manantiales Sur Sector ESTE	Capital	San Miguel de Tucumán	Creación	Plan Original	10.523.164,39	100%	Finalizada	19/01/2017	16/03/2017	100%	Obra finalizada	3	150
						Plan Vigente	11.508.964,51								
						Ejecutado	11.508.855,16								
TUCUMAN	-	Jardín en Alsina y Ayacucho	Capital	San Miguel de Tucumán	Creación	Plan Original	17.831.659,52	100%	Finalizada	19/01/2017	16/03/2017	100%	Obra finalizada	6	300
						Plan Vigente	19.117.279,06								
						Ejecutado	19.117.200,06								
TUCUMAN	9000121-00	Jardín - Benjamín Paz Graneros	Trancas	Benjamín Paz	Sustitución	Plan Original	10.769.680,91	100%	Finalizada	19/01/2017	16/03/2017	100%	Obra finalizada	3	150
						Plan Vigente	11.767.336,99								
						Ejecutado	11.767.387,16								
TUCUMAN	-	Jardín - S Nom. Esq. Gorriti y Virla	Capital	San Miguel de Tucumán	Creación	Plan Original	10.769.680,91	100%	Finalizada	19/01/2017	16/03/2017	100%	Obra finalizada	3	150
						Plan Vigente	12.049.395,38								
						Ejecutado	12.038.281,11								
TUCUMAN	9000236-00	Jardín Villa Benjamín Araoz	Burruryacu	Benjamín Araoz	Sustitución	Plan Original	10.769.680,91	100%	Finalizada	19/01/2017	16/03/2017	100%	Obra finalizada	3	150
						Plan Vigente	12.085.527,59								
						Ejecutado	12.095.898,05								
TUCUMAN	9001003-00	Jardín en Esc. N° 330 Eudoro Avellaneda	Cruz Alta	Los Ralos	Sustitución	Plan Original	17.831.659,52	100%	Finalizada	19/01/2017	16/03/2017	100%	Obra finalizada	6	300
						Plan Vigente	19.690.958,43								
						Ejecutado	19.690.958,43								
TUCUMAN	-	Jardín en Calle Agustín Alturraide	Cruz Alta	Alderetes	Creación	Plan Original	17.831.659,52	99%	En ejecución	19/01/2017	16/03/2017	100%	Obra finalizada	6	300
						Plan Vigente	19.654.883,00								
						Ejecutado	19.523.999,65								
TUCUMAN	-	Jardín en San Andrés Esc. Freyre	Cruz Alta	San Andrés	Creación	Plan Original	10.769.680,91	100%	Finalizada	19/01/2017	16/03/2017	100%	Obra finalizada	3	150
						Plan Vigente	12.123.199,93								
						Ejecutado	12.123.193,08								
TUCUMAN	-	Jardín en Terreno Sec Bernabé Araoz	Capital	San Miguel de Tucumán	Creación	Plan Original	17.831.659,52	98%	Finalizada	19/01/2017	16/03/2017	100%	Obra finalizada	6	300
						Plan Vigente	19.730.437,11								
						Ejecutado	19.431.730,06								
TUCUMAN	-	Jardín en Alderetes Este	Cruz Alta	Alderetes	Creación	Plan Original	10.769.680,91	100%	Finalizada	19/01/2017	16/03/2017	100%	Obra finalizada	3	150
						Plan Vigente	12.319.299,54								
						Ejecutado	12.319.299,53								

DETALLE DE OBRAS DE INFRAESTRUCTURA FINANCIADAS POR F22

Provincia	CUE	Establecimiento	Departamento	Localidad	Tipo de Obra		MONTO TOTAL ESTIMADO	RELACIÓN %	ESTADO	Fecha Adjudicación	Firma contrato	Avance Físico de la obra	Observaciones	Salas	Cupos Disponibles
TUCUMAN	9000698-00	Jardín en Esc. N° 159 Base Naval Pto. Belgrano	La Cocha	La Invernada	Sustitución	Plan Original Plan Vigente Ejecutado	10.769.680,91 12.645.785,55 12.645.785,55	100%	Finalizada	19/01/2017	16/03/2017	100%	Obra finalizada	3	150
TUCUMAN	9000953-00	Jardín en Esc. Gral. Las Heras	Juan Bautista Alberdi	Juan Bautista Alberdi	Sustitución	Plan Original Plan Vigente Ejecutado	17.831.659,52 20.634.172,52 20.634.172,51	100%	Finalizada	19/01/2017	16/03/2017	100%	Obra finalizada	6	300
TUCUMAN	9000145-00	Jardín en Esc. N° 19 J Frías	Chicligasta	El Molino	Sustitución	Plan Original Plan Vigente Ejecutado	10.769.680,91 12.327.410,31 12.327.410,31	100%	Finalizada	19/01/2017	16/03/2017	100%	Obra finalizada	3	150
TUCUMAN	-	Jardín para Esc. N° 244 y Esc. Torres	La Cocha	La Cocha	Creación	Plan Original Plan Vigente Ejecutado	10.523.164,39 12.258.559,05 12.258.559,03	100%	Finalizada	19/01/2017	16/03/2017	100%	Obra finalizada	3	150
TUCUMAN	-	Jardín a Crear en Esc. Gral. Arenales	Colombres-Cruz Alta	Colombres-Cruz Alta	Creación	Plan Original Plan Vigente Ejecutado	20.099.623,56 32.454.217,85 25.011.880,77	77%	Suspendida	15/11/2017	12/01/2018	72%	Obra en ejecución		
TUCUMAN	-	Jardín en Esc. Nº 87 - Pcia de Cordoba	Las Cejas	Las Cejas	Creación	Plan Original Plan Vigente Ejecutado	12.006.076,05 20.486.990,11 12.880.309,75	63%	En ejecución	15/11/2017	12/01/2018	19%	Obra en ejecución		
TUCUMAN	-	Jardín a Crear en Los Vallistos	Banda del Rio Sali	Banda del Rio Sali	Creación	Plan Original Plan Vigente Ejecutado	12.006.076,05 20.372.106,96 16.546.114,13	81%	En ejecución	15/11/2017	12/01/2018	71%	Obra en ejecución		
TUCUMAN	-	Jardín en Esc. Amadeo Jacques	La Ramada y La Cruz, Burruyacu	La Ramada y La Cruz, Burruyacu	Creación	Plan Original Plan Vigente Ejecutado	11.825.361,94 23.325.914,58 4.766.890,68	20%	En ejecución	15/11/2017	12/01/2018	5%	Obra en ejecución		
TUCUMAN	-	Jardín A Crear en Calle Storni	Lules	Lules	Creación	Plan Original Plan Vigente Ejecutado	12.006.076,05 15.589.500,48 15.428.248,05	99%	En ejecución	15/11/2017	12/01/2018	100%	Obra finalizada	3	150
TUCUMAN	-	Jardín a Crear en San Andres Este	San Andres-Cruz Alta	San Andres-Cruz Alta	Creación	Plan Original Plan Vigente Ejecutado	12.006.076,05 15.915.238,33 15.738.033,94	99%	En ejecución	15/11/2017	12/01/2018	100%	Obra finalizada	3	150
TUCUMAN	-	Jardín en Esc. Celestino Gelsi	Lules	Lules	Creación	Plan Original Plan Vigente Ejecutado	12.006.076,05 16.371.729,95 16.208.986,57	99%	En ejecución	15/11/2017	12/01/2018	100%	Obra finalizada	3	150
TUCUMÁN	-	JARDIN A CREAR Fulvio Pagani	LULES	LA REDUCCION	Creación	Plan Original Plan Vigente Ejecutado	13.068.990,76 20.306.317,11 19.772.009,18	97%	En ejecución	02/03/2018	09/05/2018	80%	Obra en ejecución		

V. INVERSIONES ACUMULADAS (US\$)

# LMS1	CATEGORÍA	PRESUPUESTO ORIGINAL (1)		PRESUPUESTO VIGENTE (2)		GASTOS JUSTIFICADOS (3)		GASTOS PENDIENTES DE JUSTIFICAR (4)		TOTAL GASTOS SEGÚN CONTABILIDAD DEL EJECUTOR (5) = (3)+(4)		SALDO DISPONIBLE (6) = (2)-(5)		TOTAL COMPROMETIDO** (7)		SALDO A COMPROMETER (8) = (2)-(7)	
		BID	LOCAL	BID	LOCAL	BID	LOCAL*	BID	LOCAL	BID	LOCAL	BID	LOCAL	BID	LOCAL	BID	LOCAL
	SUBPROGRAMA I: MEJORAMIENTO DEL DESEMPEÑO DEL SISTEMA	40.000.000,00	14.450.000,00	40.000.000,00	14.450.000,00	2.432.590,55	220.747,05	105.140,20	1.046.982,46	2.537.730,75	1.267.729,51	37.462.269,25	13.182.270,49	0,00	62.609,49	37.462.269,25	13.119.661,00
1	COMPONENTE 1 – MEJORAMIENTO DE LA OFERTA EDUCATIVA*	33.200.000,00	14.000.000,00	30.500.000,00	0,00	1.264.154,75	0,00	55.159,72	0,00	1.319.314,47	0,00	29.180.685,53	0,00	0,00	0,00	29.180.685,53	0,00
1.1	Implementación y apoyo a los Planes de Mejora Institucional (PMI).	0,00	14.000.000,00	16.900.000,00	0,00	690.773,92	0,00	0,00	0,00	690.773,92	0,00	16.209.226,08	0,00	0,00	0,00	16.209.226,08	0,00
1.2	Dispositivos de formación diseñados e implementados.	0,00	0,00	215.000,00	0,00	172.580,54	0,00	40.780,68	0,00	213.361,22	0,00	1.638,78	0,00	0,00	0,00	1.638,78	0,00
1.3	Docentes formados para favorecer la mejora de los aprendizajes en el nivel secundario.	18.100.000,00	0,00	6.650.000,00	0,00	76.260,34	0,00	0,00	0,00	76.260,34	0,00	6.573.739,66	0,00	0,00	0,00	6.573.739,66	0,00
1.4	Directores formados (con formación situada).	3.420.000,00	0,00	6.650.000,00	0,00	244.436,49	0,00	14.379,04	0,00	258.815,53	0,00	6.391.184,47	0,00	0,00	0,00	6.391.184,47	0,00
1.5	Equipo Central de Gestion del Componente*	11.680.000,00	0,00	85.000,00	0,00	80.103,46	0,00	0,00	0,00	80.103,46	0,00	4.896,54	0,00	0,00	0,00	4.896,54	0,00
2	COMPONENTE 2 – ACCIONES HACIA LA DEMANDA	1.000.000,00	0,00	3.700.000,00	14.000.000,00	74.455,27	0,00	18.620,91	1.047.983,99	93.076,18	1.047.983,99	3.606.923,82	12.952.016,01	0,00	0,00	3.606.923,82	12.952.016,01
2.1	Equipos técnicos jurisdiccionales formados.	0,00	0,00	0,00	2.800.000,00	0,00	0,00	0,00	204.340,22	0,00	204.340,22	0,00	2.595.659,78	0,00	0,00	0,00	2.595.659,78
2.2	Escuelas primarias que reciben al menos dos visitas mensuales de acompañamiento situado.	0,00	0,00	0,00	2.800.000,00	0,00	0,00	0,00	204.572,62	0,00	204.572,62	0,00	2.595.427,38	0,00	0,00	0,00	2.595.427,38
2.3	Escuelas primarias que participan de formación presencial y virtual.	0,00	0,00	0,00	8.400.000,00	0,00	0,00	0,00	639.071,14	0,00	639.071,14	0,00	7.760.928,86	0,00	0,00	0,00	7.760.928,86
2.4	Escuelas que reciben al menos una partida de materiales pedagógicos	1.000.000,00	0,00	3.700.000,00	0,00	74.455,27	0,00	18.620,91	0,00	93.076,18	0,00	3.606.923,82	0,00	0,00	0,00	3.606.923,82	0,00
3	COMPONENTE 3 – APOYO A LA EVALUACIÓN Y MONITOREO PERMANENTE	1.750.000,00	0,00	1.750.000,00	0,00	111.556,31	0,00	16.337,83	0,00	127.894,14	0,00	1.622.105,86	0,00	0,00	0,00	1.622.105,86	0,00
3.1	Monitoreo y Evaluación	1.435.000,00	0,00	1.435.000,00	0,00	111.556,31	0,00	16.337,83	0,00	127.894,14	0,00	1.307.105,86	0,00	0,00	0,00	1.307.105,86	0,00
3.2	Estudios e Investigaciones	315.000,00	0,00	315.000,00	0,00	0,00	0,00	0,00	0,00	0,00	0,00	315.000,00	0,00	0,00	0,00	315.000,00	0,00
4	ADMINISTRACIÓN, EVALUACIÓN Y AUDITORÍA DEL SUBPROGRAMA I	4.050.000,00	450.000,00	4.050.000,00	450.000,00	982.424,22	220.747,05	15.021,74	-1.001,53	997.445,96	219.745,52	3.052.554,04	230.254,48	0,00	62.609,49	3.052.554,04	167.644,99
4.1	Administración SI	4.050.000,00	0,00	4.050.000,00	0,00	982.424,22	1.001,53	15.021,74	-1.001,53	997.445,96	0,00	3.052.554,04	0,00	0,00	0,00	3.052.554,04	0,00
4.2	Auditoría Externa	0,00	450.000,00	0,00	450.000,00	0,00	219.745,52	0,00	0,00	219.745,52	0,00	230.254,48	0,00	62.609,49	0,00	167.644,99	
	SUBPROGRAMA II: EXPANSIÓN DE LA INFRAESTRUCTURA ESCOLAR	160.000.000,00	35.550.000,00	160.000.000,00	35.550.000,00	90.852.478,34	16.546.235,92	766.040,32	19.594.541,29	91.618.518,66	36.140.777,21	68.381.481,34	-590.777,21	4.372.996,20	0,00	64.008.485,14	-590.777,21
1	COMPONENTE 1 – CONSTRUCCIÓN EQUIPAMIENTO EDIFICIOS EDUCATIVOS	156.500.000,00	35.100.000,00	156.500.000,00	35.100.000,00	90.539.835,48	16.546.235,92	761.279,44	19.144.541,29	91.301.114,92	35.690.777,21	65.198.885,08	-590.777,21	4.372.996,20	0,00	60.825.888,88	-590.777,21
1.1	Construcción y equipamiento Obras nivel Inicial	156.500.000,00	0,00	156.500.000,00	0,00	90.539.835,48	0,00	761.279,44	0,00	91.301.114,92	0,00	65.198.885,08	0,00	4.372.996,20	0,00	60.825.888,88	0,00
1.2	Construcción Obras nivel Secundario	0,00	35.100.000,00	0,00	35.100.000,00	0,00	16.546.235,92	0,00	19.144.541,29	0,00	35.690.777,21	0,00	-590.777,21	0,00	0,00	-590.777,21	
2	ADMINISTRACIÓN, EVALUACIÓN Y AUDITORÍA DEL SUBPROGRAMA II	3.500.000,00	450.000,00	3.500.000,00	450.000,00	312.642,86	0,00	4.760,88	450.000,00	317.403,74	450.000,00	3.182.596,26	0,00	0,00	0,00	3.182.596,26	0,00
2.1	Administración SII	3.500.000,00	0,00	3.500.000,00	0,00	312.642,86	0,00	4.760,88	0,00	317.403,74	0,00	3.182.596,26	0,00	0,00	0,00	3.182.596,26	0,00
2.2	Auditoría Externa	0,00	450.000,00	0,00	450.000,00	0,00	0,00	0,00	450.000,00	0,00	450.000,00	0,00	0,00	0,00	0,00	0,00	
	TOTAL INVERTIDO	200.000.000,00	50.000.000,00	200.000.000,00	50.000.000,00	93.285.068,89	16.766.982,97	871.180,52	20.641.523,75	94.156.249,41	37.408.506,72	105.843.750,59	12.591.493,28	4.372.996,20	62.609,49	101.470.754,39	12.528.883,79
	ANTICIPO DE FONDOS			100.000.000,00		0,00	0,00	0,00	0,00	0,00	0,00	0,00	0,00	0,00	0,00	0,00	
	TOTAL INVERTIDO + ANTICIPO	200.000.000,00	50.000.000,00	200.000.000,00	50.000.000,00	93.285.068,89	16.766.982,97	871.180,52	20.641.523,75	94.156.249,41	37.408.506,72	105.843.750,59	12.591.493,28	4.372.996,20	62.609,49	101.470.754,39	12.528.883,79
	PARI PASSU	80%	20%	80%	20%	85%	15%										

[2] El Presupuesto Vigente ha sido *Estimado*, ya que a la fecha no se ha recibido la Matriz Financiera modificada solicitada por el Banco

* Se incluye la línea 1.5 "Equipo Central de Gestion del Componente" por contener gastos durante el 2017 y 2018.-

** Total Comprometido tomado a un dólar promedio de \$65.-

VI. PLAN FINANCIERO: ENERO - DICIEMBRE 2020

(en millones de USD, moneda de la operación)

CATEGORÍA DE INVERSIÓN	FINANCIAMIENTO DEL BANCO												Total BID	CONTRAPARTIDA LOCAL	TOTAL PROYECTO	
	Enero	Febrero	Marzo	Abril	Mayo	Junio	Julio	Agosto	Septiembre	Octubre	Noviembre	Diciembre				
Subprograma I. Mejoramiento del desempeño del sistema educativo	0,00	0,00	0,00	0,00	0,00	0,00	0,00	0,00	0,00	0,00	0,00	0,00	0,00	0,00	0,00	0,00
Componente 1. Acciones para fortalecer la oferta educativa	0,00	0,00	0,00	0,00	0,00	0,00	0,00	0,00	0,00	0,00	0,00	0,00	0,00	0,00	0,00	0,00
Actividad 1. Implementación y apoyo a los Planes de Mejora Institucional (PMI)														0,00	0,00	0,00
Actividad 2. Formación de docentes, directores y supervisores en el nivel secundario														0,00	0,00	0,00
Actividad 3. Apoyo a la enseñanza de comprensión lectora y matemática														0,00	0,00	0,00
Actividad 4. Mejora de las condiciones de enseñanza en la escuela														0,00	0,00	0,00
Gestión del Componente I														0,00	0,00	0,00
Componente 3. Evaluación y monitoreo permanente	0,00	0,00	0,00	0,00	0,00	0,00	0,00	0,00	0,00	0,00	0,00	0,00	0,00	0,00	0,00	0,00
Actividad 1. Monitoreo y evaluación														0,00	0,00	0,00
Actividad 2. Estudios e Investigaciones														0,00	0,00	0,00
Administración, auditoría y supervisión	0,00	0,00	0,00	0,00	0,00	0,00	0,00	0,00	0,00	0,00	0,00	0,00	0,00	0,00	0,00	0,00
Gastos de administración														0,00	0,00	0,00
Auditoría externa														0,00	0,00	0,00
Subprograma II. Expansión de la infraestructura escolar	0,00	0,00	0,00	0,00	0,00	0,00	0,00	0,00	0,00	0,00	0,00	0,00	0,00	0,00	0,00	0,00
Componente 1. Construcción y equipamiento de edificios educativos	0,00	0,00	0,00	0,00	0,00	0,00	0,00	0,00	0,00	0,00	0,00	0,00	0,00	0,00	0,00	0,00
Actividad 1. Construcción y equipamiento de nuevos edificios escolares de nivel inicial														0,00	0,00	0,00
Actividad 2. Construcción de nuevos edificios escolares de nivel secundario														0,00	0,00	0,00
Administración, auditoría y evaluación	0,00	0,00	0,00	0,00	0,00	0,00	0,00	0,00	0,00	0,00	0,00	0,00	0,00	0,00	0,00	0,00
Gastos de administración														0,00	0,00	0,00
Auditoría externa														0,00	0,00	0,00
TOTALES	0,00	0,00	0,00	0,00	0,00	0,00	0,00	0,00	0,00	0,00	0,00	0,00	0,00	0,00	0,00	0,00
Total Anticipo de Fondos Requerido													0,00			

VII. SEGUIMIENTO A LOS ESTADOS FINANCIEROS AUDITADOS

INFORMES DE ESTADOS FINANCIEROS

AÑO FISCAL	ESTADO	FECHA DE ENTREGA	OPINIÓN DEL AUDITOR	COMENTARIOS
2018	Entregado al BID	02/05/2019	Favorable sin salvedades	No hay comentarios adicionales para destacar

CUMPLIMIENTO DE LAS OBSERVACIONES DE CONTROL INTERNO

ESTADO DE LAS OBSERVACIONES REALIZADAS

AÑO FISCAL	ORGANISMO QUE OBSERVÓ (BID o auditor)	DESCRIPCIÓN DE LA OBSERVACIÓN	ESTADO (levantado o pendiente)
2018	Auditor	Conversión de inversiones de Contrapartida Local	Regularizado