ES COPIA DEL PLANO G.V.O. 633
M. BELLOCCHIO - GCIA.CONTROL TECNICO FERROVIARIO - C.N.A.T.

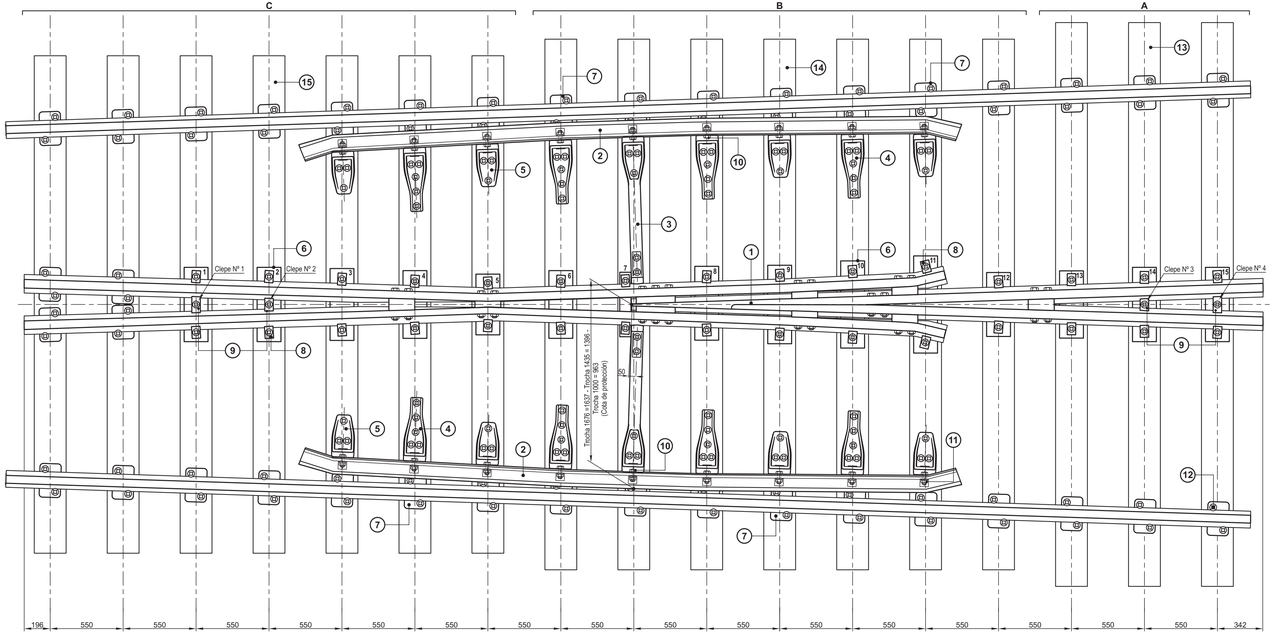

SILLETA ASIENTO CORAZON

Esc. 1:5

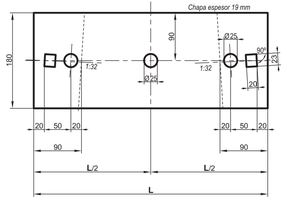

CLEPE AJUSTE CORAZON SIMPLE

Esc. 1:2

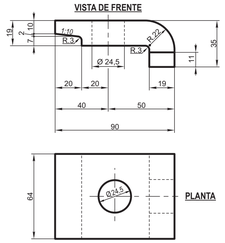

Clepe Nº	a	b	c	d
1	151	111	115	155
2	117	77	81	121
3	88	48	52	92
4	122	82	86	126

SILLETA ASIENTO RIEL TIPO "A"

Esc. 1:2

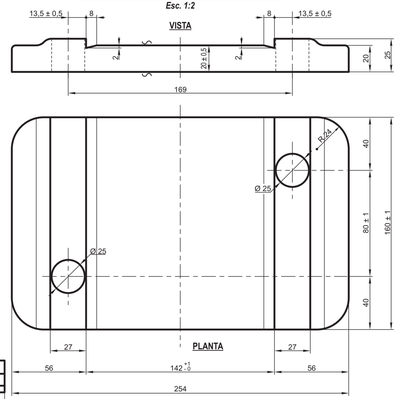

CLEPE AJUSTE CORAZON DOBLE

Esc. 1:2

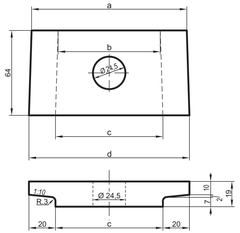

DETALLE DE SILLETAS

Nº	Valor L
1	577
2	543
3	508
4	474
5	440
6	457
7	488
8	525
9	560
10	697
11	761
12	445
13	479
14	513
15	548

DIMENSIONES DE LOS DURMIENTES

Trocha m	A	B	C
1676	4750	4500	4250
1435	4250	4000	3750
1000	3250	3000	2700

NOTA:
La silleta Nº 7* será recortada con el fin de permitir el emplazamiento del soporte con la barra de unión de contrarriel.
Las silletas Nº 1, 2, 14 y 15 tendrán un agujero adicional para la colocación del clepe doble.

* Ver Plano C-9-9-1-3

NOTA:
Para durmientes quebracho colorado Norma F.A. 7 025

ITEM	DESCRIPCION	CANT.	PLANO	NORMA
15	Durmiente largo C	7		F.A. 7 024
14	Durmiente largo B	7		F.A. 7 024
13	Durmiente largo A	3		F.A. 7 024
12	Tirafondo Ø 23 x135	184	G.V.O. 537	F.A. 7 034
11	Arandela elástica Ø 27	18	G.V.O. 511	F.A. 7 008
10	Bulón para contrarriel 25 x 100	18	C-9-9-1-2	F.A. 7 006
9	Clepe ajuste corazón doble	4	C-9-4-2	Acero IRAM A-50
8	Clepe ajuste corazón simple	30	C-9-4-2	Acero IRAM A-50
7	Silleta asiento riel tipo "A"	38	C-9-4-2	F.A. 8 701 o ASTM 536 - Grado 60-40-18
6	Silleta asiento corazón (ver planilla)	15	C-9-4-2	SAE 1020
5	Soporte contrarriel de 3 agujeros	8	C-9-9-2-3	F.A. 8 701 o ASTM 536 - Grado 60-40-18
4	Soporte contrarriel de 5 agujeros	8	C-9-9-2-3	F.A. 8 701 o ASTM 536 - Grado 60-40-18
3	Soporte contrarriel con barra de distancia	2	C-9-9-2-3	F.A. 8 701 o ASTM 536 - Grado 60-40-18
2	Contrarriel de 5000 mm	2	C-9-9-2-3	F.A. 7 003
1	Corazón Tg 1:16	1	C-9-4-2-1	F.A. 7 003

CRUZAMIENTO 1:16
RIEL 50 kg - U.36

FERROCARRILES ARGENTINOS

AREA VIA Y OBRAS

ESCALA	TROCHA	LINEAS:	UTILIZACION	EMISION
1:20 - 1:5 1:2	TODAS	TODAS	VIA	1

FIRMA Y FECHA APROB.

N° DE PLANO G.V.O. 633