



Ministerio de Economía
Argentina

INFORME MENSUAL DE OCUPACIÓN

PODER EJECUTIVO NACIONAL, PODER JUDICIAL DE LA NACIÓN,
OTROS ENTES DEL SECTOR PÚBLICO NACIONAL NO FINANCIERO Y
EMPRESAS Y SOCIEDADES DEL ESTADO

Sistema Integrado de Recursos Humanos (SIRHU)

Secretaría de Hacienda
Subsecretaría de Presupuesto

Dirección Nacional de Seguimiento de la Inversión en Capital Humano del
Sector Público Nacional

OCTUBRE 2024

Índice

OCTUBRE 2024

- CUADRO 1. OCUPACIÓN PODER EJECUTIVO NACIONAL, PODER JUDICIAL DE LA NACIÓN, OTROS ENTES DEL SECTOR PUBLICO NACIONAL NO FINANCIERO Y EMPRESAS Y SOCIEDADES DEL ESTADO
- CUADRO 2. EVOLUCIÓN PERSONAL OCUPADO PODER EJECUTIVO NACIONAL, PODER JUDICIAL DE LA NACIÓN, OTROS ENTES DEL SECTOR PUBLICO NACIONAL NO FINANCIERO Y EMPRESAS Y SOCIEDADES DEL ESTADO, POR MODALIDAD DE EMPLEO
- GRÁFICO 1. EVOLUCIÓN DE LA OCUPACIÓN EN EL PODER EJECUTIVO NACIONAL
- CUADRO 3. PODER JUDICIAL DE LA NACIÓN Y PODER EJECUTIVO NACIONAL: CARGOS FINANCIADOS Y OCUPACIÓN POR MODALIDAD DE EMPLEO Y JURISDICCION
- CUADRO 4. PODER JUDICIAL DE LA NACIÓN Y PODER EJECUTIVO NACIONAL: CARGOS FINANCIADOS Y OCUPACIÓN POR MODALIDAD DE EMPLEO Y CARÁCTER INSTITUCIONAL
- CUADRO 5. PODER JUDICIAL DE LA NACIÓN Y PODER EJECUTIVO NACIONAL: CARGOS FINANCIADOS Y OCUPACIÓN POR MODALIDAD DE EMPLEO, JURISDICCION, CARÁCTER INSTITUCIONAL Y SAF
- CUADRO 6. PODER JUDICIAL DE LA NACIÓN Y PODER EJECUTIVO NACIONAL: CARGOS FINANCIADOS Y OCUPACIÓN POR MODALIDAD DE EMPLEO, JURISDICCION Y ESCALAFÓN
- CUADRO 7. PODER JUDICIAL DE LA NACIÓN Y PODER EJECUTIVO NACIONAL: CARGOS FINANCIADOS Y OCUPACIÓN POR MODALIDAD DE EMPLEO, JURISDICCION Y GÉNERO
- CUADRO 8. PODER JUDICIAL DE LA NACIÓN, PODER EJECUTIVO NACIONAL Y OTROS ENTES DEL SECTOR PUBLICO NO FINANCIERO, Y SINEP (DECRETO N°2098/08): DISTRIBUCIÓN DE LA OCUPACIÓN POR GRUPOS
- CUADRO 9. PODER EJECUTIVO NACIONAL Y OTROS ENTES DEL SECTOR PUBLICO NO FINANCIERO: OCUPACIÓN POR AGRUPAMIENTOS ESCALAFONARIOS DE NATURALEZA HOMOGÉNEA Y MODALIDAD DE EMPLEO
- CUADRO 10. SINEP - DECRETO N° 2098/08: OCUPACIÓN POR NIVEL Y GRADO, Y MODALIDAD DE EMPLEO (NO INCLUYE PERSONAL EN EL EXTERIOR)
- CUADRO 11. PODER EJECUTIVO NACIONAL Y OTROS ENTES DEL SECTOR PÚBLICO NO FINANCIERO: OCUPACIÓN POR RÉGIMEN JURÍDICO Y MODALIDAD DE EMPLEO
- CUADRO 12. PODER EJECUTIVO NACIONAL, PODER JUDICIAL DE LA NACIÓN Y OTROS ENTES DEL SECTOR PUBLICO NO FINANCIERO: OCUPACIÓN POR ESCALAFÓN Y MODALIDAD DE EMPLEO
- CUADRO 13. PODER EJECUTIVO NACIONAL Y OTROS ENTES DEL SECTOR PUBLICO NO FINANCIERO: OCUPACIÓN POR TRAMOS SALARIALES
- CUADRO 14. OTROS ENTES DEL SECTOR PUBLICO NACIONAL NO FINANCIERO: OCUPACIÓN POR INSTITUCIÓN Y MODALIDAD DE EMPLEO
- CUADRO 15. EMPRESAS Y SOCIEDADES DEL ESTADO: OCUPACIÓN POR INSTITUCIÓN Y MODALIDAD DE EMPLEO
- NOTAS METODOLÓGICAS

CUADRO 1. OCUPACIÓN PODER EJECUTIVO NACIONAL, PODER JUDICIAL DE LA NACIÓN, OTROS ENTES DEL SECTOR PUBLICO NACIONAL NO FINANCIERO Y EMPRESAS Y SOCIEDADES DEL ESTADO

OCTUBRE 2024

PODER EJECUTIVO NACIONAL, PODER JUDICIAL DE LA NACIÓN, OTROS ENTES DEL SECTOR PUBLICO NACIONAL NO FINANCIERO Y EMPRESAS Y SOCIEDADES DEL ESTADO	494.938
TOTAL PODER EJECUTIVO NACIONAL	349.360
PERSONAL PERMANENTE Y TRANSITORIO	292.028
Administración central	237.317
Organismos descentralizados	42.153
Instituciones de seguridad social	12.558
PERSONAL CONTRATADO	57.332
Administración central	23.902
Organismos descentralizados	32.542
Instituciones de seguridad social	888
PERSONAL DEL PODER JUDICIAL DE LA NACIÓN	31.744
Personal permanente y transitorio	31.744
PERSONAL DE OTROS ENTES DEL SECTOR PUBLICO NACIONAL NO FINANCIERO	34.178
Personal permanente y transitorio	33.997
Personal contratado	181
PERSONAL DE EMPRESAS Y SOCIEDADES DEL ESTADO	79.656
Personal permanente y transitorio	78.379
Personal contratado	1.277

CUADRO 2. EVOLUCIÓN PERSONAL OCUPADO PODER EJECUTIVO NACIONAL, PODER JUDICIAL DE LA NACIÓN, OTROS ENTES DEL SECTOR PUBLICO NACIONAL NO FINANCIERO Y EMPRESAS Y SOCIEDADES DEL ESTADO, POR MODALIDAD DE EMPLEO
I TRIMESTRE 2004 - IV TRIMESTRE 2024

TRIMESTRES	PODER EJECUTIVO NACIONAL			OTROS ENTES DEL SECTOR PUBLICO NO FINANCIERO			SUBTOTAL	PODER JUDICIAL DE LA NACIÓN	EMPRESAS Y SOCIEDADES DEL ESTADO			TOTAL GENERAL
	PERS. PERMAN. Y TRANSITORIO	PERSONAL CONTRATADO	TOTAL	PERS. PERMAN. Y TRANSITORIO	PERSONAL CONTRATADO	TOTAL		PERS. PERMAN. Y TRANSITORIO	PERS. PERMAN. Y TRANSITORIO	PERS. PERMAN. Y TRANSITORIO (Relevamiento desde ENE-24)	TOTAL	
1º TRIM 2004	225.637	17.542	243.179	19.515	591	20.106	263.285					
2º TRIM 2004	225.948	18.128	244.076	19.476	728	20.204	264.280					
3º TRIM 2004	229.006	18.339	247.345	19.625	561	20.186	267.531					
4º TRIM 2004	229.767	18.278	248.045	20.224	622	20.846	268.891					
1º TRIM 2005	230.198	18.734	248.932	20.852	417	21.269	270.201	19.706				
2º TRIM 2005	231.737	20.138	251.875	20.976	425	21.401	273.276	19.856				
3º TRIM 2005	237.395	21.230	258.625	21.071	364	21.435	280.060	20.052				
4º TRIM 2005	238.200	22.082	260.282	21.143	409	21.552	281.834	20.183				
1º TRIM 2006	236.393	22.882	259.275	20.830	259	21.089	280.364	20.215	9.517	0	9.517	310.096
2º TRIM 2006	238.652	23.676	262.328	20.820	285	21.105	283.433	20.325	9.528	0	9.528	313.286
3º TRIM 2006	241.158	24.898	266.056	20.842	265	21.107	287.163	20.655	9.566	0	9.566	317.384
4º TRIM 2006	239.505	26.441	265.946	20.793	301	21.094	287.040	20.756	9.649	0	9.649	317.445
1º TRIM 2007	239.457	28.083	267.540	20.912	271	21.183	288.723	20.986	10.654	0	10.654	320.363
2º TRIM 2007	241.041	29.555	270.596	21.060	283	21.343	291.939	21.236	10.856	0	10.856	324.031
3º TRIM 2007	240.177	30.524	270.701	21.221	266	21.487	292.188	21.588	10.829	0	10.829	324.605
4º TRIM 2007	247.299	31.770	279.069	21.340	273	21.613	300.682	22.840	11.358	0	11.358	334.880
1º TRIM 2008	247.432	33.758	281.190	21.453	195	21.648	302.838	22.131	15.761	0	15.761	340.730
2º TRIM 2008	249.185	34.746	283.931	21.564	251	21.815	305.746	23.044	16.254	0	16.254	345.044
3º TRIM 2008	251.759	35.625	287.384	21.746	200	21.946	309.330	22.226	21.333	0	21.333	352.889
4º TRIM 2008	251.148	35.922	287.070	21.791	265	22.056	309.126	22.439	21.446	0	21.446	353.011
1º TRIM 2009	252.177	37.414	289.591	21.133	277	21.410	311.001	22.317	22.022	0	22.022	355.340
2º TRIM 2009	257.919	36.091	294.010	23.171	345	23.516	317.526	22.477	22.329	0	22.329	362.332
3º TRIM 2009	263.647	38.018	301.665	23.175	399	23.574	325.239	22.512	22.253	0	22.253	370.004
4º TRIM 2009	263.759	39.737	303.496	23.136	476	23.612	327.108	22.898	22.101	0	22.101	372.107
1º TRIM 2010	266.240	39.353	305.593	23.128	340	23.468	329.061	22.934	16.247	0	16.247	368.242
2º TRIM 2010	267.676	40.960	308.636	23.099	418	23.517	332.153	23.024	16.425	0	16.425	371.602
3º TRIM 2010	267.532	42.442	309.974	23.036	447	23.483	333.457	23.628	16.593	0	16.593	373.678
4º TRIM 2010	266.862	43.973	310.835	22.995	456	23.451	334.286	23.691	16.858	0	16.858	374.835
1º TRIM 2011	269.432	45.489	314.921	22.940	439	23.379	338.300	23.647	18.057	0	18.057	380.004
2º TRIM 2011	269.527	47.294	316.821	22.884	372	23.256	340.077	23.773	21.411	0	21.411	385.261
3º TRIM 2011	272.891	49.024	321.915	22.783	424	23.207	345.122	24.011	21.369	0	21.369	390.502
4º TRIM 2011	273.057	50.765	323.822	22.746	450	23.196	347.018	24.009	21.983	0	21.983	393.010
1º TRIM 2012	275.899	49.113	325.012	22.663	417	23.080	348.092	24.082	22.778	0	22.778	394.952
2º TRIM 2012	277.416	49.847	327.263	22.534	420	22.954	350.217	24.061	22.570	0	22.570	396.848
3º TRIM 2012	277.193	51.396	328.589	22.435	396	22.831	351.420	24.172	23.478	0	23.478	399.070
4º TRIM 2012	279.435	53.342	332.777	22.283	398	22.681	355.458	24.273	23.880	0	23.880	403.611
1º TRIM 2013	282.020	55.238	337.258	22.141	391	22.532	359.790	24.233	23.886	0	23.886	407.909
2º TRIM 2013	285.158	56.531	341.689	22.026	396	22.422	364.111	24.324	24.078	0	24.078	412.513
3º TRIM 2013	284.274	58.693	342.967	22.070	450	22.520	365.487	24.483	24.483	0	24.483	414.453
4º TRIM 2013	287.498	61.166	348.664	22.280	215	22.495	371.159	24.666	24.979	0	24.979	420.804
1º TRIM 2014	287.703	63.077	350.780	22.184	169	22.353	373.133	24.664	25.287	0	25.287	423.084
2º TRIM 2014	290.636	64.221	354.857	22.028	200	22.228	377.085	24.825	25.770	0	25.770	427.680
3º TRIM 2014	292.990	65.501	358.491	22.072	231	22.303	380.794	25.045	26.151	0	26.151	431.990
4º TRIM 2014	294.263	67.658	361.921	22.214	484	22.698	384.619	25.070	26.426	0	26.426	436.115
1º TRIM 2015	297.365	69.000	366.365	22.260	389	22.649	389.014	25.053	27.989	0	27.989	442.056
2º TRIM 2015	299.847	70.791	370.638	22.403	380	22.783	393.421	25.224	28.488	0	28.488	447.133
3º TRIM 2015	304.975	70.159	375.134	22.429	409	22.838	397.972	25.466	29.124	0	29.124	452.562
4º TRIM 2015	309.390	72.034	381.424	22.406	420	22.826	404.250	25.578	30.076	0	30.076	459.904

CUADRO 2. EVOLUCIÓN PERSONAL OCUPADO PODER EJECUTIVO NACIONAL, PODER JUDICIAL DE LA NACIÓN, OTROS ENTES DEL SECTOR PUBLICO NACIONAL NO FINANCIERO Y EMPRESAS Y SOCIEDADES DEL ESTADO, POR MODALIDAD DE EMPLEO
I TRIMESTRE 2004 - IV TRIMESTRE 2024

TRIMESTRES	PODER EJECUTIVO NACIONAL			OTROS ENTES DEL SECTOR PUBLICO NO FINANCIERO			SUBTOTAL	PODER JUDICIAL DE LA NACIÓN	EMPRESAS Y SOCIEDADES DEL ESTADO			TOTAL GENERAL
	PERS. PERMAN. Y TRANSITORIO	PERSONAL CONTRATADO	TOTAL	PERS. PERMAN. Y TRANSITORIO	PERSONAL CONTRATADO	TOTAL			PERS. PERMAN. Y TRANSITORIO	PERS. PERMAN. Y TRANSITORIO	PERS. PERMAN. Y TRANSITORIO (Relevamiento desde ENE-24)	
1º TRIM 2016	311.266	73.094	384.360	22.983	248	23.231	407.591	25.734	30.281	0	30.281	463.606
2º TRIM 2016	312.755	70.536	383.291	22.809	248	23.057	406.348	25.949	30.473	0	30.473	462.770
3º TRIM 2016	310.825	70.317	381.142	22.645	242	22.887	404.029	26.182	29.790	0	29.790	460.001
4º TRIM 2016	307.429	71.707	379.136	22.574	305	22.879	402.015	26.338	29.859	0	29.859	458.212
1º TRIM 2017	288.761	71.709	360.470	22.625	326	22.951	383.421	26.353	31.210	0	31.210	440.984
2º TRIM 2017	291.023	72.260	363.283	22.377	295	22.672	385.955	26.580	31.971	0	31.971	444.506
3º TRIM 2017	288.138	71.797	359.935	22.221	289	22.510	382.445	26.744	31.388	0	31.388	440.577
4º TRIM 2017	287.154	70.723	357.877	22.086	313	22.399	380.276	26.905	31.313	0	31.313	438.494
1º TRIM 2018	288.316	68.186	356.502	21.858	315	22.173	378.675	26.849	29.531	0	29.531	435.055
2º TRIM 2018	288.725	66.325	355.050	35.288	273	35.561	390.611	26.933	29.095	0	29.095	446.639
3º TRIM 2018	285.425	65.629	351.054	34.828	303	35.131	386.185	26.980	37.760	0	37.760	450.925
4º TRIM 2018	284.750	63.750	348.500	34.399	339	34.738	383.238	26.958	38.065	0	38.065	448.261
1º TRIM 2019	283.076	61.609	344.685	34.378	307	34.685	379.370	26.901	38.294	0	38.294	444.565
2º TRIM 2019	285.717	60.948	346.665	33.961	328	34.289	380.954	26.972	54.495	0	54.495	462.421
3º TRIM 2019	282.614	60.598	343.212	33.818	510	34.328	377.540	27.107	64.213	0	64.213	468.860
4º TRIM 2019	283.277	60.195	343.472	34.602	289	34.891	378.363	27.194	60.607	0	60.607	466.164
1º TRIM 2020	280.666	59.537	340.203	34.986	339	35.325	375.528	26.703	52.574	0	52.574	454.805
2º TRIM 2020	283.583	59.623	343.206	34.934	368	35.302	378.508	26.385	53.198	0	53.198	458.091
3º TRIM 2020	282.494	60.548	343.042	34.998	379	35.377	378.419	26.225	53.922	0	53.922	458.566
4º TRIM 2020	282.113	61.804	343.917	34.753	400	35.153	379.070	26.088	54.354	0	54.354	459.512
1º TRIM 2021	282.700	64.358	347.058	34.677	379	35.056	382.114	26.195	54.685	0	54.685	462.994
2º TRIM 2021	281.772	65.480	347.252	34.498	402	34.900	382.152	27.590	56.985	0	56.985	466.727
3º TRIM 2021	282.642	66.509	349.151	34.203	457	34.660	383.811	27.525	58.820	0	58.820	470.156
4º TRIM 2021	283.931	67.051	350.982	33.976	513	34.489	385.471	27.636	59.631	0	59.631	472.738
1º TRIM 2022	285.877	66.467	352.344	34.229	319	34.548	386.892	27.632	59.679	0	59.679	474.203
2º TRIM 2022	286.095	67.220	353.315	34.121	318	34.439	387.754	27.827	59.626	0	59.626	475.207
3º TRIM 2022	290.526	69.212	359.738	33.871	440	34.311	394.049	28.021	59.889	0	59.889	481.959
4º TRIM 2022	288.818	72.058	360.876	33.616	517	34.133	395.009	28.090	59.340	0	59.340	482.439
1º TRIM 2023	290.587	70.258	360.845	33.443	915	34.358	395.203	30.910	59.455	0	59.455	485.568
2º TRIM 2023	292.243	69.554	361.797	33.092	1.534	34.626	396.423	31.079	59.175	0	59.175	486.677
3º TRIM 2023	292.896	70.253	363.149	34.103	1.518	35.621	398.770	31.221	59.076	0	59.076	489.067
4º TRIM 2023	295.683	70.448	366.131	35.150	346	35.496	401.627	31.686	59.283	0	59.283	492.596
1º TRIM 2024	295.653	67.631	363.284	35.007	228	35.235	398.519	31.520	58.239	31.582	89.821	519.860
2º TRIM 2024	297.194	61.183	358.377	34.615	257	34.872	393.249	31.739	57.029	31.458	88.487	513.475
3º TRIM 2024	295.047	58.735	353.782	34.295	186	34.481	388.263	31.895	52.349	30.148	82.497	502.655
4º TRIM 2024	292.028	57.332	349.360	33.997	181	34.178	383.538	31.744	51.415	28.241	79.656	494.938

GRÁFICO 1. EVOLUCIÓN DE LA OCUPACIÓN EN EL PODER EJECUTIVO NACIONAL
OCTUBRE 2024

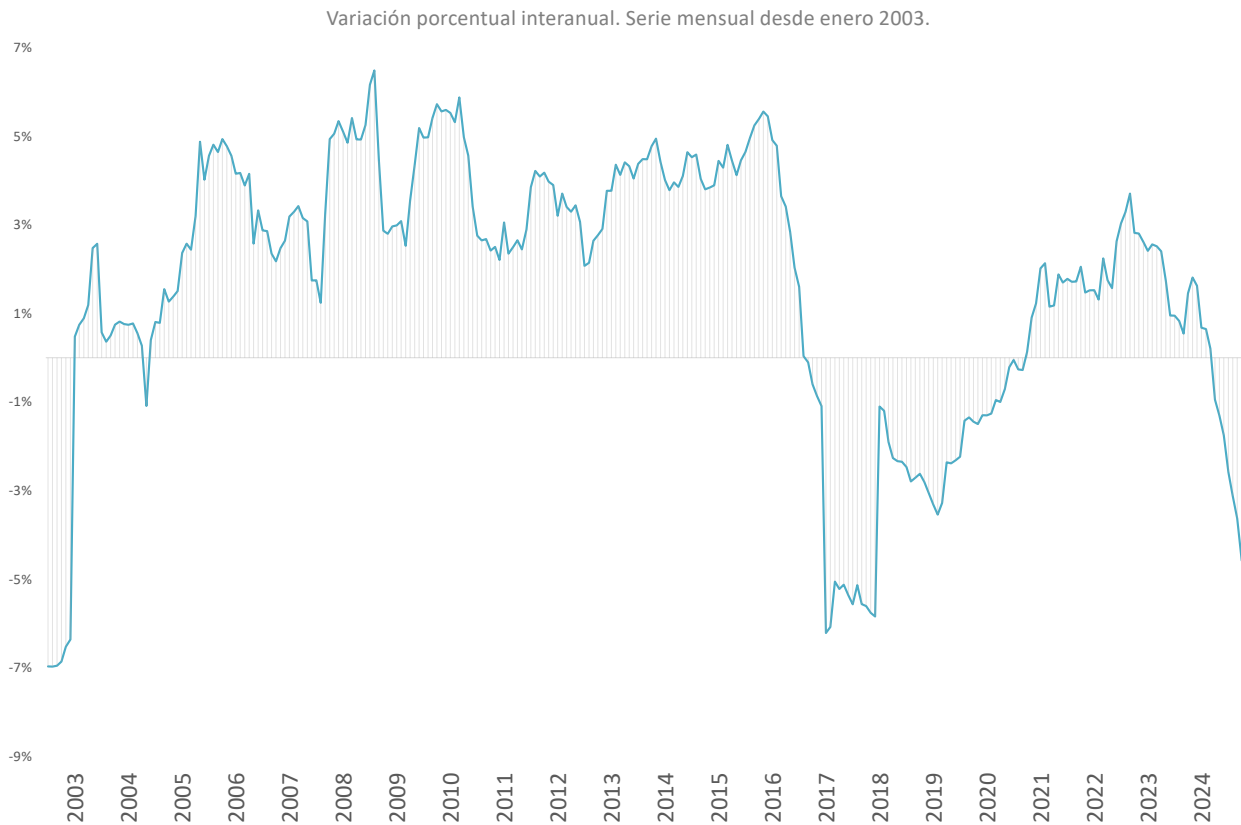
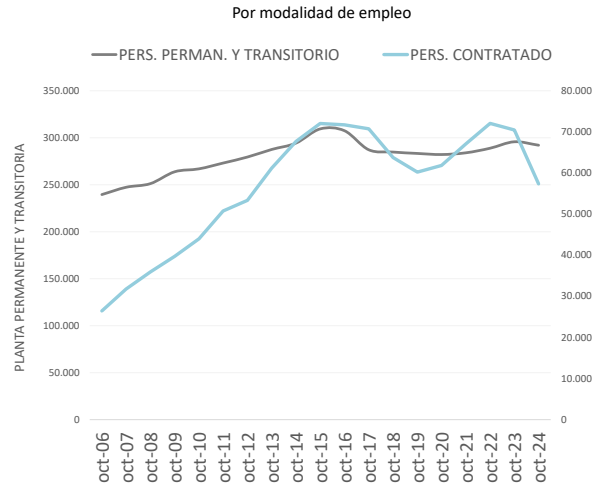
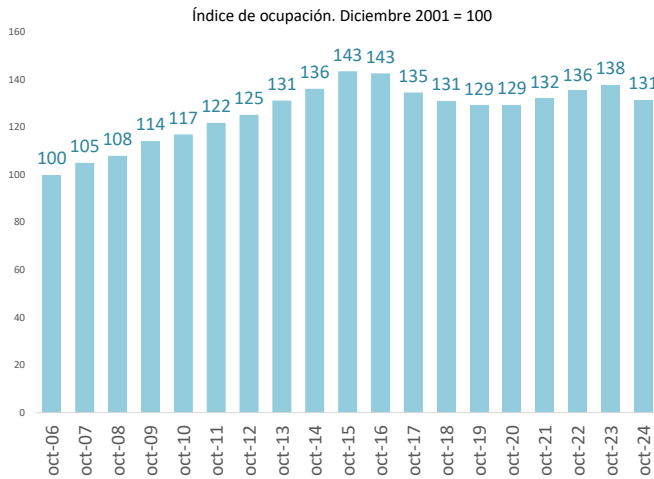

CUADRO 3. PODER JUDICIAL DE LA NACIÓN Y PODER EJECUTIVO NACIONAL: CARGOS FINANCIADOS Y OCUPACIÓN POR MODALIDAD DE EMPLEO Y JURISDICCION
OCTUBRE 2024

JURISDICCION	CARGOS Y HORAS CÁTEDRA FINANCIADOS		OCUPACIÓN		
	CARGOS FINANCIADOS	HORAS CÁTEDRA	PERSONAL PERMANENTE Y TRANSITORIO	PERSONAL CONTRATADO DTO. 1421/02	TOTAL
TOTAL PODER JUDICIAL DE LA NACIÓN Y PODER EJECUTIVO NACIONAL	368.489	370.927	323.772	57.332	381.104
PODER JUDICIAL DE LA NACIÓN	26.878	0	22.892	0	22.892
MINISTERIO PÚBLICO	10.951	0	8.852	0	8.852
PRESIDENCIA DE LA NACIÓN	2.049	8.055	1.214	1.032	2.246
JEFATURA DE GABINETE DE MINISTROS	21.737	51.650	16.146	4.137	20.283
MINISTERIO DEL INTERIOR	8.713	18.600	4.671	6.387	11.058
MINISTERIO DE RELACIONES EXTERIORES, COMERCIO INTERNACIONAL Y CULTO	2.686	23.347	1.929	670	2.599
MINISTERIO DE JUSTICIA	2.917	5.000	1.507	415	1.922
MINISTERIO DE SEGURIDAD	119.703	42.937	112.902	1.038	113.940
MINISTERIO DE DEFENSA	103.881	93.216	106.378	3.486	109.864
MINISTERIO DE ECONOMÍA	22.658	32.548	16.714	11.780	28.494
EX MINISTERIO DE INFRAESTRUCTURA	6.173	41.236	4.440	7.330	11.770
MINISTERIO DE SALUD	13.308	458	5.671	12.594	18.265
MINISTERIO DE CAPITAL HUMANO	26.835	53.880	20.200	8.236	28.436
MINISTERIO DE DESREGULACIÓN Y TRANSFORMACIÓN DEL ESTADO	0	0	256	227	483

DISTRIBUCIÓN DE LA OCUPACIÓN POR JURISDICCIÓN

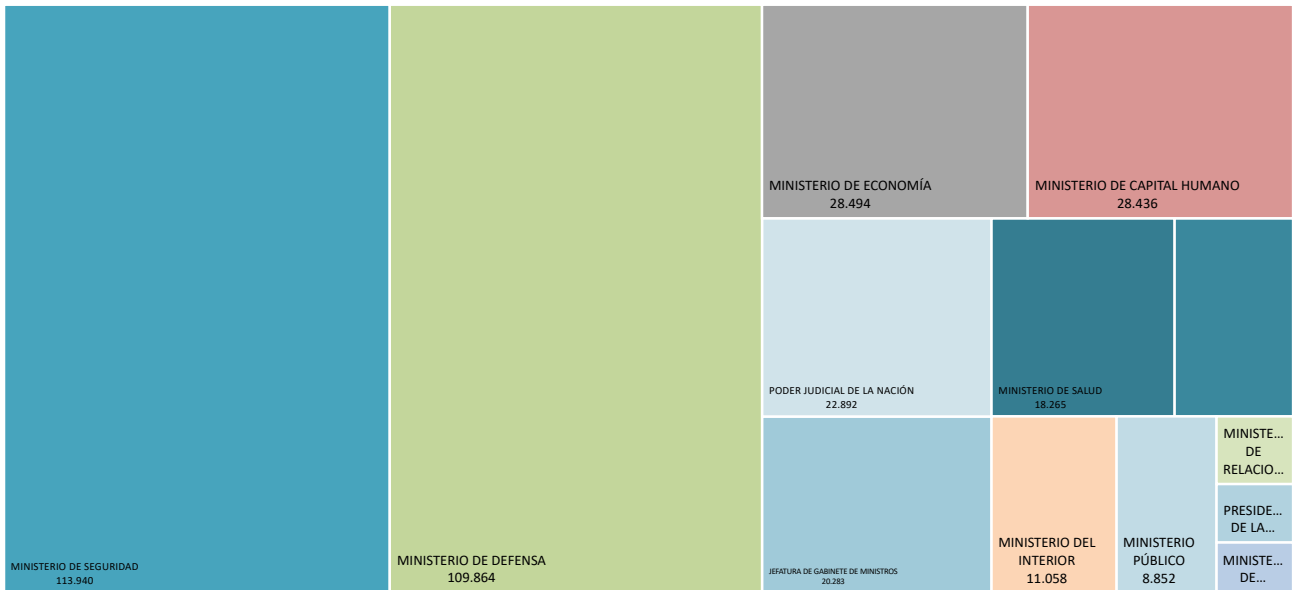

CUADRO 4. PODER JUDICIAL DE LA NACIÓN Y PODER EJECUTIVO NACIONAL: CARGOS FINANCIADOS Y OCUPACIÓN POR MODALIDAD DE EMPLEO Y CARÁCTER INSTITUCIONAL
OCTUBRE 2024

CARÁCTER INSTITUCIONAL	CARGOS Y HORAS CÁTEDRA FINANCIADOS		OCUPACIÓN		
	CARGOS FINANCIADOS	HORAS CÁTEDRA	PERSONAL PERMANENTE Y TRANSITORIO	PERSONAL CONTRATADO DTO. 1421/02	TOTAL
TOTAL PODER JUDICIAL DE LA NACIÓN Y PODER EJECUTIVO NACIONAL	368.489	370.927	323.772	57.332	381.104
ADMINISTRACION CENTRAL	294.586	258.186	269.061	23.902	292.963
ORGANISMOS DESCENTRALIZADOS	59.830	112.741	42.153	32.542	74.695
INSTITUCIONES DE LA SEGURIDAD SOCIAL	14.073	0	12.558	888	13.446

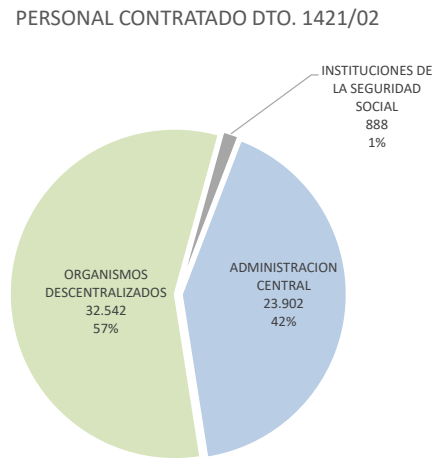
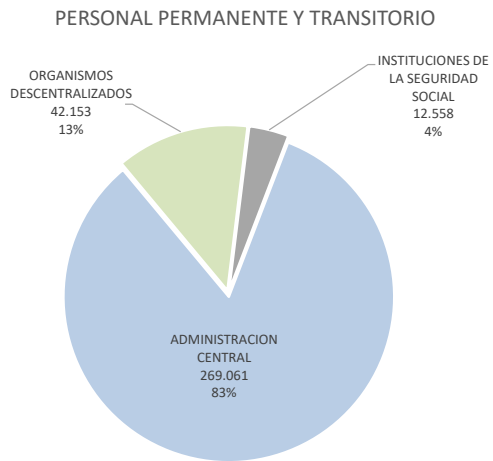

CUADRO 5. PODER JUDICIAL DE LA NACIÓN Y PODER EJECUTIVO NACIONAL: CARGOS FINANCIADOS Y OCUPACIÓN POR MODALIDAD DE EMPLEO, JURISDICCION, CARÁCTER INSTITUCIONAL Y SAF
OCTUBRE 2024

JURISDICCION / CARÁCTER INSTITUCIONAL / SAF	CARGOS Y HORAS CÁTEDRA FINANCIADOS		OCUPACIÓN		
	CARGOS FINANCIADOS	HORAS CÁTEDRA	PERSONAL PERMANENTE Y TRANSITORIO	PERSONAL CONTRATADO DTO. 1421/02	TOTAL
TOTAL PODER JUDICIAL DE LA NACIÓN Y PODER EJECUTIVO NACIONAL	368.489	370.927	323.772	57.332	381.104
TOTAL ADMINISTRACION CENTRAL	294.586	258.186	269.061	23.902	292.963
TOTAL ORGANISMOS DESCENTRALIZADOS	59.830	112.741	42.153	32.542	74.695
TOTAL INSTITUCIONES DE SEGURIDAD SOCIAL	14.073	0	12.558	888	13.446
PODER JUDICIAL DE LA NACIÓN	26.878	0	22.892	0	22.892
ADMINISTRACION CENTRAL	26.878	0	22.892	0	22.892
CORTE SUPREMA DE JUSTICIA DE LA NACIÓN	4.732	0	2.461	0	2.461
CONSEJO DE LA MAGISTRATURA	22.146	0	20.431	0	20.431
MINISTERIO PÚBLICO	10.951	0	8.852	0	8.852
ADMINISTRACION CENTRAL	10.951	0	8.852	0	8.852
PROCURACIÓN GENERAL DE LA NACIÓN	6.664	0	5.809	0	5.809
DEFENSORÍA GENERAL DE LA NACIÓN	4.287	0	3.043	0	3.043
PRESIDENCIA DE LA NACIÓN	2.049	8.055	1.214	1.032	2.246
ADMINISTRACION CENTRAL	1.285	6.500	748	632	1.380
SECRETARÍA GENERAL DE LA PRESIDENCIA DE LA NACIÓN	795	0	461	605	1.066
SECRETARÍA LEGAL Y TÉCNICA	488	0	287	27	314
SECRETARÍA DE COMUNICACIÓN Y PRENSA	0	0	0	0	0
SECRETARÍA DE INTELIGENCIA DE ESTADO (SIDE)	2	6.500	0	0	0
ORGANISMOS DESCENTRALIZADOS	764	1.555	466	400	866
SINDICATURA GENERAL DE LA NACIÓN	430	1.155	321	188	509
AUTORIDAD REGULATORIA NUCLEAR	334	400	145	212	357
JEFATURA DE GABINETE DE MINISTROS	21.737	51.650	16.146	4.137	20.283
ADMINISTRACION CENTRAL	1.692	30.000	670	890	1.560
JEFATURA DE GABINETE DE MINISTROS	1.692	30.000	462	512	974
SECRETARÍA DE INNOVACIÓN, CIENCIA Y TECNOLOGÍA	0	0	208	378	586
ORGANISMOS DESCENTRALIZADOS	20.045	21.650	15.476	3.247	18.723
CONSEJO NACIONAL DE INVESTIGACIONES CIENTÍFICAS Y TÉCNICAS	17.900	0	14.401	1.130	15.531
COMISIÓN NACIONAL DE ACTIVIDADES ESPACIALES	267	0	221	35	256
BANCO NACIONAL DE DATOS GENÉTICOS (BNDG)	43	0	19	22	41
AGENCIA NACIONAL DE PROMOCIÓN DE LA INVESTIGACIÓN, EL DESARROLLO TECNOLÓGICO Y LA INNOVACIÓN	141	0	70	102	172
AGENCIA DE ADMINISTRACIÓN DE BIENES DEL ESTADO	215	0	138	174	312
ENTE NACIONAL DE COMUNICACIONES	632	1.650	288	1.105	1.393
AGENCIA DE ACCESO A LA INFORMACIÓN PÚBLICA	34	3.000	19	46	65
AGENCIA NACIONAL DE DISCAPACIDAD	813	17.000	320	633	953
MINISTERIO DEL INTERIOR	8.713	18.600	4.671	6.387	11.058
ADMINISTRACION CENTRAL	1.739	8.600	843	1.341	2.184
VICEJEFATURA DE GABINETE DEL INTERIOR	732	5.600	370	431	801
TURISMO Y DEPORTES	591	0	316	415	731
SECRETARÍA DE AMBIENTE	416	3.000	157	495	652
ORGANISMOS DESCENTRALIZADOS	6.974	10.000	3.828	5.046	8.874
ADMINISTRACIÓN DE PARQUES NACIONALES	1.822	10.000	1.070	985	2.055
INSTITUTO NACIONAL DE PROMOCIÓN TURÍSTICA	40	0	38	0	38
INSTITUTO NACIONAL DE ASUNTOS INDÍGENAS	91	0	11	164	175
REGISTRO NACIONAL DE LAS PERSONAS (RENAPER)	2.208	0	908	1.705	2.613

CUADRO 5. PODER JUDICIAL DE LA NACIÓN Y PODER EJECUTIVO NACIONAL: CARGOS FINANCIADOS Y OCUPACIÓN POR MODALIDAD DE EMPLEO, JURISDICCION, CARÁCTER INSTITUCIONAL Y SAF
OCTUBRE 2024

JURISDICCION / CARÁCTER INSTITUCIONAL / SAF	CARGOS Y HORAS CÁTEDRA FINANCIADOS		OCUPACIÓN		
	CARGOS FINANCIADOS	HORAS CÁTEDRA	PERSONAL PERMANENTE Y TRANSITORIO	PERSONAL CONTRATADO DTO. 1421/02	TOTAL
TOTAL PODER JUDICIAL DE LA NACIÓN Y PODER EJECUTIVO NACIONAL	368.489	370.927	323.772	57.332	381.104
TOTAL ADMINISTRACION CENTRAL	294.586	258.186	269.061	23.902	292.963
TOTAL ORGANISMOS DESCENTRALIZADOS	59.830	112.741	42.153	32.542	74.695
TOTAL INSTITUCIONES DE SEGURIDAD SOCIAL	14.073	0	12.558	888	13.446
DIRECCIÓN NACIONAL DE MIGRACIONES	2.813	0	1.801	2.192	3.993
MINISTERIO DE RELACIONES EXTERIORES, COMERCIO INTERNACIONAL Y CULTO	2.686	23.347	1.929	670	2.599
ADMINISTRACION CENTRAL	2.686	23.347	1.929	670	2.599
MINISTERIO DE RELACIONES EXTERIORES, COMERCIO INTERNACIONAL Y CULTO	2.686	23.347	1.929	670	2.599
MINISTERIO DE JUSTICIA	2.917	5.000	1.507	415	1.922
ADMINISTRACION CENTRAL	2.189	5.000	1.251	407	1.658
MINISTERIO DE JUSTICIA	1.948	5.000	1.108	397	1.505
PROCURACIÓN DEL TESORO DE LA NACIÓN	241	0	143	10	153
ORGANISMOS DESCENTRALIZADOS	728	0	256	8	264
INSTITUTO NACIONAL CONTRA LA DISCRIMINACIÓN, LA XENOFOBIA Y EL RACISMO	467	0	0	0	0
CENTRO INTERNACIONAL PARA LA PROMOCIÓN DE LOS DERECHOS HUMANOS	33	0	17	8	25
UNIDAD DE INFORMACIÓN FINANCIERA	228	0	239	0	239
MINISTERIO DE SEGURIDAD	119.703	42.937	112.902	1.038	113.940
ADMINISTRACION CENTRAL	119.508	42.937	112.789	770	113.559
MINISTERIO DE SEGURIDAD	841	10.000	273	714	987
SERVICIO PENITENCIARIO FEDERAL	16.408	7.277	15.928	0	15.928
ENTE DE COOPERACIÓN TÉCNICA Y FINANCIERA DEL SERVICIO PENITENCIARIO FEDERAL	246	0	237	0	237
POLICÍA FEDERAL ARGENTINA (PFA)	32.549	13.500	30.902	0	30.902
GENDARMERÍA NACIONAL ARGENTINA (GNA)	40.748	0	38.826	0	38.826
PREFECTURA NAVAL ARGENTINA (PNA)	23.103	360	21.094	0	21.094
POLICÍA DE SEGURIDAD AEROPORTUARIA (PSA)	5.613	11.800	5.529	56	5.585
ORGANISMOS DESCENTRALIZADOS	54	0	44	16	60
AGENCIA NACIONAL DE MATERIALES CONTROLADOS	54	0	44	16	60
INSTITUCIONES DE LA SEGURIDAD SOCIAL	141	0	69	252	321
CAJA DE RETIROS, JUBILACIONES Y PENSIONES DE LA POLICÍA FEDERAL ARGENTINA	141	0	69	252	321
MINISTERIO DE DEFENSA	103.881	93.216	106.378	3.486	109.864
ADMINISTRACION CENTRAL	103.063	91.478	105.889	2.424	108.313
MINISTERIO DE DEFENSA (GASTOS PROPIOS)	677	0	348	268	616
INSTITUTO DE INVESTIGACIONES CIENTÍFICAS Y TÉCNICAS PARA LA DEFENSA (CITEDEF)	514	0	323	46	369
ESTADO MAYOR GENERAL DEL EJÉRCITO ARGENTINO (EMGE)	57.873	33.467	59.684	347	60.031
ESTADO MAYOR GENERAL DE LA ARMADA ARGENTINA (EMGA)	25.266	35.406	23.336	1.722	25.058
ESTADO MAYOR GENERAL DE LA FUERZA AÉREA ARGENTINA (EMGFA)	18.518	20.531	22.056	0	22.056
ESTADO MAYOR CONJUNTO DE LAS FUERZAS ARMADAS (EMCO)	215	2.074	142	41	183
ORGANISMOS DESCENTRALIZADOS	639	1.738	373	635	1.008
INSTITUTO GEOGRÁFICO NACIONAL	199	0	105	116	221
SERVICIO METEOROLÓGICO NACIONAL	440	1.738	268	519	787
INSTITUCIONES DE LA SEGURIDAD SOCIAL	179	0	116	427	543
INSTITUTO DE AYUDA FINANCIERA PARA PAGO DE RETIROS Y PENSIONES MILITARES	179	0	116	427	543
MINISTERIO DE ECONOMÍA	22.658	32.548	16.714	11.780	28.494
ADMINISTRACION CENTRAL	6.122	23.548	2.056	5.396	7.452

CUADRO 5. PODER JUDICIAL DE LA NACIÓN Y PODER EJECUTIVO NACIONAL: CARGOS FINANCIADOS Y OCUPACIÓN POR MODALIDAD DE EMPLEO, JURISDICCION, CARÁCTER INSTITUCIONAL Y SAF
OCTUBRE 2024

JURISDICCION / CARÁCTER INSTITUCIONAL / SAF	CARGOS Y HORAS CÁTEDRA FINANCIADOS		OCUPACIÓN		
	CARGOS FINANCIADOS	HORAS CÁTEDRA	PERSONAL PERMANENTE Y TRANSITORIO	PERSONAL CONTRATADO DTO. 1421/02	TOTAL
TOTAL PODER JUDICIAL DE LA NACIÓN Y PODER EJECUTIVO NACIONAL	368.489	370.927	323.772	57.332	381.104
TOTAL ADMINISTRACION CENTRAL	294.586	258.186	269.061	23.902	292.963
TOTAL ORGANISMOS DESCENTRALIZADOS	59.830	112.741	42.153	32.542	74.695
TOTAL INSTITUCIONES DE SEGURIDAD SOCIAL	14.073	0	12.558	888	13.446
MINISTERIO DE ECONOMÍA	2.186	11.248	767	1.434	2.201
INSTITUTO NACIONAL DE ESTADÍSTICA Y CENSOS (INDEC)	1.028	7.300	531	567	1.098
COMISIÓN NACIONAL DE COMERCIO EXTERIOR (CNCE)	38	0	36	11	47
SECRETARÍA DE ENERGÍA	267	0	64	433	497
SECRETARÍA DE INDUSTRIA Y DESARROLLO PRODUCTIVO	2.603	5.000	658	2.951	3.609
SECRETARÍA DE AGRICULTURA, GANADERÍA Y PESCA	0	0	0	0	0
ORGANISMOS DESCENTRALIZADOS	16.536	9.000	14.658	6.384	21.042
COMISIÓN NACIONAL DE ENERGÍA ATÓMICA	2.676	0	3.050	401	3.451
COMISIÓN NACIONAL DE VALORES	253	0	136	173	309
SUPERINTENDENCIA DE SEGUROS DE LA NACIÓN	338	0	211	288	499
INSTITUTO NACIONAL DE TECNOLOGÍA AGROPECUARIA	7.145	0	6.475	0	6.475
INSTITUTO NACIONAL DE INVESTIGACIÓN Y DESARROLLO PESQUERO	276	0	148	206	354
INSTITUTO NACIONAL DE TECNOLOGÍA INDUSTRIAL	2.403	0	1.781	445	2.226
INSTITUTO NACIONAL DE VITIVINICULTURA	465	0	350	116	466
ENTE NACIONAL REGULADOR DE LA ELECTRICIDAD	76	0	64	285	349
INSTITUTO NACIONAL DE LA PROPIEDAD INDUSTRIAL	174	0	138	250	388
ENTE NACIONAL REGULADOR DEL GAS	340	0	376	228	604
INSTITUTO NACIONAL DE SEMILLAS	138	0	52	181	233
TRIBUNAL FISCAL DE LA NACIÓN	129	0	73	176	249
SERVICIO NACIONAL DE SANIDAD Y CALIDAD AGROALIMENTARIA	1.801	9.000	1.639	3.477	5.116
SERVICIO GEOLÓGICO MINERO ARGENTINO	322	0	165	158	323
EX MINISTERIO DE INFRAESTRUCTURA	6.173	41.236	4.440	7.330	11.770
ADMINISTRACION CENTRAL	1.093	3.800	591	1.321	1.912
EX MINISTERIO DE INFRAESTRUCTURA	497	3.720	591	1.321	1.912
SECRETARÍA DE TRANSPORTE	327	0	0	0	0
SECRETARÍA DE OBRAS PÚBLICAS	125	0	0	0	0
SECRETARÍA DE DESARROLLO TERRITORIAL, HÁBITAT Y VIVIENDA	144	80	0	0	0
ORGANISMOS DESCENTRALIZADOS	5.080	37.436	3.849	6.009	9.858
INSTITUTO NACIONAL DEL AGUA	405	0	144	87	231
AGENCIA NACIONAL DE SEGURIDAD VIAL	351	5.000	154	585	739
DIRECCIÓN NACIONAL DE VIALIDAD	1.850	0	1.777	3.485	5.262
TRIBUNAL DE TASACIONES DE LA NACIÓN	78	400	39	47	86
ENTE NACIONAL DE OBRAS HÍDRICAS DE SANEAMIENTO	24	0	19	218	237
ORGANISMO REGULADOR DE SEGURIDAD DE PRESAS	11	0	6	74	80
COMISIÓN NACIONAL DE REGULACIÓN DEL TRANSPORTE	78	0	54	957	1.011
ORGANISMO REGULADOR DEL SISTEMA NACIONAL DE AEROPUERTOS	80	0	75	174	249
ADMINISTRACIÓN NACIONAL DE AVIACIÓN CIVIL	1.767	24.036	1.572	0	1.572
JUNTA DE SEGURIDAD EN EL TRANSPORTE	421	8.000	9	382	391
ENTE NACIONAL DE CONTROL Y GESTIÓN DE LA VÍA NAVEGABLE (EVN)	15	0	0	0	0
MINISTERIO DE SALUD	13.308	458	5.671	12.594	18.265

CUADRO 5. PODER JUDICIAL DE LA NACIÓN Y PODER EJECUTIVO NACIONAL: CARGOS FINANCIADOS Y OCUPACIÓN POR MODALIDAD DE EMPLEO, JURISDICCION, CARÁCTER INSTITUCIONAL Y SAF
OCTUBRE 2024

JURISDICCION / CARÁCTER INSTITUCIONAL / SAF	CARGOS Y HORAS CÁTEDRA FINANCIADOS		OCUPACIÓN		
	CARGOS FINANCIADOS	HORAS CÁTEDRA	PERSONAL PERMANENTE Y TRANSITORIO	PERSONAL CONTRATADO DTO. 1421/02	TOTAL
TOTAL PODER JUDICIAL DE LA NACIÓN Y PODER EJECUTIVO NACIONAL	368.489	370.927	323.772	57.332	381.104
TOTAL ADMINISTRACION CENTRAL	294.586	258.186	269.061	23.902	292.963
TOTAL ORGANISMOS DESCENTRALIZADOS	59.830	112.741	42.153	32.542	74.695
TOTAL INSTITUCIONES DE SEGURIDAD SOCIAL	14.073	0	12.558	888	13.446
ADMINISTRACION CENTRAL	6.016	0	3.684	3.148	6.832
MINISTERIO DE SALUD	5.698	0	3.627	2.680	6.307
SECRETARÍA DE POLÍTICAS INTEGRALES SOBRE DROGAS DE LA NACIÓN ARGENTINA (SEDRONAR)	318	0	57	468	525
ORGANISMOS DESCENTRALIZADOS	7.292	458	1.987	9.446	11.433
HOSPITAL NACIONAL EN RED ESPECIALIZADO EN SALUD MENTAL Y ADICCIONES "LICENCIADA LAURA BONAPARTE"	260	0	53	557	610
HOSPITAL NACIONAL DR. BALDOMERO SOMMER	717	0	53	1.148	1.201
ADMINISTRACIÓN NACIONAL DE MEDICAMENTOS, ALIMENTOS Y TECNOLOGÍA MÉDICA	831	0	292	968	1.260
INSTITUTO NACIONAL CENTRAL ÚNICO COORDINADOR DE ABLACIÓN E IMPLANTE	151	0	70	211	281
ADMINISTRACIÓN NACIONAL DE LABORATORIOS E INSTITUTOS DE SALUD DR. CARLOS G. MALBRÁN	1.166	0	384	686	1.070
HOSPITAL NACIONAL PROFESOR ALEJANDRO POSADAS	2.573	0	652	3.838	4.490
HOSPITAL NACIONAL Y COMUNIDAD "DR. RAMÓN CARRILLO"	522	458	58	845	903
INSTITUTO NACIONAL DE REHABILITACIÓN PSICOFÍSICA DEL SUR DR. JUAN OTIMIO TESONE	244	0	99	312	411
SUPERINTENDENCIA DE SERVICIOS DE SALUD	794	0	320	730	1.050
INSTITUTO NACIONAL DEL CÁNCER (INC)	34	0	6	151	157
MINISTERIO DE CAPITAL HUMANO	26.835	53.880	20.200	8.236	28.436
ADMINISTRACION CENTRAL	11.364	22.976	6.611	6.676	13.287
MINISTERIO DE CAPITAL HUMANO	1.833	7.076	785	2.328	3.113
DESARROLLO HUMANO Y ECONOMIA SOLIDARIA	3.292	10.000	2.124	1.770	3.894
SECRETARÍA NACIONAL DE NIÑEZ, ADOLESCENCIA Y FAMILIA	1.679	0	574	1.243	1.817
SECRETARÍA DE EDUCACIÓN	1.161	900	677	572	1.249
CONSEJO NACIONAL DE COORDINACIÓN DE POLÍTICAS SOCIALES	106	4.000	65	66	131
SECRETARÍA DE TRABAJO	3.293	1.000	2.386	697	3.083
ORGANISMOS DESCENTRALIZADOS	1.718	30.904	1.216	1.351	2.567
FUNDACIÓN MIGUEL LILLO	308	0	265	10	275
TEATRO NACIONAL CERVANTES	257	540	193	148	341
INSTITUTO NACIONAL DE ASOCIATIVISMO Y ECONOMÍA SOCIAL	344	30.000	159	317	476
BIBLIOTECA NACIONAL "DOCTOR MARIANO MORENO"	119	264	22	692	714
INSTITUTO NACIONAL DEL TEATRO	129	0	101	56	157
FONDO NACIONAL DE LAS ARTES	78	100	28	46	74
COMISIÓN NACIONAL DE EVALUACIÓN Y ACREDITACIÓN UNIVERSITARIA	85	0	53	75	128
SUPERINTENDENCIA DE RIESGOS DEL TRABAJO	398	0	395	7	402
INSTITUCIONES DE LA SEGURIDAD SOCIAL	13.753	0	12.373	209	12.582
ADMINISTRACIÓN NACIONAL DE LA SEGURIDAD SOCIAL	13.753	0	12.373	209	12.582
MINISTERIO DE DESREGULACIÓN Y TRANSFORMACIÓN DEL ESTADO	0	0	256	227	483

CUADRO 6. PODER JUDICIAL DE LA NACIÓN Y PODER EJECUTIVO NACIONAL: CARGOS FINANCIADOS Y OCUPACIÓN POR MODALIDAD DE EMPLEO, JURISDICCION Y ESCALAFÓN
OCTUBRE 2024

JURISDICCION / ESCALAFÓN	CARGOS Y HORAS CÁTEDRA FINANCIADOS		OCUPACIÓN		
	CARGOS FINANCIADOS	HORAS CÁTEDRA	PERSONAL PERMANENTE Y TRANSITORIO	PERSONAL CONTRATADO DTO. 1421/02	TOTAL
TOTAL PODER JUDICIAL DE LA NACIÓN Y PODER EJECUTIVO NACIONAL	368.489	370.927	323.772	57.332	381.104
PODER JUDICIAL DE LA NACIÓN	26.878	0	22.892	0	22.892
PERSONAL DEL PODER JUDICIAL	26.878	0	22.892	0	22.892
MINISTERIO PÚBLICO	10.951	0	8.852	0	8.852
PERSONAL DEL PODER JUDICIAL	6.664	0	5.809	0	5.809
PERSONAL DE LA DEFENSORÍA GENERAL DE LA NACIÓN	4.287	0	3.043	0	3.043
PRESIDENCIA DE LA NACIÓN	2.049	8.055	1.214	1.032	2.246
AUTORIDADES SUPERIORES DEL PODER EJECUTIVO NACIONAL	28	0	23	0	23
FUNCIONARIOS FUERA DE NIVEL	28	0	21	0	21
PERSONAL DEL SINEP	1.238	0	709	632	1.341
PERSONAL DE LA SIGEN	425	0	318	188	506
PERSONAL DE LA AUTORIDAD REGULATORIA NUCLEAR	330	0	143	212	355
PERSONAL TRANSITORIO	0	8.055	0	0	0
JEFATURA DE GABINETE DE MINISTROS	21.737	51.650	16.146	4.137	20.283
AUTORIDADES SUPERIORES DEL PODER EJECUTIVO NACIONAL	41	0	30	0	30
FUNCIONARIOS FUERA DE NIVEL	40	0	20	0	20
PERSONAL DE ADMINISTRADORES GUBERNAMENTALES	272	0	0	0	0
PERSONAL DEL ONABE	101	0	60	0	60
PERSONAL DE LA EX-COMISIÓN NACIONAL DE COMUNICACIONES	291	0	77	1.105	1.182
PERSONAL DEL SINEP	3.492	0	1.470	2.977	4.447
PERSONAL DE LA COMISION NAC. DE ACTIV. ESPACIALES	266	0	221	35	256
PERSONAL DOCENTE	15	1.650	126	0	126
PERSONAL DEL CONSEJO NAC. DE INV. CIENTIFICAS Y TECNICAS	17.219	0	14.142	20	14.162
PERSONAL TRANSITORIO	0	17.000	0	0	0
PERSONAL DOCENTE DEL INSTITUTO NACIONAL DE LA ADMINISTRACIÓN PÚBLICA (INAP)	0	30.000	0	0	0
MINISTERIO DEL INTERIOR	8.713	18.600	4.671	6.387	11.058
AUTORIDADES SUPERIORES DEL PODER EJECUTIVO NACIONAL	25	0	24	0	24
FUNCIONARIOS FUERA DE NIVEL	7	0	4	0	4
PERSONAL DEL INPROTUR	40	0	38	0	38
PERSONAL DE GUARDAPARQUES	656	0	519	0	519
PERSONAL DEL SINEP	7.579	0	4.083	5.838	9.921
PERSONAL DEL SERVICIO EXTERIOR	0	0	0	0	0
PERSONAL TRANSITORIO	0	18.600	0	0	0
PERSONAL DEL SISTEMA FEDERAL DEL MANEJO DEL FUEGO DE LA APN	406	0	3	549	552
MINISTERIO DE RELACIONES EXTERIORES, COMERCIO INTERNACIONAL Y CULTO	2.686	23.347	1.929	670	2.599
AUTORIDADES SUPERIORES DEL PODER EJECUTIVO NACIONAL	19	0	7	0	7
FUNCIONARIOS FUERA DE NIVEL	3	0	4	0	4
PERSONAL DEL SINEP	1.359	0	861	670	1.531
PERSONAL DEL SERVICIO EXTERIOR	1.207	0	1.053	0	1.053
PERSONAL DE LA DIRECCION NACIONAL DEL ANTARTICO	94	0	0	0	0
PERSONAL TRANSITORIO	4	23.347	4	0	4
MINISTERIO DE JUSTICIA	2.917	5.000	1.507	415	1.922

CUADRO 6. PODER JUDICIAL DE LA NACIÓN Y PODER EJECUTIVO NACIONAL: CARGOS FINANCIADOS Y OCUPACIÓN POR MODALIDAD DE EMPLEO, JURISDICCION Y ESCALAFÓN
OCTUBRE 2024

JURISDICCION / ESCALAFÓN	CARGOS Y HORAS CÁTEDRA FINANCIADOS		OCUPACIÓN		
	CARGOS FINANCIADOS	HORAS CÁTEDRA	PERSONAL PERMANENTE Y TRANSITORIO	PERSONAL CONTRATADO DTO. 1421/02	TOTAL
TOTAL PODER JUDICIAL DE LA NACIÓN Y PODER EJECUTIVO NACIONAL	368.489	370.927	323.772	57.332	381.104
AUTORIDADES SUPERIORES DEL PODER EJECUTIVO NACIONAL	23	0	19	0	19
FUNCIONARIOS FUERA DE NIVEL	16	0	7	0	7
PERSONAL DEL SINEP	2.661	0	1.246	415	1.661
PERSONAL DE LA UIF	217	0	235	0	235
PERSONAL TRANSITORIO	0	5.000	0	0	0
MINISTERIO DE SEGURIDAD	119.703	42.937	112.902	1.038	113.940
AUTORIDADES SUPERIORES DEL PODER EJECUTIVO NACIONAL	22	0	21	0	21
FUNCIONARIOS FUERA DE NIVEL	7	0	5	0	5
PERSONAL CIVIL DE LA POLICÍA DE SEGURIDAD AEROPORTUARIA	727	0	668	56	724
PERSONAL CIVIL DE LAS FUERZAS ARMADAS Y DE SEGURIDAD	149	0	176	0	176
PERSONAL DEL SINEP	1.015	0	368	982	1.350
PERSONAL MILITAR DE LAS FUERZAS ARMADAS	12	0	51	0	51
PERSONAL DOCENTE	2.071	10.000	730	0	730
PERSONAL DOCENTE CIVIL DE LAS FUERZAS ARMADAS Y DE SEGURIDAD	0	360	0	0	0
PERSONAL DE SEGURIDAD Y DEFENSA DE LA PREFECTURA NAVAL ARGENTINA	22.570	0	20.584	0	20.584
PERSONAL DE SEGURIDAD Y DEFENSA DE LA POLICIA FEDERAL ARGENTINA	31.505	0	30.721	0	30.721
PERSONAL DE SEGURIDAD Y DEFENSA DEL SERVICIO PENITENCIARIO FEDERAL	16.650	0	16.161	0	16.161
PERSONAL DE SEGURIDAD Y DEFENSA DE LA GENDARMERIA NACIONAL ARGENTINA	39.786	0	38.379	0	38.379
PERSONAL DE LA POLICIA DE SEGURIDAD AEROPORTUARIA	4.877	0	4.854	0	4.854
PERSONAL TRANSITORIO	224	25.300	179	0	179
PERSONAL DOCENTE DEL INSTITUTO SUPERIOR DE SEGURIDAD AEROPORTUARIA (ISSA)	7	0	5	0	5
PERSONAL DOCENTE DEL SERVICIO PENITENCIARIO FEDERAL	0	4.516	0	0	0
OTROS REGIMENES ESCALAFONARIOS	0	2.761	0	0	0
MINISTERIO DE DEFENSA	103.881	93.216	106.378	3.486	109.864
AUTORIDADES SUPERIORES DEL PODER EJECUTIVO NACIONAL	19	0	16	0	16
FUNCIONARIOS FUERA DE NIVEL	7	0	20	0	20
PERSONAL CIVIL DE LAS FUERZAS ARMADAS Y DE SEGURIDAD	13.612	0	11.923	2.110	14.033
PERSONAL DEL SINEP	1.503	0	816	1.376	2.192
PERSONAL MILITAR DE LAS FUERZAS ARMADAS	86.593	0	90.757	0	90.757
PERSONAL DOCENTE CIVIL DE LAS FUERZAS ARMADAS Y DE SEGURIDAD	1.125	91.478	2.024	0	2.024
PERSONAL DE LA POLICIA DE ESTABLECIMIENTOS NAVALES	374	0	366	0	366
PERSONAL DE INVESTIGACIÓN Y DESARROLLO DE LAS FUERZAS ARMADAS (RPIDFA)	503	0	346	0	346
PERSONAL DEL CONSEJO NAC. DE INV. CIENTIFICAS Y TECNICAS	15	0	11	0	11
PERSONAL CONTRATADO SERV. TRANSPORTES NAVALES	55	0	37	0	37
PERSONAL TEMPORARIO DE LAS FF. AA.	75	0	62	0	62
PERSONAL TRANSITORIO	0	1.738	0	0	0
MINISTERIO DE ECONOMÍA	22.658	32.548	16.714	11.780	28.494
AUTORIDADES SUPERIORES DEL PODER EJECUTIVO NACIONAL	73	0	62	0	62
FUNCIONARIOS FUERA DE NIVEL	82	0	44	0	44
PERSONAL DEL INSTITUTO NACIONAL DE TECNOLOGIA AGROPECUARIA	7.135	0	6.467	0	6.467
PERSONAL DEL INSTITUTO NACIONAL DE TECNOLOGIA INDUSTRIAL	2.399	0	1.780	445	2.225

CUADRO 6. PODER JUDICIAL DE LA NACIÓN Y PODER EJECUTIVO NACIONAL: CARGOS FINANCIADOS Y OCUPACIÓN POR MODALIDAD DE EMPLEO, JURISDICCION Y ESCALAFÓN
OCTUBRE 2024

JURISDICCION / ESCALAFÓN	CARGOS Y HORAS CÁTEDRA FINANCIADOS		OCUPACIÓN		
	CARGOS FINANCIADOS	HORAS CÁTEDRA	PERSONAL PERMANENTE Y TRANSITORIO	PERSONAL CONTRATADO DTO. 1421/02	TOTAL
TOTAL PODER JUDICIAL DE LA NACIÓN Y PODER EJECUTIVO NACIONAL	368.489	370.927	323.772	57.332	381.104
PERSONAL DE LA COM. NAC. DE COMERCIO EXTERIOR	33	0	32	11	43
PERSONAL DEL ENTE NACIONAL REGULADOR DE LA ELECTRICIDAD	70	0	62	285	347
PERSONAL DEL ENTE NACIONAL REGULADOR DEL GAS	334	0	374	228	602
PERSONAL EMBARCADO DEL INIDEP	23	0	14	36	50
PERSONAL DEL INSTITUTO NAC. DE LA PROPIEDAD INDUSTRIAL	170	0	137	250	387
PERSONAL DEL SINEP	7.860	0	3.049	6.647	9.696
PERSONAL DEL SENASA	1.798	0	1.639	3.477	5.116
PERSONAL DEL SERVICIO EXTERIOR	8	0	6	0	6
PERSONAL DE LA COMISION NAC.DE ENERGIA ATOMICA	2.673	0	3.048	401	3.449
PERSONAL TRANSITORIO	0	32.548	0	0	0
EX MINISTERIO DE INFRAESTRUCTURA	6.173	41.236	4.440	7.330	11.770
AUTORIDADES SUPERIORES DEL PODER EJECUTIVO NACIONAL	62	0	24	0	24
FUNCIONARIOS FUERA DE NIVEL	27	0	19	0	19
PERSONAL DE LA ADMINISTRACIÓN NACIONAL DE LA AVIACION CIVIL	2.179	0	1.569	382	1.951
PERSONAL DE LA COMISION NACIONAL DE REGULACION DEL TRANSPORTE	75	0	51	957	1.008
PERSONAL DEL ORGANISMO REGULADOR DEL SISTEMA NACIONAL DE AEROPUERTOS	76	0	75	174	249
PERSONAL DE LA DIRECCION NACIONAL DE VIALIDAD	1.835	0	1.584	3.419	5.003
PERSONAL EMBARCADO DE CONS.PORTUARIAS Y VIAS NAVEGABLES	143	0	160	0	160
PERSONAL DEL ENOHTSA	21	0	16	218	234
PERSONAL DEL ORGANISMO REGULADOR DE SEGURIDAD DE PRESAS	5	0	1	74	75
PERSONAL DEL EX-ÓRGANO DE CONTROL DE CONCESIONES VIALES (OCCOVI)	6	0	191	66	257
PERSONAL DEL SINEP	1.744	0	750	2.040	2.790
PERSONAL TRANSITORIO	0	41.236	0	0	0
MINISTERIO DE SALUD	13.308	458	5.671	12.594	18.265
AUTORIDADES SUPERIORES DEL PODER EJECUTIVO NACIONAL	24	0	16	0	16
FUNCIONARIOS FUERA DE NIVEL	69	0	39	0	39
PERSONAL PROFESIONAL DE LOS ESTABLECIMIENTOS HOSPITALARIOS Y ASISTENCIALES	3.428	0	515	3.763	4.278
PROFESIONALES RESIDENTES NACIONALES	4.201	0	3.091	0	3.091
PERSONAL DEL SINEP	5.586	0	2.010	8.831	10.841
PERSONAL TRANSITORIO	0	458	0	0	0
MINISTERIO DE CAPITAL HUMANO	26.835	53.880	20.200	8.236	28.436
AUTORIDADES SUPERIORES DEL PODER EJECUTIVO NACIONAL	68	0	48	0	48
FUNCIONARIOS FUERA DE NIVEL	77	0	44	0	44
PERSONAL DE TALLERES GRAFICOS	28	0	10	0	10
PERSONAL DE ORQUESTAS, COROS Y BALLET NACIONALES	493	0	319	127	446
PERSONAL NO DOCENTE DE UNIV. NAC. - F. M. LILLO	187	0	179	10	189
PERSONAL CONVENCIONADO - ANSES	13.600	0	12.318	209	12.527
PERSONAL SUPERIOR Y GERENCIAL - ANSES	153	0	55	0	55
PERSONAL DE LA SUPERINTENDENCIA DE RIESGOS DEL TRABAJO	397	0	394	7	401
PERSONAL DEL SINEP	11.711	0	6.730	7.883	14.613
PERSONAL DEL SERVICIO EXTERIOR	2	0	0	0	0

CUADRO 6. PODER JUDICIAL DE LA NACIÓN Y PODER EJECUTIVO NACIONAL: CARGOS FINANCIADOS Y OCUPACIÓN POR MODALIDAD DE EMPLEO, JURISDICCION Y ESCALAFÓN
OCTUBRE 2024

JURISDICCION / ESCALAFÓN	CARGOS Y HORAS CÁTEDRA FINANCIADOS		OCUPACIÓN		
	CARGOS FINANCIADOS	HORAS CÁTEDRA	PERSONAL PERMANENTE Y TRANSITORIO	PERSONAL CONTRATADO DTO. 1421/02	TOTAL
TOTAL PODER JUDICIAL DE LA NACIÓN Y PODER EJECUTIVO NACIONAL	368.489	370.927	323.772	57.332	381.104
PERSONAL DOCENTE	119	1.264	87	0	87
PERSONAL TRANSITORIO	0	52.616	0	0	0
PERSONAL DEL CENTRO BORGES	0	0	16	0	16

CUADRO 7. PODER JUDICIAL DE LA NACIÓN Y PODER EJECUTIVO NACIONAL: CARGOS FINANCIADOS Y OCUPACIÓN POR MODALIDAD DE EMPLEO, JURISDICCION Y GÉNERO
OCTUBRE 2024

JURISDICCION / GÉNERO	CARGOS Y HORAS CÁTEDRA FINANCIADOS		OCUPACIÓN		
	CARGOS FINANCIADOS	HORAS CÁTEDRA	PERSONAL PERMANENTE Y TRANSITORIO	PERSONAL CONTRATADO DTO. 1421/02	TOTAL
TOTAL PODER JUDICIAL DE LA NACIÓN Y PODER EJECUTIVO NACIONAL	368.489	370.927	323.772	57.332	381.104
FEMENINO	s/d	s/d	115.060	28.524	143.584
MASCULINO	s/d	s/d	208.712	28.808	237.520
PODER JUDICIAL DE LA NACIÓN	26.878	0	22.892	0	22.892
FEMENINO	s/d	s/d	12.109	0	12.109
MASCULINO	s/d	s/d	10.783	0	10.783
MINISTERIO PÚBLICO	10.951	0	8.852	0	8.852
FEMENINO	s/d	s/d	4.778	0	4.778
MASCULINO	s/d	s/d	4.074	0	4.074
PRESIDENCIA DE LA NACIÓN	2.049	8.055	1.214	1.032	2.246
FEMENINO	s/d	s/d	574	490	1.064
MASCULINO	s/d	s/d	640	542	1.182
JEFATURA DE GABINETE DE MINISTROS	21.737	51.650	16.146	4.137	20.283
FEMENINO	s/d	s/d	8.445	2.268	10.713
MASCULINO	s/d	s/d	7.701	1.869	9.570
MINISTERIO DEL INTERIOR	8.713	18.600	4.671	6.387	11.058
FEMENINO	s/d	s/d	1.337	2.122	3.459
MASCULINO	s/d	s/d	3.334	4.265	7.599
MINISTERIO DE RELACIONES EXTERIORES, COMERCIO INTERNACIONAL Y CULTO	2.686	23.347	1.929	670	2.599
FEMENINO	s/d	s/d	829	355	1.184
MASCULINO	s/d	s/d	1.100	315	1.415
MINISTERIO DE JUSTICIA	2.917	5.000	1.507	415	1.922
FEMENINO	s/d	s/d	837	340	1.177
MASCULINO	s/d	s/d	670	75	745
MINISTERIO DE SEGURIDAD	119.703	42.937	112.902	1.038	113.940
FEMENINO	s/d	s/d	31.922	553	32.475
MASCULINO	s/d	s/d	80.980	485	81.465
MINISTERIO DE DEFENSA	103.881	93.216	106.378	3.486	109.864
FEMENINO	s/d	s/d	30.622	1.880	32.502
MASCULINO	s/d	s/d	75.756	1.606	77.362
MINISTERIO DE ECONOMÍA	22.658	32.548	16.714	11.780	28.494
FEMENINO	s/d	s/d	7.006	5.520	12.526
MASCULINO	s/d	s/d	9.708	6.260	15.968
EX MINISTERIO DE INFRAESTRUCTURA	6.173	41.236	4.440	7.330	11.770
FEMENINO	s/d	s/d	1.442	2.583	4.025
MASCULINO	s/d	s/d	2.998	4.747	7.745
MINISTERIO DE SALUD	13.308	458	5.671	12.594	18.265
FEMENINO	s/d	s/d	3.835	7.611	11.446
MASCULINO	s/d	s/d	1.836	4.983	6.819
MINISTERIO DE CAPITAL HUMANO	26.835	53.880	20.200	8.236	28.436
FEMENINO	s/d	s/d	11.180	4.670	15.850
MASCULINO	s/d	s/d	9.020	3.566	12.586
MINISTERIO DE DESREGULACIÓN Y TRANSFORMACIÓN DEL ESTADO	0	0	256	227	483
FEMENINO	s/d	s/d	144	132	276

CUADRO 8. PODER JUDICIAL DE LA NACIÓN, PODER EJECUTIVO NACIONAL Y OTROS ENTES DEL SECTOR PÚBLICO NO FINANCIERO, Y SINEP (DECRETO N°2098/08): DISTRIBUCIÓN DE LA OCUPACIÓN POR OCTUBRE 2024

GRUPOS DE EDAD	PODER JUDICIAL DE LA NACIÓN, PODER EJECUTIVO NACIONAL Y OTROS ENTES DEL SPNNF			SINEP (DECRETO N°2098/08): PLANTA PERMANENTE Y TRANSITORIA, Y PERSONAL CONTRATADO		
	MASCULINO	FEMENINO	TOTAL	MASCULINO	FEMENINO	TOTAL
Menores de 19	2.345	1.255	3.600	21	11	32
20 - 34	88.521	48.919	137.440	4.871	4.676	9.547
35-49	104.155	66.941	171.096	13.950	15.542	29.492
50-64	50.832	36.126	86.958	9.091	9.241	18.332
65 o mas	9.053	7.142	16.195	1.779	1.632	3.411
TOTAL	254.906	160.383	415.289	29.712	31.102	60.814

PODER JUDICIAL DE LA NACIÓN, PODER EJECUTIVO NACIONAL Y OTROS ENTES DEL SPNNF: OCUPADOS POR GRUPO DE EDAD Y GÉNERO

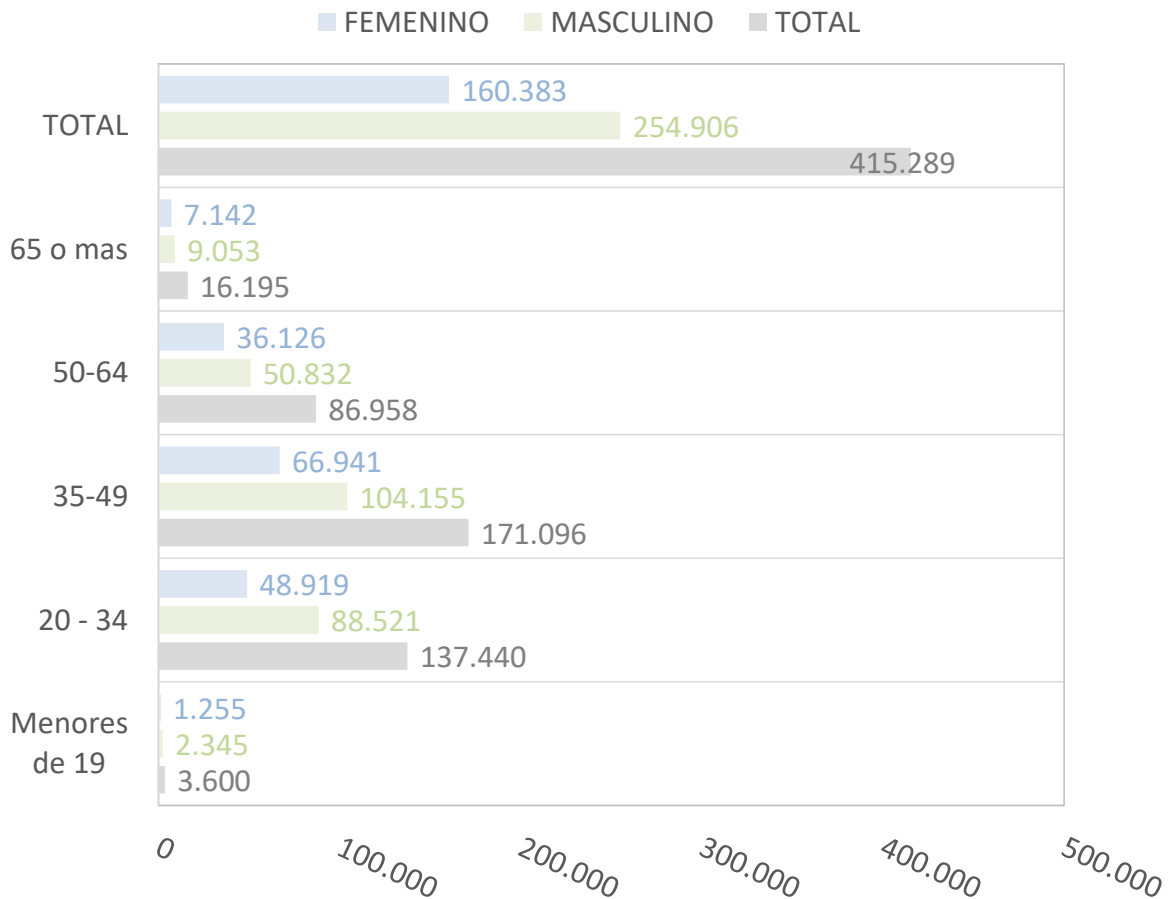

CUADRO 9. PODER EJECUTIVO NACIONAL Y OTROS ENTES DEL SECTOR PUBLICO NO FINANCIERO: OCUPACIÓN POR AGRUPAMIENTOS ESCALAFONARIOS DE NATURALEZA HOMOGÉNEA Y MODALIDAD DE EMPLEO OCTUBRE 2024

AGRUPAMIENTO ESCALAFONARIO	OCUPACIÓN		
	TOTAL	PERMANENTE Y TRANSITORIA	CONTRATADOS
ORGANISMOS REGULADORES	4.858	1.368	3.490
LEY N° 14.250 - CONVENCIONES COLECTIVAS DE TRABAJO	51.567	47.693	3.874
LEY N° 25.467 - ORGANISMOS DE CIENCIA Y TECNOLOGÍA	31.587	27.654	3.933
DECRETO N° 2098/08 - SINEP	60.814	22.287	38.527
MILITAR Y DE SEGURIDAD	202.118	202.118	0
CIVIL DE LAS FUERZAS ARMADAS Y DE SEGURIDAD	14.933	12.767	2.166
OTROS - RESTO DE ESCALAFONES	17.661	12.138	5.523
TOTAL	383.538	326.025	57.513

PODER EJECUTIVO NACIONAL Y OTROS ENTES DEL SPNNF: DISTRIBUCIÓN DE LA OCUPACIÓN POR AGRUPAMIENTOS ESCALAFONARIOS DE NATURALEZA HOMOGÉNEA MES DE OCTUBRE

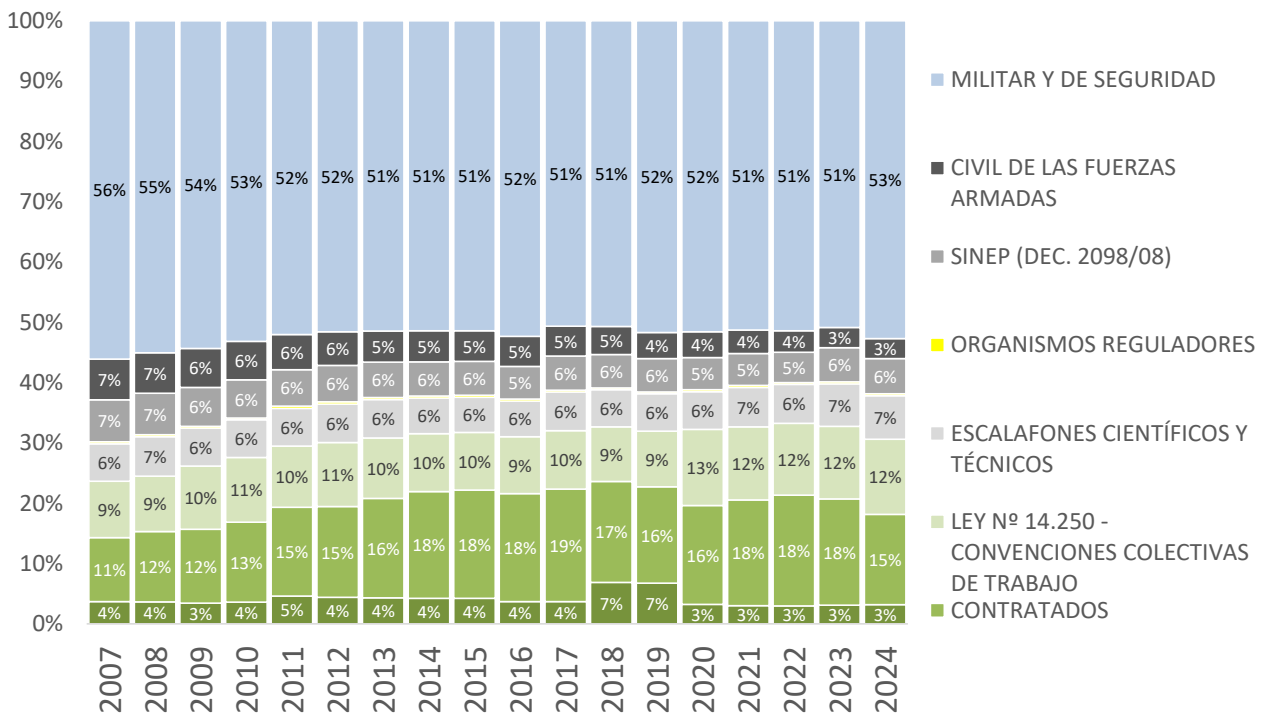

CUADRO 10. SINEP - DECRETO Nº 2098/08: OCUPACIÓN POR NIVEL Y GRADO, Y MODALIDAD DE EMPLEO (NO INCLUYE PERSONAL EN EL EXTERIOR) OCTUBRE 2024

NIVEL/GRADO	OCUPACIÓN			
	PARTICIPACIÓN (en %)	TOTAL	PERSONAL PERMANENTE Y TRANSITORIO	PERSONAL CONTRATADO DTO. 1421/02
TOTAL	100%	60.670	22.143	38.527
A	11%	6.694	2.989	3.705
B	27%	16.437	7.358	9.079
C	31%	18.609	8.602	10.007
D	25%	15.130	2.379	12.751
E	5%	3.336	754	2.582
F	1%	461	58	403
A20	0,00%	1	1	0
A19	0,01%	6	6	0
A18	0,01%	7	7	0
A17	0,03%	16	16	0
A16	0,02%	14	14	0
A15	0,06%	38	37	1
A14	0,08%	51	49	2
A13	0,12%	71	67	4
A12	0,23%	138	118	20
A11	0,33%	199	161	38
A10	0,62%	375	311	64
A9	0,68%	410	279	131
A8	0,64%	391	225	166
A7	0,76%	459	248	211
A6	1,12%	680	280	400
A5	1,27%	771	205	566
A4	1,24%	753	148	605
A3	1,27%	772	134	638
A2	0,85%	515	46	469
A1	0,44%	269	32	237
A0	1,25%	758	605	153
B20	0,00%	3	3	0
B19	0,02%	11	11	0
B18	0,05%	33	33	0
B17	0,09%	54	54	0
B16	0,13%	80	78	2
B15	0,23%	140	135	5
B14	0,29%	173	159	14
B13	0,44%	265	243	22
B12	0,52%	318	275	43
B11	0,60%	361	296	65
B10	1,22%	742	578	164
B9	1,43%	867	563	304
B8	1,55%	942	602	340
B7	2,03%	1.232	781	451
B6	2,41%	1.460	698	762
B5	2,67%	1.619	551	1.068
B4	3,12%	1.891	525	1.366
B3	2,93%	1.777	306	1.471
B2	2,26%	1.370	134	1.236
B1	1,55%	938	70	868
B0	3,56%	2.161	1.263	898
C20	0,00%	1	1	0
C19	0,00%	3	3	0
C18	0,02%	15	14	1
C17	0,04%	25	23	2
C16	0,10%	62	55	7
C15	0,16%	98	85	13
C14	0,26%	155	139	16
C13	0,41%	249	212	37
C12	0,52%	315	259	56
C11	0,73%	444	356	88
C10	1,32%	798	586	212
C9	1,80%	1.091	770	321
C8	1,70%	1.032	716	316
C7	2,58%	1.565	1.183	382
C6	4,01%	2.432	1.697	735
C5	3,32%	2.017	1.147	870
C4	3,05%	1.852	407	1.445
C3	2,57%	1.559	222	1.337
C2	1,49%	903	106	797
C1	3,29%	1.997	238	1.759
C0	3,29%	1.996	383	1.613
D20	-	0	0	0
D19	-	0	0	0
D18	-	0	0	0
D17	0,00%	1	1	0
D16	0,01%	4	4	0
D15	0,03%	16	10	6
D14	0,04%	23	15	8
D13	0,08%	48	34	14
D12	0,09%	56	43	13
D11	0,15%	93	54	39
D10	0,25%	154	78	76

CUADRO 10. SINEP - DECRETO Nº 2098/08: OCUPACIÓN POR NIVEL Y GRADO, Y MODALIDAD DE EMPLEO (NO INCLUYE PERSONAL EN EL EXTERIOR)
OCTUBRE 2024

NIVEL/GRADO	OCUPACIÓN			
	PARTICIPACIÓN (en %)	TOTAL	PERSONAL PERMANENTE Y TRANSITORIO	PERSONAL CONTRATADO DTO. 1421/02
TOTAL	100%	60.670	22.143	38.527
A	11%	6.694	2.989	3.705
B	27%	16.437	7.358	9.079
C	31%	18.609	8.602	10.007
D	25%	15.130	2.379	12.751
E	5%	3.336	754	2.582
F	1%	461	58	403
D9	0,38%	232	77	155
D8	0,28%	172	74	98
D7	0,40%	244	97	147
D6	0,62%	374	167	207
D5	1,84%	1.117	482	635
D4	2,56%	1.551	362	1.189
D3	5,84%	3.543	215	3.328
D2	3,37%	2.045	147	1.898
D1	3,52%	2.134	106	2.028
D0	5,48%	3.323	413	2.910
E20	-	0	0	0
E19	0,00%	1	1	0
E18	-	0	0	0
E17	0,00%	1	1	0
E16	0,01%	4	4	0
E15	0,03%	16	14	2
E14	0,05%	31	27	4
E13	0,08%	50	48	2
E12	0,12%	71	62	9
E11	0,14%	83	62	21
E10	0,19%	114	87	27
E9	0,16%	98	60	38
E8	0,15%	93	58	35
E7	0,15%	94	61	33
E6	0,21%	125	45	80
E5	0,33%	198	44	154
E4	0,30%	185	34	151
E3	0,42%	256	18	238
E2	0,24%	145	17	128
E1	0,43%	262	39	223
E0	2,49%	1.509	72	1.437
F20	-	0	0	0
F19	-	0	0	0
F18	-	0	0	0
F17	-	0	0	0
F16	-	0	0	0
F15	-	0	0	0
F14	0,00%	2	2	0
F13	0,00%	1	1	0
F12	0,01%	6	6	0
F11	0,01%	7	6	1
F10	0,02%	12	11	1
F9	0,02%	11	10	1
F8	0,01%	5	4	1
F7	0,00%	2	1	1
F6	0,02%	14	5	9
F5	0,02%	12	1	11
F4	0,01%	9	4	5
F3	0,03%	17	2	15
F2	0,04%	25	2	23
F1	0,09%	56	0	56
F0	0,46%	282	3	279

CUADRO 11. PODER EJECUTIVO NACIONAL Y OTROS ENTES DEL SECTOR PÚBLICO NO FINANCIERO: OCUPACIÓN POR RÉGIMEN JURÍDICO Y MODALIDAD DE EMPLEO
OCTUBRE 2024

RÉGIMEN JURÍDICO	OCUPACIÓN		
	TOTAL	PERMANENTE Y TRANSITORIA	CONTRATADOS
LEY Nº 24.185 - DECRETO Nº 214/06: CONVENIO COLECTIVO DE TRABAJO GENERAL DE LA APN	123.984	70.355	53.629
LEY Nº 14.250 - CONVENCIONES COLECTIVAS DE TRABAJO	51.567	47.693	3.874
LEY Nº 19.101 - PERSONAL MILITAR DE LAS FUERZAS ARMADAS	90.808	90.808	0
LEYES Nº 18.398, 19.349, 20.416, 21.965 y otras - PERSONAL DE SEGURIDAD	111.310	111.310	0
LEYES Nº 20.957, 23.797 Y 24.489 - PERSONAL DEL SERVICIO EXTERIOR	1.059	1.059	0
LEY Nº 22.127 - SISTEMA NACIONAL DE RESIDENCIAS MEDICAS	3.091	3.091	0
OTROS REGIMENES	1.719	1.709	10
TOTAL	383.538	326.025	57.513

PODER EJECUTIVO NACIONAL Y OTROS ENTES DEL SPNNF: DISTRIBUCIÓN DE LA OCUPACIÓN POR RÉGIMEN JURÍDICO
MES DE OCTUBRE

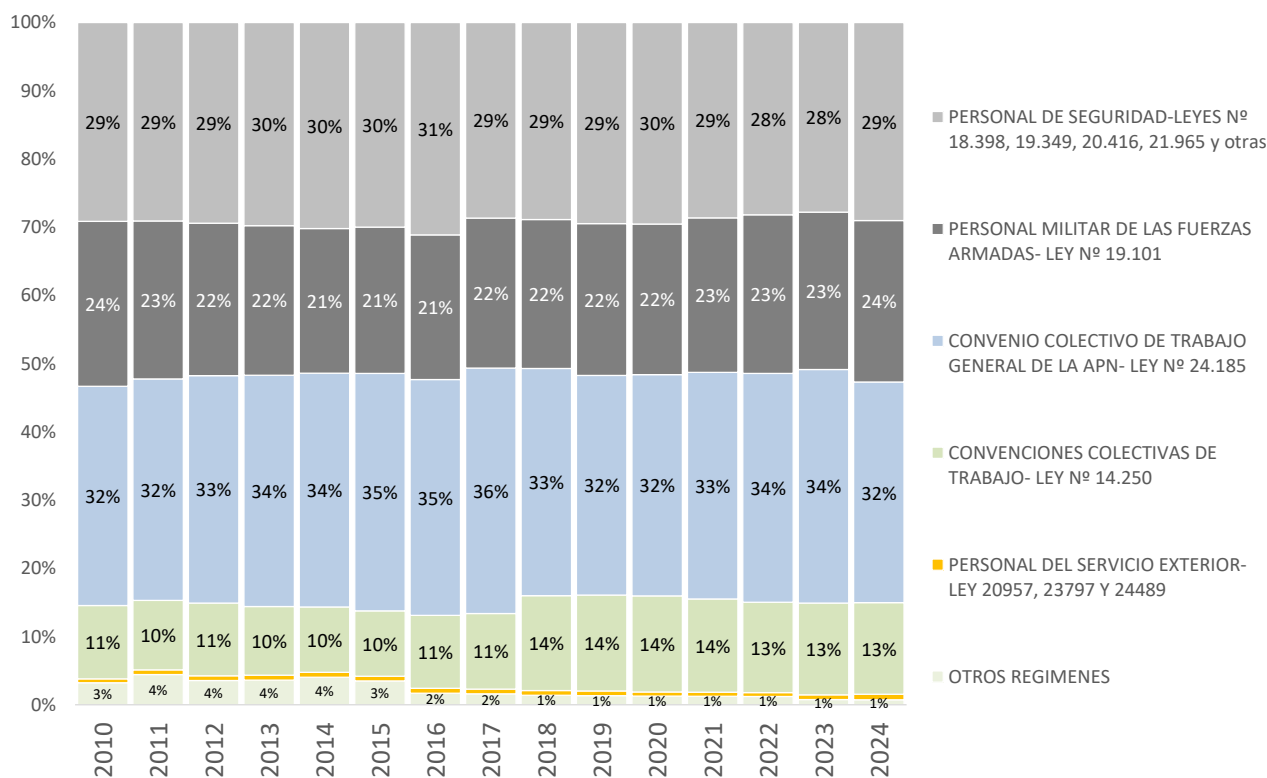

CUADRO 12. PODER EJECUTIVO NACIONAL, PODER JUDICIAL DE LA NACIÓN Y OTROS ENTES DEL SECTOR PUBLICO NO FINANCIERO: OCUPACIÓN POR ESCALAFÓN Y MODALIDAD DE EMPLEO
OCTUBRE 2024

ESCALAFÓN	OCUPACIÓN			
	TOTAL	PLANTA PERMANENTE Y TRANSITORIA	PERSONAL EN EL EXTERIOR	PERSONAL CONTRATADO
TOTAL	415.282	356.611	1.158	57.513
PERSONAL MILITAR DE LAS FUERZAS ARMADAS	90.808	90.405	403	0
PERSONAL DEL SINEP	60.814	22.143	144	38.527
PERSONAL DE SEGURIDAD Y DEFENSA DE LA GENDARMERIA NACIONAL ARGENTINA	38.379	38.379	0	0
PERSONAL DEL PODER JUDICIAL	31.744	31.744	0	0
PERSONAL DE SEGURIDAD Y DEFENSA DE LA POLICIA FEDERAL ARGENTINA	30.721	30.721	0	0
PERSONAL DE SEGURIDAD Y DEFENSA DE LA PREFECTURA NAVAL ARGENTINA	20.584	20.584	0	0
PERSONAL DE SEGURIDAD Y DEFENSA DEL SERVICIO PENITENCIARIO FEDERAL	16.161	16.161	0	0
PERSONAL DE LA DIRECCION GENERAL IMPOSITIVA	14.932	14.916	0	16
PERSONAL CIVIL DE LAS FUERZAS ARMADAS Y DE SEGURIDAD	14.209	12.072	27	2.110
PERSONAL DEL CONSEJO NAC. DE INV. CIENTIFICAS Y TECNICAS	14.173	14.153	0	20
PERSONAL DEL PAMI	12.616	12.616	0	0
PERSONAL CONVENCIONADO - ANSES	12.527	12.318	0	209
PERSONAL DEL INSTITUTO NACIONAL DE TECNOLOGIA AGROPECUARIA	6.467	6.467	0	0
PERSONAL DE LA ADMINISTRACION NACIONAL DE ADUANAS	6.137	6.125	0	12
PERSONAL DEL SENASA	5.116	1.639	0	3.477
PERSONAL DE LA DIRECCION NACIONAL DE VIALIDAD	5.003	1.584	0	3.419
PERSONAL DE LA POLICIA DE SEGURIDAD AEROPORTUARIA	4.854	4.854	0	0
PERSONAL PROFESIONAL DE LOS ESTABLECIMIENTOS HOSPITALARIOS Y ASISTENCIALES	4.278	515	0	3.763
PERSONAL DE LA COMISION NAC.DE ENERGIA ATOMICA	3.449	3.048	0	401
PROFESIONALES RESIDENTES NACIONALES	3.091	3.091	0	0
PERSONAL DEL INSTITUTO NACIONAL DE TECNOLOGIA INDUSTRIAL	2.225	1.780	0	445
PERSONAL DOCENTE CIVIL DE LAS FUERZAS ARMADAS Y DE SEGURIDAD	2.024	2.024	0	0
PERSONAL DE LA ADMINISTRACIÓN NACIONAL DE LA AVIACION CIVIL	1.951	1.567	2	382
PERSONAL DE LA EX-COMISIÓN NACIONAL DE COMUNICACIONES	1.182	77	0	1.105
PERSONAL DEL SERVICIO EXTERIOR	1.059	478	581	0
PERSONAL DE LA COMISION NACIONAL DE REGULACION DEL TRANSPORTE	1.008	51	0	957
PERSONAL DOCENTE	943	943	0	0
PERSONAL CIVIL DE LA POLICÍA DE SEGURIDAD AEROPORTUARIA	724	668	0	56
PERSONAL DEL ENTE NACIONAL REGULADOR DEL GAS	602	374	0	228
PERSONAL DEL SISTEMA FEDERAL DEL MANEJO DEL FUEGO DE LA APN	552	3	0	549
PERSONAL DE GUARDAPARQUES	519	519	0	0
PERSONAL DE LA SIGEN	506	318	0	188
PERSONAL DE ORQUESTAS, COROS Y BALLETS NACIONALES	446	319	0	127
PERSONAL DEL INSTITUTO NACIONAL DE CINE Y ARTES AUDIOVISUALES	443	299	0	144
PERSONAL DE LA SUPERINTENDENCIA DE RIESGOS DEL TRABAJO	401	394	0	7
PERSONAL DEL INSTITUTO NAC. DE LA PROPIEDAD INDUSTRIAL	387	137	0	250
PERSONAL DE LA POLICIA DE ESTABLECIMIENTOS NAVALES	366	366	0	0
PERSONAL DE LA AUTORIDAD REGULATORIA NUCLEAR	355	143	0	212
PERSONAL DEL ENTE NACIONAL REGULADOR DE LA ELECTRICIDAD	347	62	0	285
PERSONAL DE INVESTIGACIÓN Y DESARROLLO DE LAS FUERZAS ARMADAS (RPIDFA)	346	346	0	0

CUADRO 12. PODER EJECUTIVO NACIONAL, PODER JUDICIAL DE LA NACIÓN Y OTROS ENTES DEL SECTOR PÚBLICO NO FINANCIERO: OCUPACIÓN POR ESCALAFÓN Y MODALIDAD DE EMPLEO
OCTUBRE 2024

ESCALAFÓN	OCUPACIÓN			
	TOTAL	PLANTA PERMANENTE Y TRANSITORIA	PERSONAL EN EL EXTERIOR	PERSONAL CONTRATADO
TOTAL	415.282	356.611	1.158	57.513
AUTORIDADES SUPERIORES DEL PODER EJECUTIVO NACIONAL	298	298	0	0
PERSONAL DEL EX-ÓRGANO DE CONTROL DE CONCESIONES VIALES (OCCOVI)	257	191	0	66
PERSONAL DE LA COMISION NAC. DE ACTIV. ESPACIALES	256	221	0	35
FUNCIONARIOS FUERA DE NIVEL	251	250	1	0
PERSONAL DEL ORGANISMO REGULADOR DEL SISTEMA NACIONAL DE AEROPUERTOS	249	75	0	174
PERSONAL DE LA UIF	235	235	0	0
PERSONAL DEL ENOHS	234	16	0	218
PERSONAL NO DOCENTE DE UNIV. NAC. - F. M. LILLO	189	179	0	10
PERSONAL TRANSITORIO	183	183	0	0
PERSONAL EMBARCADO DE CONS.PORTUARIAS Y VIAS NAVEGABLES	160	160	0	0
PERSONAL DEL ORGANISMO REGULADOR DE SEGURIDAD DE PRESAS	75	1	0	74
PERSONAL DE ADMINISTRADORES GUBERNAMENTALES	63	63	0	0
PERSONAL TEMPORARIO DE LAS FF. AA.	62	62	0	0
PERSONAL DEL ONABE	60	60	0	0
PERSONAL SUPERIOR Y GERENCIAL - ANSES	55	55	0	0
PERSONAL EMBARCADO DEL INIDEP	50	14	0	36
PERSONAL DE LA COM. NAC. DE COMERCIO EXTERIOR	43	32	0	11
PERSONAL DEL INPROTUR	38	38	0	0
PERSONAL CONTRATADO SERV. TRANSPORTES NAVALES	37	37	0	0
PERSONAL DEL CENTRO BORGES	16	16	0	0
PERSONAL DE TALLERES GRAFICOS	10	10	0	0
PERSONAL DE UESTEE	7	7	0	0
PERSONAL DOCENTE DEL INSTITUTO SUPERIOR DE SEGURIDAD AEROPORTUARIA (ISSA)	5	5	0	0

CUADRO 13. PODER EJECUTIVO NACIONAL Y OTROS ENTES DEL SECTOR PUBLICO NO FINANCIERO: OCUPACIÓN POR TRAMOS SALARIALES

OCTUBRE 2024

Tramos salariales	Cargos Ocupados		
	Número	Participación (%)	Acumulado (%)
271.571 (*) - 471.571	6.917	1,8	1,8
471.572 - 671.571	36.125	9,4	11,2
671.572 - 871.571	42.821	11,2	22,4
871.572 - 1.071.571	55.089	14,4	36,8
1.071.572 - 1.271.571	45.565	11,9	48,6
1.271.572 - 1.471.571	38.682	10,1	58,7
1.471.572 - 1.671.571	32.409	8,5	67,2
1.671.572 - 1.871.571	23.672	6,2	73,3
1.871.572 - 2.071.571	19.089	5,0	78,3
2.071.572 - 2.271.571	15.451	4,0	82,3
2.271.572 - 2.471.571	10.757	2,8	85,1
2.471.572 - 2.671.571	7.411	1,9	87,1
2.671.572 - 2.871.571	5.380	1,4	88,5
2.871.572 - 3.071.571	4.870	1,3	89,8
3.071.572 - 3.271.571	4.629	1,2	91,0
3.271.572 - 3.471.571	6.594	1,7	92,7
3.471.572 - 3.671.571	4.437	1,2	93,8
3.671.572 - 3.871.571	3.528	0,9	94,8
Mayor a 3.871.571	20.112	5,2	100,0
TOTAL	383.538	100,0	

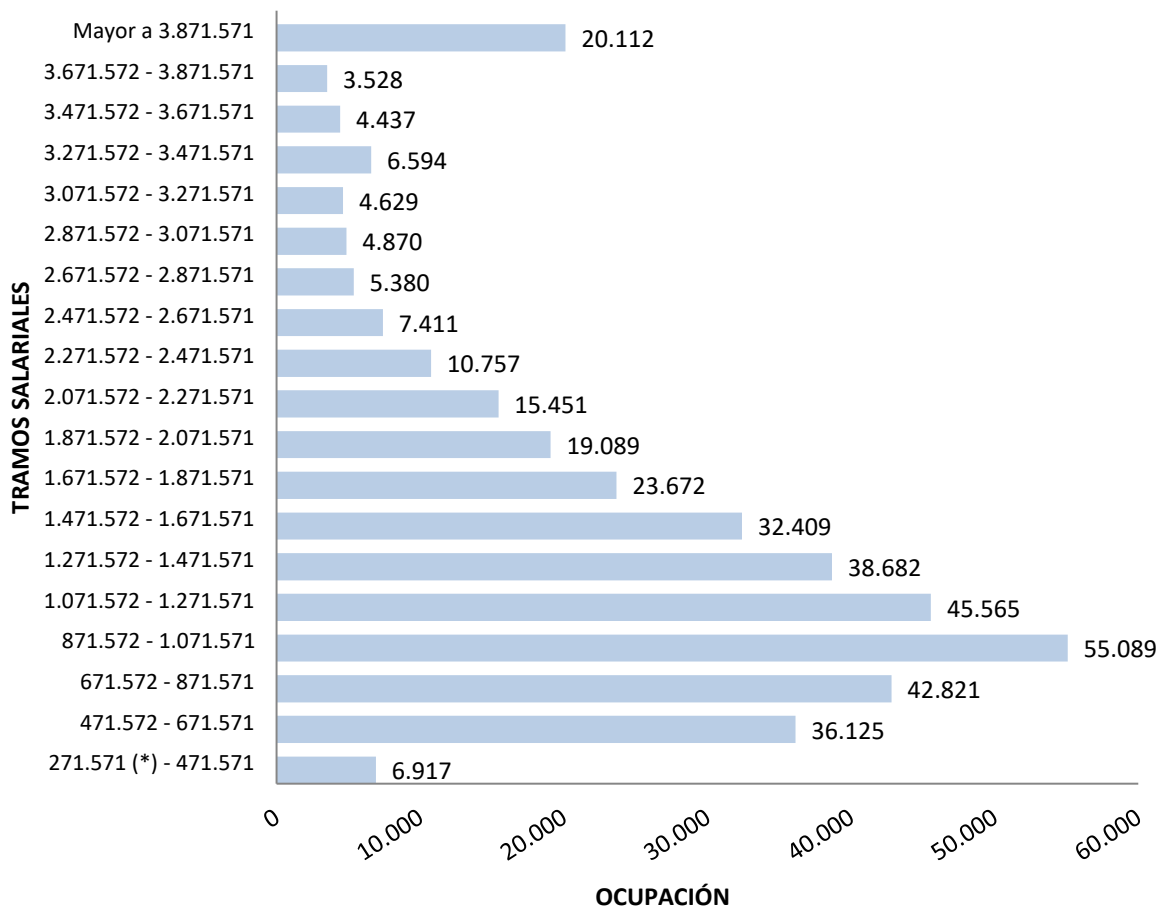

CUADRO 14. OTROS ENTES DEL SECTOR PUBLICO NACIONAL NO FINANCIERO: OCUPACIÓN POR INSTITUCIÓN Y MODALIDAD DE EMPLEO
OCTUBRE 2024

INSTITUCIÓN	OCUPACIÓN		
	TOTAL	PERMANENTE Y TRANSITORIA	CONTRATADOS
TOTAL	34.178	33.997	181
ADMINISTRACION FEDERAL DE INGRESOS PUBLICOS - AFIP	21.091	21.063	28
INSTITUTO NACIONAL DE CINE Y ARTES AUDIOVISUALES - INCAA	445	301	144
UNIDAD ESPECIAL SISTEMA DE TRANSMISIÓN DE ENERGÍA ELÉCTRICA - UESTEE	7	7	0
INSTITUTO NACIONAL DE SERVICIOS SOCIALES PARA JUBILADOS Y PENSIONADOS - PAMI	12.616	12.616	0
COMISIÓN NACIONAL ANTIDOPAJE - CNAD	19	10	9

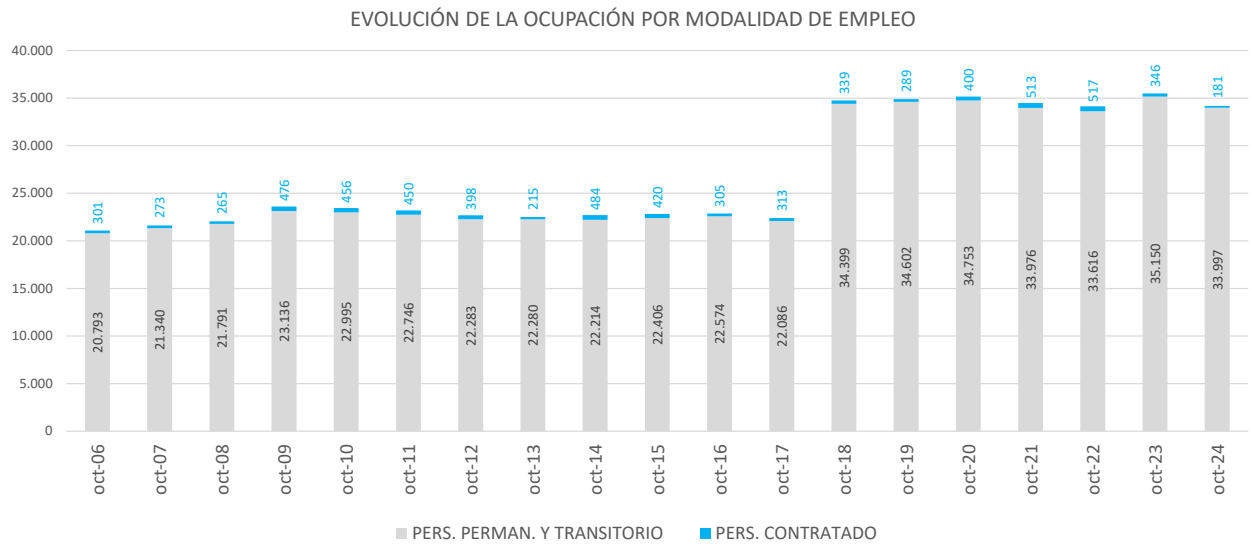

CUADRO 15. EMPRESAS Y SOCIEDADES DEL ESTADO: OCUPACIÓN POR INSTITUCIÓN Y MODALIDAD DE EMPLEO OCTUBRE 2024

EMPRESAS Y SOCIEDADES DEL ESTADO	OCUPACIÓN		
	TOTAL	PERMANENTE Y TRANSITORIA	CONTRATADOS
TOTAL	79.656	78.379	1.277
Sociedades del Estado	32.435	31.248	1.187
OPERADORA FERROVIARIA SOCIEDAD DEL ESTADO (SOFSE - TRENES ARGENTINOS DE PASAJEROS)	23.165	23.165	0
EMPRESA ARGENTINA DE NAVEGACIÓN AÉREA (EANA)	2.390	2.390	0
RADIO Y TELEVISIÓN ARGENTINA S.E.	2.346	2.346	0
DIRECCIÓN GENERAL DE FABRICACIONES MILITARES S.E	1.232	46	1.186
CASA DE LA MONEDA SE	1.301	1.301	0
TELAM SE	180	180	0
ADMINISTRACIÓN DE INFRAESTRUCTURAS FERROVIARIAS SOCIEDAD DEL ESTADO (ADIF)	462	461	1
ADMINISTRACIÓN GENERAL DE PUERTOS SOCIEDAD DEL ESTADO (AGPSE)	516	516	0
EDUC.AR SE	341	341	0
CONTENIDOS PÚBLICOS SE	158	158	0
FERROCARRILES ARGENTINOS SE	344	344	0
Empresas Interestadales y del Estado	33	33	0
CONSTRUCCION DE VIVIENDAS PARA LA ARMADA SE (COVIARA)	33	33	0
Sociedades Anónimas	44.869	44.779	90
CORREO OFICIAL DE LA REPÚBLICA ARGENTINA S.A	12.627	12.627	0
AEROLINEAS ARGENTINAS SA /AUSTRAL AEROAR	10.187	10.187	0
AGUA Y SANEAMIENTOS ARGENTINOS SA (AYSA)	6.416	6.416	0
BELGRANO CARGAS Y LOGISTICA SA (BCYL - TRENES ARGENTINOS DE CARGA)	4.433	4.433	0
CORREDORES VIALES S.A.	3.489	3.489	0
NUCLEOELÉCTRICA ARGENTINA SA (NASA)	3.055	2.965	90
INTERCARGO SA	1.456	1.456	0
FÁBRICA ARGENTINA DE AVIONES BRIGADIER SAN MARTÍN SA (FADEA)	743	743	0
ARSAT	689	689	0
TRENES ARGENTINOS CAPITAL HUMANO SA (EX DESARROLLO DE CAPITAL HUMANO FERROVIARIO SAPEM (DECAHF)	185	185	0
TALLERES NAVALES DÁRSENA NORTE (TANDANOR)	430	430	0
VEHICULO ESPACIAL DE NUEVA GENERACION SA (VENG)	437	437	0
INTEGRACIÓN ENERGÉTICA ARGENTINA SA (IEASA)	316	316	0
DIOXITEK SA	214	214	0
SERVICIO DE RADIO Y TELEVISION DE UNIVERSIDAD NACIONAL DE CORDOBA SA	136	136	0
RADIO UNIVERSIDAD NACIONAL DEL LITORAL SA	35	35	0
PLAYAS FERROVIARIAS DE BUENOS AIRES S.A.	17	17	0
POLO TECNOLÓGICO CONSTITUYENTES SA	4	4	0
Otros Entes Empresariales	2.319	2.319	0
YACIMIENTOS CARBONIFEROS DE RIO TURBIO (YCRT)	2.064	2.064	0
SUPERINTENDENCIA DE BIENESTAR DE LA POLICÍA FEDERAL ARGENTINA	207	207	0
CARLOS PELLEGRINI S.A. - GERENTE DE FONDOS COMUNES DE INVERSIÓN	41	41	0
INSTITUTO DE VIVIENDA DE LA FUERZA AÉREA (IVIFA)	7	7	0

Notas Metodológicas

OCTUBRE 2024

Fuente de información:

Plataforma mínima de información salarial presupuestaria del Sistema Integrado de Recursos Humanos (SIRHU). Normativa: Decreto N° 645/95, Ley N° 11.672 - Complementaria Permanente de Presupuesto (Artículo 85°), Resolución N° 78 de 2021 de la Secretaría de Hacienda (artículo 1° y Anexo I) y Resolución Conjunta N° 26 de 2019 de la entonces Secretaría de Empleo Público de la Jefatura de Gabinete de Ministros y de la Secretaría de Hacienda del entonces Ministerio de Hacienda.

Definiciones:

1) Cargo financiado: comprende aquellos cargos y horas cátedra distribuidos, en el marco de lo dispuesto por el Decreto N° 88/23 (prórroga de la Ley N° 27.701), por Decreto N° 280/24 y DA N° 470/24 y actualizaciones (DA N° 858/4, DA N° 861/24, DA N° 910/24 y DA N° 1015/24).

2) Cargo ocupado: se refiere a la ocupación permanente y no permanente prevista en las estructuras organizativas vigentes y financiada en la Ley de Presupuesto, con retribución mensual, normal, habitual, regular y permanente de acuerdo con el nivel salarial establecido en el régimen escalafonario correspondiente.

- Planta permanente y transitoria: personal que ingresó por los mecanismos de selección establecidos, a cargos pertenecientes al régimen de carrera cuya financiación se encuentra prevista para cada jurisdicción u organismo descentralizado en la Ley de Presupuesto. Incluye al personal incorporado en las plantas transitorias con designación a término.

- Personal contratado: personal alcanzado por el Artículo 9° de la Ley N° 25.164 - Marco de Regulación del Empleo Nacional y su Decreto de reglamentación N° 1421/02 (el régimen de contrataciones de personal por tiempo determinado comprenderá exclusivamente la prestación de servicios de carácter transitorio o estacionales, no incluidos en las funciones propias del régimen de carrera, y que no puedan ser cubiertos por personal de planta permanente) y otras modalidades de contratación. No se incluye en esta clasificación los contratos de prestación de servicios profesionales autónomos que sean necesarios para el desarrollo de tareas, estudios, proyectos o programas especiales establecidos en el Decreto N° 1.109/17.

3) Período de referencia trimestral: 1° trimestre (Enero), 2° trimestre (Abril), 3° trimestre (Julio), 4° trimestre (Octubre).

4) Tramos salariales (*): se establecen 19 tramos con amplitud de \$200.000 hasta salarios (normales, habituales, regulares y permanentes) de \$3.871.571 desde donde se agrupan el resto de los ingresos. El primer tramo 'hasta \$471.571' incluye casos con salarios al 50%, residentes médicos, personal docente, docentes civiles de las FF.AA., entre otros; el inicio del intervalo tiene como referencia el SMVM.

Universo:

- Universo: las Jurisdicciones y Entidades comprendidas en los incisos a), b) y c) del Artículo 8° de la Ley de Administración Financiera y de los Sistemas de Control del Sector Público Nacional N° 24.156.

- Apertura institucional por jurisdicción, carácter institucional y servicio administrativo financiero (SAF): Decreto N° 8/23.

Administración Pública Nacional (APN):

- Poder Legislativo Nacional no remite información.
- Presidencia de la Nación no incluye la ocupación del personal de inteligencia.
- Ministerio Público de la Defensa es relevado por el SIRHU desde diciembre de 2022.
- El personal contratado del INTI es relevado por el SIRHU desde diciembre de 2022.

Otros Entes del Sector Público Nacional no Financiero (SPNNF):

- Comisión Nacional Antidopaje es relevada por el SIRHU desde marzo de 2020.
- Instituto Nacional de Servicios para Jubilados y Pensionados se incluye en el universo desde abril de 2018.
- Instituto Nacional de la Música no suministra información al SIRHU.

Empresas y Sociedades del Estado:

- Radio y Televisión Argentina (ex Sistema Nacional de Medios Públicos) incluye al Servicio Oficial de Radiodifusión.
- Fabricaciones Militares S.E. es relevada por el SIRHU desde febrero de 2021.
- Correo Oficial de la República Argentina S.A. es relevado por el SIRHU desde abril de 2019 (excluye el personal 'auxiliar' y de 'distribución' destinado transitoriamente a actividades vinculadas al proceso electoral).

* Relevamiento por el SIRHU desde enero de 2024:

- Contenidos Públicos S.E.
- Ferrocarriles Argentinos S.E.
- Aerolíneas Argentinas S.A.
- Agua y Saneamientos Argentinos S.A.
- Belgrano Cargas y Logística S.A.
- Desarrollo del Capital Humano Ferroviario S.A.
- Corredores Viales S.A.
- ARSAT S.A.
- Polo Tecnológico Constituyentes S.A.
- Playas Ferroviarias de Buenos Aires S.A.
- Carlos Pellegrini S.A.
- Yacimientos Carboníferos de Río Turbio.
- Superintendencia de Bienestar de la PFA.
- Instituto de Vivienda de la Fuerza Aérea.

No remite información al SIRHU.

- Yacimientos Petrolíferos Fiscales S.A.
- Innovaciones Tecnológicas Agropecuarias S.A.
- Instituto de Obra Social de las Fuerzas Armadas.
- El sector público nacional financiero.

Notas Metodológicas

OCTUBRE 2024

▪ Agrupamientos escalafonarios homogéneos

Organismos reguladores:

Incluye personal de: Ente Nacional Regulador de la Electricidad, Ente Nacional Regulador del Gas, Autoridad Regulatoria Nuclear, Comisión Nacional de Regulación del Transporte, Superintendencia de Riesgos del Trabajo, Ente Nacional de Comunicaciones, Organismo Regulador de Seguridad de Presas, y Organismo Regulador del Sistema Nacional de Aeropuertos.

Contratados:

El personal alcanzado por el Artículo 9° de la Ley N°25.164 - Marco de Regulación del Empleo Nacional y su Decreto de reglamentación N°1421/02, y otras modalidades.

- Desde el mes de septiembre de 2022, el INTI comenzó a remitir la información vinculada a la red de centros tecnológicos.

Ley N° 14.250:

Alcanza al Personal Convencionado (Ley 14250 CCT) de las Jurisdicciones y Entidades en el ámbito del Poder Ejecutivo Nacional. Incluye personal de: Talleres Gráficos, Administración Federal de Ingresos Públicos, Dirección Nacional de Vialidad, Ente Nacional de Obras Hídricas de Saneamiento, ANSES y Servicios de Transportes Navales.

Organismos de ciencia y tecnología:

Incluye personal de los escalafones científicos y técnicos dentro de los organismos tales como: Comisión Nacional de Energía Atómica, CONICET, INTA, INTI, SENASA, entre otros. Comprendidos dentro del CCTG homologado por el Decreto N° 214/06.

SINEP - Decreto N° 2098/08:

El Sistema Nacional de Empleo Público (SINEP) revisa, adecua y modifica el Sistema Nacional de la Profesión Administrativa (SINAPA) a partir del Decreto N° 2098/08 con vigencia desde el 1° de Diciembre de 2008. En cuanto a los "asesores", artículo 10 del Decreto N° 1421/02 inciso c): "al personal perteneciente al régimen de estabilidad que pase a revistar como "de gabinete" le alcanza la garantía prevista en el artículo 17 de la ley que se reglamenta por el presente referida a las designaciones en cargos sin estabilidad. Finalizado el período en que este personal se encontrara afectado al gabinete respectivo, retornará sin más trámite a su cargo de revista."

Militar y de Seguridad:

A partir de ENERO 2017 cerca de 18.000 agentes de seguridad de la POLICIA FEDERAL son transferidos a la Ciudad Autónoma de Buenos Aires.

Civil de las Fuerzas Armadas:

Personal alcanzado por el Convenio Colectivo Sectorial homologado por el Decreto N° 2539/15 y Personal Civil de la Policía de Seguridad Aeroportuaria.

Resto de escalafones:

Incluye personal de: Agencia Nacional de Administración de Bienes del Estado, Orquestas, Coros y Ballet, Guardaparques, Residencias Médicas, Autoridades Superiores del Poder Ejecutivo, Funcionarios Fuera de Nivel, Administradores Gubernamentales, Servicio Exterior, Sindicatura General de la Nación, Hospital Nacional Dr. Alejandro Posadas, Civiles de la Policía de Seguridad Aeroportuaria, entre otros.

▪ Régimen jurídico:

Ley N° 24.185 - Decreto N°214/06: Convenio Colectivo de Trabajo General de la APN

La Ley N° 24.185 establece las disposiciones por las que se regirán las negociaciones colectivas que se celebren entre la Administración Pública Nacional y sus empleados. Por su parte, el Decreto N° 214/06 regula las relaciones laborales del personal alcanzado de la Administración Pública Nacional. Incluye: Comisión Nacional de Actividades Espaciales, Consejo Nacional de Investigaciones Científicas y Técnicas, Cuerpo de Guardaparques Nacionales, Cuerpo de Administradores Gubernamentales, Embarcados de la Dirección Nacional de Construcciones Portuarias y Vías Navegables, Instituto Nacional de Tecnología Agropecuaria, Instituto Nacional de Tecnología Industrial, Orquestas, Coros y Ballet, Profesional de los Establecimientos Hospitalarios y Asistenciales e Institutos de Investigación y Producción dependientes de la Subsecretaría de Políticas de Salud y Ambiente, Sindicatura General de la Nación, Sistema Nacional de Empleo Público (SINEP), Civiles y Docentes Civiles de las Fuerzas Armadas, Investigación y Desarrollo de las Fuerzas Armadas, Comisión Nacional de Valores, Instituto Nacional de la Propiedad Industrial, Comisión Nacional de Regulación del Transporte, Comisión Nacional de Energía Atómica, Autoridad Regulatoria Nuclear, Ente Nacional de Comunicaciones, Ente Nacional Regulador de la Electricidad, Ente Nacional Regulador del Gas, Personal Civil de la Policía de Seguridad Aeroportuaria, Organismo Regulador del Sistema Nacional de Aeropuertos, Superintendencia de Riesgos del Trabajo, Instituto Nacional del Cine y Audiovisuales, Servicio Nacional de Sanidad y Calidad Agroalimentaria, Comisión Nacional de Comercio Exterior, Agencia Nacional de Administración de Bienes del Estado, Hospital Nacional Dr. Alejandro Posadas, entre otros.

Ley N° 14.250 - Convenciones Colectivas de Trabajo

Incluye Personal Superior, Gerencial y Convencionado de ANSES, Dirección General Impositiva, Dirección General de Aduanas, Ente Nacional de Obras Hídricas de Saneamiento, Servicio de Transportes Navales, Dirección Nacional de Vialidad, y Talleres Gráficos. A partir del II trimestre de 2018 se incluye el Instituto Nacional de Servicios para Jubilados y Pensionados en el total de Otros Entes del Sector Público Nacional No Financiero.

Ley N° 19.101 - Personal Militar de las Fuerzas Armadas

Personal militar en actividad, incluye: el personal en situación de retiro (artículo 62), capellanes, aspirantes y cadetes.

Leyes N° 18.398, 19.349, 20.416, 21.965 y otras - Personal de Seguridad

Incluye personal convocado de la Policía Federal y personal de la Policía de Seguridad Aeroportuaria. A partir de ENERO 2017 cerca de 18.000 agentes de seguridad y defensa de la POLICIA FEDERAL son transferidos a la Ciudad Autónoma de Buenos Aires.

Leyes N° 20.957, 23.797 Y 24.489 - Personal del Servicio Exterior

Incluye personal del servicio exterior en el exterior (581 agentes), y personal del servicio exterior en el país (478 agentes).

Ley N° 22.127 - Sistema Nacional de Residencias Médicas

El Sistema de Residencias alcanza a 3.091 agentes bajo un régimen de actividad a tiempo completo y con dedicación exclusiva.

Otros marcos legales del personal contratado

Incluye personal contratado del ex-OCCHOVI y del INCAA.

Excluye al personal contratado encuadrado bajo el Decreto N° 1.109/17 (partida 187 - contratos especiales).

Otros regímenes

Incluye Autoridades Superiores del PEN, Funcionarios Fuera de Nivel, Personal Docente, Temporarios de las Fuerzas Armadas, Personal de la Administración Nacional de Aviación Civil, del INPROTUR y Personal No Docente de Universidades Nacionales.