

ANEXOS  
fundamentos de la iniciativa

# **FORTALECIMIENTO** de la **JUSTICIA FEDERAL** con asiento en las **PROVINCIAS**

SUBSECRETARÍA DE POLÍTICA CRIMINAL



Ministerio de Justicia  
y Derechos Humanos  
Presidencia de la Nación

2016

# PRÓLOGO







Los siguientes cuadros y mapas fueron confeccionados en el marco de la redacción del proyecto de ley de “FORTALECIMIENTO DE LA JUSTICIA FEDERAL CON ASIENTO EN LAS PROVINCIAS”, tarea llevada a cabo por la Subsecretaría de Política Criminal del Ministerio de Justicia y Derechos Humanos de la Nación.

La finalidad de los mismos fue brindar soporte visual y sistematizar información para el análisis de la situación actual de los juzgados federales con asiento en las provincias, y con el cruce de datos se logró generar información tanto de la situación actual de los Juzgados Federales con asiento en las provincias como también proyectar el impacto que tendría la implementación de la iniciativa.

Muchas de las conclusiones alcanzadas valiéndose de la información volcada en los cuadros y mapas se encuentra contenida en los fundamentos, y también hacen al proyecto en sí en lo que respecta, por ejemplo, a la distribución de algunos juzgados, especialmente los ubicados en zonas fronterizas.

La claridad de las imágenes representa la imperiosa necesidad de reforzar la justicia federal con asiento en las provincias en el sentido que se impulse a partir de la presente iniciativa.

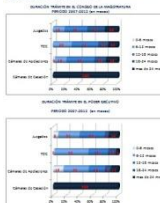
# CONTENIDO

ORDEN	ARCHIVO	VISTA	PAGINA																																							
I	MAPA – Distribución actual																																									
II	CUADRO – Resumen situación actual	<p>RESUMEN SITUACION ACTUAL</p> <table border="1"> <thead> <tr> <th></th> <th>Existencia</th> <th>Exclusión</th> <th>Exclusión</th> <th>Exclusión</th> <th>Exclusión</th> </tr> </thead> <tbody> <tr> <td><b>Total</b></td> <td><b>116</b></td> <td><b>69</b></td> <td><b>4</b></td> <td><b>22</b></td> <td><b>21</b></td> </tr> <tr> <td>Con anterioridad</td> <td>22</td> <td>17</td> <td>0</td> <td>2</td> <td>3</td> </tr> <tr> <td>Con Juzgado</td> <td>5</td> <td>17</td> <td>3</td> <td>5</td> <td>2</td> </tr> <tr> <td>Exclusión</td> <td>68</td> <td>36</td> <td>3</td> <td>14</td> <td>15</td> </tr> <tr> <td>Con Auto de Exclusión</td> <td>26</td> <td>16</td> <td>1</td> <td>6</td> <td>3</td> </tr> </tbody> </table>		Existencia	Exclusión	Exclusión	Exclusión	Exclusión	<b>Total</b>	<b>116</b>	<b>69</b>	<b>4</b>	<b>22</b>	<b>21</b>	Con anterioridad	22	17	0	2	3	Con Juzgado	5	17	3	5	2	Exclusión	68	36	3	14	15	Con Auto de Exclusión	26	16	1	6	3				
	Existencia	Exclusión	Exclusión	Exclusión	Exclusión																																					
<b>Total</b>	<b>116</b>	<b>69</b>	<b>4</b>	<b>22</b>	<b>21</b>																																					
Con anterioridad	22	17	0	2	3																																					
Con Juzgado	5	17	3	5	2																																					
Exclusión	68	36	3	14	15																																					
Con Auto de Exclusión	26	16	1	6	3																																					
III	MAPA – Juzgados y franja frontera																																									
IV	MAPA – Juzgados existentes y nuevos																																									
V	CUADROS – Regiones (catorce páginas)	<p>NEA</p>  <table border="1"> <thead> <tr> <th>PROVINCIA</th> <th>JUZGADOS EXISTENTES</th> <th>JUZGADOS NUEVOS</th> </tr> </thead> <tbody> <tr> <td>Entre Ríos</td> <td>1</td> <td>1</td> </tr> <tr> <td>Santa Fe</td> <td>1</td> <td>1</td> </tr> <tr> <td>Santiago del Estero</td> <td>1</td> <td>1</td> </tr> <tr> <td>Corrientes</td> <td>1</td> <td>1</td> </tr> <tr> <td>Misiones</td> <td>1</td> <td>1</td> </tr> <tr> <td>Paraná</td> <td>1</td> <td>1</td> </tr> <tr> <td>Entre Ríos</td> <td>1</td> <td>1</td> </tr> <tr> <td>Santa Fe</td> <td>1</td> <td>1</td> </tr> <tr> <td>Santiago del Estero</td> <td>1</td> <td>1</td> </tr> <tr> <td>Corrientes</td> <td>1</td> <td>1</td> </tr> <tr> <td>Misiones</td> <td>1</td> <td>1</td> </tr> <tr> <td>Paraná</td> <td>1</td> <td>1</td> </tr> </tbody> </table> <p>Incremento de 135%</p>	PROVINCIA	JUZGADOS EXISTENTES	JUZGADOS NUEVOS	Entre Ríos	1	1	Santa Fe	1	1	Santiago del Estero	1	1	Corrientes	1	1	Misiones	1	1	Paraná	1	1	Entre Ríos	1	1	Santa Fe	1	1	Santiago del Estero	1	1	Corrientes	1	1	Misiones	1	1	Paraná	1	1	
PROVINCIA	JUZGADOS EXISTENTES	JUZGADOS NUEVOS																																								
Entre Ríos	1	1																																								
Santa Fe	1	1																																								
Santiago del Estero	1	1																																								
Corrientes	1	1																																								
Misiones	1	1																																								
Paraná	1	1																																								
Entre Ríos	1	1																																								
Santa Fe	1	1																																								
Santiago del Estero	1	1																																								
Corrientes	1	1																																								
Misiones	1	1																																								
Paraná	1	1																																								
VI	GRAFICO BARRAS – Tiempo de trámites (dos páginas)																																									
VII	MAPA y CUADRO – Suma total (dos páginas)																																									



## RESUMEN SITUACION ACTUAL

	Cantidad de Juzgados Federales de Primera Instancia	Cantidad de Juzgados Multifuero con competencia Penal	Cantidad de Juzgados con competencia Penal y Electoral	Cantidad de Juzgados con competencia exclusivamente Penal	Cantidad de Juzgados con competencia NO Penal
<b>TOTAL</b>	<b>116</b>	<b>70</b>	<b>4</b>	<b>21</b>	<b>21</b>
<b>Sin habilitar</b>	<b>20</b>	<b>17</b>	<b>0</b>	<b>2</b>	<b>1</b>
	5 <small>Con Juez</small>	17 <small>Sin conformar</small>		3 <small>Con Juez</small>	14 <small>Sin conformar</small>
<b>Con Juez titular</b>	<b>69</b>	<b>35</b>	<b>3</b>	<b>13</b>	<b>18</b>
<b>Con Juez Subrogante</b>	<b>27</b>	<b>18</b>	<b>1</b>	<b>6</b>	<b>2</b>

Distribución geográfica de los juzgados con competencia múltiple sin funcionamiento o con actividad limitada.

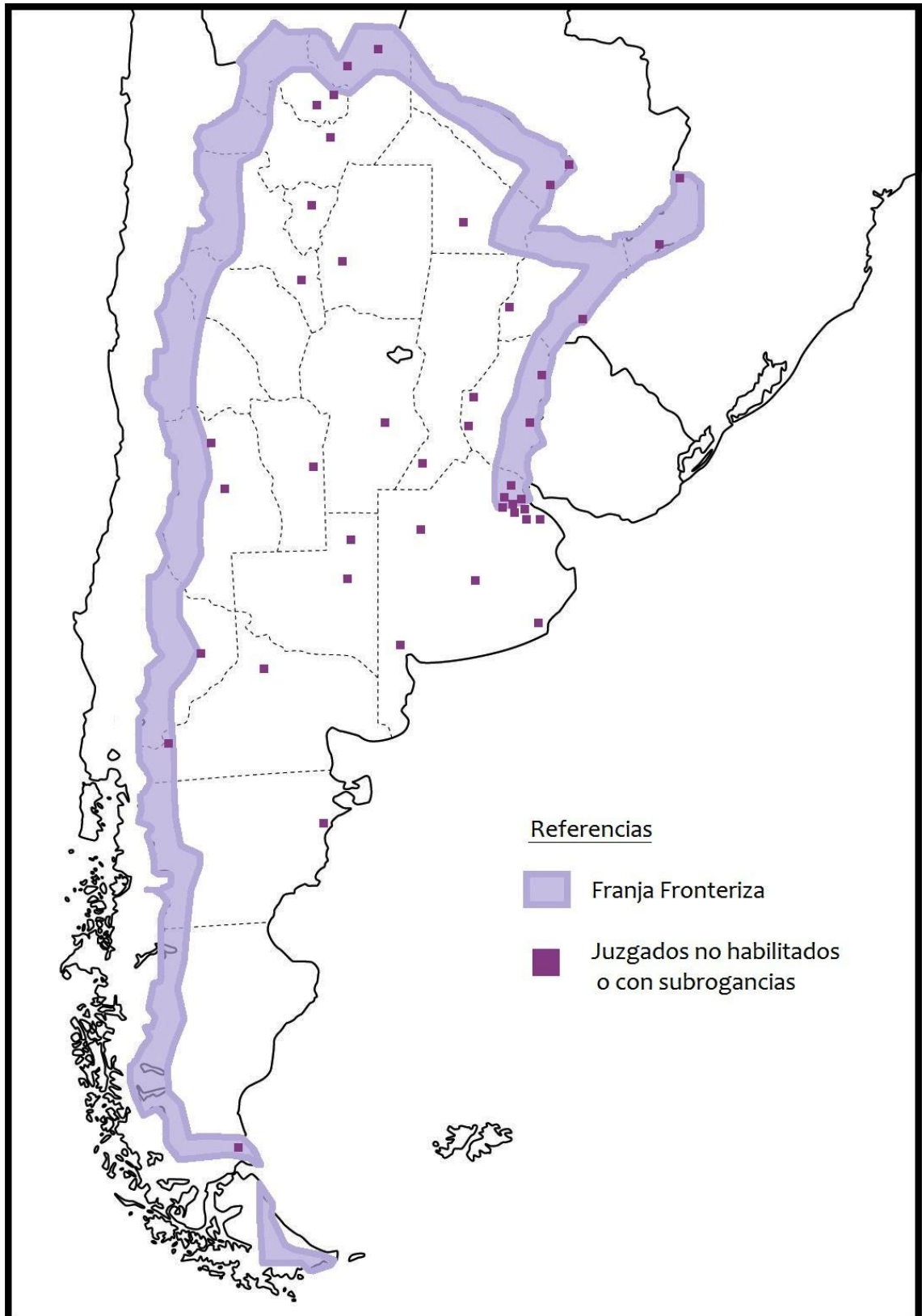

Cantidad de Juzgados Federales existentes y los creados por el Proyecto.

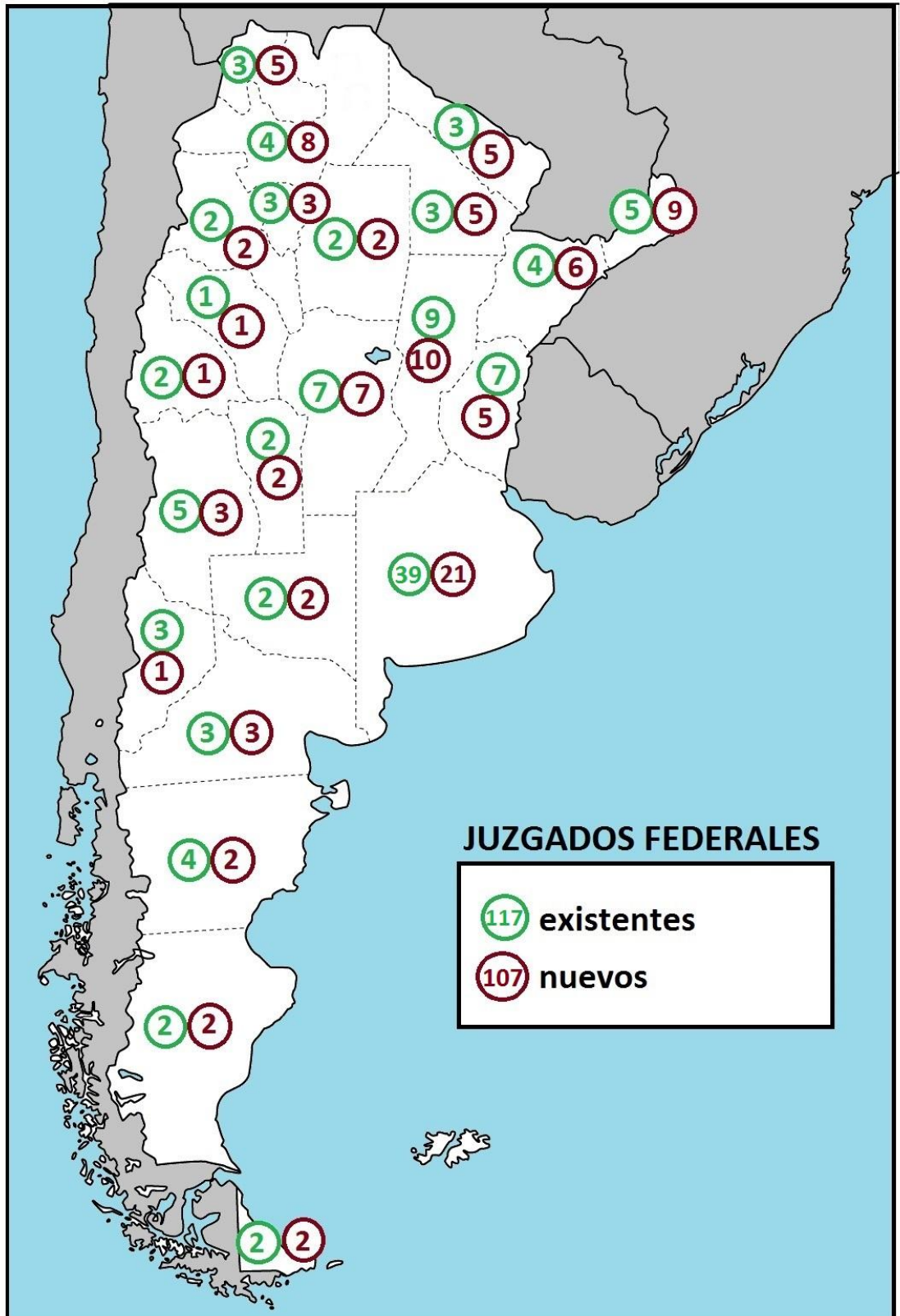



Los siguientes cuadros agrupan los juzgados federales por regiones y, secundariamente, por cámaras. En ellos se puede apreciar la composición actual en cuanto a cantidad de juzgados y la competencia de los mismos como así también cuáles serían los nuevos juzgados en materia penal. Adicionalmente se presenta en porcentaje el incremento que significaría para cada región la implementación de la ley.



## DISTRIBUCIÓN REGIONAL DE CÁMARAS

-  **NEA**  
Corrientes - Paraná - Posadas - Resistencia
-  **NOA**  
Salta - Tucumán
-  **CENTRO**  
Córdoba - Rosario
-  **CUYO**  
Mendoza
-  **METROPOLITANA**  
La Plata - San Justo - San Martín
-  **PAMPEANA**  
Bahía Blanca - Mar del Plata
-  **SUR**  
Comodoro Rivadavia - General Roca



# NEA

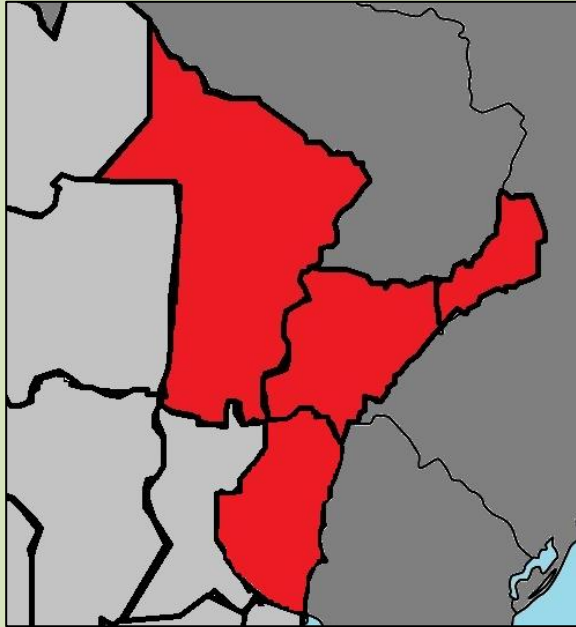

**Provincias:** Chaco, Corrientes, Entre Ríos, Formosa, Misiones y norte de Santa Fe.

**Juzgados Federales Penales creados: 31**

**Incremento del fuero federal en porcentaje:**

**↑135%**

## CÁMARA DE CORRIENTES

### Juzgados Federales de Primera Instancia (4)

- de Corrientes Nº 1
- de Corrientes Nº 2
- de Goya (sin habilitar)
- de Paso de los Libres

### Juzgados Federales Penales creados (6)

- de Corrientes Nº 1
- de Corrientes Nº 2
- de Corrientes Nº 3
- de Goya
- de Paso de los Libres Nº 1
- de Paso de los Libres Nº 2

## CÁMARA DE POSADAS

### Juzgados Federales de Primera Instancia (5)

- de Posadas (Penal y electoral)
- de Posadas Nº 1 (No penal)
- de El Dorado
- de Oberá
- de Puerto Iguazú (sin habilitar)

### Juzgados Federales Penales creados (9)

- de Posadas Nº 1
- de Posadas Nº 2
- de Posadas Nº 3
- de Posadas Nº 4
- de Posadas Nº 5
- de El Dorado Nº 1
- de El Dorado Nº 2 (\*)
- de Oberá
- de Puerto Iguazú

## CÁMARA DE PARANÁ

### Juzgados Federales de Primera Instancia (7)

- de Paraná Nº 1 (Penal y electoral)
- de Paraná Nº 2
- de C. del Uruguay Nº 1
- de C. del Uruguay Nº 2 (No penal)
- de Concordia (sin habilitar)
- de Gualeguaychú (sin habilitar)
- de Victoria (sin habilitar)

### Juzgados Federales Penales creados (5)

- de Paraná Nº 1
- de Paraná Nº 2
- de Concordia
- de Gualeguaychú
- de Victoria

## CÁMARA DE RESISTENCIA

### Juzgados Federales de Primera Instancia (7)

- de Clorinda (sin habilitar)
- de Formosa Nº 1
- de Formosa Nº 2
- de Resistencia Nº 1
- de Resistencia Nº 2
- de Reconquista
- de Roque Saenz Peña

### Juzgados Federales Penales creados (11)

- de Clorinda Nº 1
- de Clorinda Nº 2
- de Formosa Nº 1
- de Formosa Nº 2
- de Formosa Nº 3 (\*)
- de Resistencia Nº 1
- de Resistencia Nº 2
- de Resistencia Nº 3
- de Resistencia Nº 4 (\*)
- de Reconquista
- de Roque Saenz Peña

(\*) Se crea Juzgado Federal y Secretaría.

# NORDESTE

## ACTUAL

Juzgado Federal	Cámara	Competencia	Secretarías Penales	Situación del Juzgado	Carga de trabajo (penal)
de Corrientes Nº 1	Corrientes	Múltiple	2, 6 y DDHH	con Juez Titular	2.725
de Corrientes Nº 2	Corrientes	Múltiple	única	con Juez Titular	142
de Goya	Corrientes	Múltiple	única	sin habilitar	-
de Paso de los Libres	Corrientes	Múltiple	1, 2 y DDHH	Subrogante	3.859
de Paraná Nº 1	Paraná	Penal y electoral	1, 2 y DDHH	con Juez Titular	430
de Paraná Nº 2	Paraná	Múltiple NO penal	-	Subrogante	-
de C. del Uruguay Nº 1	Paraná	Penal	1, 2 y DDHH	con Juez Titular	1.354
de C. del Uruguay Nº 2	Paraná	Múltiple NO penal		con Juez Titular	-
de Concordia	Paraná	Múltiple	única	sin habilitar	-
de Gualeguaychú	Paraná	Múltiple	única	sin habilitar	-
de Victoria	Paraná	Múltiple	única	sin habilitar	-
de Posadas	Posadas	Penal y electoral	1,2,3,4,DDHH,SecPen	con Juez Titular	12.991
de Posadas Nº 1	Posadas	Múltiple NO penal	-	con Juez Titular	-
de El Dorado	Posadas	Múltiple	única	con Juez Titular	5.804
de Oberá	Posadas	Múltiple	única	Subrogante	-
de Puerto Iguazú	Posadas	Múltiple	única	sin habilitar	-
de Clorinda	Resistencia	Múltiple	1 y 2	sin habilitar	-
de Formosa Nº 1	Resistencia	Múltiple	1	Subrogante	3.172
de Formosa Nº 2	Resistencia	Múltiple	2	Subrogante	2.883
de Resistencia Nº 1	Resistencia	Múltiple	1, 2 y DDHH	con Juez Titular	13.438
de Resistencia Nº 2	Resistencia	Múltiple	SecPenales	con Juez Titular	-
de Reconquista	Resistencia	Múltiple	SecPen y DDHH	con Juez Titular	1.832
de Roque Saenz Peña	Resistencia	Múltiple	única	Subrogante	1.826

## con el PROYECTO

Juzgado Federal en lo Penal	Cámara	Secretaría/s	Carga de trabajo estimada	Juzgado Federal	Cámara	Competencia
de Corrientes Nº 1	Corrientes	2	1.800	de Corrientes Nº 1	Corrientes	Múltiple
de Corrientes Nº 2	Corrientes	única	1.800	de Corrientes Nº 2	Corrientes	Múltiple
de Corrientes Nº 3	Corrientes	6 y DDHH	1.800	de Goya	Corrientes	Múltiple
de Goya	Corrientes	única	-	de Paso de los Libres	Corrientes	Múltiple
de Paso de los Libres Nº 1	Corrientes	1	1.950	de Paraná Nº 1	Paraná	Electoral
de Paso de los Libres Nº 2	Corrientes	2 y DDHH	1.950	de Paraná Nº 2	Paraná	Múltiple
de Paraná Nº 1	Paraná	1	220	de C. del Uruguay Nº 1	Paraná	Múltiple
de Paraná Nº 2	Paraná	2 y DDHH	220	de C. del Uruguay Nº 2	Paraná	Múltiple
de C. del Uruguay	Paraná	1,2 y DDHH		de Concordia	Paraná	Múltiple
de Concordia	Paraná	única	-	de Gualeguaychú	Paraná	Múltiple
de Gualeguaychú	Paraná	única	-	de Victoria	Paraná	Múltiple
de Victoria	Paraná	única	-	de Posadas	Posadas	Electoral
de Posadas Nº 1	Posadas	1	2.600	de Posadas Nº 1	Posadas	Múltiple
de Posadas Nº 2	Posadas	2	2.600	de El Dorado	Posadas	Múltiple
de Posadas Nº 3	Posadas	3	2.600	de Oberá	Posadas	Múltiple
de Posadas Nº 4	Posadas	4	2.600	de Puerto Iguazú	Posadas	Múltiple
de Posadas Nº 5	Posadas	DDHH y SecPenal	2.600	de Clorinda	Resistencia	Múltiple
de El Dorado Nº 1	Posadas	única	2.900	de Formosa Nº 1	Resistencia	Múltiple
de El Dorado Nº 2	Posadas	nueva	2.900	de Formosa Nº 2	Resistencia	Múltiple
de Oberá	Posadas	única	-	de Resistencia Nº 1	Resistencia	Múltiple
de Puerto Iguazú	Posadas	única	-	de Resistencia Nº 2	Resistencia	Múltiple
de Clorinda Nº 1	Resistencia	1	-	de Reconquista	Resistencia	Múltiple
de Clorinda Nº 2	Resistencia	2	-	de Roque Saenz Peña	Resistencia	Múltiple
de Formosa Nº 1	Resistencia	1	2.300			
de Formosa Nº 2	Resistencia	2	2.030			
de Formosa Nº 3	Resistencia	nueva	2.030			
de Resistencia Nº 1	Resistencia	1	3.400			
de Resistencia Nº 2	Resistencia	2 y DDHH	3.400			
de Resistencia Nº 3	Resistencia	SecPenales	3.400			
de Resistencia Nº 4	Resistencia	nueva	3.400			
de Reconquista	Resistencia	SecPen y DDHH	1.800			
de Roque Saenz Peña	Resistencia	única	1.800			

PENALES

NO PENALES

# NOA

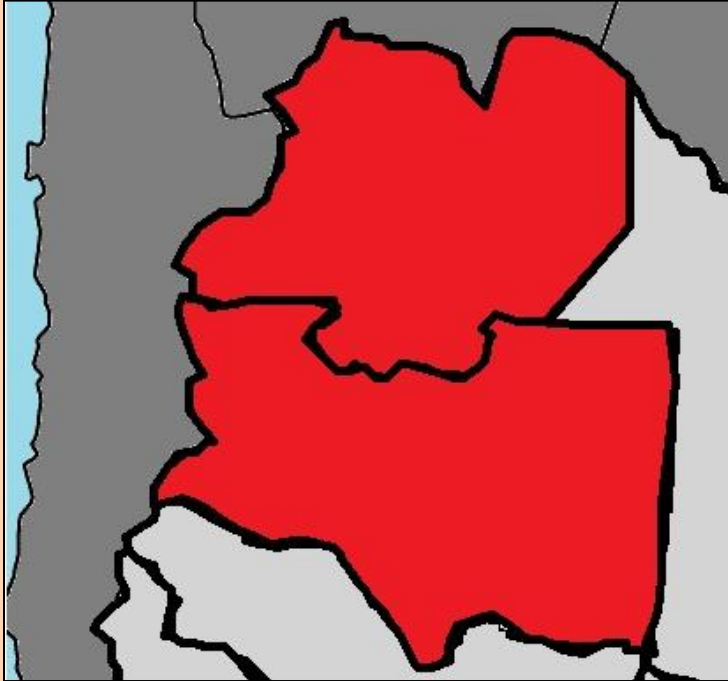

**Provincias:** Catamarca, Jujuy, Salta, Santiago del Estero y Tucumán.

**Juzgados Federales Penales creados: 20**

**Incremento del fuero federal en porcentaje:**

**↑143%**

## CÁMARA DE SALTA

### Juzgados Federales de Primera Instancia (7)

- de Jujuy Nº 1
- de Jujuy Nº 2
- de L.G. San Martín (sin habilitar)
- de Salta Nº 1
- de Salta Nº 2
- de S.R.N. Orán
- de Tartagal (sin habilitar)

### Juzgados Federales Penales creados (13)

- de Jujuy Nº 1
- de Jujuy Nº 2
- de Jujuy Nº 3 (\*)
- de Jujuy Nº 4
- de L.G. San Martín
- de Salta Nº 1
- de Salta Nº 2
- de Salta Nº 3
- de Salta Nº 4
- de S.R.N. Orán Nº 1
- de S.R.N. Orán Nº 2 (\*)
- de S.R.N. Orán Nº 3 (\*)
- de Tartagal

## CÁMARA DE TUCUMÁN

### Juzgados Federales de Primera Instancia (7)

- de Catamarca Nº 1
- de Catamarca Nº 2 (sin habilitar)
- de Stgo. del Estero Nº 1
- de Stgo. del Estero Nº 2 (sin habilitar)
- de Tucumán Nº 1
- de Tucumán Nº 2
- de Tucumán Nº 3 (sin habilitar)

### Juzgados Federales Penales creados (7)

- de Catamarca Nº 1
- de Catamarca Nº 2
- de Stgo. del Estero Nº 1
- de Stgo. del Estero Nº 2
- de Tucumán Nº 1
- de Tucumán Nº 2
- de Tucumán Nº 3

(\*) Se crea Juzgado Federal y Secretaría.

## NOROESTE

### ACTUAL

Juzgado Federal	Cámara	Competencia	Secretarías Penales	Situación del Juzgado	Carga de trabajo (penal)
de Jujuy Nº 1	Salta	Múltiple	2	con Juez Titular	7.497
de Jujuy Nº 2	Salta	Múltiple	4 y DDHH	Subrogante	1.195
de L.G. San Martín	Salta	Múltiple	única	sin habilitar	-
de Salta Nº 1	Salta	Múltiple	2 y DDHH	Subrogante	3.661
de Salta Nº 2	Salta	Múltiple	4 y DDHH	con Juez Titular	6.203
de S.R.N. Orán	Salta	Múltiple	única	Subrogante	6.155
de Tartagal	Salta	Múltiple	única	sin habilitar	-
de Catamarca Nº 1	Tucumán	Múltiple	SecPen y DDHH	Subrogante	974
de Catamarca Nº 2	Tucumán	Múltiple	LeyesEsp	sin habilitar	-
de Stgo. del Estero Nº 1	Tucumán	Múltiple	SecPen y DDHH	con Juez Titular	383
de Stgo. del Estero Nº 2	Tucumán	Múltiple	única	sin habilitar	-
de Tucumán Nº 1	Tucumán	Múltiple	2,LeyesEsp y DDHH	con Juez Titular	2.524
de Tucumán Nº 2	Tucumán	Múltiple	4 y LeyesEsp2	con Juez Titular	977
de Tucumán Nº 3	Tucumán	Múltiple	SecPen y DDHH	sin habilitar	-

### con el PROYECTO

Juzgado Federal en lo Penal	Cámara	Secretaría/s	Carga de trabajo estimada	Juzgado Federal	Cámara	Competencia
de Jujuy Nº 1	Salta	2	2.200	de Jujuy Nº 1	Salta	Múltiple
de Jujuy Nº 2	Salta	4 y DDHH	2.200	de Jujuy Nº 2	Salta	Múltiple
de Jujuy Nº 3	Salta	nueva	2.200	de L.G. San Martín	Salta	Múltiple
de Jujuy Nº 4	Salta	2 y DDHH	2.200	de Salta Nº 1	Salta	Múltiple
de L.G. San Martín	Salta	4 y DDHH	-	de Salta Nº 2	Salta	Múltiple
de Salta Nº 1	Salta	única	2.500	de S.R.N. Orán	Salta	Múltiple
de Salta Nº 2	Salta	única	2.500	de Tartagal	Salta	Múltiple
de Salta Nº 3	Salta	SecPen y DDHH	2.500	de Catamarca Nº 1	Tucumán	Múltiple
de Salta Nº 4	Salta	LeyesEsp	2.500	de Catamarca Nº 2	Tucumán	Múltiple
de S.R.N. Orán Nº 1	Salta	SecPen y DDHH	2.050	de Stgo. del Estero Nº 1	Tucumán	Múltiple
de S.R.N. Orán Nº 2	Salta	nueva	2.050	de Stgo. del Estero Nº 2	Tucumán	Múltiple
de S.R.N. Orán Nº 3	Salta	nueva	2.050	de Tucumán Nº 1	Tucumán	Múltiple
de Tartagal	Salta	4 y LeyesEsp2	-	de Tucumán Nº 2	Tucumán	Múltiple
de Catamarca Nº 1	Tucumán	SecPen y DDHH	490	de Tucumán Nº 3	Tucumán	Múltiple
de Catamarca Nº 2	Tucumán	LeyesEsp	490			
de Stgo. del Estero Nº 1	Tucumán	SecPen y DDHH	190			
de Stgo. del Estero Nº 2	Tucumán	única	190			
de Tucumán Nº 1	Tucumán	2,LeyesEsp y DDHH	1.170			
de Tucumán Nº 2	Tucumán	4 y LeyesEsp2	1.170			
de Tucumán Nº 3	Tucumán	SecPen y DDHH	1.170			

PENALES

NO PENALES

# CENTRO

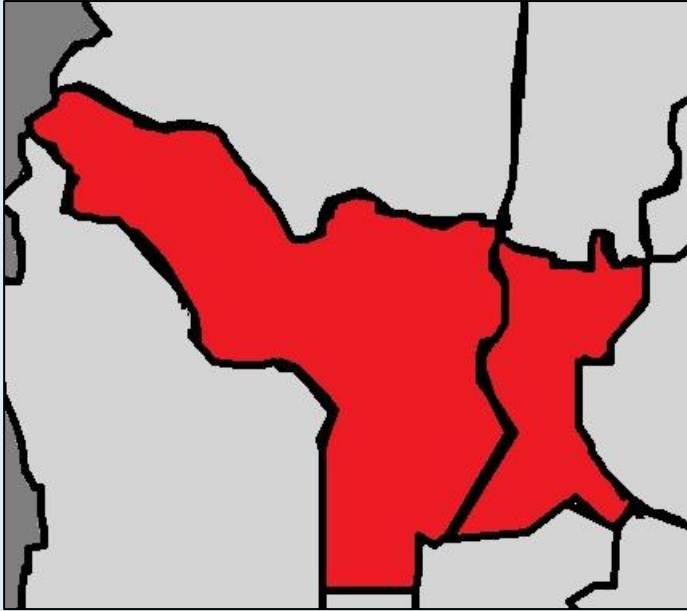

**Provincias:** Córdoba, La Rioja y centro-sur de Santa Fe

**Juzgados Federales Penales creados: 17**

**Incremento del fuero federal en porcentaje:**

**↑95%**

## CÁMARA DE CÓRDOBA

### Juzgados Federales de Primera Instancia (8)

- de Bell Ville
- de Córdoba Nº 1
- de Córdoba Nº 2
- de Córdoba Nº 3
- de La Rioja
- de Río Cuarto
- de San Francisco
- de Villa María

### Juzgados Federales Penales creados (8)

- de Bell Ville
- de Córdoba Nº 1
- de Córdoba Nº 2
- de Córdoba Nº 3
- de La Rioja
- de Río Cuarto
- de San Francisco
- de Villa María

## CÁMARA DE ROSARIO

### Juzgados Federales de Primera Instancia (10)

- de Rafaela
- de Rosario Nº 1 (No penal)
- de Rosario Nº 2 (No penal)
- de Rosario Nº 3
- de Rosario Nº 4
- de San Nicolás Nº 1 (No penal)
- de San Nicolás Nº 2
- de Santa Fe Nº 1
- de Santa Fe Nº 2
- de Venado Tuerto (sin habilitar)

### Juzgados Federales Penales creados o renombrados (9)

- de Rafaela
- de Rosario Nº 1
- de Rosario Nº 2
- de Rosario Nº 5
- de Santa Fe Nº 1
- de Santa Fe Nº 2
- de Santa Fe Nº 3
- de Santa Fe Nº 4
- de Venado Tuerto

## CENTRO

### ACTUAL

Juzgado Federal	Cámara	Competencia	Secretarías Penales	Situación del Juzgado	Carga de trabajo (penal)
de Bell Ville	Córdoba	Múltiple	SecPen y DDHH	Subrogante	2.110
de Cordoba Nº 1	Córdoba	Múltiple	SecPen y LeyesEsp	con Juez Titular	3.365
de Cordoba Nº 2	Córdoba	Múltiple	SecPen y LeyesEsp	con Juez Titular	1.335
de Cordoba Nº 3	Córdoba	Múltiple	SecPen y LeyesEsp	con Juez Titular	1.486
de La Rioja	Córdoba	Múltiple	SecPen y LeyesEsp	con Juez Titular	1.000
de Rio Cuarto	Córdoba	Múltiple	única	con Juez Titular	604
de San Francisco	Córdoba	Múltiple	única	con Juez Titular	54
de Villa María	Córdoba	Múltiple	única	con Juez Titular	841
de Rafaela	Rosario	Múltiple	única	con Juez Titular	-
de Rosario Nº 1	Rosario	Múltiple NO penal	-	con Juez Titular	-
de Rosario Nº 2	Rosario	Múltiple NO penal	-	con Juez Titular	-
de Rosario Nº 3	Rosario	Penal	A y B	con Juez Titular	1.728
de Rosario Nº 4	Rosario	Penal	1, 2 y DDHH	con Juez Titular	1.320
de San Nicolás Nº 1	Rosario	Múltiple NO penal	-	con Juez Titular	-
de San Nicolás Nº 2	Rosario	Penal	1 y 2	con Juez Titular	1.395
de Santa Fe Nº 1	Rosario	Múltiple	SecPen, DDHH y LeyesEsp	con Juez Titular	2.471
de Santa Fe Nº 2	Rosario	Múltiple	1 y Leyes Esp	con Juez Titular	630
de Venado Tuerto	Rosario	Múltiple	1	sin habilitar	-

### con el PROYECTO

Juzgado Federal en lo Penal	Cámara	Secretaría/s	Carga de trabajo estimada	Juzgado Federal	Cámara	Competencia
de Bell Ville	Córdoba	SecPen y DDHH	2.100	de Bell Ville	Córdoba	Múltiple
de Cordoba Nº 1	Córdoba	SecPen y LeyesEsp	2.060	de Cordoba Nº 1	Córdoba	Múltiple
de Cordoba Nº 2	Córdoba	SecPen y LeyesEsp	2.060	de Cordoba Nº 2	Córdoba	Múltiple
de Cordoba Nº 3	Córdoba	SecPen y LeyesEsp	2.060	de Cordoba Nº 3	Córdoba	Múltiple
de La Rioja	Córdoba	SecPen y LeyesEsp	1.000	de La Rioja	Córdoba	Múltiple
de Rio Cuarto	Córdoba	única	600	de Rio Cuarto	Córdoba	Múltiple
de San Francisco	Córdoba	única	50	de San Francisco	Córdoba	Múltiple
de Villa María	Córdoba	única	840	de Villa María	Córdoba	Múltiple
de Rafaela	Rosario	única	-	de Rafaela	Rosario	Múltiple
de Rosario Nº 1	Rosario	SecPenal	700	de Rosario Nº 1	Rosario	Múltiple
de Rosario Nº 2	Rosario	1	700	de Rosario Nº 2	Rosario	Múltiple
de Rosario Nº 3	Rosario	B	700	de San Nicolás Nº 1	Rosario	Múltiple
de Rosario Nº 4	Rosario	2	700	de Santa Fe Nº 1	Rosario	Múltiple
de Rosario Nº 5	Rosario	DDHH	700	de Santa Fe Nº 2	Rosario	Múltiple
de San Nicolás Nº 2	Rosario	1 Y 2	1.400	de Venado Tuerto	Rosario	Múltiple
de Santa Fe Nº 1	Rosario	SecPenal	770			
de Santa Fe Nº 2	Rosario	1 y LeyesEsp	770			
de Santa Fe Nº 3	Rosario	DDHH	770			
de Santa Fe Nº 4	Rosario	LeyesEsp del 1	770			
de Venado Tuerto	Rosario	única	-			

**PENALES**

**NO PENALES**



# PAMPEANA

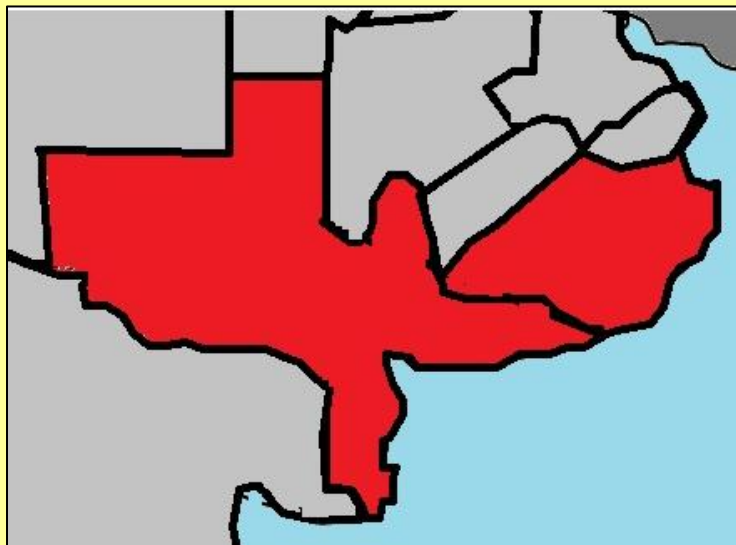

**Provincias:** centro y sur de la Pcia. de Buenos Aires y La Pampa

**Juzgados Federales Penales creados: 7**

**Incremento del fuero federal en porcentaje:**

**↑58%**

## CÁMARA DE BAHÍA BLANCA

### Juzgados Federales de Primera Instancia (4)

- de Bahía Blanca Nº 1
- de Bahía Blanca Nº 2
- de Gral. Pico (sin habilitar)
- de Santa Rosa

### Juzgados Federales Penales creados (4)

- de Bahía Blanca Nº 1
- de Bahía Blanca Nº 2
- de Gral. Pico
- de Santa Rosa

## CÁMARA DE MAR DEL PLATA

### Juzgados Federales de Primera Instancia (8)

- de Azul Nº 1
- de Azul Nº 2 (No penal)
- de Dolores
- de Mar del Plata Nº 1
- de Mar del Plata Nº 2 (No penal)
- de Mar del Plata Nº 3
- de Mar del Plata Nº 4 (No penal)
- de Necochea

### Juzgados Federales Penales creados (3)

- de Azul Nº 1
- de Dolores
- de Necochea

## PAMPEANA

ACTUAL						con el PROYECTO								
Juzgado Federal	Cámara	Competencia	Secretarías Penales	Situación del Juzgado	Carga de trabajo (penal)	PENALES	Juzgado Federal en lo Penal	Cámara	Secretaría/s	Carga de trabajo estimada	NO PENALES	Juzgado Federal	Cámara	Competencia
de Bahía Blanca Nº 1	Bahía Blanca	Múltiple	2 y 3	Subrogante	458		de Bahía Blanca Nº 1	Bahía Blanca	2 y 3	430		de Bahía Blanca Nº 1	Bahía Blanca	Múltiple
de Bahía Blanca Nº 2	Bahía Blanca	Múltiple	6	con Juez Titular	395		de Bahía Blanca Nº 2	Bahía Blanca	6	430		de Bahía Blanca Nº 2	Bahía Blanca	Múltiple
de Gral. Pico	Bahía Blanca	Múltiple	única	sin habilitar	-		de Gral. Pico	Bahía Blanca	única	-		de Gral. Pico	Bahía Blanca	Múltiple
Santa Rosa	Bahía Blanca	Múltiple	única	Subrogante	-		Santa Rosa	Bahía Blanca	única	-		Santa Rosa	Bahía Blanca	Múltiple
de Azul Nº 1	Mar del Plata	Penal	3 y 4	Subrogante	596		de Azul Nº 1	Mar del Plata	3 y 4	600		de Azul Nº 2	Mar del Plata	Múltiple
de Azul Nº 2	Mar del Plata	Múltiple NO penal	-	con Juez Titular	-		de Dolores	Mar del Plata	única	350		de Dolores	Mar del Plata	Múltiple
de Dolores	Mar del Plata	Múltiple	única	con Juez Titular	346		de Mar del Plata Nº1	Mar del Plata	2,4 y SecAct	600		de Mar del Plata Nº 2	Mar del Plata	Múltiple
de Mar del Plata Nº 1	Mar del Plata	Penal	2,4 y SecAct	Subrogante	580		de Mar del Plata Nº3	Mar del Plata	6 y 8	1.000		de Mar del Plata Nº 4	Mar del Plata	Múltiple
de Mar del Plata Nº 2	Mar del Plata	Múltiple NO penal	-	Subrogante	-		de Necochea	Mar del Plata	única	230		de Necochea	Mar del Plata	Múltiple
de Mar del Plata Nº 3	Mar del Plata	Penal	6 y 8	con Juez Titular	968									
de Mar del Plata Nº 4	Mar del Plata	Múltiple NO penal	-	con Juez Titular	-									
de Necochea	Mar del Plata	Múltiple	única	con Juez Titular	227									

# CUYO

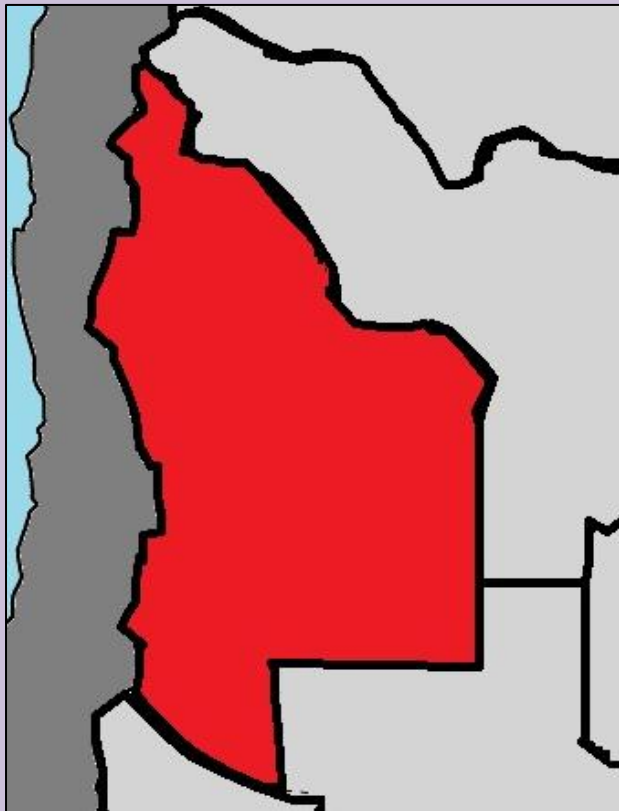

**Provincias:** Mendoza, San Luis y San Juan

**Juzgados Federales Penales creados:** 6

**Incremento del fuero federal en porcentaje:**

**↑67%**

## CÁMARA DE MENDOZA

### Juzgados Federales de Primera Instancia (9)

- de Mendoza Nº 1 (Penal y electoral)
- de Mendoza Nº 2 (No penal)
- de Mendoza Nº 3
- de Mendoza Nº 4 (No penal / sin habilitar)
- de San Luis
- de San Juan Nº 1
- de San Juan Nº 2
- de San Rafael
- de Villa Mercedes (sin habilitar)

### Juzgados Federales Penales creados o renombrados (6)

- de Mendoza Nº 2
- de Mendoza Nº 4
- de San Luis
- de San Juan
- de San Rafael
- de Villa Mercedes

## CUYO

### ACTUAL

Juzgado Federal	Cámara	Competencia	Secretarías Penales	Situación del Juzgado	Carga de trabajo (penal)
de Mendoza Nº 1	Mendoza	Penal y electoral	A,B,C y F	con Juez Titular	2.758
de Mendoza Nº 2	Mendoza	Múltiple NO penal	-	con Juez Titular	-
de Mendoza Nº 3	Mendoza	Múltiple	D y E	con Juez Titular	1.312
de Mendoza Nº 4	Mendoza	Múltiple NO penal	-	sin habilitar	-
de San Luis	Mendoza	Múltiple	única	con Juez Titular	1.710
de San Juan Nº 1	Mendoza	Múltiple NO penal	-	con Juez Titular	-
de San Juan Nº 2	Mendoza	Múltiple	4 y 5	con Juez Titular	2.255
de San Rafael	Mendoza	Múltiple	única	Subrogante	2.755
de Villa Mercedes	Mendoza	Múltiple	única	sin habilitar	-

### con el PROYECTO

PENALES	Juzgado Federal en lo Penal	Cámara	Secretaría/s	Carga de trabajo estimada	NO PENALES	Juzgado Federal	Cámara	Competencia
	de Mendoza Nº 2	Mendoza	A y B	1.360		de Mendoza Nº 1	Mendoza	Múltiple
de Mendoza Nº 4	Mendoza	C y F	1.360	de Mendoza Nº 2	Mendoza	Múltiple		
de San Luis	Mendoza	única	1.700	de Mendoza Nº 3	Mendoza	Múltiple		
de San Juan Nº 2	Mendoza	4 y 5	2.250	de Mendoza Nº 4	Mendoza	Múltiple		
de San Rafael	Mendoza	única	2.750	de San Luis	Mendoza	Múltiple		
de Villa Mercedes	Mendoza	única	-	de San Juan Nº 1	Mendoza	Múltiple		
				de San Juan Nº 2	Mendoza	Múltiple		
				de San Rafael	Mendoza	Múltiple		
				de Villa Mercedes	Mendoza	Múltiple		

# SUR

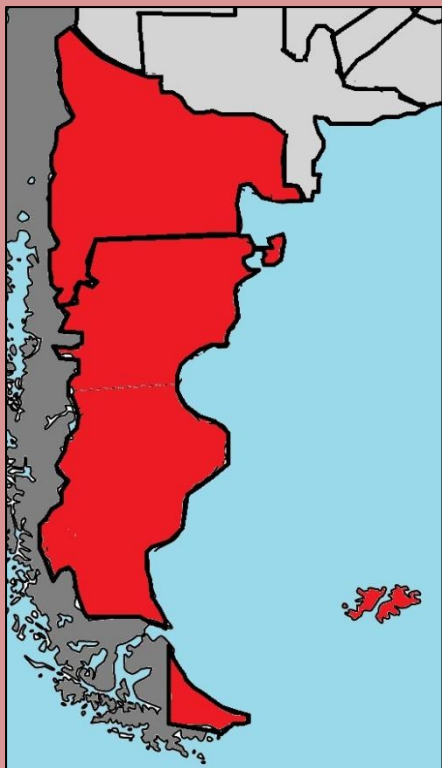

**Provincias:** Chubut, Neuquén, Río Negro, Santa Cruz y Tierra del Fuego.

**Juzgados Federales Penales creados: 10**

**Incremento del fuero federal en porcentaje:**

**↑71%**

## CÁMARA DE COMODORO RIVADAVIA

### Juzgados Federales de Primera Instancia (8)

- de Caleta Olivia
- de Comodoro Rivadavia
- de Esquel
- de Rawson Nº 1
- de Rawson Nº 2 (sin habilitar)
- de Río Gallegos
- de Río Grande
- de Ushuaia

### Juzgados Federales Penales creados (6)

- de Caleta Olivia
- de Comodoro Rivadavia
- de Esquel
- de Río Gallegos
- de Río Grande
- de Ushuaia

## CÁMARA DE GRAL. ROCA

### Juzgados Federales de Primera Instancia (6)

- de Bariloche
- de Gral. Roca
- de Neuquén Nº 1 (No penal)
- de Neuquén Nº 2
- de Viedma
- de Zapala

### Juzgados Federales Penales creados (4)

- de Bariloche
- de Gral. Roca
- de Viedma
- de Zapala

## SUR

### ACTUAL

### con el PROYECTO

Juzgado Federal	Cámara	Competencia	Secretarías Penales	Situación del Juzgado	Carga de trabajo (penal)	Juzgado Federal en lo Penal	Cámara	Secretaría/s	Carga de trabajo estimada	Juzgado Federal	Cámara	Competencia
de Caleta Olivia	C.Rivadavia	Múltiple	única	con Juez Titular	114	de Caleta Olivia	C.Rivadavia	única	110	de Caleta Olivia	C.Rivadavia	Múltiple
de Comodoro Rivadavia	C.Rivadavia	Múltiple	única	con Juez Titular	396	de Comodoro Rivadavia	C.Rivadavia	única	400	de Comodoro Rivadavia	C.Rivadavia	Múltiple
de Esquel	C.Rivadavia	Múltiple	única	con Juez Titular	-	de Esquel	C.Rivadavia	única	-	de Esquel	C.Rivadavia	Múltiple
de Rawson Nº 1	C.Rivadavia	Múltiple NO penal	-	con Juez Titular	-	de Rawson	C.Rivadavia	única	1.100	de Rawson	C.Rivadavia	Múltiple
de Rawson Nº 2	C.Rivadavia	Penal	-	sin habilitar	-	de Rio Gallegos	C.Rivadavia	1 y 2	270	de Rio Gallegos	C.Rivadavia	Múltiple
de Rio Gallegos	C.Rivadavia	Múltiple	1 y 2	Subrogante	271	de Rio Grande	C.Rivadavia	Única	170	de Rio Grande	C.Rivadavia	Múltiple
de Rio Grande	C.Rivadavia	Múltiple	Única	con Juez Titular	175	de Ushuaia	C.Rivadavia	1, 2 y 3	100	de Ushuaia	C.Rivadavia	Múltiple
de Ushuaia	C.Rivadavia	Múltiple	1, 2 y 3	con Juez Titular	102	de Bariloche	Gral. Roca	única	310	de Bariloche	Gral. Roca	Múltiple
de Bariloche	Gral. Roca	Múltiple	única	Subrogante	316	de Gral. Roca	Gral. Roca	única	630	de Gral. Roca	Gral. Roca	Múltiple
de Gral. Roca	Gral. Roca	Múltiple	única	Subrogante	631	de Neuquén	Gral. Roca	1 y 2	1.530	de Neuquén	Gral. Roca	Múltiple
de Neuquén Nº 1	Gral. Roca	Múltiple NO penal	-	con Juez Titular	-	de Viedma	Gral. Roca	única	970	de Viedma	Gral. Roca	Múltiple
de Neuquén Nº 2	Gral. Roca	Penal	1 y 2	con Juez Titular	1.536	de Zapala	Gral. Roca	única	1.550	de Zapala	Gral. Roca	Múltiple
de Viedma	Gral. Roca	Múltiple	única	con Juez Titular	970							
de Zapala	Gral. Roca	Múltiple	única	Subrogante	1.551							

PENALES

NO PENALES



# METROPOLITANA

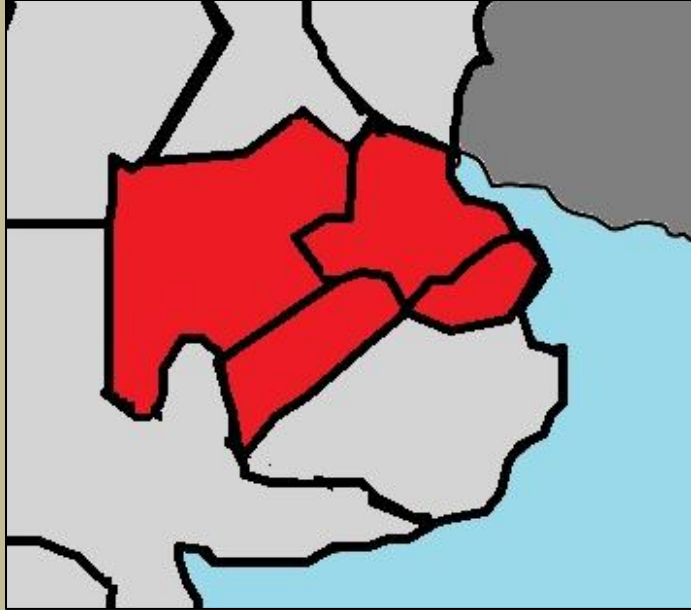

**Provincias:** centro y norte de la Pcia. de Buenos Aires.

**Juzgados Federales Penales creados: 16**

**Incremento del fuero federal en porcentaje:**

**↑62%**

## CÁMARA DE LA PLATA

### Juzgados Federales de Primera Instancia (10)

- de Junín
- de La Plata Nº 1 (Penal y electoral)
- de La Plata Nº 2 (No penal)
- de La Plata Nº 3
- de La Plata Nº 4 (No penal)
- de Lomas de Zamora Nº 1
- de Lomas de Zamora Nº 2
- de Lomas de Zamora Nº 3 (No penal)
- de Pehuajó (sin habilitar)
- de Quilmes

### Juzgados Federales Penales creados (10)

- de Junín
- de La Plata Nº 2
- de La Plata Nº 3
- de La Plata Nº 4
- de La Plata Nº 5
- de La Plata Nº 6
- de Lomas de Zamora Nº 3
- de Pehuajó
- de Quilmes Nº 1
- de Quilmes Nº 2

## CÁMARA DE SAN MARTIN

### Juzgados Federales de Primera Instancia (14)

- de Campana
- de Hurlingham (sin habilitar)
- de Mercedes
- de Moreno (sin habilitar)
- de Morón Nº 1
- de Morón Nº 2
- de Morón Nº 3
- de San Isidro Nº 1
- de San Isidro Nº 2
- de San Martín Nº 1 (No penal)
- de San Martín Nº 2 (No penal)
- de San Martín Nº 1
- de San Martín Nº 2
- de Tres de Febrero

### Juzgados Federales Penales creados (6)

- de Campana
- de Mercedes
- de Moreno
- de Morón Nº 4
- de San Isidro Nº 3
- de San Martín Nº 3

## CÁMARA DE SAN JUSTO

### Juzgados Federales de Primera Instancia (2)

- de San Justo Nº 1
- de San Justo Nº 2
- Tanto la cámara como ambos juzgados están sin habilitar y no tienen competencia penal.

# METROPOLITANA

## ACTUAL

Juzgado Federal	Cámara	Competencia	Secretarías Penales	Situación del Juzgado	Carga de trabajo (penal)
de Junín	La Plata	Múltiple	única	con Juez Titular	462
de La Plata Nº 1	La Plata	Penal y electoral	1,2,3 y 13	Subrogante	1.880
de La Plata Nº 2	La Plata	NO penal	-	con Juez Titular	-
de La Plata Nº 3	La Plata	Penal	7,8,9 y DDHH	con Juez Titular	1.390
de La Plata Nº 4	La Plata	NO penal	-	con Juez Titular	-
de Lomas de Zamora Nº 1	La Plata	Penal	1,2 y 3	con Juez Titular	3.591
de Lomas de Zamora Nº 2	La Plata	Penal	4,5,6 y Contratada	Subrogante	4.127
de Lomas de Zamora Nº 3	La Plata	NO penal	-	con Juez Titular	-
de Pehuajó	La Plata	Múltiple	única	sin habilitar	-
de Quilmes	La Plata	Múltiple	1,2,3,4 y SecEspecial	con Juez Titular	874
de Campana	San Martín	Múltiple	1,2 y 3	con Juez Titular	230
de Hurlingham	San Martín	Penal	única	sin habilitar	-
de Mercedes	San Martín	Múltiple	SecPenales	con Juez Titular	710
de Moreno	San Martín	Múltiple	única	sin habilitar	-
de Morón Nº 1	San Martín	Penal	1,2,3,4 y DDHH	Subrogante	937
de Morón Nº 2	San Martín	Penal	5,6,7,8 y Sec Especial	con Juez Titular	844
de Morón Nº 3	San Martín	Penal	9,10,11 y Correccional	Subrogante	-
de San Isidro Nº 1	San Martín	Penal	1,2,3,7 y Tributaria	con Juez Titular	516
de San Isidro Nº 2	San Martín	Penal	4,5 y 6	Subrogante	241
de San Martín Nº 1	San Martín	NO penal	-	con Juez Titular	-
de San Martín Nº 2	San Martín	NO penal	-	con Juez Titular	-
de San Martín Nº 1	San Martín	Penal	1,2 y 3	con Juez Titular	713
de San Martín Nº 2	San Martín	Penal	4,5 y 6	con Juez Titular	869
de Tres de Febrero	San Martín	Penal	única	con Juez Titular	-
de San Justo Nº 1	San Justo	NO penal	-	sin habilitar	-
de San Justo Nº 2	San Justo	NO penal	-	sin habilitar	-

## con el PROYECTO

Juzgado Federal en lo Penal	Cámara	Secretaría/s	Carga de trabajo estimada	Juzgado Federal	Cámara	Competencia
de Junín	La Plata	única	460	de Junín	La Plata	Múltiple
de La Plata Nº 2	La Plata	1	650	de La Plata Nº 1	La Plata	Múltiple
de La Plata Nº 3	La Plata	2	650	de La Plata Nº 2	La Plata	Múltiple
de La Plata Nº 4	La Plata	3 y 13	650	de La Plata Nº 4	La Plata	Múltiple
de La Plata Nº 5	La Plata	8	650	de Lomas de Zamora Nº 1	La Plata	Múltiple
de La Plata Nº 6	La Plata	9 y DDHH	650	de Lomas de Zamora Nº 3	La Plata	Múltiple
de Lomas de Zamora Nº 1	La Plata	1,2 y 3	2.570	de Pehuajó	La Plata	Múltiple
de Lomas de Zamora Nº 2	La Plata	4 y 5	2.570	de Quilmes	La Plata	Múltiple
de Lomas de Zamora Nº 3	La Plata	6 y Contratada	2.570	de Campana	San Martín	Múltiple
de Pehuajó	La Plata	única	-	de Mercedes	San Martín	Múltiple
de Quilmes Nº1	La Plata	1,2,3	440	de Moreno	San Martín	Múltiple
de Quilmes Nº2	La Plata	3,4 y SecEsp	440	de San Martín Nº 1	San Martín	Múltiple
de Campana	San Martín	1,2 y 3	230	de San Martín Nº 2	San Martín	Múltiple
de Hurlingham	San Martín	única	-	de San Justo Nº 1	San Justo	Múltiple
de Mercedes	San Martín	SecPenales	710	de San Justo Nº 2	San Justo	Múltiple
de Moreno	San Martín	SecPenales	-			
de Morón Nº 1	San Martín	1,2,3 y 4	445			
de Morón Nº 2	San Martín	5,6,7,8 y SEspecial	445			
de Morón Nº 3	San Martín	9,10 y 11	445			
de Morón Nº 4	San Martín	DDHH y Correccional	445			
de San Isidro Nº 1	San Martín	1,2 y 3	250			
de San Isidro Nº 2	San Martín	4 y 5	250			
de San Isidro Nº 3	San Martín	6,7 y Tributaria	250			
de San Martín Nº 1	San Martín	1 y 2	530			
de San Martín Nº 2	San Martín	4 y 5	530			
de San Martín Nº 3	San Martín	3,6 y DDHH	530			
de Tres de Febrero	San Martín	única	-			

PENALES

NO PENALES

## **DURACIÓN de TRÁMITES de DESIGNACIÓN de JUECES en el CONSEJO de la MAGISTRATURA y en el PODER EJECUTIVO**

Se presentan datos correspondientes al tiempo que se insume en el trámite de designación de nuevos Jueces en el Consejo de la Magistratura (gráfico N°1) y en el Poder Ejecutivo (gráfico N°2). En ambos casos el tiempo se representa fraccionado en franjas de 6 meses a las cuales se le asigna un porcentaje (en color rojo) para marcar el volumen de trámites finalizados dentro de ese periodo en la dependencia que corresponde.

El gráfico N°3 une los tiempos del Consejo de la Magistratura y del Poder Ejecutivo, dada la cantidad de meses, se optó por representar en años el paso del tiempo.

La información con la que se elaboraron los gráficos corresponde a los periodos 2007 – 2012, la cual resulta ser la mas reciente disponible de manera sistematizada.

**1) DURACIÓN TRÁMITE EN EL CONSEJO DE LA MAGISTRATURA  
PERIODO 2007-2012 (en meses)**

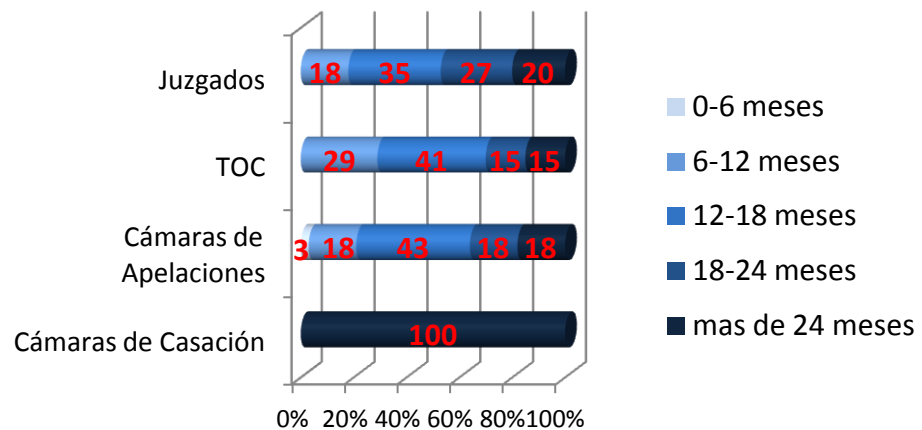

**3) DURACIÓN TRÁMITE  
EN EL CONSEJO DE LA MAGISTRATURA y PODER EJECUTIVO  
PERIODO 2007-2012 (en años)**

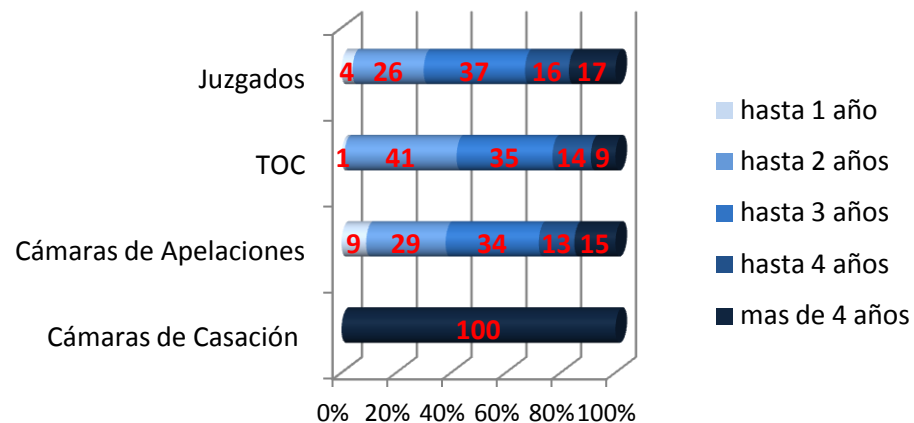

**2) DURACIÓN TRÁMITE EN EL PODER EJECUTIVO  
PERIODO 2007-2012 (en meses)**

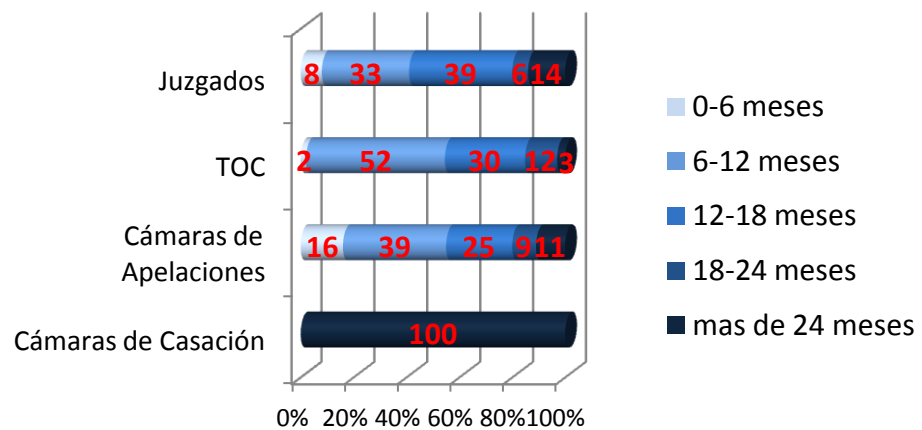

Total de Juzgados Federales por provincia con el Proyecto.

