



Ministerio de Economía
Argentina

INFORME MENSUAL DE OCUPACIÓN

PODER EJECUTIVO NACIONAL, PODER JUDICIAL DE LA NACIÓN,
OTROS ENTES DEL SECTOR PÚBLICO NACIONAL NO FINANCIERO Y
EMPRESAS Y SOCIEDADES DEL ESTADO

Sistema Integrado de Recursos Humanos (SIRHU)

Secretaría de Hacienda
Subsecretaría de Presupuesto

Dirección Nacional de Seguimiento de la Inversión en Capital Humano del
Sector Público Nacional

JUNIO 2024

Índice

JUNIO 2024

- CUADRO 1. OCUPACIÓN PODER EJECUTIVO NACIONAL, PODER JUDICIAL DE LA NACIÓN, OTROS ENTES DEL SECTOR PUBLICO NACIONAL NO FINANCIERO Y EMPRESAS Y SOCIEDADES DEL ESTADO
- CUADRO 2. EVOLUCIÓN PERSONAL OCUPADO PODER EJECUTIVO NACIONAL, PODER JUDICIAL DE LA NACIÓN, OTROS ENTES DEL SECTOR PUBLICO NACIONAL NO FINANCIERO Y EMPRESAS Y SOCIEDADES DEL ESTADO, POR MODALIDAD DE EMPLEO
- GRÁFICO 1. EVOLUCIÓN DE LA OCUPACIÓN EN EL PODER EJECUTIVO NACIONAL
- CUADRO 3. PODER JUDICIAL DE LA NACIÓN Y PODER EJECUTIVO NACIONAL: CARGOS FINANCIADOS Y OCUPACIÓN POR MODALIDAD DE EMPLEO Y JURISDICCION
- CUADRO 4. PODER JUDICIAL DE LA NACIÓN Y PODER EJECUTIVO NACIONAL: CARGOS FINANCIADOS Y OCUPACIÓN POR MODALIDAD DE EMPLEO Y CARÁCTER INSTITUCIONAL
- CUADRO 5. PODER JUDICIAL DE LA NACIÓN Y PODER EJECUTIVO NACIONAL: CARGOS FINANCIADOS Y OCUPACIÓN POR MODALIDAD DE EMPLEO, JURISDICCION, CARÁCTER INSTITUCIONAL Y SAF
- CUADRO 6. PODER JUDICIAL DE LA NACIÓN Y PODER EJECUTIVO NACIONAL: CARGOS FINANCIADOS Y OCUPACIÓN POR MODALIDAD DE EMPLEO, JURISDICCION Y ESCALAFÓN
- CUADRO 7. PODER JUDICIAL DE LA NACIÓN Y PODER EJECUTIVO NACIONAL: CARGOS FINANCIADOS Y OCUPACIÓN POR MODALIDAD DE EMPLEO, JURISDICCION Y GÉNERO
- CUADRO 8. PODER JUDICIAL DE LA NACIÓN, PODER EJECUTIVO NACIONAL Y OTROS ENTES DEL SECTOR PUBLICO NO FINANCIERO, Y SINEP (DECRETO N°2098/08): DISTRIBUCIÓN DE LA OCUPACIÓN POR GRUPOS
- CUADRO 9. PODER EJECUTIVO NACIONAL Y OTROS ENTES DEL SECTOR PUBLICO NO FINANCIERO: OCUPACIÓN POR AGRUPAMIENTOS ESCALAFONARIOS DE NATURALEZA HOMOGÉNEA Y MODALIDAD DE EMPLEO
- CUADRO 10. SINEP - DECRETO N° 2098/08: OCUPACIÓN POR NIVEL Y GRADO, Y MODALIDAD DE EMPLEO (NO INCLUYE PERSONAL EN EL EXTERIOR)
- CUADRO 11. PODER EJECUTIVO NACIONAL Y OTROS ENTES DEL SECTOR PÚBLICO NO FINANCIERO: OCUPACIÓN POR RÉGIMEN JURÍDICO Y MODALIDAD DE EMPLEO
- CUADRO 12. PODER EJECUTIVO NACIONAL, PODER JUDICIAL DE LA NACIÓN Y OTROS ENTES DEL SECTOR PUBLICO NO FINANCIERO: OCUPACIÓN POR ESCALAFÓN Y MODALIDAD DE EMPLEO
- CUADRO 13. PODER EJECUTIVO NACIONAL Y OTROS ENTES DEL SECTOR PUBLICO NO FINANCIERO: OCUPACIÓN POR TRAMOS SALARIALES
- CUADRO 14. OTROS ENTES DEL SECTOR PUBLICO NACIONAL NO FINANCIERO: OCUPACIÓN POR INSTITUCIÓN Y MODALIDAD DE EMPLEO
- CUADRO 15. EMPRESAS Y SOCIEDADES DEL ESTADO: OCUPACIÓN POR INSTITUCIÓN Y MODALIDAD DE EMPLEO
- NOTAS METODOLÓGICAS

CUADRO 1. OCUPACIÓN PODER EJECUTIVO NACIONAL, PODER JUDICIAL DE LA NACIÓN, OTROS ENTES DEL SECTOR PUBLICO NACIONAL NO FINANCIERO Y EMPRESAS Y SOCIEDADES DEL ESTADO

JUNIO 2024

PODER EJECUTIVO NACIONAL, PODER JUDICIAL DE LA NACIÓN, OTROS ENTES DEL SECTOR PUBLICO NACIONAL NO FINANCIERO Y EMPRESAS Y SOCIEDADES DEL ESTADO	505.072
TOTAL PODER EJECUTIVO NACIONAL	355.298
PERSONAL PERMANENTE Y TRANSITORIO	295.845
Administración central	240.190
Organismos descentralizados	43.370
Instituciones de seguridad social	12.285
PERSONAL CONTRATADO	59.453
Administración central	25.197
Organismos descentralizados	33.360
Instituciones de seguridad social	896
PERSONAL DEL PODER JUDICIAL DE LA NACIÓN	31.843
Personal permanente y transitorio	31.843
PERSONAL DE OTROS ENTES DEL SECTOR PUBLICO NACIONAL NO FINANCIERO	34.728
Personal permanente y transitorio	34.513
Personal contratado	215
PERSONAL DE EMPRESAS Y SOCIEDADES DEL ESTADO	83.203
Personal permanente y transitorio	81.646
Personal contratado	1.557

CUADRO 2. EVOLUCIÓN PERSONAL OCUPADO PODER EJECUTIVO NACIONAL, PODER JUDICIAL DE LA NACIÓN, OTROS ENTES DEL SECTOR PUBLICO NACIONAL NO FINANCIERO Y EMPRESAS Y SOCIEDADES DEL ESTADO, POR MODALIDAD DE EMPLEO
I TRIMESTRE 2004 - II TRIMESTRE 2024

TRIMESTRES	PODER EJECUTIVO NACIONAL			OTROS ENTES DEL SECTOR PUBLICO NO FINANCIERO			SUBTOTAL	PODER JUDICIAL DE LA NACIÓN	EMPRESAS Y SOCIEDADES DEL ESTADO			TOTAL GENERAL
	PERS. PERMAN. Y TRANSITORIO	PERSONAL CONTRATADO	TOTAL	PERS. PERMAN. Y TRANSITORIO	PERSONAL CONTRATADO	TOTAL		PERS. PERMAN. Y TRANSITORIO	PERS. PERMAN. Y TRANSITORIO	PERS. PERMAN. Y TRANSITORIO (Relevamiento desde ENE-24)	TOTAL	
1º TRIM 2004	225.637	17.542	243.179	19.515	591	20.106	263.285					
2º TRIM 2004	225.948	18.128	244.076	19.476	728	20.204	264.280					
3º TRIM 2004	229.006	18.339	247.345	19.625	561	20.186	267.531					
4º TRIM 2004	229.767	18.278	248.045	20.224	622	20.846	268.891					
1º TRIM 2005	230.198	18.734	248.932	20.852	417	21.269	270.201	19.706				
2º TRIM 2005	231.737	20.138	251.875	20.976	425	21.401	273.276	19.856				
3º TRIM 2005	237.395	21.230	258.625	21.071	364	21.435	280.060	20.052				
4º TRIM 2005	238.200	22.082	260.282	21.143	409	21.552	281.834	20.183				
1º TRIM 2006	236.393	22.882	259.275	20.830	259	21.089	280.364	20.215	9.517	0	9.517	310.096
2º TRIM 2006	238.652	23.676	262.328	20.820	285	21.105	283.433	20.325	9.528	0	9.528	313.286
3º TRIM 2006	241.158	24.898	266.056	20.842	265	21.107	287.163	20.655	9.566	0	9.566	317.384
4º TRIM 2006	239.505	26.441	265.946	20.793	301	21.094	287.040	20.756	9.649	0	9.649	317.445
1º TRIM 2007	239.457	28.083	267.540	20.912	271	21.183	288.723	20.986	10.654	0	10.654	320.363
2º TRIM 2007	241.041	29.555	270.596	21.060	283	21.343	291.939	21.236	10.856	0	10.856	324.031
3º TRIM 2007	240.177	30.524	270.701	21.221	266	21.487	292.188	21.588	10.829	0	10.829	324.605
4º TRIM 2007	247.299	31.770	279.069	21.340	273	21.613	300.682	22.840	11.358	0	11.358	334.880
1º TRIM 2008	247.432	33.758	281.190	21.453	195	21.648	302.838	22.131	15.761	0	15.761	340.730
2º TRIM 2008	249.185	34.746	283.931	21.564	251	21.815	305.746	23.044	16.254	0	16.254	345.044
3º TRIM 2008	251.759	35.625	287.384	21.746	200	21.946	309.330	22.226	21.333	0	21.333	352.889
4º TRIM 2008	251.148	35.922	287.070	21.791	265	22.056	309.126	22.439	21.446	0	21.446	353.011
1º TRIM 2009	252.177	37.414	289.591	21.133	277	21.410	311.001	22.317	22.022	0	22.022	355.340
2º TRIM 2009	257.919	36.091	294.010	23.171	345	23.516	317.526	22.477	22.329	0	22.329	362.332
3º TRIM 2009	263.647	38.018	301.665	23.175	399	23.574	325.239	22.512	22.253	0	22.253	370.004
4º TRIM 2009	263.759	39.737	303.496	23.136	476	23.612	327.108	22.898	22.101	0	22.101	372.107
1º TRIM 2010	266.240	39.353	305.593	23.128	340	23.468	329.061	22.934	16.247	0	16.247	368.242
2º TRIM 2010	267.676	40.960	308.636	23.099	418	23.517	332.153	23.024	16.425	0	16.425	371.602
3º TRIM 2010	267.532	42.442	309.974	23.036	447	23.483	333.457	23.628	16.593	0	16.593	373.678
4º TRIM 2010	266.862	43.973	310.835	22.995	456	23.451	334.286	23.691	16.858	0	16.858	374.835
1º TRIM 2011	269.432	45.489	314.921	22.940	439	23.379	338.300	23.647	18.057	0	18.057	380.004
2º TRIM 2011	269.527	47.294	316.821	22.884	372	23.256	340.077	23.773	21.411	0	21.411	385.261
3º TRIM 2011	272.891	49.024	321.915	22.783	424	23.207	345.122	24.011	21.369	0	21.369	390.502
4º TRIM 2011	273.057	50.765	323.822	22.746	450	23.196	347.018	24.009	21.983	0	21.983	393.010
1º TRIM 2012	275.899	49.113	325.012	22.663	417	23.080	348.092	24.082	22.778	0	22.778	394.952
2º TRIM 2012	277.416	49.847	327.263	22.534	420	22.954	350.217	24.061	22.570	0	22.570	396.848
3º TRIM 2012	277.193	51.396	328.589	22.435	396	22.831	351.420	24.172	23.478	0	23.478	399.070
4º TRIM 2012	279.435	53.342	332.777	22.283	398	22.681	355.458	24.273	23.880	0	23.880	403.611
1º TRIM 2013	282.020	55.238	337.258	22.141	391	22.532	359.790	24.233	23.886	0	23.886	407.909
2º TRIM 2013	285.158	56.531	341.689	22.026	396	22.422	364.111	24.324	24.078	0	24.078	412.513
3º TRIM 2013	284.274	58.693	342.967	22.070	450	22.520	365.487	24.483	24.483	0	24.483	414.453
4º TRIM 2013	287.498	61.166	348.664	22.280	215	22.495	371.159	24.666	24.979	0	24.979	420.804
1º TRIM 2014	287.703	63.077	350.780	22.184	169	22.353	373.133	24.664	25.287	0	25.287	423.084
2º TRIM 2014	290.636	64.221	354.857	22.028	200	22.228	377.085	24.825	25.770	0	25.770	427.680
3º TRIM 2014	292.990	65.501	358.491	22.072	231	22.303	380.794	25.045	26.151	0	26.151	431.990
4º TRIM 2014	294.263	67.658	361.921	22.214	484	22.698	384.619	25.070	26.426	0	26.426	436.115
1º TRIM 2015	297.365	69.000	366.365	22.260	389	22.649	389.014	25.053	27.989	0	27.989	442.056
2º TRIM 2015	299.847	70.791	370.638	22.403	380	22.783	393.421	25.224	28.488	0	28.488	447.133

CUADRO 2. EVOLUCIÓN PERSONAL OCUPADO PODER EJECUTIVO NACIONAL, PODER JUDICIAL DE LA NACIÓN, OTROS ENTES DEL SECTOR PUBLICO NACIONAL NO FINANCIERO Y EMPRESAS Y SOCIEDADES DEL ESTADO, POR MODALIDAD DE EMPLEO

I TRIMESTRE 2004 - II TRIMESTRE 2024

TRIMESTRES	PODER EJECUTIVO NACIONAL			OTROS ENTES DEL SECTOR PUBLICO NO FINANCIERO			SUBTOTAL	PODER JUDICIAL DE LA NACIÓN	EMPRESAS Y SOCIEDADES DEL ESTADO			TOTAL GENERAL
	PERS. PERMAN. Y TRANSITORIO	PERSONAL CONTRATADO	TOTAL	PERS. PERMAN. Y TRANSITORIO	PERSONAL CONTRATADO	TOTAL		PERS. PERMAN. Y TRANSITORIO	PERS. PERMAN. Y TRANSITORIO	PERS. PERMAN. Y TRANSITORIO (Relevamiento desde ENE-24)	TOTAL	
3º TRIM 2015	304.975	70.159	375.134	22.429	409	22.838	397.972	25.466	29.124	0	29.124	452.562
4º TRIM 2015	309.390	72.034	381.424	22.406	420	22.826	404.250	25.578	30.076	0	30.076	459.904
1º TRIM 2016	311.266	73.094	384.360	22.983	248	23.231	407.591	25.734	30.281	0	30.281	463.606
2º TRIM 2016	312.755	70.536	383.291	22.809	248	23.057	406.348	25.949	30.473	0	30.473	462.770
3º TRIM 2016	310.825	70.317	381.142	22.645	242	22.887	404.029	26.182	29.790	0	29.790	460.001
4º TRIM 2016	307.429	71.707	379.136	22.574	305	22.879	402.015	26.338	29.859	0	29.859	458.212
1º TRIM 2017	288.761	71.709	360.470	22.625	326	22.951	383.421	26.353	31.210	0	31.210	440.984
2º TRIM 2017	291.023	72.260	363.283	22.377	295	22.672	385.955	26.580	31.971	0	31.971	444.506
3º TRIM 2017	288.138	71.797	359.935	22.221	289	22.510	382.445	26.744	31.388	0	31.388	440.577
4º TRIM 2017	287.154	70.723	357.877	22.086	313	22.399	380.276	26.905	31.313	0	31.313	438.494
1º TRIM 2018	288.316	68.186	356.502	21.858	315	22.173	378.675	26.849	29.531	0	29.531	435.055
2º TRIM 2018	288.725	66.325	355.050	35.288	273	35.561	390.611	26.933	29.095	0	29.095	446.639
3º TRIM 2018	285.425	65.629	351.054	34.828	303	35.131	386.185	26.980	37.760	0	37.760	450.925
4º TRIM 2018	284.750	63.750	348.500	34.399	339	34.738	383.238	26.958	38.065	0	38.065	448.261
1º TRIM 2019	283.076	61.609	344.685	34.378	307	34.685	379.370	26.901	38.294	0	38.294	444.565
2º TRIM 2019	285.717	60.948	346.665	33.961	328	34.289	380.954	26.972	54.495	0	54.495	462.421
3º TRIM 2019	282.614	60.598	343.212	33.818	510	34.328	377.540	27.107	64.213	0	64.213	468.860
4º TRIM 2019	283.277	60.195	343.472	34.602	289	34.891	378.363	27.194	60.607	0	60.607	466.164
1º TRIM 2020	280.666	59.537	340.203	34.986	339	35.325	375.528	26.703	52.574	0	52.574	454.805
2º TRIM 2020	283.583	59.623	343.206	34.934	368	35.302	378.508	26.385	53.198	0	53.198	458.091
3º TRIM 2020	282.494	60.548	343.042	34.998	379	35.377	378.419	26.225	53.922	0	53.922	458.566
4º TRIM 2020	282.113	61.804	343.917	34.753	400	35.153	379.070	26.088	54.354	0	54.354	459.512
1º TRIM 2021	282.700	64.358	347.058	34.677	379	35.056	382.114	26.195	54.685	0	54.685	462.994
2º TRIM 2021	281.772	65.480	347.252	34.498	402	34.900	382.152	27.590	56.985	0	56.985	466.727
3º TRIM 2021	282.642	66.509	349.151	34.203	457	34.660	383.811	27.525	58.820	0	58.820	470.156
4º TRIM 2021	283.931	67.051	350.982	33.976	513	34.489	385.471	27.636	59.631	0	59.631	472.738
1º TRIM 2022	285.877	66.467	352.344	34.229	319	34.548	386.892	27.632	59.679	0	59.679	474.203
2º TRIM 2022	286.095	67.220	353.315	34.121	318	34.439	387.754	27.827	59.626	0	59.626	475.207
3º TRIM 2022	290.526	69.212	359.738	33.871	440	34.311	394.049	28.021	59.889	0	59.889	481.959
4º TRIM 2022	288.818	72.058	360.876	33.616	517	34.133	395.009	28.090	59.340	0	59.340	482.439
1º TRIM 2023	290.587	70.258	360.845	33.443	915	34.358	395.203	30.910	59.455	0	59.455	485.568
2º TRIM 2023	292.243	69.554	361.797	33.092	1.534	34.626	396.423	31.079	59.175	0	59.175	486.677
3º TRIM 2023	292.896	70.253	363.149	34.103	1.518	35.621	398.770	31.221	59.076	0	59.076	489.067
4º TRIM 2023	295.683	70.448	366.131	35.150	346	35.496	401.627	31.686	59.283	0	59.283	492.596
1º TRIM 2024	295.653	67.631	363.284	35.007	228	35.235	398.519	31.520	58.239	31.582	89.821	519.860
2º TRIM 2024	297.194	61.183	358.377	34.615	257	34.872	393.249	31.739	57.029	31.458	88.487	513.475

GRÁFICO 1. EVOLUCIÓN DE LA OCUPACIÓN EN EL PODER EJECUTIVO NACIONAL
 JUNIO 2024

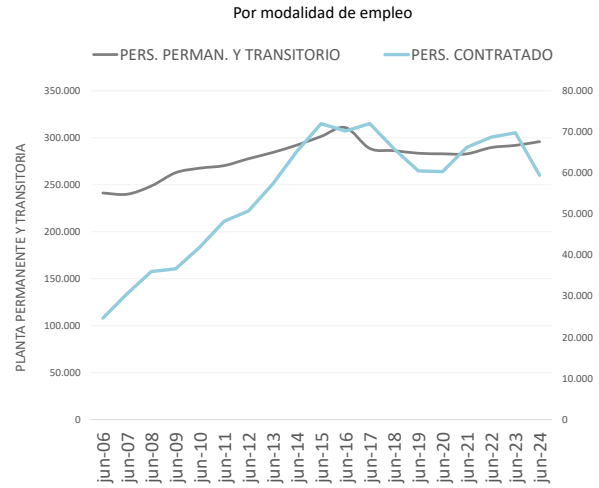
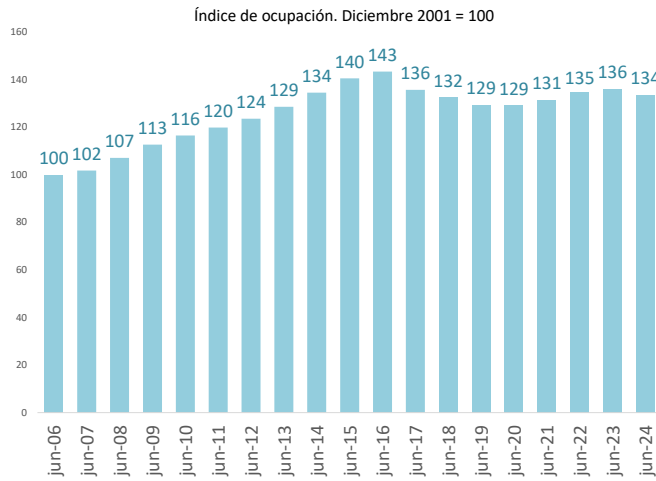

CUADRO 3. PODER JUDICIAL DE LA NACIÓN Y PODER EJECUTIVO NACIONAL: CARGOS FINANCIADOS Y OCUPACIÓN POR MODALIDAD DE EMPLEO Y JURISDICCION
 JUNIO 2024

JURISDICCION	CARGOS Y HORAS CÁTEDRA FINANCIADOS		OCUPACIÓN		
	CARGOS FINANCIADOS	HORAS CÁTEDRA	PERSONAL PERMANENTE Y TRANSITORIO	PERSONAL CONTRATADO DTO. 1421/02	TOTAL
TOTAL PODER JUDICIAL DE LA NACIÓN Y PODER EJECUTIVO NACIONAL	368.487	370.927	327.688	59.453	387.141
PODER JUDICIAL DE LA NACIÓN	26.878	0	23.036	0	23.036
MINISTERIO PÚBLICO	10.951	0	8.807	0	8.807
PRESIDENCIA DE LA NACIÓN	2.045	8.055	1.228	1.049	2.277
JEFATURA DE GABINETE DE MINISTROS	21.740	51.650	16.584	4.623	21.207
MINISTERIO DEL INTERIOR	8.715	18.600	4.711	6.595	11.306
MINISTERIO DE RELACIONES EXTERIORES, COMERCIO INTERNACIONAL Y CULTO	2.684	23.347	1.953	679	2.632
MINISTERIO DE JUSTICIA	2.899	5.000	1.654	316	1.970
MINISTERIO DE SEGURIDAD	119.702	42.937	114.400	777	115.177
MINISTERIO DE DEFENSA	103.882	93.216	107.540	3.563	111.103
MINISTERIO DE ECONOMÍA	22.659	32.548	17.259	12.083	29.342
EX MINISTERIO DE INFRAESTRUCTURA	6.173	41.236	4.560	7.548	12.108
MINISTERIO DE SALUD	13.308	458	5.954	12.761	18.715
MINISTERIO DE CAPITAL HUMANO	26.851	53.880	20.002	9.459	29.461

DISTRIBUCIÓN DE LA OCUPACIÓN POR JURISDICCIÓN



CUADRO 4. PODER JUDICIAL DE LA NACIÓN Y PODER EJECUTIVO NACIONAL: CARGOS FINANCIADOS Y OCUPACIÓN POR MODALIDAD DE EMPLEO Y CARÁCTER INSTITUCIONAL
 JUNIO 2024

CARÁCTER INSTITUCIONAL	CARGOS Y HORAS CÁTEDRA FINANCIADOS		OCUPACIÓN		
	CARGOS FINANCIADOS	HORAS CÁTEDRA	PERSONAL PERMANENTE Y TRANSITORIO	PERSONAL CONTRATADO DTO. 1421/02	TOTAL
TOTAL PODER JUDICIAL DE LA NACIÓN Y PODER EJECUTIVO NACIONAL	368.487	370.927	327.688	59.453	387.141
ADMINISTRACION CENTRAL	294.443	258.186	272.033	25.197	297.230
ORGANISMOS DESCENTRALIZADOS	59.971	112.741	43.370	33.360	76.730
INSTITUCIONES DE LA SEGURIDAD SOCIAL	14.073	0	12.285	896	13.181

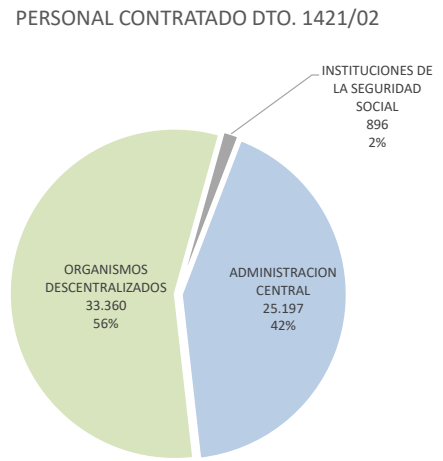
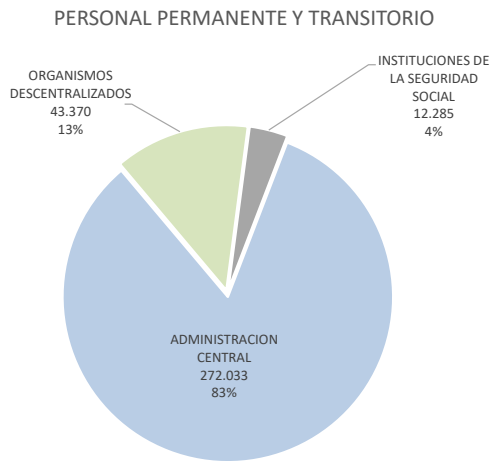

CUADRO 5. PODER JUDICIAL DE LA NACIÓN Y PODER EJECUTIVO NACIONAL: CARGOS FINANCIADOS Y OCUPACIÓN POR MODALIDAD DE EMPLEO, JURISDICCION, CARÁCTER INSTITUCIONAL Y SAF

JUNIO 2024

JURISDICCION / CARÁCTER INSTITUCIONAL / SAF	CARGOS Y HORAS CÁTEDRA FINANCIADOS		OCUPACIÓN		
	CARGOS FINANCIADOS	HORAS CÁTEDRA	PERSONAL PERMANENTE Y TRANSITORIO	PERSONAL CONTRATADO DTO. 1421/02	TOTAL
TOTAL PODER JUDICIAL DE LA NACIÓN Y PODER EJECUTIVO NACIONAL	368.487	370.927	327.688	59.453	387.141
TOTAL ADMINISTRACION CENTRAL	294.443	258.186	272.033	25.197	297.230
TOTAL ORGANISMOS DESCENTRALIZADOS	59.971	112.741	43.370	33.360	76.730
TOTAL INSTITUCIONES DE SEGURIDAD SOCIAL	14.073	0	12.285	896	13.181
PODER JUDICIAL DE LA NACIÓN	26.878	0	23.036	0	23.036
ADMINISTRACION CENTRAL	26.878	0	23.036	0	23.036
CORTE SUPREMA DE JUSTICIA DE LA NACIÓN	4.732	0	2.477	0	2.477
CONSEJO DE LA MAGISTRATURA	22.146	0	20.559	0	20.559
MINISTERIO PÚBLICO	10.951	0	8.807	0	8.807
ADMINISTRACION CENTRAL	10.951	0	8.807	0	8.807
PROCURACIÓN GENERAL DE LA NACIÓN	6.664	0	5.782	0	5.782
DEFENSORÍA GENERAL DE LA NACIÓN	4.287	0	3.025	0	3.025
PRESIDENCIA DE LA NACIÓN	2.045	8.055	1.228	1.049	2.277
ADMINISTRACION CENTRAL	1.281	6.500	754	644	1.398
SECRETARÍA GENERAL DE LA PRESIDENCIA DE LA NACIÓN	791	0	464	617	1.081
SECRETARÍA LEGAL Y TÉCNICA	488	0	290	27	317
SECRETARÍA DE COMUNICACIÓN Y PRENSA	0	0	0	0	0
AGENCIA FEDERAL DE INTELIGENCIA	2	6.500	0	0	0
ORGANISMOS DESCENTRALIZADOS	764	1.555	474	405	879
SINDICATURA GENERAL DE LA NACIÓN	430	1.155	328	194	522
AUTORIDAD REGULATORIA NUCLEAR	334	400	146	211	357
JEFATURA DE GABINETE DE MINISTROS	21.740	51.650	16.584	4.623	21.207
ADMINISTRACION CENTRAL	1.695	30.000	932	1.197	2.129
JEFATURA DE GABINETE DE MINISTROS	1.695	30.000	932	1.197	2.129
SECRETARÍA DE INNOVACIÓN, CIENCIA Y TECNOLOGÍA	0	0	0	0	0
SECRETARÍA DE MEDIOS Y COMUNICACIÓN PÚBLICA	0	0	0	0	0
ORGANISMOS DESCENTRALIZADOS	20.045	21.650	15.652	3.426	19.078
CONSEJO NACIONAL DE INVESTIGACIONES CIENTÍFICAS Y TÉCNICAS	17.900	0	14.565	1.159	15.724
COMISIÓN NACIONAL DE ACTIVIDADES ESPACIALES	267	0	223	36	259
BANCO NACIONAL DE DATOS GENÉTICOS (BNDG)	43	0	20	22	42
AGENCIA NACIONAL DE PROMOCIÓN DE LA INVESTIGACIÓN, EL DESARROLLO TECNOLÓGICO Y LA INNOVACIÓN	141	0	68	105	173
AGENCIA DE ADMINISTRACIÓN DE BIENES DEL ESTADO	215	0	135	184	319
ENTE NACIONAL DE COMUNICACIONES	632	1.650	295	1.191	1.486
AGENCIA DE ACCESO A LA INFORMACIÓN PÚBLICA	34	3.000	20	51	71
AGENCIA NACIONAL DE DISCAPACIDAD	813	17.000	326	678	1.004
MINISTERIO DEL INTERIOR	8.715	18.600	4.711	6.595	11.306
ADMINISTRACION CENTRAL	1.741	8.600	862	1.382	2.244
MINISTERIO DEL INTERIOR	732	5.600	370	427	797
TURISMO Y DEPORTES	593	0	329	449	778
SECRETARÍA DE AMBIENTE	416	3.000	163	506	669
ORGANISMOS DESCENTRALIZADOS	6.974	10.000	3.849	5.213	9.062
ADMINISTRACIÓN DE PARQUES NACIONALES	1.822	10.000	1.051	1.065	2.116
INSTITUTO NACIONAL DE PROMOCIÓN TURÍSTICA	40	0	40	0	40
INSTITUTO NACIONAL DE ASUNTOS INDÍGENAS	91	0	8	171	179

CUADRO 5. PODER JUDICIAL DE LA NACIÓN Y PODER EJECUTIVO NACIONAL: CARGOS FINANCIADOS Y OCUPACIÓN POR MODALIDAD DE EMPLEO, JURISDICCION, CARÁCTER INSTITUCIONAL Y SAF

JUNIO 2024

JURISDICCION / CARÁCTER INSTITUCIONAL / SAF	CARGOS Y HORAS CÁTEDRA FINANCIADOS		OCUPACIÓN		
	CARGOS FINANCIADOS	HORAS CÁTEDRA	PERSONAL PERMANENTE Y TRANSITORIO	PERSONAL CONTRATADO DTO. 1421/02	TOTAL
TOTAL PODER JUDICIAL DE LA NACIÓN Y PODER EJECUTIVO NACIONAL	368.487	370.927	327.688	59.453	387.141
TOTAL ADMINISTRACION CENTRAL	294.443	258.186	272.033	25.197	297.230
TOTAL ORGANISMOS DESCENTRALIZADOS	59.971	112.741	43.370	33.360	76.730
TOTAL INSTITUCIONES DE SEGURIDAD SOCIAL	14.073	0	12.285	896	13.181
REGISTRO NACIONAL DE LAS PERSONAS (RENAPER)	2.208	0	919	1.756	2.675
DIRECCIÓN NACIONAL DE MIGRACIONES	2.813	0	1.831	2.221	4.052
MINISTERIO DE RELACIONES EXTERIORES, COMERCIO INTERNACIONAL Y CULTO	2.684	23.347	1.953	679	2.632
ADMINISTRACION CENTRAL	2.684	23.347	1.953	679	2.632
MINISTERIO DE RELACIONES EXTERIORES, COMERCIO INTERNACIONAL Y CULTO	2.684	23.347	1.953	679	2.632
MINISTERIO DE JUSTICIA	2.899	5.000	1.654	316	1.970
ADMINISTRACION CENTRAL	2.030	5.000	1.169	293	1.462
MINISTERIO DE JUSTICIA	1.789	5.000	1.027	283	1.310
PROCURACIÓN DEL TESORO DE LA NACIÓN	241	0	142	10	152
ORGANISMOS DESCENTRALIZADOS	869	0	485	23	508
INSTITUTO NACIONAL CONTRA LA DISCRIMINACIÓN, LA XENOFOBIA Y EL RACISMO	608	0	218	14	232
CENTRO INTERNACIONAL PARA LA PROMOCIÓN DE LOS DERECHOS HUMANOS	33	0	18	9	27
UNIDAD DE INFORMACIÓN FINANCIERA	228	0	249	0	249
MINISTERIO DE SEGURIDAD	119.702	42.937	114.400	777	115.177
ADMINISTRACION CENTRAL	119.507	42.937	114.290	504	114.794
MINISTERIO DE SEGURIDAD	840	10.000	414	449	863
SERVICIO PENITENCIARIO FEDERAL	16.408	7.277	15.966	0	15.966
ENTE DE COOPERACIÓN TÉCNICA Y FINANCIERA DEL SERVICIO PENITENCIARIO FEDERAL	246	0	241	0	241
POLICÍA FEDERAL ARGENTINA (PFA)	32.549	13.500	31.398	0	31.398
GENDARMERÍA NACIONAL ARGENTINA (GNA)	40.748	0	39.173	0	39.173
PREFECTURA NAVAL ARGENTINA (PNA)	23.103	360	21.467	0	21.467
POLICÍA DE SEGURIDAD AEROPORTUARIA (PSA)	5.613	11.800	5.631	55	5.686
ORGANISMOS DESCENTRALIZADOS	54	0	43	17	60
AGENCIA NACIONAL DE MATERIALES CONTROLADOS	54	0	43	17	60
INSTITUCIONES DE LA SEGURIDAD SOCIAL	141	0	67	256	323
CAJA DE RETIROS, JUBILACIONES Y PENSIONES DE LA POLICÍA FEDERAL ARGENTINA	141	0	67	256	323
MINISTERIO DE DEFENSA	103.882	93.216	107.540	3.563	111.103
ADMINISTRACION CENTRAL	103.064	91.478	107.046	2.483	109.529
MINISTERIO DE DEFENSA (GASTOS PROPIOS)	677	0	357	278	635
INSTITUTO DE INVESTIGACIONES CIENTÍFICAS Y TÉCNICAS PARA LA DEFENSA (CITEDEF)	514	0	327	48	375
ESTADO MAYOR GENERAL DEL EJÉRCITO ARGENTINO (EMGE)	57.873	33.467	60.346	355	60.701
ESTADO MAYOR GENERAL DE LA ARMADA ARGENTINA (EMGA)	25.266	35.406	23.632	1.770	25.402
ESTADO MAYOR GENERAL DE LA FUERZA AÉREA ARGENTINA (EMGFA)	18.519	20.531	22.240	0	22.240
ESTADO MAYOR CONJUNTO DE LAS FUERZAS ARMADAS (EMCO)	215	2.074	144	32	176
ORGANISMOS DESCENTRALIZADOS	639	1.738	377	648	1.025
INSTITUTO GEOGRÁFICO NACIONAL	199	0	106	117	223
SERVICIO METEOROLÓGICO NACIONAL	440	1.738	271	531	802
INSTITUCIONES DE LA SEGURIDAD SOCIAL	179	0	117	432	549
INSTITUTO DE AYUDA FINANCIERA PARA PAGO DE RETIROS Y PENSIONES MILITARES	179	0	117	432	549
MINISTERIO DE ECONOMÍA	22.659	32.548	17.259	12.083	29.342

CUADRO 5. PODER JUDICIAL DE LA NACIÓN Y PODER EJECUTIVO NACIONAL: CARGOS FINANCIADOS Y OCUPACIÓN POR MODALIDAD DE EMPLEO, JURISDICCION, CARÁCTER INSTITUCIONAL Y SAF

JUNIO 2024

JURISDICCION / CARÁCTER INSTITUCIONAL / SAF	CARGOS Y HORAS CÁTEDRA FINANCIADOS		OCUPACIÓN		
	CARGOS FINANCIADOS	HORAS CÁTEDRA	PERSONAL PERMANENTE Y TRANSITORIO	PERSONAL CONTRATADO DTO. 1421/02	TOTAL
TOTAL PODER JUDICIAL DE LA NACIÓN Y PODER EJECUTIVO NACIONAL	368.487	370.927	327.688	59.453	387.141
TOTAL ADMINISTRACION CENTRAL	294.443	258.186	272.033	25.197	297.230
TOTAL ORGANISMOS DESCENTRALIZADOS	59.971	112.741	43.370	33.360	76.730
TOTAL INSTITUCIONES DE SEGURIDAD SOCIAL	14.073	0	12.285	896	13.181
ADMINISTRACION CENTRAL	6.123	23.548	2.102	5.518	7.620
MINISTERIO DE ECONOMÍA	2.186	11.248	761	1.457	2.218
INSTITUTO NACIONAL DE ESTADÍSTICA Y CENSOS (INDEC)	1.029	7.300	546	578	1.124
COMISIÓN NACIONAL DE COMERCIO EXTERIOR (CNCE)	38	0	35	11	46
SECRETARÍA DE ENERGÍA	267	0	60	443	503
SECRETARÍA DE INDUSTRIA Y DESARROLLO PRODUCTIVO	2.603	5.000	700	3.029	3.729
SECRETARÍA DE AGRICULTURA, GANADERÍA Y PESCA	0	0	0	0	0
ORGANISMOS DESCENTRALIZADOS	16.536	9.000	15.157	6.565	21.722
COMISIÓN NACIONAL DE ENERGÍA ATÓMICA	2.676	0	3.108	416	3.524
COMISIÓN NACIONAL DE VALORES	253	0	136	179	315
SUPERINTENDENCIA DE SEGUROS DE LA NACIÓN	338	0	213	292	505
INSTITUTO NACIONAL DE TECNOLOGÍA AGROPECUARIA	7.145	0	6.537	0	6.537
INSTITUTO NACIONAL DE INVESTIGACIÓN Y DESARROLLO PESQUERO	276	0	147	208	355
INSTITUTO NACIONAL DE TECNOLOGÍA INDUSTRIAL	2.403	0	2.095	531	2.626
INSTITUTO NACIONAL DE VITIVINICULTURA	465	0	358	118	476
ENTE NACIONAL REGULADOR DE LA ELECTRICIDAD	76	0	67	302	369
INSTITUTO NACIONAL DE LA PROPIEDAD INDUSTRIAL	174	0	144	264	408
ENTE NACIONAL REGULADOR DEL GAS	340	0	389	221	610
INSTITUTO NACIONAL DE SEMILLAS	138	0	53	168	221
TRIBUNAL FISCAL DE LA NACIÓN	129	0	71	175	246
SERVICIO NACIONAL DE SANIDAD Y CALIDAD AGROALIMENTARIA	1.801	9.000	1.672	3.526	5.198
SERVICIO GEOLÓGICO MINERO ARGENTINO	322	0	167	165	332
EX MINISTERIO DE INFRAESTRUCTURA	6.173	41.236	4.560	7.548	12.108
ADMINISTRACION CENTRAL	1.093	3.800	607	1.403	2.010
EX MINISTERIO DE INFRAESTRUCTURA	497	3.720	121	476	597
SECRETARÍA DE TRANSPORTE	327	0	294	208	502
SECRETARÍA DE OBRAS PÚBLICAS	125	0	81	187	268
SECRETARÍA DE DESARROLLO TERRITORIAL, HÁBITAT Y VIVIENDA	144	80	111	532	643
ORGANISMOS DESCENTRALIZADOS	5.080	37.436	3.953	6.145	10.098
INSTITUTO NACIONAL DEL AGUA	405	0	152	92	244
AGENCIA NACIONAL DE SEGURIDAD VIAL	351	5.000	157	594	751
DIRECCIÓN NACIONAL DE VIALIDAD	1.850	0	1.862	3.486	5.348
TRIBUNAL DE TASACIONES DE LA NACIÓN	78	400	41	47	88
ENTE NACIONAL DE OBRAS HÍDRICAS DE SANEAMIENTO	24	0	20	251	271
ORGANISMO REGULADOR DE SEGURIDAD DE PRESAS	11	0	6	77	83
COMISIÓN NACIONAL DE REGULACIÓN DEL TRANSPORTE	78	0	62	1.034	1.096
ORGANISMO REGULADOR DEL SISTEMA NACIONAL DE AEROPUERTOS	80	0	78	169	247
ADMINISTRACIÓN NACIONAL DE AVIACIÓN CIVIL	1.767	24.036	1.567	0	1.567
JUNTA DE SEGURIDAD EN EL TRANSPORTE	421	8.000	8	395	403
ENTE NACIONAL DE CONTROL Y GESTIÓN DE LA VÍA NAVEGABLE (EVN)	15	0	0	0	0

CUADRO 5. PODER JUDICIAL DE LA NACIÓN Y PODER EJECUTIVO NACIONAL: CARGOS FINANCIADOS Y OCUPACIÓN POR MODALIDAD DE EMPLEO, JURISDICCION, CARÁCTER INSTITUCIONAL Y SAF

JUNIO 2024

JURISDICCION / CARÁCTER INSTITUCIONAL / SAF	CARGOS Y HORAS CÁTEDRA FINANCIADOS		OCUPACIÓN		
	CARGOS FINANCIADOS	HORAS CÁTEDRA	PERSONAL PERMANENTE Y TRANSITORIO	PERSONAL CONTRATADO DTO. 1421/02	TOTAL
TOTAL PODER JUDICIAL DE LA NACIÓN Y PODER EJECUTIVO NACIONAL	368.487	370.927	327.688	59.453	387.141
TOTAL ADMINISTRACION CENTRAL	294.443	258.186	272.033	25.197	297.230
TOTAL ORGANISMOS DESCENTRALIZADOS	59.971	112.741	43.370	33.360	76.730
TOTAL INSTITUCIONES DE SEGURIDAD SOCIAL	14.073	0	12.285	896	13.181
MINISTERIO DE SALUD	13.308	458	5.954	12.761	18.715
ADMINISTRACION CENTRAL	6.016	0	3.795	3.229	7.024
MINISTERIO DE SALUD	5.698	0	3.738	2.762	6.500
SECRETARÍA DE POLÍTICAS INTEGRALES SOBRE DROGAS DE LA NACIÓN ARGENTINA (SEDRONAR)	318	0	57	467	524
ORGANISMOS DESCENTRALIZADOS	7.292	458	2.159	9.532	11.691
HOSPITAL NACIONAL EN RED ESPECIALIZADO EN SALUD MENTAL Y ADICCIONES "LICENCIADA LAURA BONAPARTE"	260	0	55	600	655
HOSPITAL NACIONAL DR. BALDOMERO SOMMER	717	0	54	1.166	1.220
ADMINISTRACIÓN NACIONAL DE MEDICAMENTOS, ALIMENTOS Y TECNOLOGÍA MÉDICA	831	0	280	1.006	1.286
INSTITUTO NACIONAL CENTRAL ÚNICO COORDINADOR DE ABLACIÓN E IMPLANTE	151	0	192	94	286
ADMINISTRACIÓN NACIONAL DE LABORATORIOS E INSTITUTOS DE SALUD DR. CARLOS G. MALBRÁN	1.166	0	395	696	1.091
HOSPITAL NACIONAL PROFESOR ALEJANDRO POSADAS	2.573	0	671	3.893	4.564
HOSPITAL NACIONAL Y COMUNIDAD "DR. RAMÓN CARRILLO"	522	458	62	860	922
INSTITUTO NACIONAL DE REHABILITACIÓN PSICOFÍSICA DEL SUR DR. JUAN OTIMIO TESONE	244	0	103	315	418
SUPERINTENDENCIA DE SERVICIOS DE SALUD	794	0	341	750	1.091
INSTITUTO NACIONAL DEL CÁNCER (INC)	34	0	6	152	158
MINISTERIO DE CAPITAL HUMANO	26.851	53.880	20.002	9.459	29.461
ADMINISTRACION CENTRAL	11.380	22.976	6.680	7.865	14.545
MINISTERIO DE CAPITAL HUMANO	1.849	7.076	830	2.935	3.765
DESARROLLO HUMANO Y ECONOMIA SOLIDARIA	3.292	10.000	2.148	2.141	4.289
SECRETARÍA NACIONAL DE NIÑEZ, ADOLESCENCIA Y FAMILIA	1.679	0	571	1.377	1.948
SECRETARÍA DE EDUCACIÓN	1.161	900	689	578	1.267
CONSEJO NACIONAL DE COORDINACIÓN DE POLÍTICAS SOCIALES	106	4.000	61	76	137
SECRETARÍA DE TRABAJO	3.293	1.000	2.381	758	3.139
ORGANISMOS DESCENTRALIZADOS	1.718	30.904	1.221	1.386	2.607
FUNDACIÓN MIGUEL LILLO	308	0	266	11	277
TEATRO NACIONAL CERVANTES	257	540	194	149	343
INSTITUTO NACIONAL DE ASOCIATIVISMO Y ECONOMÍA SOCIAL	344	30.000	162	340	502
BIBLIOTECA NACIONAL "DOCTOR MARIANO MORENO"	119	264	21	693	714
INSTITUTO NACIONAL DEL TEATRO	129	0	104	61	165
FONDO NACIONAL DE LAS ARTES	78	100	29	47	76
COMISIÓN NACIONAL DE EVALUACIÓN Y ACREDITACIÓN UNIVERSITARIA	85	0	54	77	131
SUPERINTENDENCIA DE RIESGOS DEL TRABAJO	398	0	391	8	399
INSTITUCIONES DE LA SEGURIDAD SOCIAL	13.753	0	12.101	208	12.309
ADMINISTRACIÓN NACIONAL DE LA SEGURIDAD SOCIAL	13.753	0	12.101	208	12.309

CUADRO 6. PODER JUDICIAL DE LA NACIÓN Y PODER EJECUTIVO NACIONAL: CARGOS FINANCIADOS Y OCUPACIÓN POR MODALIDAD DE EMPLEO, JURISDICCION Y ESCALAFÓN
JUNIO 2024

JURISDICCION / ESCALAFÓN	CARGOS Y HORAS CÁTEDRA FINANCIADOS		OCUPACIÓN		
	CARGOS FINANCIADOS	HORAS CÁTEDRA	PERSONAL PERMANENTE Y TRANSITORIO	PERSONAL CONTRATADO DTO. 1421/02	TOTAL
TOTAL PODER JUDICIAL DE LA NACIÓN Y PODER EJECUTIVO NACIONAL	368.487	370.927	327.688	59.453	387.141
PODER JUDICIAL DE LA NACIÓN	26.878	0	23.036	0	23.036
PERSONAL DEL PODER JUDICIAL	26.878	0	23.036	0	23.036
MINISTERIO PÚBLICO	10.951	0	8.807	0	8.807
PERSONAL DEL PODER JUDICIAL	6.664	0	5.782	0	5.782
PERSONAL DE LA DEFENSORÍA GENERAL DE LA NACIÓN	4.287	0	3.025	0	3.025
PRESIDENCIA DE LA NACIÓN	2.045	8.055	1.228	1.049	2.277
AUTORIDADES SUPERIORES DEL PODER EJECUTIVO NACIONAL	28	0	22	0	22
FUNCIONARIOS FUERA DE NIVEL	28	0	22	0	22
PERSONAL DEL SINEP	1.234	0	716	644	1.360
PERSONAL DE LA SIGEN	425	0	325	194	519
PERSONAL DE LA AUTORIDAD REGULATORIA NUCLEAR	330	0	143	211	354
PERSONAL TRANSITORIO	0	8.055	0	0	0
JEFATURA DE GABINETE DE MINISTROS	21.740	51.650	16.584	4.623	21.207
AUTORIDADES SUPERIORES DEL PODER EJECUTIVO NACIONAL	41	0	35	0	35
FUNCIONARIOS FUERA DE NIVEL	40	0	21	0	21
PERSONAL DE ADMINISTRADORES GUBERNAMENTALES	272	0	65	0	65
PERSONAL DEL ONABE	101	0	61	0	61
PERSONAL DE LA EX-COMISIÓN NACIONAL DE COMUNICACIONES	291	0	79	1.191	1.270
PERSONAL DEL SINEP	3.495	0	1.671	3.376	5.047
PERSONAL DE LA COMISION NAC. DE ACTIV. ESPACIALES	266	0	223	36	259
PERSONAL DOCENTE	15	1.650	127	0	127
PERSONAL DEL CONSEJO NAC. DE INV. CIENTIFICAS Y TECNICAS	17.219	0	14.302	20	14.322
PERSONAL TRANSITORIO	0	17.000	0	0	0
PERSONAL DOCENTE DEL INSTITUTO NACIONAL DE LA ADMINISTRACIÓN PÚBLICA (INAP)	0	30.000	0	0	0
MINISTERIO DEL INTERIOR	8.715	18.600	4.711	6.595	11.306
AUTORIDADES SUPERIORES DEL PODER EJECUTIVO NACIONAL	25	0	24	0	24
FUNCIONARIOS FUERA DE NIVEL	7	0	4	0	4
PERSONAL DEL INPROTUR	40	0	40	0	40
PERSONAL DE GUARDAPARQUES	656	0	521	0	521
PERSONAL DEL SINEP	7.581	0	4.119	6.025	10.144
PERSONAL DEL SERVICIO EXTERIOR	0	0	0	0	0
PERSONAL TRANSITORIO	0	18.600	0	0	0
PERSONAL DEL SISTEMA FEDERAL DEL MANEJO DEL FUEGO DE LA APN	406	0	3	570	573
MINISTERIO DE RELACIONES EXTERIORES, COMERCIO INTERNACIONAL Y CULTO	2.684	23.347	1.953	679	2.632
AUTORIDADES SUPERIORES DEL PODER EJECUTIVO NACIONAL	17	0	5	0	5
FUNCIONARIOS FUERA DE NIVEL	3	0	4	0	4
PERSONAL DEL SINEP	1.359	0	869	679	1.548
PERSONAL DEL SERVICIO EXTERIOR	1.207	0	1.071	0	1.071
PERSONAL DE LA DIRECCION NACIONAL DEL ANTARTICO	94	0	0	0	0
PERSONAL TRANSITORIO	4	23.347	4	0	4
MINISTERIO DE JUSTICIA	2.899	5.000	1.654	316	1.970

CUADRO 6. PODER JUDICIAL DE LA NACIÓN Y PODER EJECUTIVO NACIONAL: CARGOS FINANCIADOS Y OCUPACIÓN POR MODALIDAD DE EMPLEO, JURISDICCION Y ESCALAFÓN
 JUNIO 2024

JURISDICCION / ESCALAFÓN	CARGOS Y HORAS CÁTEDRA FINANCIADOS		OCUPACIÓN		
	CARGOS FINANCIADOS	HORAS CÁTEDRA	PERSONAL PERMANENTE Y TRANSITORIO	PERSONAL CONTRATADO DTO. 1421/02	TOTAL
TOTAL PODER JUDICIAL DE LA NACIÓN Y PODER EJECUTIVO NACIONAL	368.487	370.927	327.688	59.453	387.141
AUTORIDADES SUPERIORES DEL PODER EJECUTIVO NACIONAL	23	0	20	0	20
FUNCIONARIOS FUERA DE NIVEL	16	0	9	0	9
PERSONAL DEL SINEP	2.643	0	1.384	316	1.700
PERSONAL DE LA UIF	217	0	241	0	241
PERSONAL TRANSITORIO	0	5.000	0	0	0
MINISTERIO DE SEGURIDAD	119.702	42.937	114.400	777	115.177
AUTORIDADES SUPERIORES DEL PODER EJECUTIVO NACIONAL	22	0	23	0	23
FUNCIONARIOS FUERA DE NIVEL	7	0	5	0	5
PERSONAL CIVIL DE LA POLICÍA DE SEGURIDAD AEROPORTUARIA	727	0	675	55	730
PERSONAL CIVIL DE LAS FUERZAS ARMADAS Y DE SEGURIDAD	149	0	176	0	176
PERSONAL DEL SINEP	1.014	0	505	722	1.227
PERSONAL MILITAR DE LAS FUERZAS ARMADAS	12	0	49	0	49
PERSONAL DOCENTE	2.071	10.000	726	0	726
PERSONAL DOCENTE CIVIL DE LAS FUERZAS ARMADAS Y DE SEGURIDAD	0	360	0	0	0
PERSONAL DE SEGURIDAD Y DEFENSA DE LA PREFECTURA NAVAL ARGENTINA	22.570	0	20.963	0	20.963
PERSONAL DE SEGURIDAD Y DEFENSA DE LA POLICIA FEDERAL ARGENTINA	31.505	0	31.224	0	31.224
PERSONAL DE SEGURIDAD Y DEFENSA DEL SERVICIO PENITENCIARIO FEDERAL	16.650	0	16.203	0	16.203
PERSONAL DE SEGURIDAD Y DEFENSA DE LA GENDARMERIA NACIONAL ARGENTINA	39.786	0	38.726	0	38.726
PERSONAL DE LA POLICIA DE SEGURIDAD AEROPORTUARIA	4.877	0	4.949	0	4.949
PERSONAL TRANSITORIO	224	25.300	171	0	171
PERSONAL DOCENTE DEL INSTITUTO SUPERIOR DE SEGURIDAD AEROPORTUARIA (ISSA)	7	0	5	0	5
PERSONAL DOCENTE DEL SERVICIO PENITENCIARIO FEDERAL	0	4.516	0	0	0
OTROS REGIMENES ESCALAFONARIOS	0	2.761	0	0	0
MINISTERIO DE DEFENSA	103.882	93.216	107.540	3.563	111.103
AUTORIDADES SUPERIORES DEL PODER EJECUTIVO NACIONAL	19	0	15	0	15
FUNCIONARIOS FUERA DE NIVEL	7	0	21	0	21
PERSONAL CIVIL DE LAS FUERZAS ARMADAS Y DE SEGURIDAD	13.613	0	12.199	2.157	14.356
PERSONAL DEL SINEP	1.503	0	831	1.406	2.237
PERSONAL MILITAR DE LAS FUERZAS ARMADAS	86.593	0	91.633	0	91.633
PERSONAL DOCENTE CIVIL DE LAS FUERZAS ARMADAS Y DE SEGURIDAD	1.125	91.478	2.008	0	2.008
PERSONAL DE LA POLICIA DE ESTABLECIMIENTOS NAVALES	374	0	370	0	370
PERSONAL DE INVESTIGACIÓN Y DESARROLLO DE LAS FUERZAS ARMADAS (RPIDFA)	503	0	350	0	350
PERSONAL DEL CONSEJO NAC. DE INV. CIENTIFICAS Y TECNICAS	15	0	11	0	11
PERSONAL CONTRATADO SERV. TRANSPORTES NAVALES	55	0	39	0	39
PERSONAL TEMPORARIO DE LAS FF. AA.	75	0	63	0	63
PERSONAL TRANSITORIO	0	1.738	0	0	0
MINISTERIO DE ECONOMÍA	22.659	32.548	17.259	12.083	29.342
AUTORIDADES SUPERIORES DEL PODER EJECUTIVO NACIONAL	73	0	61	0	61
FUNCIONARIOS FUERA DE NIVEL	82	0	43	0	43
PERSONAL DEL INSTITUTO NACIONAL DE TECNOLOGIA AGROPECUARIA	7.135	0	6.528	0	6.528
PERSONAL DEL INSTITUTO NACIONAL DE TECNOLOGIA INDUSTRIAL	2.399	0	2.092	531	2.623

CUADRO 6. PODER JUDICIAL DE LA NACIÓN Y PODER EJECUTIVO NACIONAL: CARGOS FINANCIADOS Y OCUPACIÓN POR MODALIDAD DE EMPLEO, JURISDICCION Y ESCALAFÓN
 JUNIO 2024

JURISDICCION / ESCALAFÓN	CARGOS Y HORAS CÁTEDRA FINANCIADOS		OCUPACIÓN		
	CARGOS FINANCIADOS	HORAS CÁTEDRA	PERSONAL PERMANENTE Y TRANSITORIO	PERSONAL CONTRATADO DTO. 1421/02	TOTAL
TOTAL PODER JUDICIAL DE LA NACIÓN Y PODER EJECUTIVO NACIONAL	368.487	370.927	327.688	59.453	387.141
PERSONAL DE LA COM. NAC. DE COMERCIO EXTERIOR	33	0	32	11	43
PERSONAL DEL ENTE NACIONAL REGULADOR DE LA ELECTRICIDAD	70	0	65	302	367
PERSONAL DEL ENTE NACIONAL REGULADOR DEL GAS	334	0	387	221	608
PERSONAL EMBARCADO DEL INIDEP	23	0	14	37	51
PERSONAL DEL INSTITUTO NAC. DE LA PROPIEDAD INDUSTRIAL	170	0	142	264	406
PERSONAL DEL SINEP	7.861	0	3.112	6.775	9.887
PERSONAL DEL SENASA	1.798	0	1.672	3.526	5.198
PERSONAL DEL SERVICIO EXTERIOR	8	0	5	0	5
PERSONAL DE LA COMISION NAC.DE ENERGIA ATOMICA	2.673	0	3.106	416	3.522
PERSONAL TRANSITORIO	0	32.548	0	0	0
EX MINISTERIO DE INFRAESTRUCTURA	6.173	41.236	4.560	7.548	12.108
AUTORIDADES SUPERIORES DEL PODER EJECUTIVO NACIONAL	62	0	24	0	24
FUNCIONARIOS FUERA DE NIVEL	27	0	22	0	22
PERSONAL DE LA ADMINISTRACIÓN NACIONAL DE LA AVIACION CIVIL	2.179	0	1.565	395	1.960
PERSONAL DE LA COMISION NACIONAL DE REGULACION DEL TRANSPORTE	75	0	60	1.034	1.094
PERSONAL DEL ORGANISMO REGULADOR DEL SISTEMA NACIONAL DE AEROPUERTOS	76	0	75	169	244
PERSONAL DE LA DIRECCION NACIONAL DE VIALIDAD	1.835	0	1.621	3.455	5.076
PERSONAL EMBARCADO DE CONS.PORTUARIAS Y VIAS NAVEGABLES	143	0	163	0	163
PERSONAL DEL ENOHTSA	21	0	17	251	268
PERSONAL DEL ORGANISMO REGULADOR DE SEGURIDAD DE PRESAS	5	0	1	77	78
PERSONAL DEL EX-ÓRGANO DE CONTROL DE CONCESIONES VIALES (OCCOVI)	6	0	240	31	271
PERSONAL DEL SINEP	1.744	0	772	2.136	2.908
PERSONAL TRANSITORIO	0	41.236	0	0	0
MINISTERIO DE SALUD	13.308	458	5.954	12.761	18.715
AUTORIDADES SUPERIORES DEL PODER EJECUTIVO NACIONAL	24	0	17	0	17
FUNCIONARIOS FUERA DE NIVEL	69	0	37	0	37
PERSONAL PROFESIONAL DE LOS ESTABLECIMIENTOS HOSPITALARIOS Y ASISTENCIALES	3.428	0	564	3.797	4.361
PROFESIONALES RESIDENTES NACIONALES	4.201	0	3.167	0	3.167
PERSONAL DEL SINEP	5.586	0	2.169	8.964	11.133
PERSONAL TRANSITORIO	0	458	0	0	0
MINISTERIO DE CAPITAL HUMANO	26.851	53.880	20.002	9.459	29.461
AUTORIDADES SUPERIORES DEL PODER EJECUTIVO NACIONAL	68	0	48	0	48
FUNCIONARIOS FUERA DE NIVEL	77	0	46	0	46
PERSONAL DE TALLERES GRAFICOS	28	0	11	0	11
PERSONAL DE ORQUESTAS, COROS Y BALLET NACIONALES	493	0	324	129	453
PERSONAL NO DOCENTE DE UNIV. NAC. - F. M. LILLO	187	0	179	11	190
PERSONAL CONVENCIONADO - ANSES	13.600	0	12.042	208	12.250
PERSONAL SUPERIOR Y GERENCIAL - ANSES	153	0	59	0	59
PERSONAL DE LA SUPERINTENDENCIA DE RIESGOS DEL TRABAJO	397	0	390	8	398
PERSONAL DEL SINEP	11.727	0	6.798	9.103	15.901
PERSONAL DEL SERVICIO EXTERIOR	2	0	0	0	0

CUADRO 6. PODER JUDICIAL DE LA NACIÓN Y PODER EJECUTIVO NACIONAL: CARGOS FINANCIADOS Y OCUPACIÓN POR MODALIDAD DE EMPLEO, JURISDICCION Y ESCALAFÓN
 JUNIO 2024

JURISDICCION / ESCALAFÓN	CARGOS Y HORAS CÁTEDRA FINANCIADOS		OCUPACIÓN		
	CARGOS FINANCIADOS	HORAS CÁTEDRA	PERSONAL PERMANENTE Y TRANSITORIO	PERSONAL CONTRATADO DTO. 1421/02	TOTAL
TOTAL PODER JUDICIAL DE LA NACIÓN Y PODER EJECUTIVO NACIONAL	368.487	370.927	327.688	59.453	387.141
PERSONAL DOCENTE	119	1.264	88	0	88
PERSONAL TRANSITORIO	0	52.616	0	0	0
PERSONAL DEL CENTRO BORGES	0	0	17	0	17

CUADRO 7. PODER JUDICIAL DE LA NACIÓN Y PODER EJECUTIVO NACIONAL: CARGOS FINANCIADOS Y OCUPACIÓN POR MODALIDAD DE EMPLEO, JURISDICCION Y GÉNERO
JUNIO 2024

JURISDICCION / GÉNERO	CARGOS Y HORAS CÁTEDRA FINANCIADOS		OCUPACIÓN		
	CARGOS FINANCIADOS	HORAS CÁTEDRA	PERSONAL PERMANENTE Y TRANSITORIO	PERSONAL CONTRATADO DTO. 1421/02	TOTAL
TOTAL PODER JUDICIAL DE LA NACIÓN Y PODER EJECUTIVO NACIONAL	368.487	370.927	327.688	59.453	387.141
FEMENINO	s/d	s/d	116.843	30.842	147.685
MASCULINO	s/d	s/d	210.845	28.611	239.456
PODER JUDICIAL DE LA NACIÓN	26.878	0	23.036	0	23.036
FEMENINO	s/d	s/d	12.208	0	12.208
MASCULINO	s/d	s/d	10.828	0	10.828
MINISTERIO PÚBLICO	10.951	0	8.807	0	8.807
FEMENINO	s/d	s/d	4.753	0	4.753
MASCULINO	s/d	s/d	4.054	0	4.054
PRESIDENCIA DE LA NACIÓN	2.045	8.055	1.228	1.049	2.277
FEMENINO	s/d	s/d	588	495	1.083
MASCULINO	s/d	s/d	640	554	1.194
JEFATURA DE GABINETE DE MINISTROS	21.740	51.650	16.584	4.623	21.207
FEMENINO	s/d	s/d	8.682	2.545	11.227
MASCULINO	s/d	s/d	7.902	2.078	9.980
MINISTERIO DEL INTERIOR	8.715	18.600	4.711	6.595	11.306
FEMENINO	s/d	s/d	2.240	3.302	5.542
MASCULINO	s/d	s/d	2.471	3.293	5.764
MINISTERIO DE RELACIONES EXTERIORES, COMERCIO INTERNACIONAL Y CULTO	2.684	23.347	1.953	679	2.632
FEMENINO	s/d	s/d	839	364	1.203
MASCULINO	s/d	s/d	1.114	315	1.429
MINISTERIO DE JUSTICIA	2.899	5.000	1.654	316	1.970
FEMENINO	s/d	s/d	909	235	1.144
MASCULINO	s/d	s/d	745	81	826
MINISTERIO DE SEGURIDAD	119.702	42.937	114.400	777	115.177
FEMENINO	s/d	s/d	32.283	412	32.695
MASCULINO	s/d	s/d	82.117	365	82.482
MINISTERIO DE DEFENSA	103.882	93.216	107.540	3.563	111.103
FEMENINO	s/d	s/d	30.465	1.918	32.383
MASCULINO	s/d	s/d	77.075	1.645	78.720
MINISTERIO DE ECONOMÍA	22.659	32.548	17.259	12.083	29.342
FEMENINO	s/d	s/d	7.235	5.662	12.897
MASCULINO	s/d	s/d	10.024	6.421	16.445
EX MINISTERIO DE INFRAESTRUCTURA	6.173	41.236	4.560	7.548	12.108
FEMENINO	s/d	s/d	1.469	2.683	4.152
MASCULINO	s/d	s/d	3.091	4.865	7.956
MINISTERIO DE SALUD	13.308	458	5.954	12.761	18.715
FEMENINO	s/d	s/d	4.044	7.721	11.765
MASCULINO	s/d	s/d	1.910	5.040	6.950
MINISTERIO DE CAPITAL HUMANO	26.851	53.880	20.002	9.459	29.461
FEMENINO	s/d	s/d	11.128	5.505	16.633
MASCULINO	s/d	s/d	8.874	3.954	12.828

CUADRO 8. PODER JUDICIAL DE LA NACIÓN, PODER EJECUTIVO NACIONAL Y OTROS ENTES DEL SECTOR PÚBLICO NO FINANCIERO, Y SINEP (DECRETO N°2098/08): DISTRIBUCIÓN DE LA OCUPACIÓN POR JUNIO 2024

GRUPOS DE EDAD	PODER JUDICIAL DE LA NACIÓN, PODER EJECUTIVO NACIONAL Y OTROS ENTES DEL SPNNF			SINEP (DECRETO N°2098/08): PLANTA PERMANENTE Y TRANSITORIA, Y PERSONAL CONTRATADO		
	MASCULINO	FEMENINO	TOTAL	MASCULINO	FEMENINO	TOTAL
Menores de 19	2.735	1.425	4.160	26	14	40
20 - 34	92.438	51.703	144.141	4.825	5.762	10.587
35-49	109.113	71.069	180.182	13.250	17.136	30.386
50-64	53.779	37.452	91.231	8.693	9.709	18.402
65 o mas	9.422	7.480	16.902	1.852	1.843	3.695
TOTAL	267.487	169.129	436.616	28.646	34.464	63.110

PODER JUDICIAL DE LA NACIÓN, PODER EJECUTIVO NACIONAL Y OTROS ENTES DEL SPNNF: OCUPADOS POR GRUPO DE EDAD Y GÉNERO

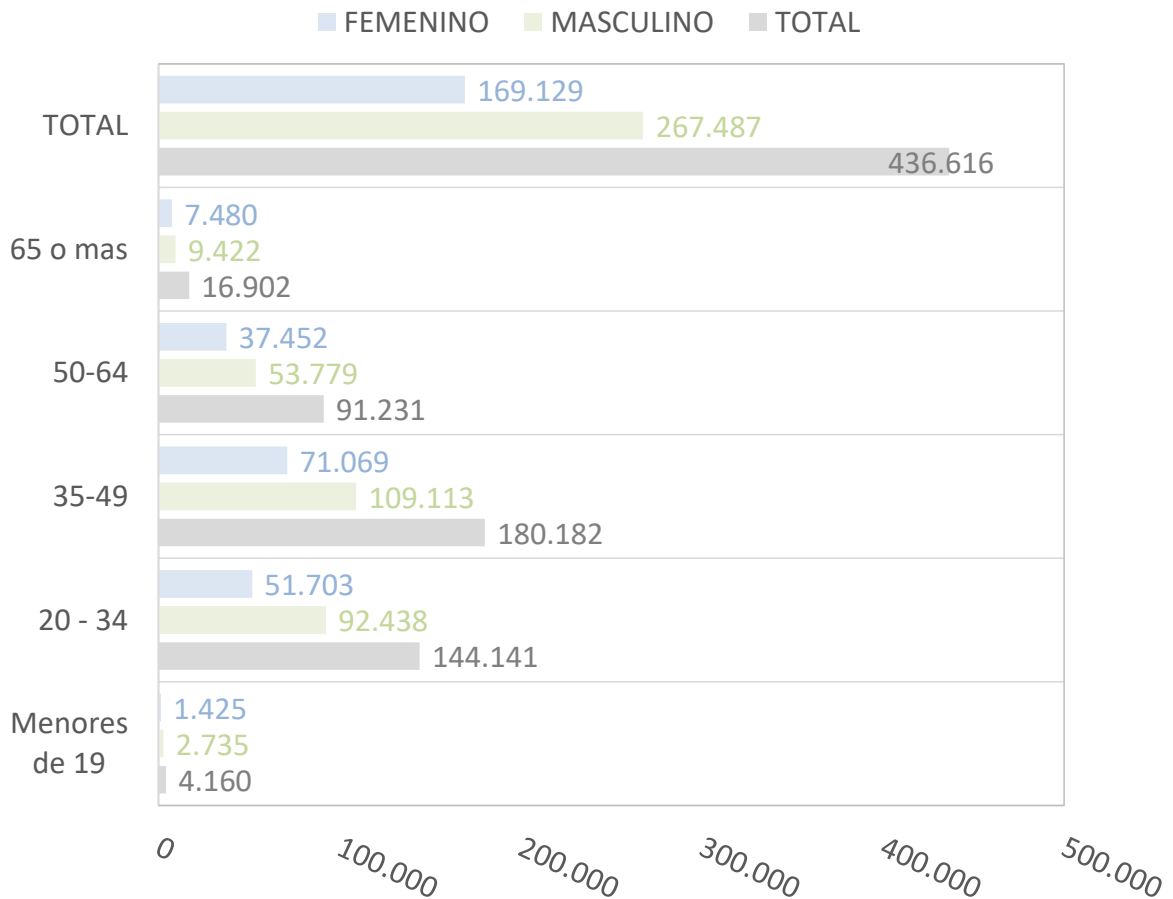

CUADRO 9. PODER EJECUTIVO NACIONAL Y OTROS ENTES DEL SECTOR PUBLICO NO FINANCIERO: OCUPACIÓN POR AGRUPAMIENTOS ESCALAFONARIOS DE NATURALEZA HOMOGÉNEA Y MODALIDAD DE EMPLEO JUNIO 2024

AGRUPAMIENTO ESCALAFONARIO	OCUPACIÓN		
	TOTAL	PERMANENTE Y TRANSITORIA	CONTRATADOS
ORGANISMOS REGULADORES	5.079	1.440	3.639
LEY N° 14.250 - CONVENCIONES COLECTIVAS DE TRABAJO	51.864	47.909	3.955
LEY N° 25.467 - ORGANISMOS DE CIENCIA Y TECNOLOGÍA	32.282	28.284	3.998
DECRETO N° 2098/08 - SINEP	63.110	22.955	40.155
MILITAR Y DE SEGURIDAD	204.355	204.355	0
CIVIL DE LAS FUERZAS ARMADAS Y DE SEGURIDAD	15.262	13.050	2.212
OTROS - RESTO DE ESCALAFONES	18.074	12.365	5.709
TOTAL	390.026	330.358	59.668

PODER EJECUTIVO NACIONAL Y OTROS ENTES DEL SPNNF: DISTRIBUCIÓN DE LA OCUPACIÓN POR AGRUPAMIENTOS ESCALAFONARIOS DE NATURALEZA HOMOGÉNEA MES DE JUNIO

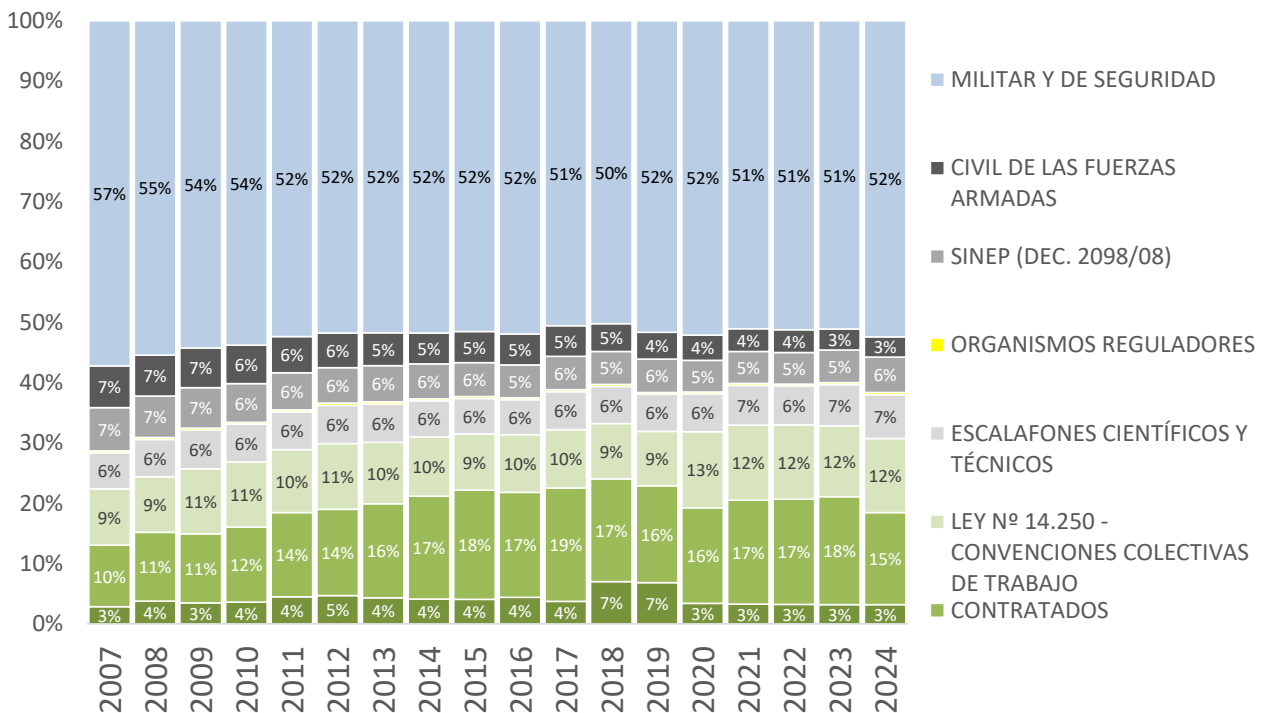

CUADRO 10. SINEP - DECRETO N° 2098/08: OCUPACIÓN POR NIVEL Y GRADO, Y MODALIDAD DE EMPLEO (NO INCLUYE PERSONAL EN EL EXTERIOR)
JUNIO 2024

NIVEL/GRADO	OCUPACIÓN			
	PARTICIPACIÓN (en %)	TOTAL	PERSONAL PERMANENTE Y TRANSITORIO	PERSONAL CONTRATADO DTO. 1421/02
TOTAL	100%	62.965	22.810	40.155
A	11%	6.641	2.932	3.709
B	27%	16.792	7.531	9.261
C	30%	18.943	8.872	10.071
D	26%	16.207	2.551	13.656
E	6%	3.843	853	2.990
F	1%	535	67	468
A20	0,00%	1	1	0
A19	0,01%	6	6	0
A18	0,00%	3	3	0
A17	0,03%	17	17	0
A16	0,02%	12	12	0
A15	0,05%	32	31	1
A14	0,09%	55	53	2
A13	0,10%	65	62	3
A12	0,21%	130	114	16
A11	0,30%	188	148	40
A10	0,60%	375	312	63
A9	0,64%	403	289	114
A8	0,61%	384	228	156
A7	0,71%	444	238	206
A6	1,02%	642	275	367
A5	1,19%	749	205	544
A4	1,23%	774	147	627
A3	1,20%	756	137	619
A2	0,93%	583	49	534
A1	0,46%	292	29	263
A0	1,16%	730	576	154
B20	-	0	0	0
B19	0,02%	10	10	0
B18	0,05%	29	29	0
B17	0,08%	52	52	0
B16	0,13%	79	77	2
B15	0,21%	131	129	2
B14	0,29%	183	167	16
B13	0,42%	262	243	19
B12	0,52%	329	282	47
B11	0,58%	364	296	68
B10	1,19%	752	590	162
B9	1,37%	863	583	280
B8	1,50%	944	588	356
B7	1,94%	1.222	775	447
B6	2,29%	1.443	726	717
B5	2,60%	1.637	572	1.065
B4	3,04%	1.916	556	1.360
B3	2,91%	1.834	335	1.499
B2	2,34%	1.474	150	1.324
B1	1,61%	1.011	85	926
B0	3,58%	2.257	1.286	971
C20	0,00%	1	1	0
C19	0,01%	4	4	0
C18	0,03%	16	15	1
C17	0,04%	23	21	2
C16	0,10%	62	57	5
C15	0,17%	105	92	13
C14	0,27%	167	142	25
C13	0,40%	255	217	38
C12	0,51%	323	266	57
C11	0,72%	456	366	90
C10	1,25%	786	604	182
C9	1,77%	1.113	786	327
C8	1,66%	1.045	715	330
C7	2,54%	1.602	1.192	410
C6	3,81%	2.397	1.767	630
C5	3,34%	2.102	1.179	923
C4	2,57%	1.620	426	1.194
C3	2,23%	1.402	233	1.169
C2	1,87%	1.175	116	1.059
C1	3,17%	1.998	247	1.751
C0	3,64%	2.291	426	1.865
D20	-	0	0	0
D19	-	0	0	0
D18	-	0	0	0
D17	0,00%	1	1	0
D16	0,01%	5	5	0
D15	0,03%	17	11	6
D14	0,04%	25	17	8
D13	0,08%	48	34	14
D12	0,09%	59	47	12
D11	0,16%	99	58	41
D10	0,27%	172	89	83

CUADRO 10. SINEP - DECRETO N° 2098/08: OCUPACIÓN POR NIVEL Y GRADO, Y MODALIDAD DE EMPLEO (NO INCLUYE PERSONAL EN EL EXTERIOR)
JUNIO 2024

NIVEL/GRADO	OCUPACIÓN			
	PARTICIPACIÓN (en %)	TOTAL	PERSONAL PERMANENTE Y TRANSITORIO	PERSONAL CONTRATADO DTO. 1421/02
TOTAL	100%	62.965	22.810	40.155
A	11%	6.641	2.932	3.709
B	27%	16.792	7.531	9.261
C	30%	18.943	8.872	10.071
D	26%	16.207	2.551	13.656
E	6%	3.843	853	2.990
F	1%	535	67	468
D9	0,36%	228	80	148
D8	0,36%	227	77	150
D7	0,40%	251	100	151
D6	0,61%	385	171	214
D5	1,82%	1.149	493	656
D4	2,55%	1.605	358	1.247
D3	5,28%	3.325	215	3.110
D2	4,28%	2.695	155	2.540
D1	2,99%	1.883	118	1.765
D0	6,41%	4.033	522	3.511
E20	-	0	0	0
E19	-	0	0	0
E18	0,00%	1	1	0
E17	0,00%	1	1	0
E16	0,01%	4	4	0
E15	0,03%	16	15	1
E14	0,05%	33	28	5
E13	0,08%	52	48	4
E12	0,11%	72	63	9
E11	0,14%	91	69	22
E10	0,20%	126	101	25
E9	0,18%	113	68	45
E8	0,16%	100	61	39
E7	0,16%	101	62	39
E6	0,21%	131	47	84
E5	0,31%	193	45	148
E4	0,38%	241	35	206
E3	0,36%	224	16	208
E2	0,37%	236	21	215
E1	0,52%	329	40	289
E0	2,83%	1.779	128	1.651
F20	-	0	0	0
F19	-	0	0	0
F18	-	0	0	0
F17	-	0	0	0
F16	-	0	0	0
F15	0,00%	1	1	0
F14	0,00%	3	3	0
F13	-	0	0	0
F12	0,01%	8	8	0
F11	0,01%	5	5	0
F10	0,02%	13	11	2
F9	0,02%	12	11	1
F8	0,01%	6	5	1
F7	0,00%	2	1	1
F6	0,02%	13	5	8
F5	0,02%	13	1	12
F4	0,02%	12	4	8
F3	0,03%	17	2	15
F2	0,05%	32	2	30
F1	0,08%	48	0	48
F0	0,56%	350	8	342

CUADRO 11. PODER EJECUTIVO NACIONAL Y OTROS ENTES DEL SECTOR PÚBLICO NO FINANCIERO: OCUPACIÓN POR RÉGIMEN JURÍDICO Y MODALIDAD DE EMPLEO
 JUNIO 2024

RÉGIMEN JURÍDICO	OCUPACIÓN		
	TOTAL	PERMANENTE Y TRANSITORIA	CONTRATADOS
LEY N° 24.185 - DECRETO N° 214/06: CONVENIO COLECTIVO DE TRABAJO GENERAL DE LA APN	127.837	72.135	55.702
LEY N° 14.250 - CONVENCIONES COLECTIVAS DE TRABAJO	51.864	47.909	3.955
LEY N° 19.101 - PERSONAL MILITAR DE LAS FUERZAS ARMADAS	91.682	91.682	0
LEYES N° 18.398, 19.349, 20.416, 21.965 y otras - PERSONAL DE SEGURIDAD	112.673	112.673	0
LEYES N° 20.957, 23.797 Y 24.489 - PERSONAL DEL SERVICIO EXTERIOR	1.076	1.076	0
LEY N° 22.127 - SISTEMA NACIONAL DE RESIDENCIAS MEDICAS	3.167	3.167	0
OTROS MARCOS LEGALES DEL PERSONAL CONTRATADO	0	0	0
OTROS REGIMENES	1.727	1.716	11
TOTAL	390.026	330.358	59.668

PODER EJECUTIVO NACIONAL Y OTROS ENTES DEL SPNNF: DISTRIBUCIÓN DE LA OCUPACIÓN POR RÉGIMEN JURÍDICO
 MES DE JUNIO

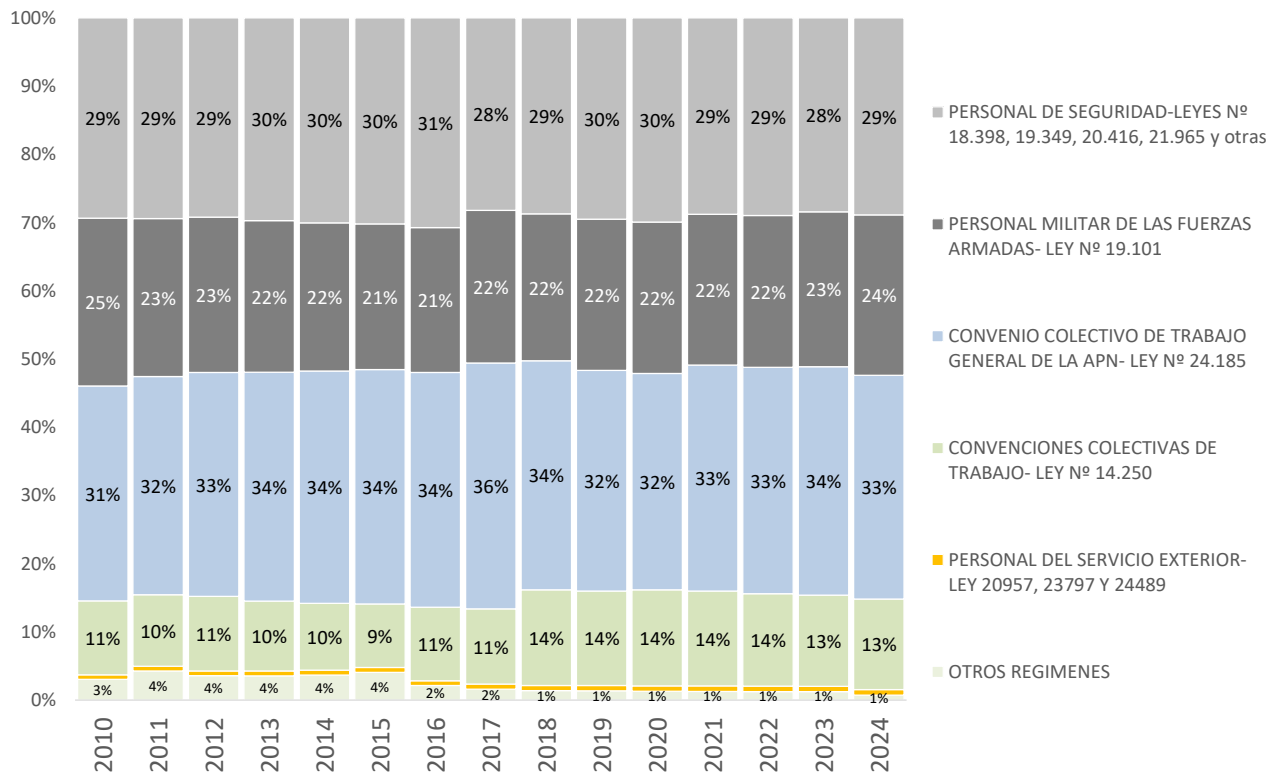

CUADRO 12. PODER EJECUTIVO NACIONAL, PODER JUDICIAL DE LA NACIÓN Y OTROS ENTES DEL SECTOR PUBLICO NO FINANCIERO: OCUPACIÓN POR ESCALAFÓN Y MODALIDAD DE EMPLEO
JUNIO 2024

ESCALAFÓN	OCUPACIÓN			
	TOTAL	PLANTA PERMANENTE Y TRANSITORIA	PERSONAL EN EL EXTERIOR	PERSONAL CONTRATADO
TOTAL	421.869	361.010	1.191	59.668
PERSONAL MILITAR DE LAS FUERZAS ARMADAS	91.682	91.259	423	0
PERSONAL DEL SINEP	63.110	22.810	145	40.155
PERSONAL DE SEGURIDAD Y DEFENSA DE LA GENDARMERIA NACIONAL ARGENTINA	38.726	38.726	0	0
PERSONAL DEL PODER JUDICIAL	31.843	31.843	0	0
PERSONAL DE SEGURIDAD Y DEFENSA DE LA POLICIA FEDERAL ARGENTINA	31.224	31.224	0	0
PERSONAL DE SEGURIDAD Y DEFENSA DE LA PREFECTURA NAVAL ARGENTINA	20.963	20.963	0	0
PERSONAL DE SEGURIDAD Y DEFENSA DEL SERVICIO PENITENCIARIO FEDERAL	16.203	16.203	0	0
PERSONAL DE LA DIRECCION GENERAL IMPOSITIVA	15.298	15.272	0	26
PERSONAL CIVIL DE LAS FUERZAS ARMADAS Y DE SEGURIDAD	14.532	12.348	27	2.157
PERSONAL DEL CONSEJO NAC. DE INV. CIENTIFICAS Y TECNICAS	14.333	14.313	0	20
PERSONAL DEL PAMI	12.622	12.622	0	0
PERSONAL CONVENCIONADO - ANSES	12.250	12.042	0	208
PERSONAL DEL INSTITUTO NACIONAL DE TECNOLOGIA AGROPECUARIA	6.528	6.528	0	0
PERSONAL DE LA ADMINISTRACION NACIONAL DE ADUANAS	6.224	6.209	0	15
PERSONAL DEL SENASA	5.198	1.672	0	3.526
PERSONAL DE LA DIRECCION NACIONAL DE VIALIDAD	5.076	1.621	0	3.455
PERSONAL DE LA POLICIA DE SEGURIDAD AEROPORTUARIA	4.949	4.949	0	0
PERSONAL PROFESIONAL DE LOS ESTABLECIMIENTOS HOSPITALARIOS Y ASISTENCIALES	4.361	564	0	3.797
PERSONAL DE LA COMISION NAC.DE ENERGIA ATOMICA	3.522	3.106	0	416
PROFESIONALES RESIDENTES NACIONALES	3.167	3.167	0	0
PERSONAL DEL INSTITUTO NACIONAL DE TECNOLOGIA INDUSTRIAL	2.623	2.092	0	531
PERSONAL DOCENTE CIVIL DE LAS FUERZAS ARMADAS Y DE SEGURIDAD	2.008	2.008	0	0
PERSONAL DE LA ADMINISTRACIÓN NACIONAL DE LA AVIACION CIVIL	1.960	1.563	2	395
PERSONAL DE LA EX-COMISIÓN NACIONAL DE COMUNICACIONES	1.270	79	0	1.191
PERSONAL DE LA COMISION NACIONAL DE REGULACION DEL TRANSPORTE	1.094	60	0	1.034
PERSONAL DEL SERVICIO EXTERIOR	1.076	483	593	0
PERSONAL DOCENTE	941	941	0	0
PERSONAL CIVIL DE LA POLICÍA DE SEGURIDAD AEROPORTUARIA	730	675	0	55
PERSONAL DEL ENTE NACIONAL REGULADOR DEL GAS	608	387	0	221
PERSONAL DEL SISTEMA FEDERAL DEL MANEJO DEL FUEGO DE LA APN	573	3	0	570
PERSONAL DEL INSTITUTO NACIONAL DE CINE Y ARTES AUDIOVISUALES	531	366	0	165
PERSONAL DE GUARDAPARQUES	521	521	0	0
PERSONAL DE LA SIGEN	519	325	0	194
PERSONAL DE ORQUESTAS, COROS Y BALLETS NACIONALES	453	324	0	129
PERSONAL DEL INSTITUTO NAC. DE LA PROPIEDAD INDUSTRIAL	406	142	0	264
PERSONAL DE LA SUPERINTENDENCIA DE RIESGOS DEL TRABAJO	398	390	0	8
PERSONAL DE LA POLICIA DE ESTABLECIMIENTOS NAVALES	370	370	0	0
PERSONAL DEL ENTE NACIONAL REGULADOR DE LA ELECTRICIDAD	367	65	0	302
PERSONAL DE LA AUTORIDAD REGULATORIA NUCLEAR	354	143	0	211
PERSONAL DE INVESTIGACIÓN Y DESARROLLO DE LAS FUERZAS ARMADAS (RPIDFA)	350	350	0	0

CUADRO 12. PODER EJECUTIVO NACIONAL, PODER JUDICIAL DE LA NACIÓN Y OTROS ENTES DEL SECTOR PUBLICO NO FINANCIERO: OCUPACIÓN POR ESCALAFÓN Y MODALIDAD DE EMPLEO JUNIO 2024

ESCALAFÓN	OCUPACIÓN			
	TOTAL	PLANTA PERMANENTE Y TRANSITORIA	PERSONAL EN EL EXTERIOR	PERSONAL CONTRATADO
TOTAL	421.869	361.010	1.191	59.668
AUTORIDADES SUPERIORES DEL PODER EJECUTIVO NACIONAL	295	295	0	0
PERSONAL DEL EX-ÓRGANO DE CONTROL DE CONCESIONES VIALES (OCCOVI)	271	240	0	31
PERSONAL DEL ENOHTA	268	17	0	251
FUNCIONARIOS FUERA DE NIVEL	261	260	1	0
PERSONAL DE LA COMISION NAC. DE ACTIV. ESPACIALES	259	223	0	36
PERSONAL DEL ORGANISMO REGULADOR DEL SISTEMA NACIONAL DE AEROPUERTOS	244	75	0	169
PERSONAL DE LA UIF	241	241	0	0
PERSONAL NO DOCENTE DE UNIV. NAC. - F. M. LILLO	190	179	0	11
PERSONAL TRANSITORIO	175	175	0	0
PERSONAL EMBARCADO DE CONS.PORTUARIAS Y VIAS NAVEGABLES	163	163	0	0
PERSONAL DEL ORGANISMO REGULADOR DE SEGURIDAD DE PRESAS	78	1	0	77
PERSONAL DE ADMINISTRADORES GUBERNAMENTALES	65	65	0	0
PERSONAL TEMPORARIO DE LAS FF. AA.	63	63	0	0
PERSONAL DEL ONABE	61	61	0	0
PERSONAL SUPERIOR Y GERENCIAL - ANSES	59	59	0	0
PERSONAL EMBARCADO DEL INIDEP	51	14	0	37
PERSONAL DE LA COM. NAC. DE COMERCIO EXTERIOR	43	32	0	11
PERSONAL DEL INPROTUR	40	40	0	0
PERSONAL CONTRATADO SERV. TRANSPORTES NAVALES	39	39	0	0
PERSONAL DEL CENTRO BORGES	17	17	0	0
PERSONAL DE TALLERES GRAFICOS	11	11	0	0
PERSONAL DE UESTEE	7	7	0	0
PERSONAL DOCENTE DEL INSTITUTO SUPERIOR DE SEGURIDAD AEROPORTUARIA (ISSA)	5	5	0	0
PERSONAL DE LA DIRECCION NACIONAL DEL ANTARTICO	0	0	0	0

CUADRO 13. PODER EJECUTIVO NACIONAL Y OTROS ENTES DEL SECTOR PUBLICO NO FINANCIERO: OCUPACIÓN POR TRAMOS SALARIALES

JUNIO 2024

Tramos salariales	Cargos Ocupados		
	Número	Participación (%)	Acumulado (%)
234.315 (*) - 434.315	9.991	2,6	2,6
434.316 - 634.315	44.799	11,5	14,0
634.316 - 834.315	51.476	13,2	27,2
834.316 - 1.034.315	57.097	14,6	41,9
1.034.316 - 1.234.315	47.367	12,1	54,0
1.234.316 - 1.434.315	40.518	10,4	64,4
1.434.316 - 1.634.315	29.937	7,7	72,1
1.634.316 - 1.834.315	22.084	5,7	77,8
1.834.316 - 2.034.315	17.350	4,4	82,2
2.034.316 - 2.234.315	12.440	3,2	85,4
2.234.316 - 2.434.315	8.934	2,3	87,7
2.434.316 - 2.634.315	5.668	1,5	89,1
2.634.316 - 2.834.315	4.863	1,2	90,4
2.834.316 - 3.034.315	5.358	1,4	91,8
3.034.316 - 3.234.315	6.091	1,6	93,3
3.234.316 - 3.434.315	4.644	1,2	94,5
3.434.316 - 3.634.315	3.602	0,9	95,4
3.634.316 - 3.834.315	2.874	0,7	96,2
Mayor a 3.834.315	14.933	3,8	100,0
TOTAL	390.026	100,0	

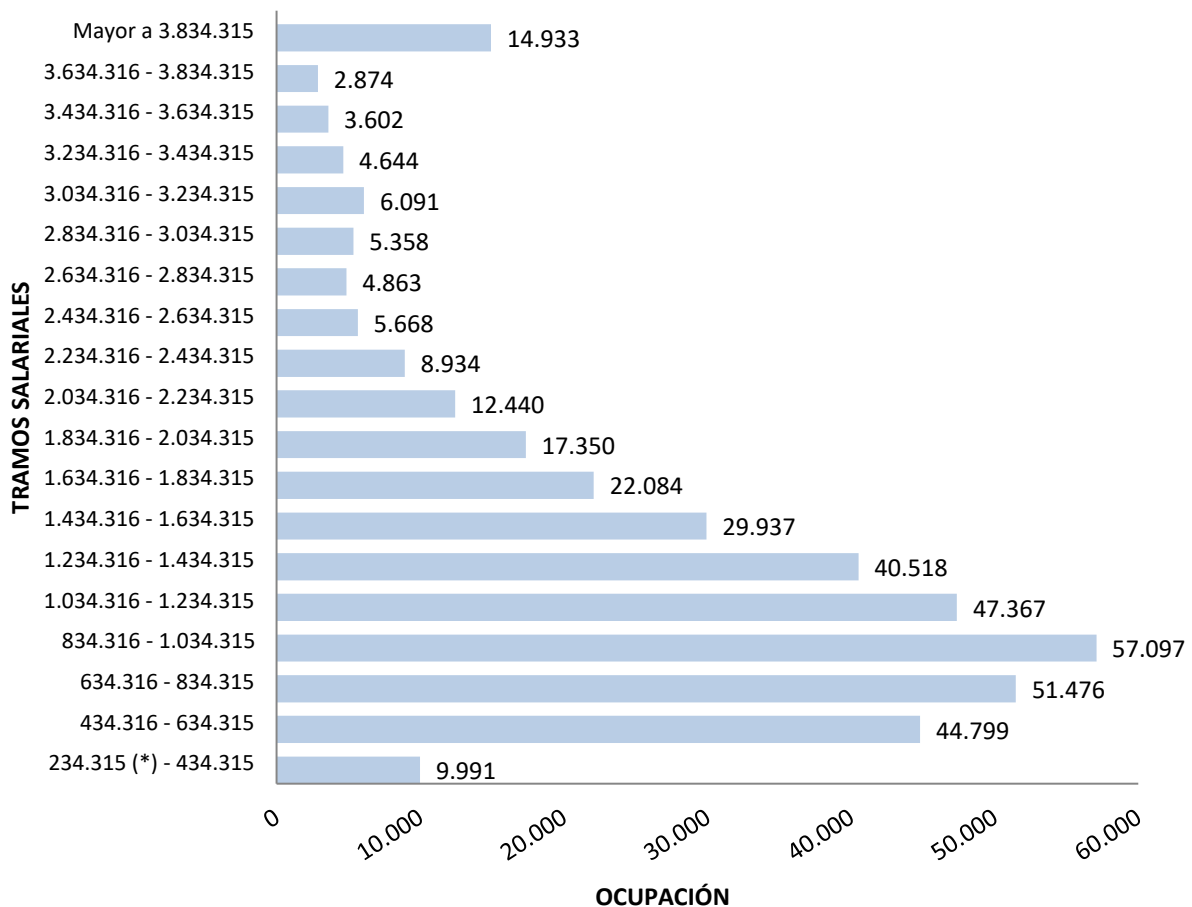

CUADRO 14. OTROS ENTES DEL SECTOR PUBLICO NACIONAL NO FINANCIERO: OCUPACIÓN POR INSTITUCIÓN Y MODALIDAD DE EMPLEO JUNIO 2024

INSTITUCIÓN	OCUPACIÓN		
	TOTAL	PERMANENTE Y TRANSITORIA	CONTRATADOS
TOTAL	34.728	34.513	215
ADMINISTRACION FEDERAL DE INGRESOS PUBLICOS - AFIP	21.547	21.506	41
INSTITUTO NACIONAL DE CINE Y ARTES AUDIOVISUALES - INCAA	533	368	165
UNIDAD ESPECIAL SISTEMA DE TRANSMISIÓN DE ENERGÍA ELÉCTRICA - UESTEE	7	7	0
INSTITUTO NACIONAL DE SERVICIOS SOCIALES PARA JUBILADOS Y PENSIONADOS - PAMI	12.622	12.622	0
COMISIÓN NACIONAL ANTIDOPAJE - CNAD	19	10	9

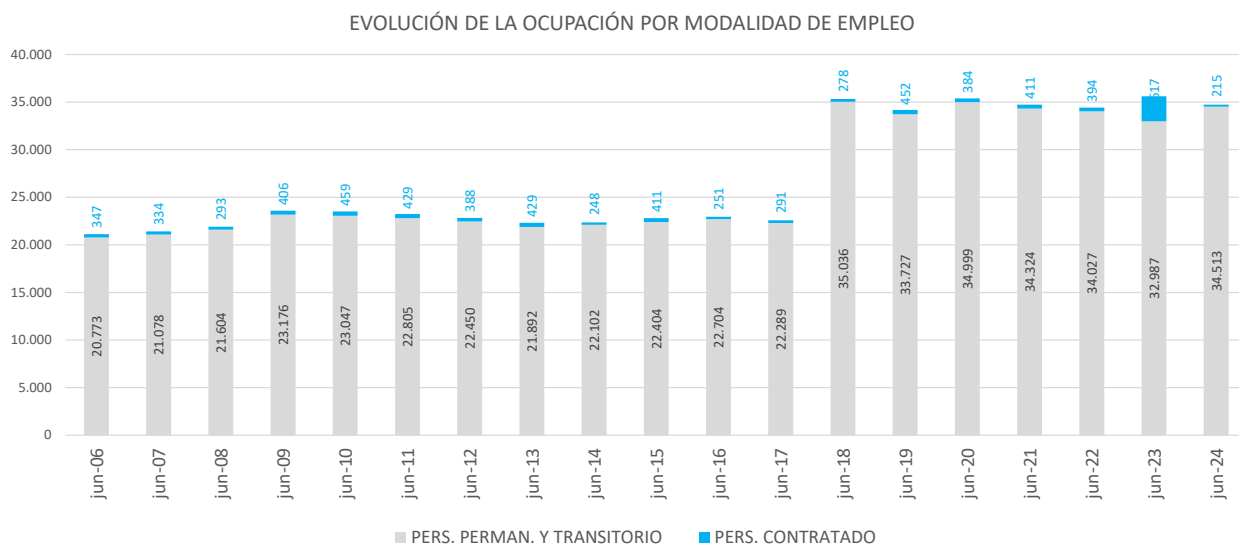

CUADRO 15. EMPRESAS Y SOCIEDADES DEL ESTADO: OCUPACIÓN POR INSTITUCIÓN Y MODALIDAD DE EMPLEO JUNIO 2024

EMPRESAS Y SOCIEDADES DEL ESTADO	OCUPACIÓN		
	TOTAL	PERMANENTE Y TRANSITORIA	CONTRATADOS
TOTAL	83.203	81.646	1.557
Sociedades del Estado	32.884	31.458	1.426
OPERADORA FERROVIARIA SOCIEDAD DEL ESTADO (SOFSE - TRENES ARGENTINOS DE PASAJEROS)	23.455	23.455	0
EMPRESA ARGENTINA DE NAVEGACIÓN AÉREA (EANA)	2.428	2.428	0
RADIO Y TELEVISIÓN ARGENTINA S.E.	2.145	2.145	0
DIRECCIÓN GENERAL DE FABRICACIONES MILITARES S.E	1.444	54	1.390
CASA DE LA MONEDA SE	1.317	1.317	0
TELAM SE	421	385	36
ADMINISTRACIÓN DE INFRAESTRUCTURAS FERROVIARIAS SOCIEDAD DEL ESTADO (ADIF)	481	481	0
ADMINISTRACIÓN GENERAL DE PUERTOS SOCIEDAD DEL ESTADO (AGPSE)	516	516	0
EDUC.AR SE	404	404	0
CONTENIDOS PÚBLICOS SE	184	184	0
FERROCARRILES ARGENTINOS SE	89	89	0
Empresas Interestadales y del Estado	38	38	0
CONSTRUCCION DE VIVIENDAS PARA LA ARMADA SE (COVIARA)	38	38	0
Sociedades Anónimas	47.918	47.787	131
CORREO OFICIAL DE LA REPÚBLICA ARGENTINA S.A	13.099	13.099	0
AEROLINEAS ARGENTINAS SA /AUSTRAL AEROAR	11.128	11.128	0
AGUA Y SANEAMIENTOS ARGENTINOS SA (AYSA)	6.861	6.861	0
BELGRANO CARGAS Y LOGISTICA SA (BCYL - TRENES ARGENTINOS DE CARGA)	4.578	4.578	0
CORREDORES VIALES S.A.	3.497	3.497	0
NUCLEOELÉCTRICA ARGENTINA SA (NASA)	3.128	2.997	131
INTERCARGO SA	1.487	1.487	0
FÁBRICA ARGENTINA DE AVIONES BRIGADIER SAN MARTÍN SA (FADEA)	774	774	0
ARSAT	734	734	0
TRENES ARGENTINOS CAPITAL HUMANO SA (EX DESARROLLO DE CAPITAL HUMANO FERROVIARIO SAPEM (DECAHF)	932	932	0
TALLERES NAVALES DÁRSENA NORTE (TANDANOR)	456	456	0
VEHICULO ESPACIAL DE NUEVA GENERACION SA (VENG)	452	452	0
INTEGRACIÓN ENERGÉTICA ARGENTINA SA (IEASA)	337	337	0
DIOXITEK SA	240	240	0
SERVICIO DE RADIO Y TELEVISION DE UNIVERSIDAD NACIONAL DE CORDOBA SA	159	159	0
RADIO UNIVERSIDAD NACIONAL DEL LITORAL SA	34	34	0
PLAYAS FERROVIARIAS DE BUENOS AIRES S.A.	17	17	0
POLO TECNOLÓGICO CONSTITUYENTES SA	5	5	0
Otros Entes Empresariales	2.363	2.363	0
YACIMIENTOS CARBONIFEROS DE RIO TURBIO (YCRT)	2.113	2.113	0
SUPERINTENDENCIA DE BIENESTAR DE LA POLICÍA FEDERAL ARGENTINA	200	200	0
CARLOS PELLEGRINI S.A. - GERENTE DE FONDOS COMUNES DE INVERSIÓN	43	43	0
INSTITUTO DE VIVIENDA DE LA FUERZA AÉREA (IVIFA)	7	7	0

Notas Metodológicas

JUNIO 2024

Fuente de información:

Plataforma mínima de información salarial presupuestaria del Sistema Integrado de Recursos Humanos (SIRHU). Normativa: Decreto N° 645/95, Ley N° 11.672 - Complementaria Permanente de Presupuesto (Artículo 85°), Resolución N° 78 de 2021 de la Secretaría de Hacienda (artículo 1° y Anexo I) y Resolución Conjunta N° 26 de 2019 de la entonces Secretaría de Empleo Público de la Jefatura de Gabinete de Ministros y de la Secretaría de Hacienda del entonces Ministerio de Hacienda.

Definiciones:

- 1) Cargo financiado: comprende aquellos cargos y horas cátedra distribuidos, en el marco de lo dispuesto por el Decreto N° 88/23 (prórroga de la Ley N° 27.701), por Decreto N° 280/24 y DA N° 470/24.
- 2) Cargo ocupado: se refiere a la ocupación permanente y no permanente prevista en las estructuras organizativas vigentes y financiada en la Ley de Presupuesto, con retribución mensual, normal, habitual, regular y permanente de acuerdo con el nivel salarial establecido en el régimen escalafonario correspondiente.
 - Planta permanente y transitoria: personal que ingresó por los mecanismos de selección establecidos, a cargos pertenecientes al régimen de carrera cuya financiación se encuentra prevista para cada jurisdicción u organismo descentralizado en la Ley de Presupuesto. Incluye al personal incorporado en las plantas transitorias con designación a término.
 - Personal contratado: personal alcanzado por el Artículo 9° de la Ley N° 25.164 - Marco de Regulación del Empleo Nacional y su Decreto de reglamentación N° 1421/02 (el régimen de contrataciones de personal por tiempo determinado comprenderá exclusivamente la prestación de servicios de carácter transitorio o estacionales, no incluidos en las funciones propias del régimen de carrera, y que no puedan ser cubiertos por personal de planta permanente) y otras modalidades de contratación. No se incluye en esta clasificación los contratos de prestación de servicios profesionales autónomos que sean necesarios para el desarrollo de tareas, estudios, proyectos o programas especiales establecidos en el Decreto N° 1.109/17.
- 3) Período de referencia trimestral: 1° trimestre (Enero), 2° trimestre (Abril), 3° trimestre (Julio), 4° trimestre (Octubre).
- 4) Tramos salariales (*): se establecen 19 tramos con amplitud de \$200.000 hasta salarios (normales, habituales, regulares y permanentes) de \$3.834.315 desde donde se agrupan el resto de los ingresos. El primer tramo 'hasta \$434.315' incluye casos con salarios al 50%, residentes médicos, personal docente, docentes civiles de las FF.AA., entre otros; el inicio del intervalo tiene como referencia el SMVM.

Universo:

- Universo: las Jurisdicciones y Entidades comprendidas en los incisos a), b) y c) del Artículo 8° de la Ley de Administración Financiera y de los Sistemas de Control del Sector Público Nacional N° 24.156.
- Apertura institucional por jurisdicción, carácter institucional y servicio administrativo financiero (SAF): Decreto N° 8/23.

Administración Pública Nacional (APN):

- Poder Legislativo Nacional no remite información.
- Presidencia de la Nación no incluye la ocupación del personal de inteligencia.
- Ministerio Público de la Defensa es relevado por el SIRHU desde diciembre de 2022.
- El personal contratado del INTI es relevado por el SIRHU desde diciembre de 2022.

Otros Entes del Sector Público Nacional no Financiero (SPNNF):

- Comisión Nacional Antidopaje es relevada por el SIRHU desde marzo de 2020.
- Instituto Nacional de Servicios para Jubilados y Pensionados se incluye en el universo desde abril de 2018.
- Instituto Nacional de la Música no suministra información al SIRHU.

Empresas y Sociedades del Estado:

- Radio y Televisión Argentina (ex Sistema Nacional de Medios Públicos) incluye al Servicio Oficial de Radiodifusión.
- Fabricaciones Militares S.E. es relevada por el SIRHU desde febrero de 2021.
- Correo Oficial de la República Argentina S.A. es relevado por el SIRHU desde abril de 2019 (excluye el personal 'auxiliar' y de 'distribución' destinado transitoriamente a actividades vinculadas al proceso electoral).

* Relevamiento por el SIRHU desde enero de 2024:

- Contenidos Públicos S.E.
- Ferrocarriles Argentinos S.E.
- Aerolíneas Argentinas S.A.
- Agua y Saneamientos Argentinos S.A.
- Belgrano Cargas y Logística S.A.
- Desarrollo del Capital Humano Ferroviario S.A.
- Corredores Viales S.A.
- ARSAT S.A.
- Polo Tecnológico Constituyentes S.A.
- Playas Ferroviarias de Buenos Aires S.A.
- Carlos Pellegrini S.A.
- Yacimientos Carboníferos de Río Turbio.
- Superintendencia de Bienestar de la PFA.
- Instituto de Vivienda de la Fuerza Aérea.

No remite información al SIRHU.

- Yacimientos Petrolíferos Fiscales S.A.
- Innovaciones Tecnológicas Agropecuarias S.A.
- Instituto de Obra Social de las Fuerzas Armadas.
- El sector público nacional financiero.

Notas Metodológicas

JUNIO 2024

▪ Agrupamientos escalafonarios homogéneos

Organismos reguladores:

Incluye personal de: Ente Nacional Regulador de la Electricidad, Ente Nacional Regulador del Gas, Autoridad Regulatoria Nuclear, Comisión Nacional de Regulación del Transporte, Superintendencia de Riesgos del Trabajo, Ente Nacional de Comunicaciones, Organismo Regulador de Seguridad de Presas, y Organismo Regulador del Sistema Nacional de Aeropuertos.

Contratados:

El personal alcanzado por el Artículo 9° de la Ley N°25.164 - Marco de Regulación del Empleo Nacional y su Decreto de reglamentación N°1421/02, y otras modalidades.

- Desde el mes de septiembre de 2022, el INTI comenzó a remitir la información vinculada a la red de centros tecnológicos.

Ley N° 14.250:

Alcanza al Personal Convencionado (Ley 14250 CCT) de las Jurisdicciones y Entidades en el ámbito del Poder Ejecutivo Nacional. Incluye personal de: Talleres Gráficos, Administración Federal de Ingresos Públicos, Dirección Nacional de Vialidad, Ente Nacional de Obras Hídricas de Saneamiento, ANSES y Servicios de Transportes Navales.

Organismos de ciencia y tecnología:

Incluye personal de los escalafones científicos y técnicos dentro de los organismos tales como: Comisión Nacional de Energía Atómica, CONICET, INTA, INTI, SENASA, entre otros. Comprendidos dentro del CCTG homologado por el Decreto N° 214/06.

SINEP - Decreto N° 2098/08:

El Sistema Nacional de Empleo Público (SINEP) revisa, adecua y modifica el Sistema Nacional de la Profesión Administrativa (SINAPA) a partir del Decreto N° 2098/08 con vigencia desde el 1° de Diciembre de 2008. En cuanto a los "asesores", artículo 10 del Decreto N° 1421/02 inciso c): "al personal perteneciente al régimen de estabilidad que pase a revistar como "de gabinete" le alcanza la garantía prevista en el artículo 17 de la ley que se reglamenta por el presente referida a las designaciones en cargos sin estabilidad. Finalizado el período en que este personal se encontrara afectado al gabinete respectivo, retornará sin más trámite a su cargo de revista."

Militar y de Seguridad:

A partir de ENERO 2017 cerca de 18.000 agentes de seguridad de la POLICIA FEDERAL son transferidos a la Ciudad Autónoma de Buenos Aires.

Civil de las Fuerzas Armadas:

Personal alcanzado por el Convenio Colectivo Sectorial homologado por el Decreto N° 2539/15 y Personal Civil de la Policía de Seguridad Aeroportuaria.

Resto de escalafones:

Incluye personal de: Agencia Nacional de Administración de Bienes del Estado, Orquestas, Coros y Ballet, Guardaparques, Residencias Médicas, Autoridades Superiores del Poder Ejecutivo, Funcionarios Fuera de Nivel, Administradores Gubernamentales, Servicio Exterior, Sindicatura General de la Nación, Hospital Nacional Dr. Alejandro Posadas, Civiles de la Policía de Seguridad Aeroportuaria, entre otros.

▪ Régimen jurídico:

Ley N° 24.185 - Decreto N°214/06: Convenio Colectivo de Trabajo General de la APN

La Ley N° 24.185 establece las disposiciones por las que se regirán las negociaciones colectivas que se celebren entre la Administración Pública Nacional y sus empleados. Por su parte, el Decreto N° 214/06 regula las relaciones laborales del personal alcanzado de la Administración Pública Nacional. Incluye: Comisión Nacional de Actividades Espaciales, Consejo Nacional de Investigaciones Científicas y Técnicas, Cuerpo de Guardaparques Nacionales, Cuerpo de Administradores Gubernamentales, Embarcados de la Dirección Nacional de Construcciones Portuarias y Vías Navegables, Instituto Nacional de Tecnología Agropecuaria, Instituto Nacional de Tecnología Industrial, Orquestas, Coros y Ballet, Profesional de los Establecimientos Hospitalarios y Asistenciales e Institutos de Investigación y Producción dependientes de la Subsecretaría de Políticas de Salud y Ambiente, Sindicatura General de la Nación, Sistema Nacional de Empleo Público (SINEP), Civiles y Docentes Civiles de las Fuerzas Armadas, Investigación y Desarrollo de las Fuerzas Armadas, Comisión Nacional de Valores, Instituto Nacional de la Propiedad Industrial, Comisión Nacional de Regulación del Transporte, Comisión Nacional de Energía Atómica, Autoridad Regulatoria Nuclear, Ente Nacional de Comunicaciones, Ente Nacional Regulador de la Electricidad, Ente Nacional Regulador del Gas, Personal Civil de la Policía de Seguridad Aeroportuaria, Organismo Regulador del Sistema Nacional de Aeropuertos, Superintendencia de Riesgos del Trabajo, Instituto Nacional del Cine y Audiovisuales, Servicio Nacional de Sanidad y Calidad Agroalimentaria, Comisión Nacional de Comercio Exterior, Agencia Nacional de Administración de Bienes del Estado, Hospital Nacional Dr. Alejandro Posadas, entre otros.

Ley N° 14.250 - Convenciones Colectivas de Trabajo

Incluye Personal Superior, Gerencial y Convencionado de ANSES, Dirección General Impositiva, Dirección General de Aduanas, Ente Nacional de Obras Hídricas de Saneamiento, Servicio de Transportes Navales, Dirección Nacional de Vialidad, y Talleres Gráficos. A partir del II trimestre de 2018 se incluye el Instituto Nacional de Servicios para Jubilados y Pensionados en el total de Otros Entes del Sector Público Nacional No Financiero.

Ley N° 19.101 - Personal Militar de las Fuerzas Armadas

Personal militar en actividad, incluye: el personal en situación de retiro (artículo 62), capellanes, aspirantes y cadetes.

Leyes N° 18.398, 19.349, 20.416, 21.965 y otras - Personal de Seguridad

Incluye personal convocado de la Policía Federal y personal de la Policía de Seguridad Aeroportuaria. A partir de ENERO 2017 cerca de 18.000 agentes de seguridad y defensa de la POLICIA FEDERAL son transferidos a la Ciudad Autónoma de Buenos Aires.

Leyes N° 20.957, 23.797 Y 24.489 - Personal del Servicio Exterior

Incluye personal del servicio exterior en el exterior (593 agentes), y personal del servicio exterior en el país (483 agentes).

Ley N° 22.127 - Sistema Nacional de Residencias Médicas

El Sistema de Residencias alcanza a 3.167 agentes bajo un régimen de actividad a tiempo completo y con dedicación exclusiva.

Otros marcos legales del personal contratado

Incluye personal contratado del ex-OCCHOVI y del INCAA.

Excluye al personal contratado encuadrado bajo el Decreto N° 1.109/17 (partida 187 - contratos especiales).

Otros regímenes

Incluye Autoridades Superiores del PEN, Funcionarios Fuera de Nivel, Personal Docente, Temporarios de las Fuerzas Armadas, Personal de la Administración Nacional de Aviación Civil, del INPROTUR y Personal No Docente de Universidades Nacionales.