

Informe semestral Julio - Diciembre 2019



Ministerio de Transporte
Argentina

CNRT | CONTROL
DEL TRANSPORTE

Reporte estadístico semestral

- Período: Julio – Diciembre 2019
- Alcance: El presente documento constituye el informe semestral de estadísticas del Transporte Interurbano de pasajeros de Jurisdicción Nacional (servicios regulares; servicio público, tráfico libre y ejecutivo) y el parque móvil, del 2do semestre de 2019 desarrollado por el Área de Estadísticas de la Gerencia de Control Técnico Automotor, de la Comisión Nacional de Regulación del Transporte
- Origen de datos utilizados:
 - Transporte Interurbano (Base Lista de pasajeros y Base DUT - turismo)
 - Parque Móvil (Base Registro de Parque Móvil)



transporte interurbano



Ministerio de Transporte
Argentina

CNRT | CONTROL
DEL TRANSPORTE

Pasajeros y servicios totales – Interurbano – Servicios regulares - Julio – Diciembre 2019

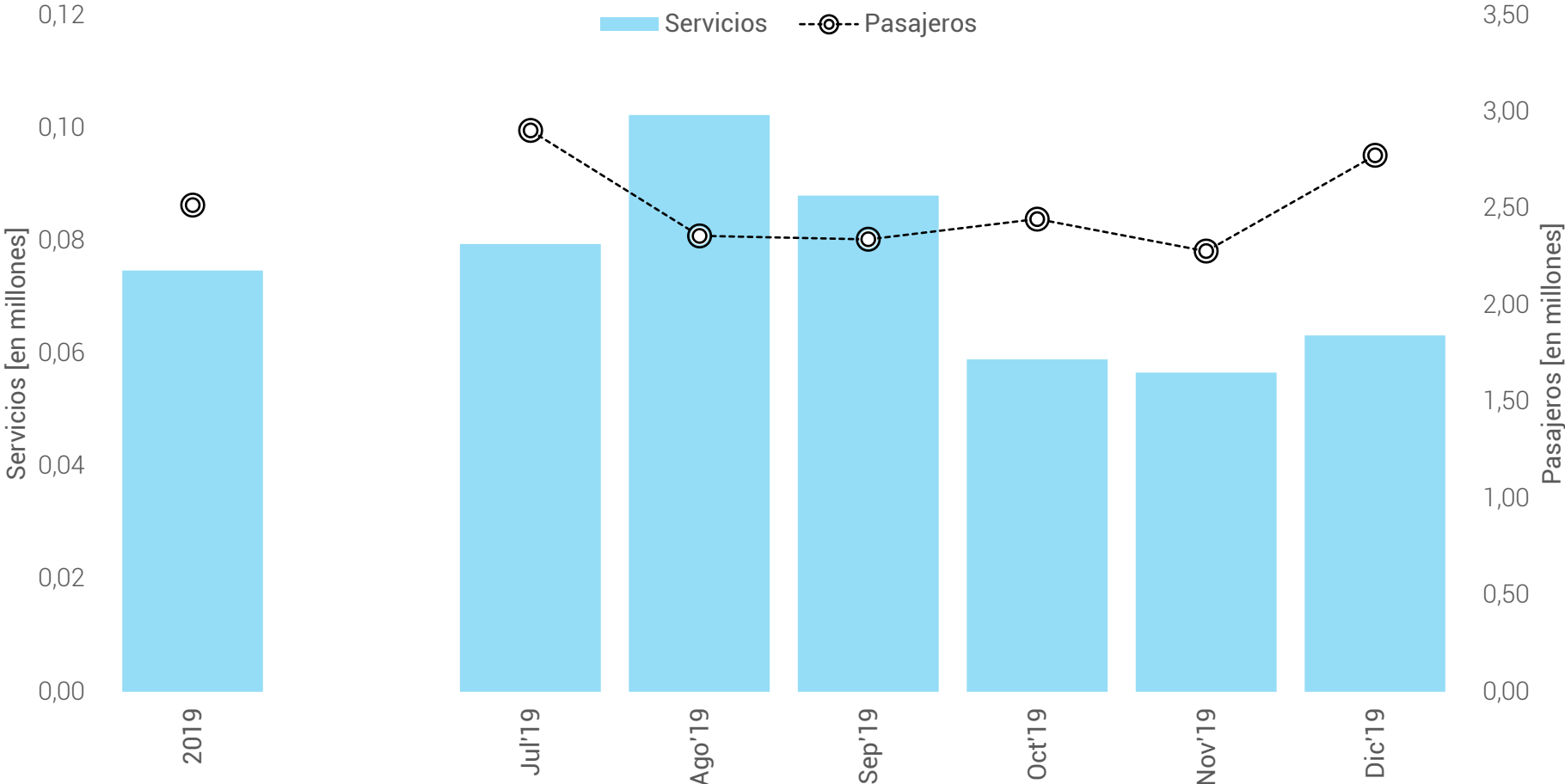

Pasajeros y servicios totales – Interurbano – Turismo (DUT) Julio – Diciembre 2019

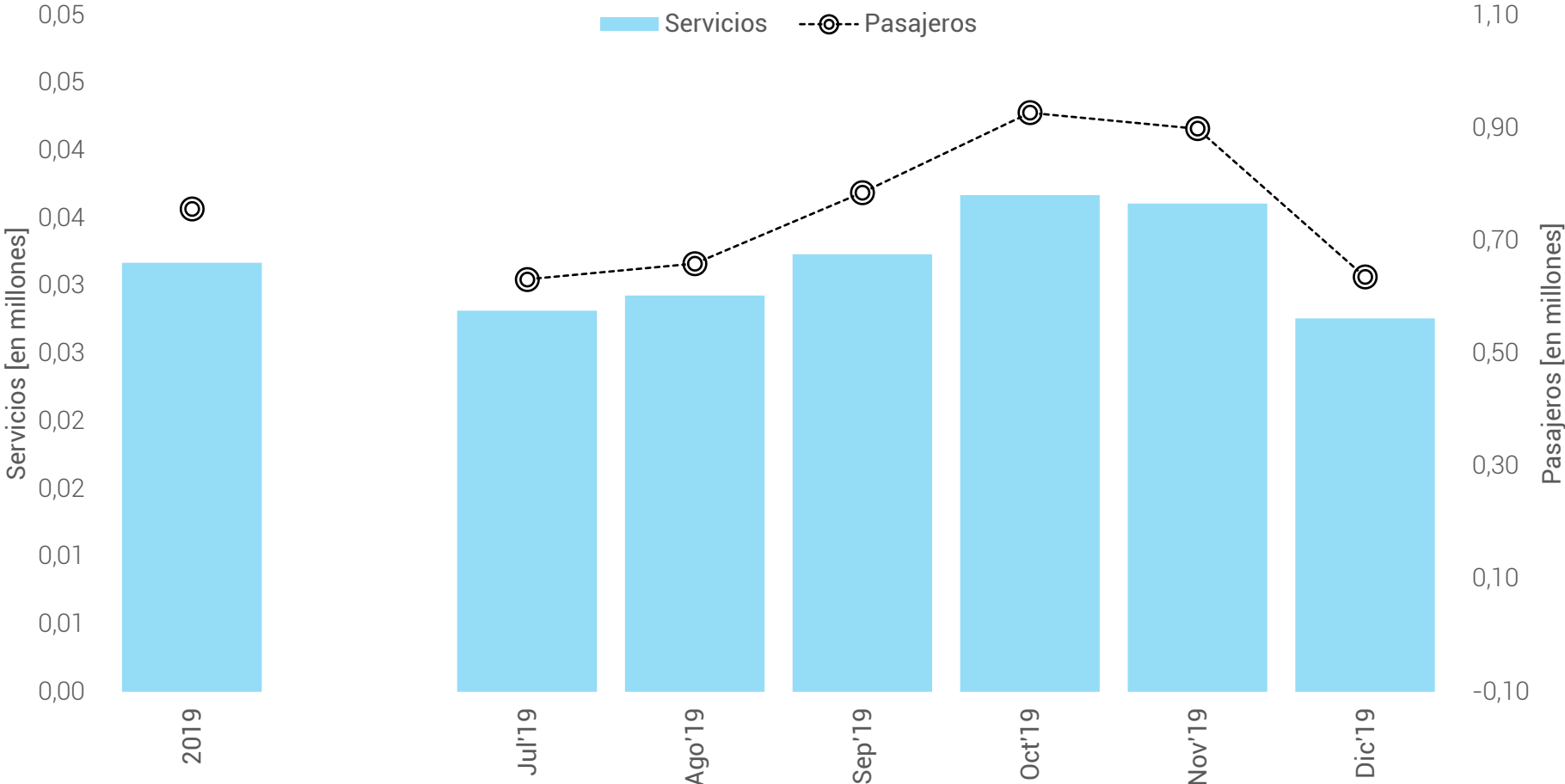

Pasajeros por servicio – Interurbano – Lista de pasajeros y DUT – TOP30 - Julio – Diciembre 2019

DUT

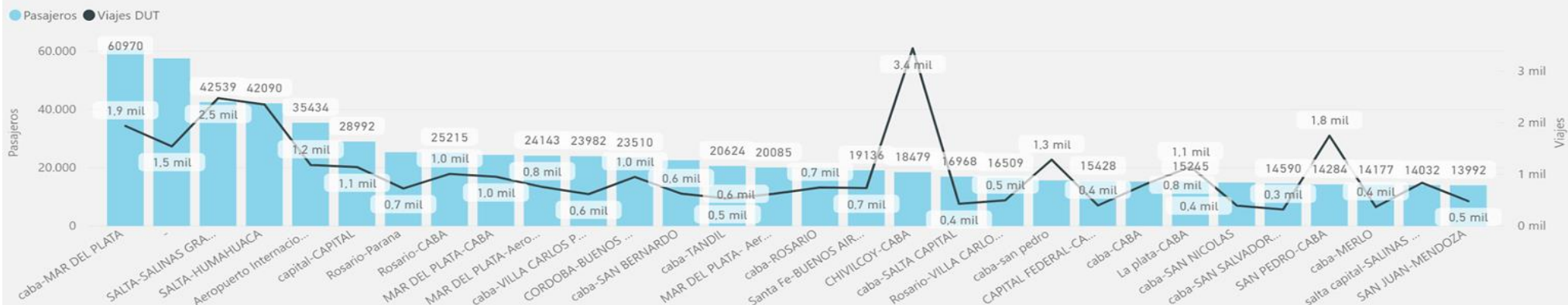

Lista de Pasajeros

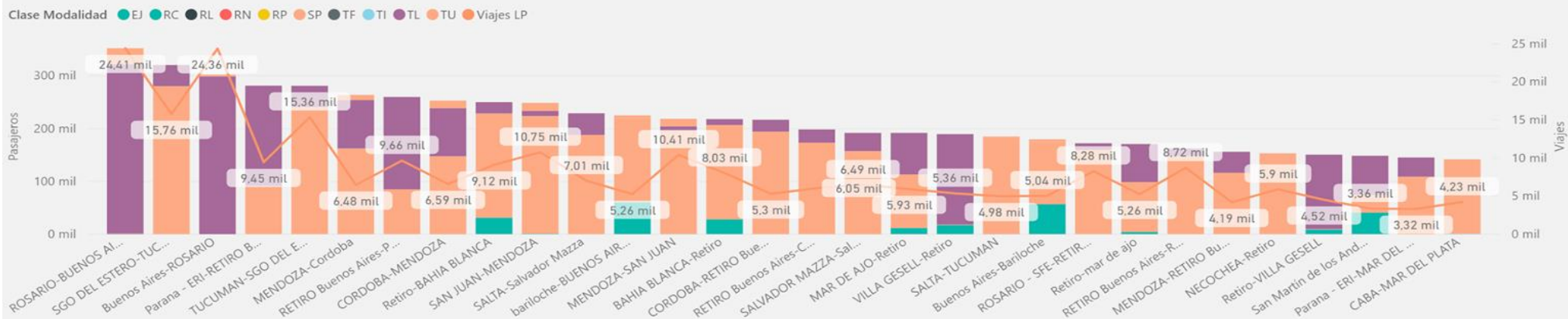

Viajes por servicio – Interurbano – Lista de pasajeros y DUT TOP30 - Julio – Diciembre 2019

DUT



Lista de Pasajeros

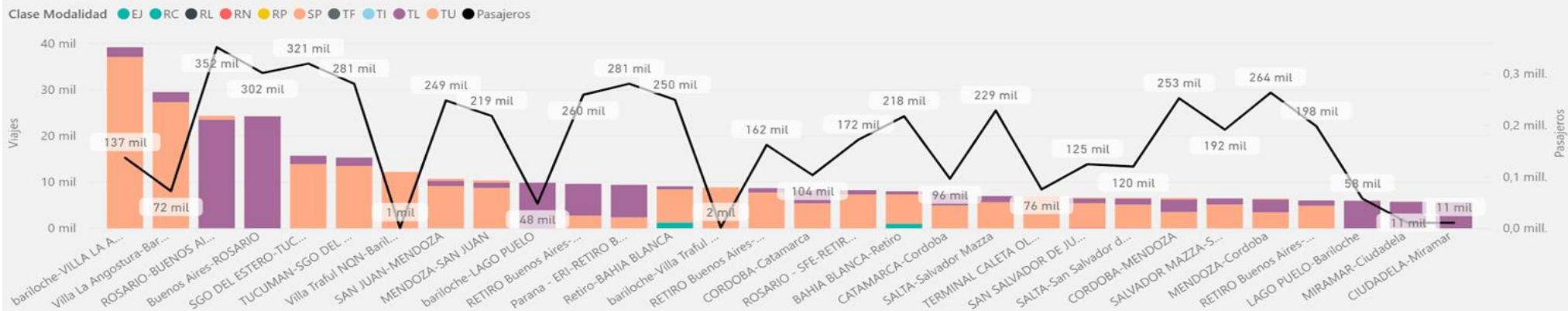

Reporte estadístico semestral – Aspectos a destacar

De las gráficas se desprende que los pasajeros transportados observaron una disminución del 19% en el mes de agosto de 2019 con respecto al mes anterior manteniéndose estables durante los meses de septiembre octubre y noviembre. En el mes de diciembre vemos que los pasajeros tuvieron un notable incremento del 22%. En tanto que los servicios tuvieron un aumento del 25% en el mes de agosto con respecto a julio y luego fueron cayendo progresivamente en los meses siguientes alcanzando una disminución del 67% desde el máximo de agosto.

A partir de ello se infiere que la disminución de servicios no guarda relación lineal con la pérdida de pasajeros, considerando los valores totales del sistema para el periodo de análisis, específicamente en el mes de agosto.

El promedio semestral de pasajeros transportados fue de 2.517.271 por mes y el total de pasajeros transportados en el semestre fue de 15.103.626 pasajeros. Asimismo, el promedio de servicios semestral fue de 74.738 y el total de servicios durante el semestre fue de 448.428.

En cuanto a los pasajeros transportados por corredor, se presentan tanto los de servicio regular como los de servicio de turismo (DUT). En el primero de ellos los corredores con mayor afluencia de pasajeros fueron Rosario – Buenos Aires y Santiago del Estero – Tucumán, mientras que en el servicio de turismo el corredor con mayor cantidad de pasajeros durante el semestre de análisis fue CABA – Mar del Plata.



parque móvil



Ministerio de Transporte
Argentina

CNRT | CONTROL
DEL TRANSPORTE

Total parque móvil – Diciembre 2019

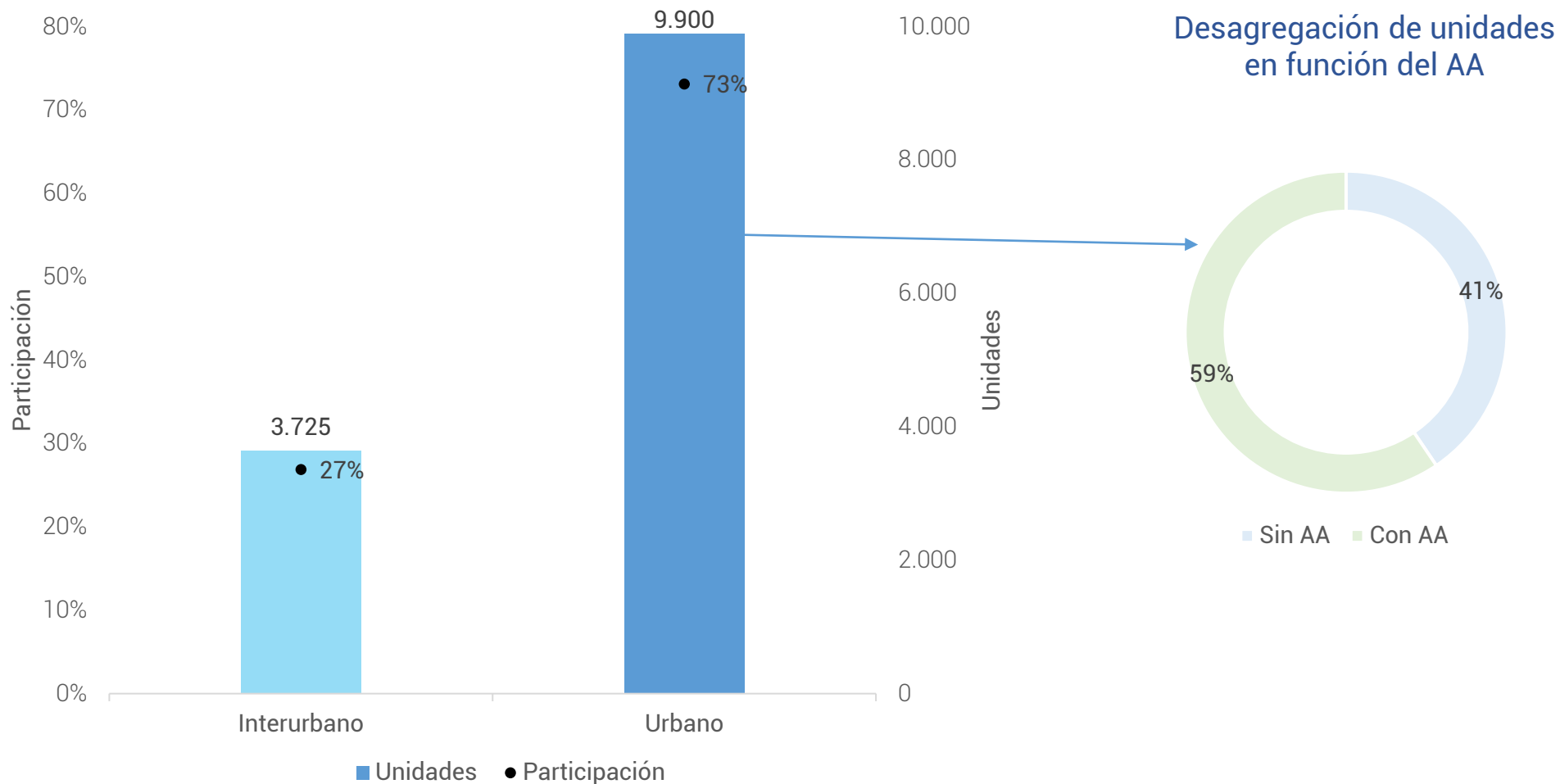

Marca de chasis de unidades – Interurbano

Participación - Diciembre 2019

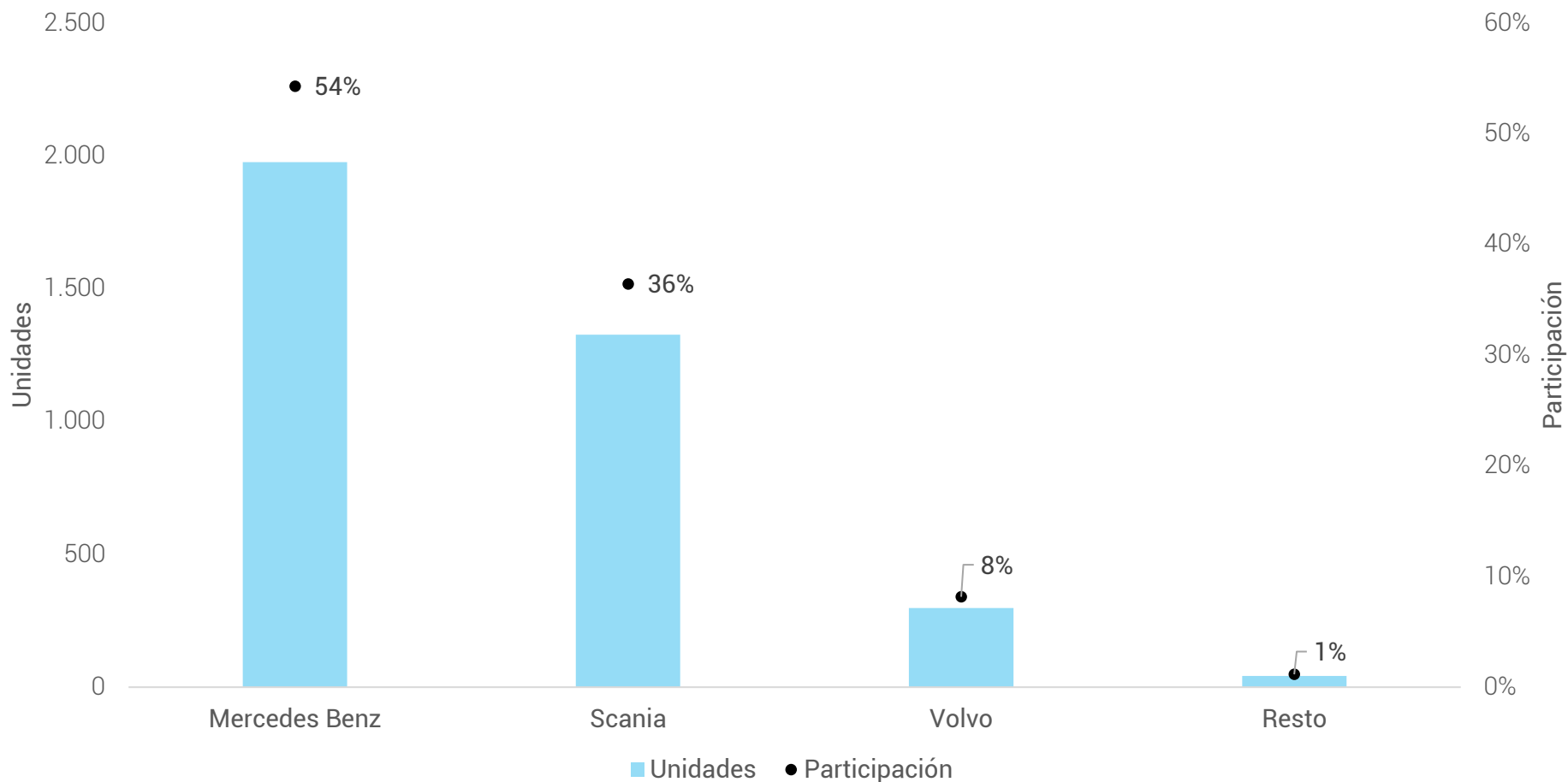

Parque Móvil y Antigüedad Promedio – Interurbano

Julio – Diciembre 2019

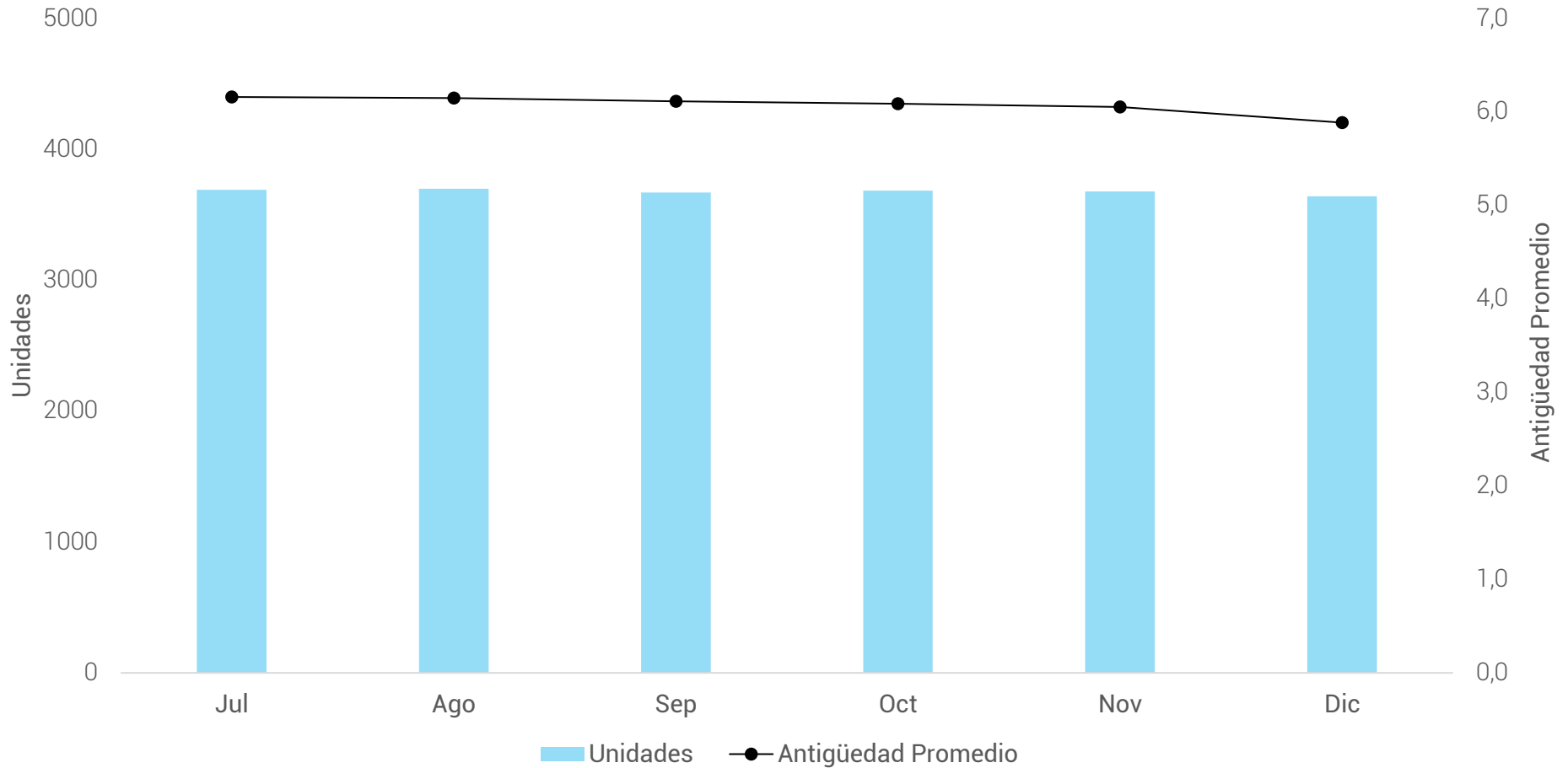

Reporte estadístico semestral – Aspectos a destacar

A partir de los registros de parque móvil habilitado de esta Comisión al cierre de diciembre de 2019, 13.625 unidades conforman el parque de transporte automotor total. De ellas 3.725 corresponden al transporte interurbano, el que conforma el 27% del parque total.

Vemos que la marca de chasis Mercedes Benz y Scania predominan en el transporte Interurbano con el 54% y 36% respectivamente, del parque total.

Se destaca que la antigüedad promedio del parque interurbano automotor observó una disminución del 4,5% durante el segundo semestre de 2019 y que la misma fue lineal a la caída de las unidades del mismo por lo que refleja la menor renovación del parque con respecto a años anteriores.





Argentina Ministerio de Transporte