



Ministerio de Economía  
**Argentina**

# INFORME MENSUAL DE OCUPACIÓN

PODER EJECUTIVO NACIONAL, PODER JUDICIAL DE LA NACIÓN,  
OTROS ENTES DEL SECTOR PÚBLICO NACIONAL NO FINANCIERO Y  
EMPRESAS Y SOCIEDADES DEL ESTADO

Sistema Integrado de Recursos Humanos (SIRHU)

**Secretaría de Hacienda**  
Subsecretaría de Presupuesto

Dirección Nacional de Seguimiento de la Inversión en Capital Humano del  
Sector Público Nacional

**NOVIEMBRE 2024**

## Índice

NOVIEMBRE 2024

- CUADRO 1. OCUPACIÓN PODER EJECUTIVO NACIONAL, PODER JUDICIAL DE LA NACIÓN, OTROS ENTES DEL SECTOR PÚBLICO NACIONAL NO FINANCIERO Y EMPRESAS Y SOCIEDADES DEL ESTADO
- CUADRO 2. EVOLUCIÓN PERSONAL OCUPADO PODER EJECUTIVO NACIONAL, PODER JUDICIAL DE LA NACIÓN, OTROS ENTES DEL SECTOR PÚBLICO NACIONAL NO FINANCIERO Y EMPRESAS Y SOCIEDADES DEL ESTADO, POR MODALIDAD DE EMPLEO
- GRÁFICO 1. EVOLUCIÓN DE LA OCUPACIÓN EN EL PODER EJECUTIVO NACIONAL
- CUADRO 3. PODER JUDICIAL DE LA NACIÓN Y PODER EJECUTIVO NACIONAL: CARGOS FINANCIADOS Y OCUPACIÓN POR MODALIDAD DE EMPLEO Y JURISDICCION
- CUADRO 4. PODER JUDICIAL DE LA NACIÓN Y PODER EJECUTIVO NACIONAL: CARGOS FINANCIADOS Y OCUPACIÓN POR MODALIDAD DE EMPLEO Y CARÁCTER INSTITUCIONAL
- CUADRO 5. PODER JUDICIAL DE LA NACIÓN Y PODER EJECUTIVO NACIONAL: CARGOS FINANCIADOS Y OCUPACIÓN POR MODALIDAD DE EMPLEO, JURISDICCION, CARÁCTER INSTITUCIONAL Y SAF
- CUADRO 6. PODER JUDICIAL DE LA NACIÓN Y PODER EJECUTIVO NACIONAL: CARGOS FINANCIADOS Y OCUPACIÓN POR MODALIDAD DE EMPLEO, JURISDICCION Y ESCALAFÓN
- CUADRO 7. PODER JUDICIAL DE LA NACIÓN Y PODER EJECUTIVO NACIONAL: CARGOS FINANCIADOS Y OCUPACIÓN POR MODALIDAD DE EMPLEO, JURISDICCION Y GÉNERO
- CUADRO 8. PODER JUDICIAL DE LA NACIÓN, PODER EJECUTIVO NACIONAL Y OTROS ENTES DEL SECTOR PÚBLICO NO FINANCIERO, Y SINEP (DECRETO N°2098/08): DISTRIBUCIÓN DE LA OCUPACIÓN POR GRUPOS
- CUADRO 9. PODER EJECUTIVO NACIONAL Y OTROS ENTES DEL SECTOR PÚBLICO NO FINANCIERO: OCUPACIÓN POR AGRUPAMIENTOS ESCALAFONARIOS DE NATURALEZA HOMOGÉNEA Y MODALIDAD DE EMPLEO
- CUADRO 10. SINEP - DECRETO N° 2098/08: OCUPACIÓN POR NIVEL Y GRADO, Y MODALIDAD DE EMPLEO (NO INCLUYE PERSONAL EN EL EXTERIOR)
- CUADRO 11. PODER EJECUTIVO NACIONAL Y OTROS ENTES DEL SECTOR PÚBLICO NO FINANCIERO: OCUPACIÓN POR RÉGIMEN JURÍDICO Y MODALIDAD DE EMPLEO
- CUADRO 12. PODER EJECUTIVO NACIONAL, PODER JUDICIAL DE LA NACIÓN Y OTROS ENTES DEL SECTOR PÚBLICO NO FINANCIERO: OCUPACIÓN POR ESCALAFÓN Y MODALIDAD DE EMPLEO
- CUADRO 13. PODER EJECUTIVO NACIONAL Y OTROS ENTES DEL SECTOR PÚBLICO NO FINANCIERO: OCUPACIÓN POR TRAMOS SALARIALES
- CUADRO 14. OTROS ENTES DEL SECTOR PÚBLICO NACIONAL NO FINANCIERO: OCUPACIÓN POR INSTITUCIÓN Y MODALIDAD DE EMPLEO
- CUADRO 15. EMPRESAS Y SOCIEDADES DEL ESTADO: OCUPACIÓN POR INSTITUCIÓN Y MODALIDAD DE EMPLEO
- NOTAS METODOLÓGICAS

**CUADRO 1. OCUPACIÓN PODER EJECUTIVO NACIONAL, PODER JUDICIAL DE LA NACIÓN, OTROS ENTES DEL SECTOR PUBLICO NACIONAL NO FINANCIERO Y EMPRESAS Y SOCIEDADES DEL ESTADO**

NOVIEMBRE 2024

<b>PODER EJECUTIVO NACIONAL, PODER JUDICIAL DE LA NACIÓN, OTROS ENTES DEL SECTOR PUBLICO NACIONAL NO FINANCIERO Y EMPRESAS Y SOCIEDADES DEL ESTADO</b>	<b>493.877</b>
<b>TOTAL PODER EJECUTIVO NACIONAL</b>	<b>349.025</b>
<b>PERSONAL PERMANENTE Y TRANSITORIO</b>	<b>291.991</b>
Administración central	237.402
Organismos descentralizados	42.020
Instituciones de seguridad social	12.569
<b>PERSONAL CONTRATADO</b>	<b>57.034</b>
Administración central	23.799
Organismos descentralizados	32.344
Instituciones de seguridad social	891
<b>PERSONAL DEL PODER JUDICIAL DE LA NACIÓN</b>	<b>32.010</b>
Personal permanente y transitorio	32.010
<b>PERSONAL DE OTROS ENTES DEL SECTOR PUBLICO NACIONAL NO FINANCIERO</b>	<b>33.627</b>
Personal permanente y transitorio	33.457
Personal contratado	170
<b>PERSONAL DE EMPRESAS Y SOCIEDADES DEL ESTADO</b>	<b>79.215</b>
Personal permanente y transitorio	77.990
Personal contratado	1.225

**CUADRO 2. EVOLUCIÓN PERSONAL OCUPADO PODER EJECUTIVO NACIONAL, PODER JUDICIAL DE LA NACIÓN, OTROS ENTES DEL SECTOR PUBLICO NACIONAL NO FINANCIERO Y EMPRESAS Y SOCIEDADES DEL ESTADO, POR MODALIDAD DE EMPLEO**  
I TRIMESTRE 2004 - IV TRIMESTRE 2024

TRIMESTRES	PODER EJECUTIVO NACIONAL			OTROS ENTES DEL SECTOR PUBLICO NO FINANCIERO			SUBTOTAL	PODER JUDICIAL DE LA NACIÓN	EMPRESAS Y SOCIEDADES DEL ESTADO			TOTAL GENERAL
	PERS. PERMAN. Y TRANSITORIO	PERSONAL CONTRATADO	TOTAL	PERS. PERMAN. Y TRANSITORIO	PERSONAL CONTRATADO	TOTAL		PERS. PERMAN. Y TRANSITORIO	PERS. PERMAN. Y TRANSITORIO	PERS. PERMAN. Y TRANSITORIO (Relevamiento desde ENE-24)	TOTAL	
1º TRIM 2004	225.637	17.542	<b>243.179</b>	19.515	591	<b>20.106</b>	<b>263.285</b>					
2º TRIM 2004	225.948	18.128	<b>244.076</b>	19.476	728	<b>20.204</b>	<b>264.280</b>					
3º TRIM 2004	229.006	18.339	<b>247.345</b>	19.625	561	<b>20.186</b>	<b>267.531</b>					
4º TRIM 2004	229.767	18.278	<b>248.045</b>	20.224	622	<b>20.846</b>	<b>268.891</b>					
1º TRIM 2005	230.198	18.734	<b>248.932</b>	20.852	417	<b>21.269</b>	<b>270.201</b>	19.706				
2º TRIM 2005	231.737	20.138	<b>251.875</b>	20.976	425	<b>21.401</b>	<b>273.276</b>	19.856				
3º TRIM 2005	237.395	21.230	<b>258.625</b>	21.071	364	<b>21.435</b>	<b>280.060</b>	20.052				
4º TRIM 2005	238.200	22.082	<b>260.282</b>	21.143	409	<b>21.552</b>	<b>281.834</b>	20.183				
1º TRIM 2006	236.393	22.882	<b>259.275</b>	20.830	259	<b>21.089</b>	<b>280.364</b>	20.215	9.517	0	9.517	310.096
2º TRIM 2006	238.652	23.676	<b>262.328</b>	20.820	285	<b>21.105</b>	<b>283.433</b>	20.325	9.528	0	9.528	313.286
3º TRIM 2006	241.158	24.898	<b>266.056</b>	20.842	265	<b>21.107</b>	<b>287.163</b>	20.655	9.566	0	9.566	317.384
4º TRIM 2006	239.505	26.441	<b>265.946</b>	20.793	301	<b>21.094</b>	<b>287.040</b>	20.756	9.649	0	9.649	317.445
1º TRIM 2007	239.457	28.083	<b>267.540</b>	20.912	271	<b>21.183</b>	<b>288.723</b>	20.986	10.654	0	10.654	320.363
2º TRIM 2007	241.041	29.555	<b>270.596</b>	21.060	283	<b>21.343</b>	<b>291.939</b>	21.236	10.856	0	10.856	324.031
3º TRIM 2007	240.177	30.524	<b>270.701</b>	21.221	266	<b>21.487</b>	<b>292.188</b>	21.588	10.829	0	10.829	324.605
4º TRIM 2007	247.299	31.770	<b>279.069</b>	21.340	273	<b>21.613</b>	<b>300.682</b>	22.840	11.358	0	11.358	334.880
1º TRIM 2008	247.432	33.758	<b>281.190</b>	21.453	195	<b>21.648</b>	<b>302.838</b>	22.131	15.761	0	15.761	340.730
2º TRIM 2008	249.185	34.746	<b>283.931</b>	21.564	251	<b>21.815</b>	<b>305.746</b>	23.044	16.254	0	16.254	345.044
3º TRIM 2008	251.759	35.625	<b>287.384</b>	21.746	200	<b>21.946</b>	<b>309.330</b>	22.226	21.333	0	21.333	352.889
4º TRIM 2008	251.148	35.922	<b>287.070</b>	21.791	265	<b>22.056</b>	<b>309.126</b>	22.439	21.446	0	21.446	353.011
1º TRIM 2009	252.177	37.414	<b>289.591</b>	21.133	277	<b>21.410</b>	<b>311.001</b>	22.317	22.022	0	22.022	355.340
2º TRIM 2009	257.919	36.091	<b>294.010</b>	23.171	345	<b>23.516</b>	<b>317.526</b>	22.477	22.329	0	22.329	362.332
3º TRIM 2009	263.647	38.018	<b>301.665</b>	23.175	399	<b>23.574</b>	<b>325.239</b>	22.512	22.253	0	22.253	370.004
4º TRIM 2009	263.759	39.737	<b>303.496</b>	23.136	476	<b>23.612</b>	<b>327.108</b>	22.898	22.101	0	22.101	372.107
1º TRIM 2010	266.240	39.353	<b>305.593</b>	23.128	340	<b>23.468</b>	<b>329.061</b>	22.934	16.247	0	16.247	368.242
2º TRIM 2010	267.676	40.960	<b>308.636</b>	23.099	418	<b>23.517</b>	<b>332.153</b>	23.024	16.425	0	16.425	371.602
3º TRIM 2010	267.532	42.442	<b>309.974</b>	23.036	447	<b>23.483</b>	<b>333.457</b>	23.628	16.593	0	16.593	373.678
4º TRIM 2010	266.862	43.973	<b>310.835</b>	22.995	456	<b>23.451</b>	<b>334.286</b>	23.691	16.858	0	16.858	374.835
1º TRIM 2011	269.432	45.489	<b>314.921</b>	22.940	439	<b>23.379</b>	<b>338.300</b>	23.647	18.057	0	18.057	380.004
2º TRIM 2011	269.527	47.294	<b>316.821</b>	22.884	372	<b>23.256</b>	<b>340.077</b>	23.773	21.411	0	21.411	385.261
3º TRIM 2011	272.891	49.024	<b>321.915</b>	22.783	424	<b>23.207</b>	<b>345.122</b>	24.011	21.369	0	21.369	390.502
4º TRIM 2011	273.057	50.765	<b>323.822</b>	22.746	450	<b>23.196</b>	<b>347.018</b>	24.009	21.983	0	21.983	393.010
1º TRIM 2012	275.899	49.113	<b>325.012</b>	22.663	417	<b>23.080</b>	<b>348.092</b>	24.082	22.778	0	22.778	394.952
2º TRIM 2012	277.416	49.847	<b>327.263</b>	22.534	420	<b>22.954</b>	<b>350.217</b>	24.061	22.570	0	22.570	396.848
3º TRIM 2012	277.193	51.396	<b>328.589</b>	22.435	396	<b>22.831</b>	<b>351.420</b>	24.172	23.478	0	23.478	399.070
4º TRIM 2012	279.435	53.342	<b>332.777</b>	22.283	398	<b>22.681</b>	<b>355.458</b>	24.273	23.880	0	23.880	403.611
1º TRIM 2013	282.020	55.238	<b>337.258</b>	22.141	391	<b>22.532</b>	<b>359.790</b>	24.233	23.886	0	23.886	407.909
2º TRIM 2013	285.158	56.531	<b>341.689</b>	22.026	396	<b>22.422</b>	<b>364.111</b>	24.324	24.078	0	24.078	412.513
3º TRIM 2013	284.274	58.693	<b>342.967</b>	22.070	450	<b>22.520</b>	<b>365.487</b>	24.483	24.483	0	24.483	414.453
4º TRIM 2013	287.498	61.166	<b>348.664</b>	22.280	215	<b>22.495</b>	<b>371.159</b>	24.666	24.979	0	24.979	420.804
1º TRIM 2014	287.703	63.077	<b>350.780</b>	22.184	169	<b>22.353</b>	<b>373.133</b>	24.664	25.287	0	25.287	423.084
2º TRIM 2014	290.636	64.221	<b>354.857</b>	22.028	200	<b>22.228</b>	<b>377.085</b>	24.825	25.770	0	25.770	427.680
3º TRIM 2014	292.990	65.501	<b>358.491</b>	22.072	231	<b>22.303</b>	<b>380.794</b>	25.045	26.151	0	26.151	431.990
4º TRIM 2014	294.263	67.658	<b>361.921</b>	22.214	484	<b>22.698</b>	<b>384.619</b>	25.070	26.426	0	26.426	436.115
1º TRIM 2015	297.365	69.000	<b>366.365</b>	22.260	389	<b>22.649</b>	<b>389.014</b>	25.053	27.989	0	27.989	442.056
2º TRIM 2015	299.847	70.791	<b>370.638</b>	22.403	380	<b>22.783</b>	<b>393.421</b>	25.224	28.488	0	28.488	447.133
3º TRIM 2015	304.975	70.159	<b>375.134</b>	22.429	409	<b>22.838</b>	<b>397.972</b>	25.466	29.124	0	29.124	452.562
4º TRIM 2015	309.390	72.034	<b>381.424</b>	22.406	420	<b>22.826</b>	<b>404.250</b>	25.578	30.076	0	30.076	459.904

**CUADRO 2. EVOLUCIÓN PERSONAL OCUPADO PODER EJECUTIVO NACIONAL, PODER JUDICIAL DE LA NACIÓN, OTROS ENTES DEL SECTOR PUBLICO NACIONAL NO FINANCIERO Y EMPRESAS Y SOCIEDADES DEL ESTADO, POR MODALIDAD DE EMPLEO**  
I TRIMESTRE 2004 - IV TRIMESTRE 2024

TRIMESTRES	PODER EJECUTIVO NACIONAL			OTROS ENTES DEL SECTOR PUBLICO NO FINANCIERO			SUBTOTAL	PODER JUDICIAL DE LA NACIÓN	EMPRESAS Y SOCIEDADES DEL ESTADO			TOTAL GENERAL
	PERS. PERMAN. Y TRANSITORIO	PERSONAL CONTRATADO	TOTAL	PERS. PERMAN. Y TRANSITORIO	PERSONAL CONTRATADO	TOTAL		PERS. PERMAN. Y TRANSITORIO	PERS. PERMAN. Y TRANSITORIO	PERS. PERMAN. Y TRANSITORIO (Relevamiento desde ENE-24)	TOTAL	
1º TRIM 2016	311.266	73.094	<b>384.360</b>	22.983	248	<b>23.231</b>	<b>407.591</b>	<b>25.734</b>	30.281	0	<b>30.281</b>	<b>463.606</b>
2º TRIM 2016	312.755	70.536	<b>383.291</b>	22.809	248	<b>23.057</b>	<b>406.348</b>	<b>25.949</b>	30.473	0	<b>30.473</b>	<b>462.770</b>
3º TRIM 2016	310.825	70.317	<b>381.142</b>	22.645	242	<b>22.887</b>	<b>404.029</b>	<b>26.182</b>	29.790	0	<b>29.790</b>	<b>460.001</b>
4º TRIM 2016	307.429	71.707	<b>379.136</b>	22.574	305	<b>22.879</b>	<b>402.015</b>	<b>26.338</b>	29.859	0	<b>29.859</b>	<b>458.212</b>
1º TRIM 2017	288.761	71.709	<b>360.470</b>	22.625	326	<b>22.951</b>	<b>383.421</b>	<b>26.353</b>	31.210	0	<b>31.210</b>	<b>440.984</b>
2º TRIM 2017	291.023	72.260	<b>363.283</b>	22.377	295	<b>22.672</b>	<b>385.955</b>	<b>26.580</b>	31.971	0	<b>31.971</b>	<b>444.506</b>
3º TRIM 2017	288.138	71.797	<b>359.935</b>	22.221	289	<b>22.510</b>	<b>382.445</b>	<b>26.744</b>	31.388	0	<b>31.388</b>	<b>440.577</b>
4º TRIM 2017	287.154	70.723	<b>357.877</b>	22.086	313	<b>22.399</b>	<b>380.276</b>	<b>26.905</b>	31.313	0	<b>31.313</b>	<b>438.494</b>
1º TRIM 2018	288.316	68.186	<b>356.502</b>	21.858	315	<b>22.173</b>	<b>378.675</b>	<b>26.849</b>	29.531	0	<b>29.531</b>	<b>435.055</b>
2º TRIM 2018	288.725	66.325	<b>355.050</b>	35.288	273	<b>35.561</b>	<b>390.611</b>	<b>26.933</b>	29.095	0	<b>29.095</b>	<b>446.639</b>
3º TRIM 2018	285.425	65.629	<b>351.054</b>	34.828	303	<b>35.131</b>	<b>386.185</b>	<b>26.980</b>	37.760	0	<b>37.760</b>	<b>450.925</b>
4º TRIM 2018	284.750	63.750	<b>348.500</b>	34.399	339	<b>34.738</b>	<b>383.238</b>	<b>26.958</b>	38.065	0	<b>38.065</b>	<b>448.261</b>
1º TRIM 2019	283.076	61.609	<b>344.685</b>	34.378	307	<b>34.685</b>	<b>379.370</b>	<b>26.901</b>	38.294	0	<b>38.294</b>	<b>444.565</b>
2º TRIM 2019	285.717	60.948	<b>346.665</b>	33.961	328	<b>34.289</b>	<b>380.954</b>	<b>26.972</b>	54.495	0	<b>54.495</b>	<b>462.421</b>
3º TRIM 2019	282.614	60.598	<b>343.212</b>	33.818	510	<b>34.328</b>	<b>377.540</b>	<b>27.107</b>	64.213	0	<b>64.213</b>	<b>468.860</b>
4º TRIM 2019	283.277	60.195	<b>343.472</b>	34.602	289	<b>34.891</b>	<b>378.363</b>	<b>27.194</b>	60.607	0	<b>60.607</b>	<b>466.164</b>
1º TRIM 2020	280.666	59.537	<b>340.203</b>	34.986	339	<b>35.325</b>	<b>375.528</b>	<b>26.703</b>	52.574	0	<b>52.574</b>	<b>454.805</b>
2º TRIM 2020	283.583	59.623	<b>343.206</b>	34.934	368	<b>35.302</b>	<b>378.508</b>	<b>26.385</b>	53.198	0	<b>53.198</b>	<b>458.091</b>
3º TRIM 2020	282.494	60.548	<b>343.042</b>	34.998	379	<b>35.377</b>	<b>378.419</b>	<b>26.225</b>	53.922	0	<b>53.922</b>	<b>458.566</b>
4º TRIM 2020	282.113	61.804	<b>343.917</b>	34.753	400	<b>35.153</b>	<b>379.070</b>	<b>26.088</b>	54.354	0	<b>54.354</b>	<b>459.512</b>
1º TRIM 2021	282.700	64.358	<b>347.058</b>	34.677	379	<b>35.056</b>	<b>382.114</b>	<b>26.195</b>	54.685	0	<b>54.685</b>	<b>462.994</b>
2º TRIM 2021	281.772	65.480	<b>347.252</b>	34.498	402	<b>34.900</b>	<b>382.152</b>	<b>27.590</b>	56.985	0	<b>56.985</b>	<b>466.727</b>
3º TRIM 2021	282.642	66.509	<b>349.151</b>	34.203	457	<b>34.660</b>	<b>383.811</b>	<b>27.525</b>	58.820	0	<b>58.820</b>	<b>470.156</b>
4º TRIM 2021	283.931	67.051	<b>350.982</b>	33.976	513	<b>34.489</b>	<b>385.471</b>	<b>27.636</b>	59.631	0	<b>59.631</b>	<b>472.738</b>
1º TRIM 2022	285.877	66.467	<b>352.344</b>	34.229	319	<b>34.548</b>	<b>386.892</b>	<b>27.632</b>	59.679	0	<b>59.679</b>	<b>474.203</b>
2º TRIM 2022	286.095	67.220	<b>353.315</b>	34.121	318	<b>34.439</b>	<b>387.754</b>	<b>27.827</b>	59.626	0	<b>59.626</b>	<b>475.207</b>
3º TRIM 2022	290.526	69.212	<b>359.738</b>	33.871	440	<b>34.311</b>	<b>394.049</b>	<b>28.021</b>	59.889	0	<b>59.889</b>	<b>481.959</b>
4º TRIM 2022	288.818	72.058	<b>360.876</b>	33.616	517	<b>34.133</b>	<b>395.009</b>	<b>28.090</b>	59.340	0	<b>59.340</b>	<b>482.439</b>
1º TRIM 2023	290.587	70.258	<b>360.845</b>	33.443	915	<b>34.358</b>	<b>395.203</b>	<b>30.910</b>	59.455	0	<b>59.455</b>	<b>485.568</b>
2º TRIM 2023	292.243	69.554	<b>361.797</b>	33.092	1.534	<b>34.626</b>	<b>396.423</b>	<b>31.079</b>	59.175	0	<b>59.175</b>	<b>486.677</b>
3º TRIM 2023	292.896	70.253	<b>363.149</b>	34.103	1.518	<b>35.621</b>	<b>398.770</b>	<b>31.221</b>	59.076	0	<b>59.076</b>	<b>489.067</b>
4º TRIM 2023	295.683	70.448	<b>366.131</b>	35.150	346	<b>35.496</b>	<b>401.627</b>	<b>31.686</b>	59.283	0	<b>59.283</b>	<b>492.596</b>
1º TRIM 2024	295.653	67.631	<b>363.284</b>	35.007	228	<b>35.235</b>	<b>398.519</b>	<b>31.520</b>	58.239	31.582	<b>89.821</b>	<b>519.860</b>
2º TRIM 2024	297.194	61.183	<b>358.377</b>	34.615	257	<b>34.872</b>	<b>393.249</b>	<b>31.739</b>	57.029	31.458	<b>88.487</b>	<b>513.475</b>
3º TRIM 2024	295.047	58.735	<b>353.782</b>	34.295	186	<b>34.481</b>	<b>388.263</b>	<b>31.895</b>	52.349	30.148	<b>82.497</b>	<b>502.655</b>
4º TRIM 2024	292.028	57.332	<b>349.360</b>	33.997	181	<b>34.178</b>	<b>383.538</b>	<b>31.744</b>	51.415	28.241	<b>79.656</b>	<b>494.938</b>

**GRÁFICO 1. EVOLUCIÓN DE LA OCUPACIÓN EN EL PODER EJECUTIVO NACIONAL**  
NOVIEMBRE 2024

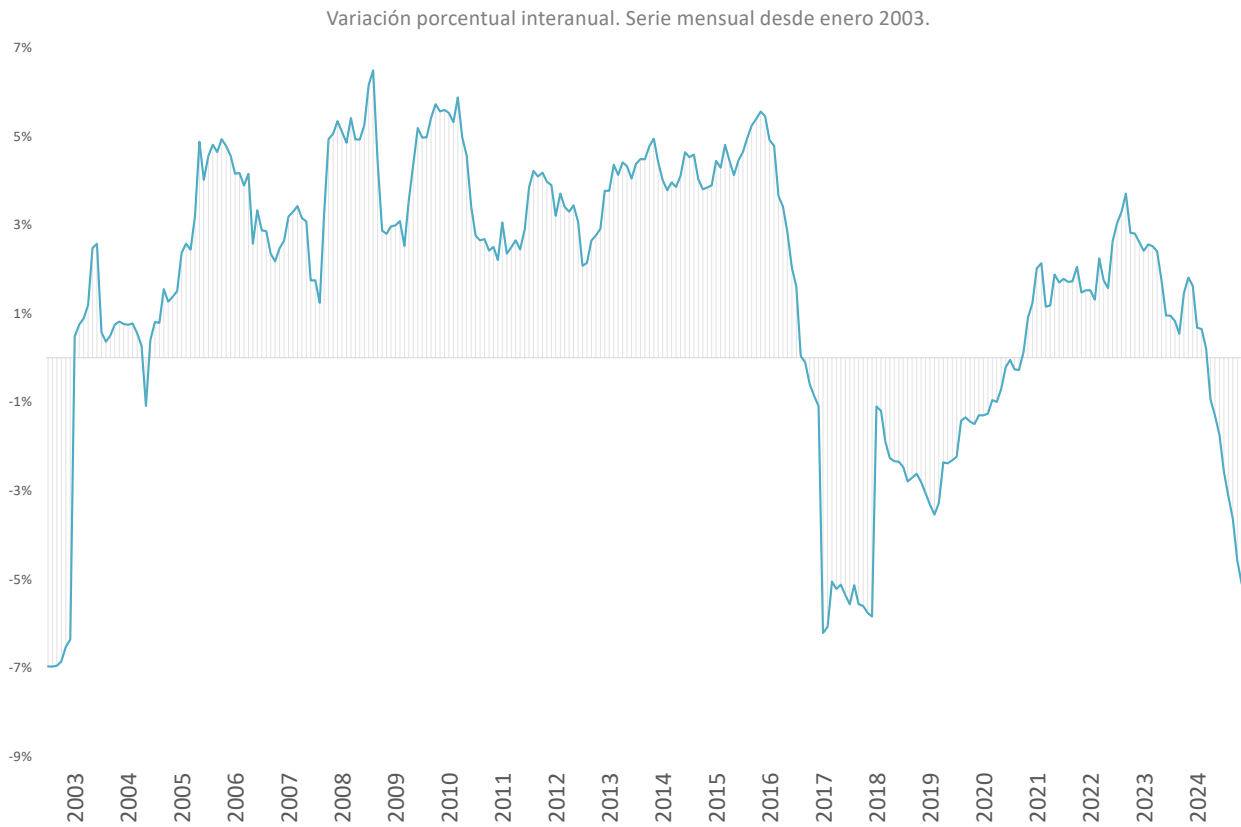
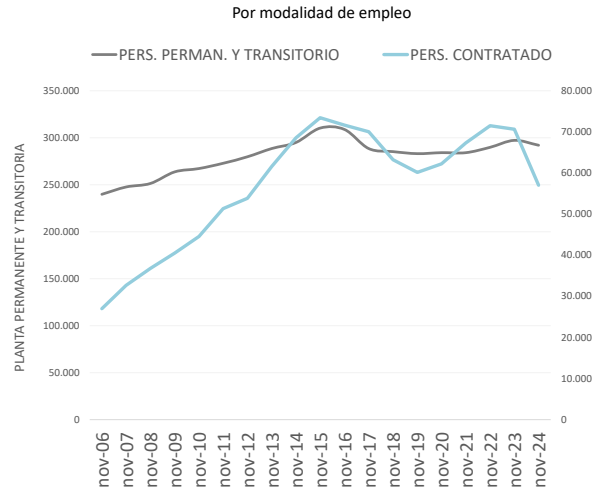
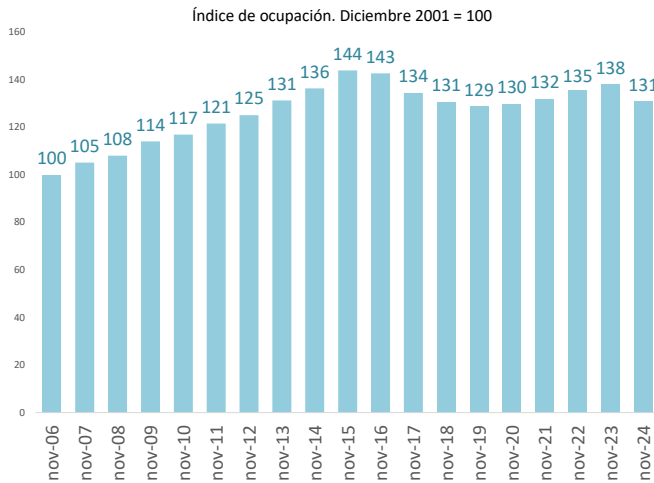

**CUADRO 3. PODER JUDICIAL DE LA NACIÓN Y PODER EJECUTIVO NACIONAL: CARGOS FINANCIADOS Y OCUPACIÓN POR MODALIDAD DE EMPLEO Y JURISDICCION**  
NOVIEMBRE 2024

JURISDICCION	CARGOS Y HORAS CÁTEDRA FINANCIADOS		OCUPACIÓN		
	CARGOS FINANCIADOS	HORAS CÁTEDRA	PERSONAL PERMANENTE Y TRANSITORIO	PERSONAL CONTRATADO DTO. 1421/02	TOTAL
<b>TOTAL PODER JUDICIAL DE LA NACIÓN Y PODER EJECUTIVO NACIONAL</b>	<b>368.489</b>	<b>370.927</b>	<b>324.001</b>	<b>57.034</b>	<b>381.035</b>
PODER JUDICIAL DE LA NACIÓN	26.878	0	23.085	0	23.085
MINISTERIO PÚBLICO	10.951	0	8.925	0	8.925
PRESIDENCIA DE LA NACIÓN	2.049	8.055	1.206	1.024	2.230
JEFATURA DE GABINETE DE MINISTROS	21.737	51.650	16.114	4.112	20.226
MINISTERIO DEL INTERIOR	8.713	18.600	4.654	6.354	11.008
MINISTERIO DE RELACIONES EXTERIORES, COMERCIO INTERNACIONAL Y CULTO	2.686	23.347	1.925	673	2.598
MINISTERIO DE JUSTICIA	2.917	5.000	1.510	409	1.919
MINISTERIO DE SEGURIDAD	119.703	42.937	112.671	1.044	113.715
MINISTERIO DE DEFENSA	103.881	93.216	106.638	3.481	110.119
MINISTERIO DE ECONOMÍA	22.658	32.548	16.643	11.747	28.390
EX MINISTERIO DE INFRAESTRUCTURA	6.173	41.236	4.430	7.205	11.635
MINISTERIO DE SALUD	13.308	458	5.766	12.584	18.350
MINISTERIO DE CAPITAL HUMANO	26.835	53.880	20.181	8.187	28.368
MINISTERIO DE DESREGULACIÓN Y TRANSFORMACIÓN DEL ESTADO	0	0	253	214	467

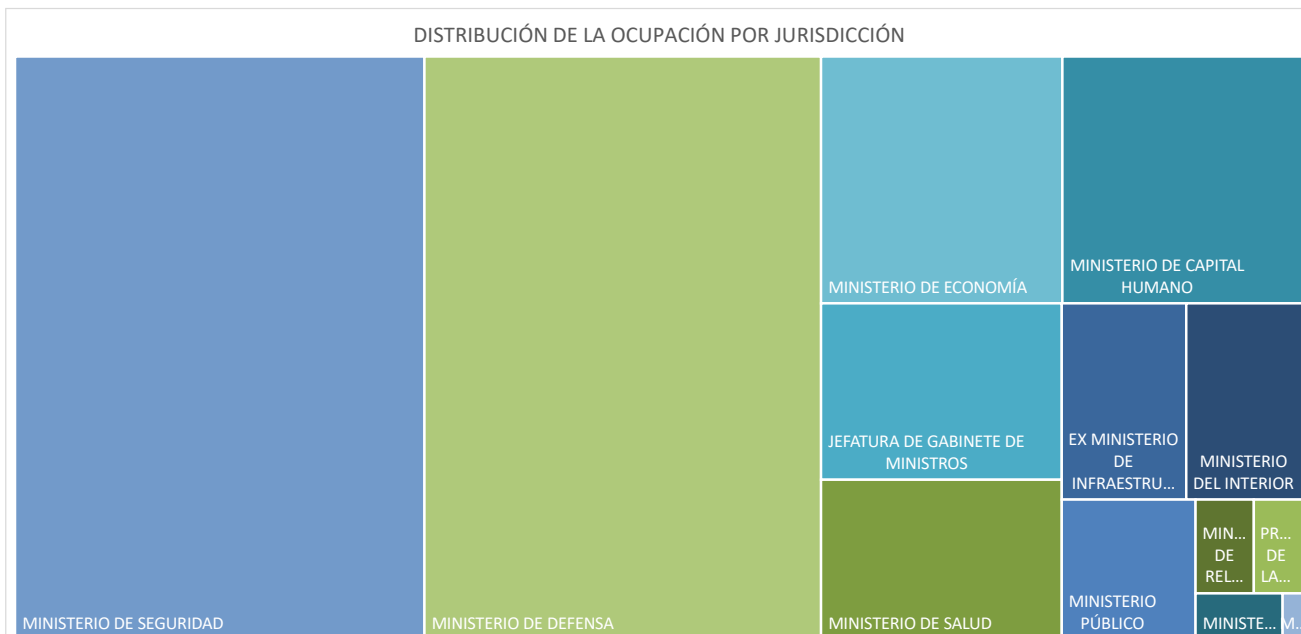

**CUADRO 4. PODER JUDICIAL DE LA NACIÓN Y PODER EJECUTIVO NACIONAL: CARGOS FINANCIADOS Y OCUPACIÓN POR MODALIDAD DE EMPLEO Y CARÁCTER INSTITUCIONAL**  
NOVIEMBRE 2024

CARÁCTER INSTITUCIONAL	CARGOS Y HORAS CÁTEDRA FINANCIADOS		OCUPACIÓN		
	CARGOS FINANCIADOS	HORAS CÁTEDRA	PERSONAL PERMANENTE Y TRANSITORIO	PERSONAL CONTRATADO DTO. 1421/02	TOTAL
<b>TOTAL PODER JUDICIAL DE LA NACIÓN Y PODER EJECUTIVO NACIONAL</b>	<b>368.489</b>	<b>370.927</b>	<b>324.001</b>	<b>57.034</b>	<b>381.035</b>
ADMINISTRACION CENTRAL	294.586	258.186	269.412	23.799	293.211
ORGANISMOS DESCENTRALIZADOS	59.830	112.741	42.020	32.344	74.364
INSTITUCIONES DE LA SEGURIDAD SOCIAL	14.073	0	12.569	891	13.460

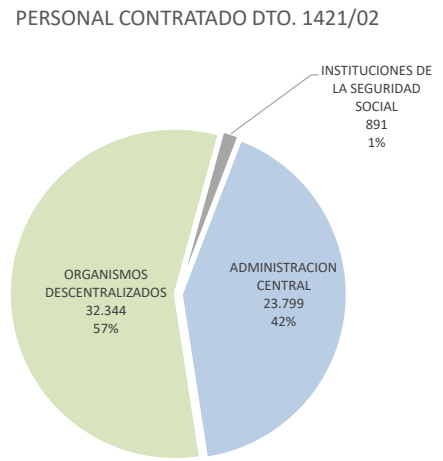
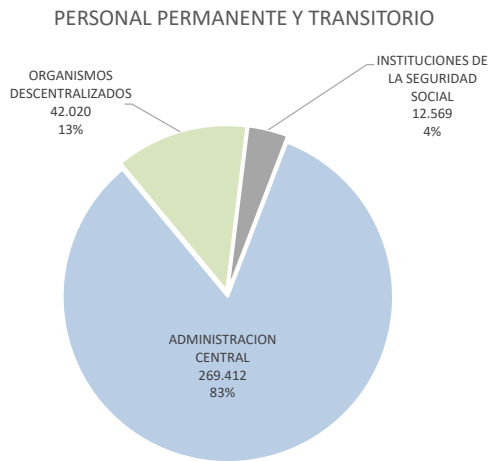



**CUADRO 5. PODER JUDICIAL DE LA NACIÓN Y PODER EJECUTIVO NACIONAL: CARGOS FINANCIADOS Y OCUPACIÓN POR MODALIDAD DE EMPLEO, JURISDICCION, CARÁCTER INSTITUCIONAL Y SAF**  
NOVIEMBRE 2024

JURISDICCION / CARÁCTER INSTITUCIONAL / SAF	CARGOS Y HORAS CÁTEDRA FINANCIADOS		OCUPACIÓN		
	CARGOS FINANCIADOS	HORAS CÁTEDRA	PERSONAL PERMANENTE Y TRANSITORIO	PERSONAL CONTRATADO DTO. 1421/02	TOTAL
<b>TOTAL PODER JUDICIAL DE LA NACIÓN Y PODER EJECUTIVO NACIONAL</b>	<b>368.489</b>	<b>370.927</b>	<b>324.001</b>	<b>57.034</b>	<b>381.035</b>
TOTAL ADMINISTRACION CENTRAL	294.586	258.186	269.412	23.799	293.211
TOTAL ORGANISMOS DESCENTRALIZADOS	59.830	112.741	42.020	32.344	74.364
TOTAL INSTITUCIONES DE SEGURIDAD SOCIAL	14.073	0	12.569	891	13.460
<b>PODER JUDICIAL DE LA NACIÓN</b>	<b>26.878</b>	<b>0</b>	<b>23.085</b>	<b>0</b>	<b>23.085</b>
ADMINISTRACION CENTRAL	26.878	0	23.085	0	23.085
CORTE SUPREMA DE JUSTICIA DE LA NACIÓN	4.732	0	2.476	0	2.476
CONSEJO DE LA MAGISTRATURA	22.146	0	20.609	0	20.609
<b>MINISTERIO PÚBLICO</b>	<b>10.951</b>	<b>0</b>	<b>8.925</b>	<b>0</b>	<b>8.925</b>
ADMINISTRACION CENTRAL	10.951	0	8.925	0	8.925
PROCURACIÓN GENERAL DE LA NACIÓN	6.664	0	5.874	0	5.874
DEFENSORÍA GENERAL DE LA NACIÓN	4.287	0	3.051	0	3.051
<b>PRESIDENCIA DE LA NACIÓN</b>	<b>2.049</b>	<b>8.055</b>	<b>1.206</b>	<b>1.024</b>	<b>2.230</b>
ADMINISTRACION CENTRAL	1.285	6.500	741	626	1.367
SECRETARÍA GENERAL DE LA PRESIDENCIA DE LA NACIÓN	795	0	455	599	1.054
SECRETARÍA LEGAL Y TÉCNICA	488	0	286	27	313
SECRETARÍA DE COMUNICACIÓN Y PRENSA	0	0	0	0	0
SECRETARÍA DE INTELIGENCIA DE ESTADO (SIDE)	2	6.500	0	0	0
ORGANISMOS DESCENTRALIZADOS	764	1.555	465	398	863
SINDICATURA GENERAL DE LA NACIÓN	430	1.155	321	187	508
AUTORIDAD REGULATORIA NUCLEAR	334	400	144	211	355
<b>JEFATURA DE GABINETE DE MINISTROS</b>	<b>21.737</b>	<b>51.650</b>	<b>16.114</b>	<b>4.112</b>	<b>20.226</b>
ADMINISTRACION CENTRAL	1.692	30.000	669	886	1.555
JEFATURA DE GABINETE DE MINISTROS	1.692	30.000	459	508	967
SECRETARÍA DE INNOVACIÓN, CIENCIA Y TECNOLOGÍA	0	0	210	378	588
ORGANISMOS DESCENTRALIZADOS	20.045	21.650	15.445	3.226	18.671
CONSEJO NACIONAL DE INVESTIGACIONES CIENTÍFICAS Y TÉCNICAS	17.900	0	14.377	1.126	15.503
COMISIÓN NACIONAL DE ACTIVIDADES ESPACIALES	267	0	221	35	256
BANCO NACIONAL DE DATOS GENÉTICOS (BNDG)	43	0	19	21	40
AGENCIA NACIONAL DE PROMOCIÓN DE LA INVESTIGACIÓN, EL DESARROLLO TECNOLÓGICO Y LA INNOVACIÓN	141	0	68	101	169
AGENCIA DE ADMINISTRACIÓN DE BIENES DEL ESTADO	215	0	138	175	313
ENTE NACIONAL DE COMUNICACIONES	632	1.650	284	1.087	1.371
AGENCIA DE ACCESO A LA INFORMACIÓN PÚBLICA	34	3.000	19	45	64
AGENCIA NACIONAL DE DISCAPACIDAD	813	17.000	319	636	955
<b>MINISTERIO DEL INTERIOR</b>	<b>8.713</b>	<b>18.600</b>	<b>4.654</b>	<b>6.354</b>	<b>11.008</b>
ADMINISTRACION CENTRAL	1.739	8.600	838	1.331	2.169
VICEJEFATURA DE GABINETE DEL INTERIOR	732	5.600	366	425	791
TURISMO Y DEPORTES	591	0	315	410	725
SECRETARÍA DE AMBIENTE	416	3.000	157	496	653
ORGANISMOS DESCENTRALIZADOS	6.974	10.000	3.816	5.023	8.839
ADMINISTRACIÓN DE PARQUES NACIONALES	1.822	10.000	1.064	981	2.045
INSTITUTO NACIONAL DE PROMOCIÓN TURÍSTICA	40	0	37	0	37
INSTITUTO NACIONAL DE ASUNTOS INDÍGENAS	91	0	11	164	175
REGISTRO NACIONAL DE LAS PERSONAS (RENAPER)	2.208	0	907	1.696	2.603

**CUADRO 5. PODER JUDICIAL DE LA NACIÓN Y PODER EJECUTIVO NACIONAL: CARGOS FINANCIADOS Y OCUPACIÓN POR MODALIDAD DE EMPLEO, JURISDICCION, CARÁCTER INSTITUCIONAL Y SAF**  
NOVIEMBRE 2024

JURISDICCION / CARÁCTER INSTITUCIONAL / SAF	CARGOS Y HORAS CÁTEDRA FINANCIADOS		OCUPACIÓN		
	CARGOS FINANCIADOS	HORAS CÁTEDRA	PERSONAL PERMANENTE Y TRANSITORIO	PERSONAL CONTRATADO DTO. 1421/02	TOTAL
<b>TOTAL PODER JUDICIAL DE LA NACIÓN Y PODER EJECUTIVO NACIONAL</b>	<b>368.489</b>	<b>370.927</b>	<b>324.001</b>	<b>57.034</b>	<b>381.035</b>
TOTAL ADMINISTRACION CENTRAL	294.586	258.186	269.412	23.799	293.211
TOTAL ORGANISMOS DESCENTRALIZADOS	59.830	112.741	42.020	32.344	74.364
TOTAL INSTITUCIONES DE SEGURIDAD SOCIAL	14.073	0	12.569	891	13.460
DIRECCIÓN NACIONAL DE MIGRACIONES	2.813	0	1.797	2.182	3.979
<b>MINISTERIO DE RELACIONES EXTERIORES, COMERCIO INTERNACIONAL Y CULTO</b>	<b>2.686</b>	<b>23.347</b>	<b>1.925</b>	<b>673</b>	<b>2.598</b>
ADMINISTRACION CENTRAL	2.686	23.347	1.925	673	2.598
MINISTERIO DE RELACIONES EXTERIORES, COMERCIO INTERNACIONAL Y CULTO	2.686	23.347	1.925	673	2.598
<b>MINISTERIO DE JUSTICIA</b>	<b>2.917</b>	<b>5.000</b>	<b>1.510</b>	<b>409</b>	<b>1.919</b>
ADMINISTRACION CENTRAL	2.189	5.000	1.248	401	1.649
MINISTERIO DE JUSTICIA	1.948	5.000	1.106	391	1.497
PROCURACIÓN DEL TESORO DE LA NACIÓN	241	0	142	10	152
ORGANISMOS DESCENTRALIZADOS	728	0	262	8	270
INSTITUTO NACIONAL CONTRA LA DISCRIMINACIÓN, LA XENOFOBIA Y EL RACISMO	467	0	0	0	0
CENTRO INTERNACIONAL PARA LA PROMOCIÓN DE LOS DERECHOS HUMANOS	33	0	17	8	25
UNIDAD DE INFORMACIÓN FINANCIERA	228	0	245	0	245
<b>MINISTERIO DE SEGURIDAD</b>	<b>119.703</b>	<b>42.937</b>	<b>112.671</b>	<b>1.044</b>	<b>113.715</b>
ADMINISTRACION CENTRAL	119.508	42.937	112.559	775	113.334
MINISTERIO DE SEGURIDAD	841	10.000	262	719	981
SERVICIO PENITENCIARIO FEDERAL	16.408	7.277	15.875	0	15.875
ENTE DE COOPERACIÓN TÉCNICA Y FINANCIERA DEL SERVICIO PENITENCIARIO FEDERAL	246	0	236	0	236
POLICÍA FEDERAL ARGENTINA (PFA)	32.549	13.500	30.824	0	30.824
GENDARMERÍA NACIONAL ARGENTINA (GNA)	40.748	0	38.709	0	38.709
PREFECTURA NAVAL ARGENTINA (PNA)	23.103	360	21.157	0	21.157
POLICÍA DE SEGURIDAD AEROPORTUARIA (PSA)	5.613	11.800	5.496	56	5.552
ORGANISMOS DESCENTRALIZADOS	54	0	43	16	59
AGENCIA NACIONAL DE MATERIALES CONTROLADOS	54	0	43	16	59
INSTITUCIONES DE LA SEGURIDAD SOCIAL	141	0	69	253	322
CAJA DE RETIROS, JUBILACIONES Y PENSIONES DE LA POLICÍA FEDERAL ARGENTINA	141	0	69	253	322
<b>MINISTERIO DE DEFENSA</b>	<b>103.881</b>	<b>93.216</b>	<b>106.638</b>	<b>3.481</b>	<b>110.119</b>
ADMINISTRACION CENTRAL	103.063	91.478	106.153	2.422	108.575
MINISTERIO DE DEFENSA (GASTOS PROPIOS)	677	0	347	269	616
INSTITUTO DE INVESTIGACIONES CIENTÍFICAS Y TÉCNICAS PARA LA DEFENSA (CITEDEF)	514	0	322	46	368
ESTADO MAYOR GENERAL DEL EJÉRCITO ARGENTINO (EMGE)	57.873	33.467	59.960	347	60.307
ESTADO MAYOR GENERAL DE LA ARMADA ARGENTINA (EMGA)	25.266	35.406	23.396	1.720	25.116
ESTADO MAYOR GENERAL DE LA FUERZA AÉREA ARGENTINA (EMGFA)	18.518	20.531	21.986	0	21.986
ESTADO MAYOR CONJUNTO DE LAS FUERZAS ARMADAS (EMCO)	215	2.074	142	40	182
ORGANISMOS DESCENTRALIZADOS	639	1.738	369	631	1.000
INSTITUTO GEOGRÁFICO NACIONAL	199	0	103	117	220
SERVICIO METEOROLÓGICO NACIONAL	440	1.738	266	514	780
INSTITUCIONES DE LA SEGURIDAD SOCIAL	179	0	116	428	544
INSTITUTO DE AYUDA FINANCIERA PARA PAGO DE RETIROS Y PENSIONES MILITARES	179	0	116	428	544
<b>MINISTERIO DE ECONOMÍA</b>	<b>22.658</b>	<b>32.548</b>	<b>16.643</b>	<b>11.747</b>	<b>28.390</b>
ADMINISTRACION CENTRAL	6.122	23.548	2.043	5.388	7.431

**CUADRO 5. PODER JUDICIAL DE LA NACIÓN Y PODER EJECUTIVO NACIONAL: CARGOS FINANCIADOS Y OCUPACIÓN POR MODALIDAD DE EMPLEO, JURISDICCION, CARÁCTER INSTITUCIONAL Y SAF**  
NOVIEMBRE 2024

JURISDICCION / CARÁCTER INSTITUCIONAL / SAF	CARGOS Y HORAS CÁTEDRA FINANCIADOS		OCUPACIÓN		
	CARGOS FINANCIADOS	HORAS CÁTEDRA	PERSONAL PERMANENTE Y TRANSITORIO	PERSONAL CONTRATADO DTO. 1421/02	TOTAL
<b>TOTAL PODER JUDICIAL DE LA NACIÓN Y PODER EJECUTIVO NACIONAL</b>	<b>368.489</b>	<b>370.927</b>	<b>324.001</b>	<b>57.034</b>	<b>381.035</b>
TOTAL ADMINISTRACION CENTRAL	294.586	258.186	269.412	23.799	293.211
TOTAL ORGANISMOS DESCENTRALIZADOS	59.830	112.741	42.020	32.344	74.364
TOTAL INSTITUCIONES DE SEGURIDAD SOCIAL	14.073	0	12.569	891	13.460
MINISTERIO DE ECONOMÍA	2.186	11.248	764	1.435	2.199
INSTITUTO NACIONAL DE ESTADÍSTICA Y CENSOS (INDEC)	1.028	7.300	532	564	1.096
COMISIÓN NACIONAL DE COMERCIO EXTERIOR (CNCE)	38	0	34	10	44
SECRETARÍA DE ENERGÍA	267	0	62	433	495
SECRETARÍA DE INDUSTRIA Y DESARROLLO PRODUCTIVO	2.603	5.000	651	2.946	3.597
SECRETARÍA DE AGRICULTURA, GANADERÍA Y PESCA	0	0	0	0	0
<b>ORGANISMOS DESCENTRALIZADOS</b>	<b>16.536</b>	<b>9.000</b>	<b>14.600</b>	<b>6.359</b>	<b>20.959</b>
COMISIÓN NACIONAL DE ENERGÍA ATÓMICA	2.676	0	3.034	395	3.429
COMISIÓN NACIONAL DE VALORES	253	0	134	175	309
SUPERINTENDENCIA DE SEGUROS DE LA NACIÓN	338	0	209	284	493
INSTITUTO NACIONAL DE TECNOLOGÍA AGROPECUARIA	7.145	0	6.455	0	6.455
INSTITUTO NACIONAL DE INVESTIGACIÓN Y DESARROLLO PESQUERO	276	0	148	206	354
INSTITUTO NACIONAL DE TECNOLOGÍA INDUSTRIAL	2.403	0	1.774	440	2.214
INSTITUTO NACIONAL DE VITIVINICULTURA	465	0	347	116	463
ENTE NACIONAL REGULADOR DE LA ELECTRICIDAD	76	0	64	285	349
INSTITUTO NACIONAL DE LA PROPIEDAD INDUSTRIAL	174	0	138	246	384
ENTE NACIONAL REGULADOR DEL GAS	340	0	373	223	596
INSTITUTO NACIONAL DE SEMILLAS	138	0	51	185	236
TRIBUNAL FISCAL DE LA NACIÓN	129	0	73	175	248
SERVICIO NACIONAL DE SANIDAD Y CALIDAD AGROALIMENTARIA	1.801	9.000	1.637	3.469	5.106
SERVICIO GEOLÓGICO MINERO ARGENTINO	322	0	163	160	323
<b>EX MINISTERIO DE INFRAESTRUCTURA</b>	<b>6.173</b>	<b>41.236</b>	<b>4.430</b>	<b>7.205</b>	<b>11.635</b>
ADMINISTRACION CENTRAL	1.093	3.800	589	1.308	1.897
EX MINISTERIO DE INFRAESTRUCTURA	497	3.720	589	1.308	1.897
SECRETARÍA DE TRANSPORTE	327	0	0	0	0
SECRETARÍA DE OBRAS PÚBLICAS	125	0	0	0	0
SECRETARÍA DE DESARROLLO TERRITORIAL, HÁBITAT Y VIVIENDA	144	80	0	0	0
<b>ORGANISMOS DESCENTRALIZADOS</b>	<b>5.080</b>	<b>37.436</b>	<b>3.841</b>	<b>5.897</b>	<b>9.738</b>
INSTITUTO NACIONAL DEL AGUA	405	0	144	85	229
AGENCIA NACIONAL DE SEGURIDAD VIAL	351	5.000	152	580	732
DIRECCIÓN NACIONAL DE VIALIDAD	1.850	0	1.779	3.475	5.254
TRIBUNAL DE TASACIONES DE LA NACIÓN	78	400	39	47	86
ENTE NACIONAL DE OBRAS HÍDRICAS DE SANEAMIENTO	24	0	16	121	137
ORGANISMO REGULADOR DE SEGURIDAD DE PRESAS	11	0	6	73	79
COMISIÓN NACIONAL DE REGULACIÓN DEL TRANSPORTE	78	0	54	963	1.017
ORGANISMO REGULADOR DEL SISTEMA NACIONAL DE AEROPUERTOS	80	0	74	175	249
ADMINISTRACIÓN NACIONAL DE AVIACIÓN CIVIL	1.767	24.036	1.568	0	1.568
JUNTA DE SEGURIDAD EN EL TRANSPORTE	421	8.000	9	378	387
ENTE NACIONAL DE CONTROL Y GESTIÓN DE LA VÍA NAVEGABLE (EVN)	15	0	0	0	0
<b>MINISTERIO DE SALUD</b>	<b>13.308</b>	<b>458</b>	<b>5.766</b>	<b>12.584</b>	<b>18.350</b>

**CUADRO 5. PODER JUDICIAL DE LA NACIÓN Y PODER EJECUTIVO NACIONAL: CARGOS FINANCIADOS Y OCUPACIÓN POR MODALIDAD DE EMPLEO, JURISDICCION, CARÁCTER INSTITUCIONAL Y SAF**  
NOVIEMBRE 2024

JURISDICCION / CARÁCTER INSTITUCIONAL / SAF	CARGOS Y HORAS CÁTEDRA FINANCIADOS		OCUPACIÓN		
	CARGOS FINANCIADOS	HORAS CÁTEDRA	PERSONAL PERMANENTE Y TRANSITORIO	PERSONAL CONTRATADO DTO. 1421/02	TOTAL
<b>TOTAL PODER JUDICIAL DE LA NACIÓN Y PODER EJECUTIVO NACIONAL</b>	<b>368.489</b>	<b>370.927</b>	<b>324.001</b>	<b>57.034</b>	<b>381.035</b>
TOTAL ADMINISTRACION CENTRAL	294.586	258.186	269.412	23.799	293.211
TOTAL ORGANISMOS DESCENTRALIZADOS	59.830	112.741	42.020	32.344	74.364
TOTAL INSTITUCIONES DE SEGURIDAD SOCIAL	14.073	0	12.569	891	13.460
ADMINISTRACION CENTRAL	6.016	0	3.798	3.146	6.944
MINISTERIO DE SALUD	5.698	0	3.741	2.671	6.412
SECRETARÍA DE POLÍTICAS INTEGRALES SOBRE DROGAS DE LA NACIÓN ARGENTINA (SEDRONAR)	318	0	57	475	532
ORGANISMOS DESCENTRALIZADOS	7.292	458	1.968	9.438	11.406
HOSPITAL NACIONAL EN RED ESPECIALIZADO EN SALUD MENTAL Y ADICCIONES "LICENCIADA LAURA BONAPARTE"	260	0	51	551	602
HOSPITAL NACIONAL DR. BALDOMERO SOMMER	717	0	51	1.153	1.204
ADMINISTRACIÓN NACIONAL DE MEDICAMENTOS, ALIMENTOS Y TECNOLOGÍA MÉDICA	831	0	290	966	1.256
INSTITUTO NACIONAL CENTRAL ÚNICO COORDINADOR DE ABLACIÓN E IMPLANTE	151	0	70	212	282
ADMINISTRACIÓN NACIONAL DE LABORATORIOS E INSTITUTOS DE SALUD DR. CARLOS G. MALBRÁN	1.166	0	382	683	1.065
HOSPITAL NACIONAL PROFESOR ALEJANDRO POSADAS	2.573	0	646	3.838	4.484
HOSPITAL NACIONAL Y COMUNIDAD "DR. RAMÓN CARRILLO"	522	458	57	843	900
INSTITUTO NACIONAL DE REHABILITACIÓN PSICOFÍSICA DEL SUR DR. JUAN OTIMIO TESONE	244	0	99	311	410
SUPERINTENDENCIA DE SERVICIOS DE SALUD	794	0	316	729	1.045
INSTITUTO NACIONAL DEL CÁNCER (INC)	34	0	6	152	158
<b>MINISTERIO DE CAPITAL HUMANO</b>	<b>26.835</b>	<b>53.880</b>	<b>20.181</b>	<b>8.187</b>	<b>28.368</b>
ADMINISTRACION CENTRAL	11.364	22.976	6.586	6.629	13.215
MINISTERIO DE CAPITAL HUMANO	1.833	7.076	779	2.311	3.090
DESARROLLO HUMANO Y ECONOMIA SOLIDARIA	3.292	10.000	2.113	1.741	3.854
SECRETARÍA NACIONAL DE NIÑEZ, ADOLESCENCIA Y FAMILIA	1.679	0	572	1.240	1.812
SECRETARÍA DE EDUCACIÓN	1.161	900	676	574	1.250
CONSEJO NACIONAL DE COORDINACIÓN DE POLÍTICAS SOCIALES	106	4.000	64	66	130
SECRETARÍA DE TRABAJO	3.293	1.000	2.382	697	3.079
ORGANISMOS DESCENTRALIZADOS	1.718	30.904	1.211	1.348	2.559
FUNDACIÓN MIGUEL LILLO	308	0	266	10	276
TEATRO NACIONAL CERVANTES	257	540	194	148	342
INSTITUTO NACIONAL DE ASOCIATIVISMO Y ECONOMÍA SOCIAL	344	30.000	157	314	471
BIBLIOTECA NACIONAL "DOCTOR MARIANO MORENO"	119	264	22	694	716
INSTITUTO NACIONAL DEL TEATRO	129	0	101	56	157
FONDO NACIONAL DE LAS ARTES	78	100	26	45	71
COMISIÓN NACIONAL DE EVALUACIÓN Y ACREDITACIÓN UNIVERSITARIA	85	0	52	74	126
SUPERINTENDENCIA DE RIESGOS DEL TRABAJO	398	0	393	7	400
INSTITUCIONES DE LA SEGURIDAD SOCIAL	13.753	0	12.384	210	12.594
ADMINISTRACIÓN NACIONAL DE LA SEGURIDAD SOCIAL	13.753	0	12.384	210	12.594
<b>MINISTERIO DE DESREGULACIÓN Y TRANSFORMACIÓN DEL ESTADO</b>	<b>0</b>	<b>0</b>	<b>253</b>	<b>214</b>	<b>467</b>
ADMINISTRACION CENTRAL	0	0	253	214	467
MINISTERIO DE DESREGULACIÓN Y TRANSFORMACIÓN DEL ESTADO	0	0	253	214	467

**CUADRO 6. PODER JUDICIAL DE LA NACIÓN Y PODER EJECUTIVO NACIONAL: CARGOS FINANCIADOS Y OCUPACIÓN POR MODALIDAD DE EMPLEO, JURISDICCION Y ESCALAFÓN**  
NOVIEMBRE 2024

JURISDICCION / ESCALAFÓN	CARGOS Y HORAS CÁTEDRA FINANCIADOS		OCUPACIÓN		
	CARGOS FINANCIADOS	HORAS CÁTEDRA	PERSONAL PERMANENTE Y TRANSITORIO	PERSONAL CONTRATADO DTO. 1421/02	TOTAL
<b>TOTAL PODER JUDICIAL DE LA NACIÓN Y PODER EJECUTIVO NACIONAL</b>	<b>368.489</b>	<b>370.927</b>	<b>324.001</b>	<b>57.034</b>	<b>381.035</b>
PODER JUDICIAL DE LA NACIÓN	26.878	0	23.085	0	23.085
PERSONAL DEL PODER JUDICIAL	26.878	0	23.085	0	23.085
MINISTERIO PÚBLICO	10.951	0	8.925	0	8.925
PERSONAL DEL PODER JUDICIAL	6.664	0	5.874	0	5.874
PERSONAL DE LA DEFENSORÍA GENERAL DE LA NACIÓN	4.287	0	3.051	0	3.051
PRESIDENCIA DE LA NACIÓN	2.049	8.055	1.206	1.024	2.230
AUTORIDADES SUPERIORES DEL PODER EJECUTIVO NACIONAL	28	0	24	0	24
FUNCIONARIOS FUERA DE NIVEL	28	0	21	0	21
PERSONAL DEL SINEP	1.238	0	701	626	1.327
PERSONAL DE LA SIGEN	425	0	318	187	505
PERSONAL DE LA AUTORIDAD REGULATORIA NUCLEAR	330	0	142	211	353
PERSONAL TRANSITORIO	0	8.055	0	0	0
JEFATURA DE GABINETE DE MINISTROS	21.737	51.650	16.114	4.112	20.226
AUTORIDADES SUPERIORES DEL PODER EJECUTIVO NACIONAL	41	0	33	0	33
FUNCIONARIOS FUERA DE NIVEL	40	0	20	0	20
PERSONAL DE ADMINISTRADORES GUBERNAMENTALES	272	0	0	0	0
PERSONAL DEL ONABE	101	0	60	0	60
PERSONAL DE LA EX-COMISIÓN NACIONAL DE COMUNICACIONES	291	0	74	1.087	1.161
PERSONAL DEL SINEP	3.492	0	1.460	2.970	4.430
PERSONAL DE LA COMISION NAC. DE ACTIV. ESPACIALES	266	0	221	35	256
PERSONAL DOCENTE	15	1.650	126	0	126
PERSONAL DEL CONSEJO NAC. DE INV. CIENTIFICAS Y TECNICAS	17.219	0	14.120	20	14.140
PERSONAL TRANSITORIO	0	17.000	0	0	0
PERSONAL DOCENTE DEL INSTITUTO NACIONAL DE LA ADMINISTRACIÓN PÚBLICA (INAP)	0	30.000	0	0	0
MINISTERIO DEL INTERIOR	8.713	18.600	4.654	6.354	11.008
AUTORIDADES SUPERIORES DEL PODER EJECUTIVO NACIONAL	25	0	23	0	23
FUNCIONARIOS FUERA DE NIVEL	7	0	4	0	4
PERSONAL DEL INPROTUR	40	0	37	0	37
PERSONAL DE GUARDAPARQUES	656	0	521	0	521
PERSONAL DEL SINEP	7.579	0	4.066	5.808	9.874
PERSONAL DEL SERVICIO EXTERIOR	0	0	0	0	0
PERSONAL TRANSITORIO	0	18.600	0	0	0
PERSONAL DEL SISTEMA FEDERAL DEL MANEJO DEL FUEGO DE LA APN	406	0	3	546	549
MINISTERIO DE RELACIONES EXTERIORES, COMERCIO INTERNACIONAL Y CULTO	2.686	23.347	1.925	673	2.598
AUTORIDADES SUPERIORES DEL PODER EJECUTIVO NACIONAL	19	0	8	0	8
FUNCIONARIOS FUERA DE NIVEL	3	0	4	0	4
PERSONAL DEL SINEP	1.359	0	859	673	1.532
PERSONAL DEL SERVICIO EXTERIOR	1.207	0	1.050	0	1.050
PERSONAL DE LA DIRECCION NACIONAL DEL ANTARTICO	94	0	0	0	0
PERSONAL TRANSITORIO	4	23.347	4	0	4
MINISTERIO DE JUSTICIA	2.917	5.000	1.510	409	1.919

**CUADRO 6. PODER JUDICIAL DE LA NACIÓN Y PODER EJECUTIVO NACIONAL: CARGOS FINANCIADOS Y OCUPACIÓN POR MODALIDAD DE EMPLEO, JURISDICCION Y ESCALAFÓN**  
NOVIEMBRE 2024

JURISDICCION / ESCALAFÓN	CARGOS Y HORAS CÁTEDRA FINANCIADOS		OCUPACIÓN		
	CARGOS FINANCIADOS	HORAS CÁTEDRA	PERSONAL PERMANENTE Y TRANSITORIO	PERSONAL CONTRATADO DTO. 1421/02	TOTAL
<b>TOTAL PODER JUDICIAL DE LA NACIÓN Y PODER EJECUTIVO NACIONAL</b>	<b>368.489</b>	<b>370.927</b>	<b>324.001</b>	<b>57.034</b>	<b>381.035</b>
AUTORIDADES SUPERIORES DEL PODER EJECUTIVO NACIONAL	23	0	20	0	20
FUNCIONARIOS FUERA DE NIVEL	16	0	7	0	7
PERSONAL DEL SINEP	2.661	0	1.242	409	1.651
PERSONAL DE LA UIF	217	0	241	0	241
PERSONAL TRANSITORIO	0	5.000	0	0	0
<b>MINISTERIO DE SEGURIDAD</b>	<b>119.703</b>	<b>42.937</b>	<b>112.671</b>	<b>1.044</b>	<b>113.715</b>
AUTORIDADES SUPERIORES DEL PODER EJECUTIVO NACIONAL	22	0	21	0	21
FUNCIONARIOS FUERA DE NIVEL	7	0	5	0	5
PERSONAL CIVIL DE LA POLICÍA DE SEGURIDAD AEROPORTUARIA	727	0	662	56	718
PERSONAL CIVIL DE LAS FUERZAS ARMADAS Y DE SEGURIDAD	149	0	170	0	170
PERSONAL DEL SINEP	1.015	0	356	988	1.344
PERSONAL MILITAR DE LAS FUERZAS ARMADAS	12	0	51	0	51
PERSONAL DOCENTE	2.071	10.000	730	0	730
PERSONAL DOCENTE CIVIL DE LAS FUERZAS ARMADAS Y DE SEGURIDAD	0	360	0	0	0
PERSONAL DE SEGURIDAD Y DEFENSA DE LA PREFECTURA NAVAL ARGENTINA	22.570	0	20.650	0	20.650
PERSONAL DE SEGURIDAD Y DEFENSA DE LA POLICIA FEDERAL ARGENTINA	31.505	0	30.639	0	30.639
PERSONAL DE SEGURIDAD Y DEFENSA DEL SERVICIO PENITENCIARIO FEDERAL	16.650	0	16.107	0	16.107
PERSONAL DE SEGURIDAD Y DEFENSA DE LA GENDARMERIA NACIONAL ARGENTINA	39.786	0	38.265	0	38.265
PERSONAL DE LA POLICIA DE SEGURIDAD AEROPORTUARIA	4.877	0	4.827	0	4.827
PERSONAL TRANSITORIO	224	25.300	183	0	183
PERSONAL DOCENTE DEL INSTITUTO SUPERIOR DE SEGURIDAD AEROPORTUARIA (ISSA)	7	0	5	0	5
PERSONAL DOCENTE DEL SERVICIO PENITENCIARIO FEDERAL	0	4.516	0	0	0
OTROS REGIMENES ESCALAFONARIOS	0	2.761	0	0	0
<b>MINISTERIO DE DEFENSA</b>	<b>103.881</b>	<b>93.216</b>	<b>106.638</b>	<b>3.481</b>	<b>110.119</b>
AUTORIDADES SUPERIORES DEL PODER EJECUTIVO NACIONAL	19	0	15	0	15
FUNCIONARIOS FUERA DE NIVEL	7	0	20	0	20
PERSONAL CIVIL DE LAS FUERZAS ARMADAS Y DE SEGURIDAD	13.612	0	11.835	2.107	13.942
PERSONAL DEL SINEP	1.503	0	812	1.374	2.186
PERSONAL MILITAR DE LAS FUERZAS ARMADAS	86.593	0	91.101	0	91.101
PERSONAL DOCENTE CIVIL DE LAS FUERZAS ARMADAS Y DE SEGURIDAD	1.125	91.478	2.036	0	2.036
PERSONAL DE LA POLICIA DE ESTABLECIMIENTOS NAVALES	374	0	364	0	364
PERSONAL DE INVESTIGACIÓN Y DESARROLLO DE LAS FUERZAS ARMADAS (RPIDFA)	503	0	346	0	346
PERSONAL DEL CONSEJO NAC. DE INV. CIENTIFICAS Y TECNICAS	15	0	11	0	11
PERSONAL CONTRATADO SERV. TRANSPORTES NAVALES	55	0	37	0	37
PERSONAL TEMPORARIO DE LAS FF. AA.	75	0	61	0	61
PERSONAL TRANSITORIO	0	1.738	0	0	0
<b>MINISTERIO DE ECONOMÍA</b>	<b>22.658</b>	<b>32.548</b>	<b>16.643</b>	<b>11.747</b>	<b>28.390</b>
AUTORIDADES SUPERIORES DEL PODER EJECUTIVO NACIONAL	73	0	61	0	61
FUNCIONARIOS FUERA DE NIVEL	82	0	45	0	45
PERSONAL DEL INSTITUTO NACIONAL DE TECNOLOGIA AGROPECUARIA	7.135	0	6.444	0	6.444
PERSONAL DEL INSTITUTO NACIONAL DE TECNOLOGIA INDUSTRIAL	2.399	0	1.773	440	2.213

**CUADRO 6. PODER JUDICIAL DE LA NACIÓN Y PODER EJECUTIVO NACIONAL: CARGOS FINANCIADOS Y OCUPACIÓN POR MODALIDAD DE EMPLEO, JURISDICCION Y ESCALAFÓN**  
NOVIEMBRE 2024

JURISDICCION / ESCALAFÓN	CARGOS Y HORAS CÁTEDRA FINANCIADOS		OCUPACIÓN		
	CARGOS FINANCIADOS	HORAS CÁTEDRA	PERSONAL PERMANENTE Y TRANSITORIO	PERSONAL CONTRATADO DTO. 1421/02	TOTAL
<b>TOTAL PODER JUDICIAL DE LA NACIÓN Y PODER EJECUTIVO NACIONAL</b>	<b>368.489</b>	<b>370.927</b>	<b>324.001</b>	<b>57.034</b>	<b>381.035</b>
PERSONAL DE LA COM. NAC. DE COMERCIO EXTERIOR	33	0	31	10	41
PERSONAL DEL ENTE NACIONAL REGULADOR DE LA ELECTRICIDAD	70	0	62	285	347
PERSONAL DEL ENTE NACIONAL REGULADOR DEL GAS	334	0	371	223	594
PERSONAL EMBARCADO DEL INIDEP	23	0	14	36	50
PERSONAL DEL INSTITUTO NAC. DE LA PROPIEDAD INDUSTRIAL	170	0	137	246	383
PERSONAL DEL SINEP	7.860	0	3.030	6.643	9.673
PERSONAL DEL SENASA	1.798	0	1.637	3.469	5.106
PERSONAL DEL SERVICIO EXTERIOR	8	0	6	0	6
PERSONAL DE LA COMISION NAC.DE ENERGIA ATOMICA	2.673	0	3.032	395	3.427
PERSONAL TRANSITORIO	0	32.548	0	0	0
<b>EX MINISTERIO DE INFRAESTRUCTURA</b>	<b>6.173</b>	<b>41.236</b>	<b>4.430</b>	<b>7.205</b>	<b>11.635</b>
AUTORIDADES SUPERIORES DEL PODER EJECUTIVO NACIONAL	62	0	24	0	24
FUNCIONARIOS FUERA DE NIVEL	27	0	21	0	21
PERSONAL DE LA ADMINISTRACIÓN NACIONAL DE LA AVIACION CIVIL	2.179	0	1.562	378	1.940
PERSONAL DE LA COMISION NACIONAL DE REGULACION DEL TRANSPORTE	75	0	51	963	1.014
PERSONAL DEL ORGANISMO REGULADOR DEL SISTEMA NACIONAL DE AEROPUERTOS	76	0	74	175	249
PERSONAL DE LA DIRECCION NACIONAL DE VIALIDAD	1.835	0	1.578	3.409	4.987
PERSONAL EMBARCADO DE CONS.PORTUARIAS Y VIAS NAVEGABLES	143	0	160	0	160
PERSONAL DEL ENOHTSA	21	0	13	121	134
PERSONAL DEL ORGANISMO REGULADOR DE SEGURIDAD DE PRESAS	5	0	1	73	74
PERSONAL DEL EX-ÓRGANO DE CONTROL DE CONCESIONES VIALES (OCCOVI)	6	0	199	66	265
PERSONAL DEL SINEP	1.744	0	747	2.020	2.767
PERSONAL TRANSITORIO	0	41.236	0	0	0
<b>MINISTERIO DE SALUD</b>	<b>13.308</b>	<b>458</b>	<b>5.766</b>	<b>12.584</b>	<b>18.350</b>
AUTORIDADES SUPERIORES DEL PODER EJECUTIVO NACIONAL	24	0	18	0	18
FUNCIONARIOS FUERA DE NIVEL	69	0	38	0	38
PERSONAL PROFESIONAL DE LOS ESTABLECIMIENTOS HOSPITALARIOS Y ASISTENCIALES	3.428	0	510	3.758	4.268
PROFESIONALES RESIDENTES NACIONALES	4.201	0	3.220	0	3.220
PERSONAL DEL SINEP	5.586	0	1.980	8.826	10.806
PERSONAL TRANSITORIO	0	458	0	0	0
<b>MINISTERIO DE CAPITAL HUMANO</b>	<b>26.835</b>	<b>53.880</b>	<b>20.181</b>	<b>8.187</b>	<b>28.368</b>
AUTORIDADES SUPERIORES DEL PODER EJECUTIVO NACIONAL	68	0	44	0	44
FUNCIONARIOS FUERA DE NIVEL	77	0	43	0	43
PERSONAL DE TALLERES GRAFICOS	28	0	10	0	10
PERSONAL DE ORQUESTAS, COROS Y BALLET NACIONALES	493	0	318	127	445
PERSONAL NO DOCENTE DE UNIV. NAC. - F. M. LILLO	187	0	179	10	189
PERSONAL CONVENCIONADO - ANSES	13.600	0	12.328	210	12.538
PERSONAL SUPERIOR Y GERENCIAL - ANSES	153	0	56	0	56
PERSONAL DE LA SUPERINTENDENCIA DE RIESGOS DEL TRABAJO	397	0	392	7	399
PERSONAL DEL SINEP	11.711	0	6.707	7.833	14.540
PERSONAL DEL SERVICIO EXTERIOR	2	0	0	0	0

**CUADRO 6. PODER JUDICIAL DE LA NACIÓN Y PODER EJECUTIVO NACIONAL: CARGOS FINANCIADOS Y OCUPACIÓN POR MODALIDAD DE EMPLEO, JURISDICCION Y ESCALAFÓN**  
NOVIEMBRE 2024

JURISDICCION / ESCALAFÓN	CARGOS Y HORAS CÁTEDRA FINANCIADOS		OCUPACIÓN		
	CARGOS FINANCIADOS	HORAS CÁTEDRA	PERSONAL PERMANENTE Y TRANSITORIO	PERSONAL CONTRATADO DTO. 1421/02	TOTAL
<b>TOTAL PODER JUDICIAL DE LA NACIÓN Y PODER EJECUTIVO NACIONAL</b>	<b>368.489</b>	<b>370.927</b>	<b>324.001</b>	<b>57.034</b>	<b>381.035</b>
PERSONAL DOCENTE	119	1.264	88	0	88
PERSONAL TRANSITORIO	0	52.616	0	0	0
PERSONAL DEL CENTRO BORGES	0	0	16	0	16
<b>MINISTERIO DE DESREGULACIÓN Y TRANSFORMACIÓN DEL ESTADO</b>	<b>0</b>	<b>0</b>	<b>253</b>	<b>214</b>	<b>467</b>
AUTORIDADES SUPERIORES DEL PODER EJECUTIVO NACIONAL	0	0	7	0	7
PERSONAL DE ADMINISTRADORES GUBERNAMENTALES	0	0	63	0	63
PERSONAL DEL SINEP	0	0	183	214	397



**CUADRO 7. PODER JUDICIAL DE LA NACIÓN Y PODER EJECUTIVO NACIONAL: CARGOS FINANCIADOS Y OCUPACIÓN POR MODALIDAD DE EMPLEO, JURISDICCION Y GÉNERO**  
NOVIEMBRE 2024

JURISDICCION / GÉNERO	CARGOS Y HORAS CÁTEDRA FINANCIADOS		OCUPACIÓN		
	CARGOS FINANCIADOS	HORAS CÁTEDRA	PERSONAL PERMANENTE Y TRANSITORIO	PERSONAL CONTRATADO DTO. 1421/02	TOTAL
<b>TOTAL PODER JUDICIAL DE LA NACIÓN Y PODER EJECUTIVO NACIONAL</b>	<b>368.489</b>	<b>370.927</b>	<b>324.001</b>	<b>57.034</b>	<b>381.035</b>
FEMENINO	s/d	s/d	115.495	28.375	143.870
MASCULINO	s/d	s/d	208.506	28.659	237.165
<b>PODER JUDICIAL DE LA NACIÓN</b>	<b>26.878</b>	<b>0</b>	<b>23.085</b>	<b>0</b>	<b>23.085</b>
FEMENINO	s/d	s/d	12.251	0	12.251
MASCULINO	s/d	s/d	10.834	0	10.834
<b>MINISTERIO PÚBLICO</b>	<b>10.951</b>	<b>0</b>	<b>8.925</b>	<b>0</b>	<b>8.925</b>
FEMENINO	s/d	s/d	4.823	0	4.823
MASCULINO	s/d	s/d	4.102	0	4.102
<b>PRESIDENCIA DE LA NACIÓN</b>	<b>2.049</b>	<b>8.055</b>	<b>1.206</b>	<b>1.024</b>	<b>2.230</b>
FEMENINO	s/d	s/d	569	484	1.053
MASCULINO	s/d	s/d	637	540	1.177
<b>JEFATURA DE GABINETE DE MINISTROS</b>	<b>21.737</b>	<b>51.650</b>	<b>16.114</b>	<b>4.112</b>	<b>20.226</b>
FEMENINO	s/d	s/d	8.432	2.254	10.686
MASCULINO	s/d	s/d	7.682	1.858	9.540
<b>MINISTERIO DEL INTERIOR</b>	<b>8.713</b>	<b>18.600</b>	<b>4.654</b>	<b>6.354</b>	<b>11.008</b>
FEMENINO	s/d	s/d	1.334	2.111	3.445
MASCULINO	s/d	s/d	3.320	4.243	7.563
<b>MINISTERIO DE RELACIONES EXTERIORES, COMERCIO INTERNACIONAL Y CULTO</b>	<b>2.686</b>	<b>23.347</b>	<b>1.925</b>	<b>673</b>	<b>2.598</b>
FEMENINO	s/d	s/d	826	354	1.180
MASCULINO	s/d	s/d	1.099	319	1.418
<b>MINISTERIO DE JUSTICIA</b>	<b>2.917</b>	<b>5.000</b>	<b>1.510</b>	<b>409</b>	<b>1.919</b>
FEMENINO	s/d	s/d	837	334	1.171
MASCULINO	s/d	s/d	673	75	748
<b>MINISTERIO DE SEGURIDAD</b>	<b>119.703</b>	<b>42.937</b>	<b>112.671</b>	<b>1.044</b>	<b>113.715</b>
FEMENINO	s/d	s/d	31.991	558	32.549
MASCULINO	s/d	s/d	80.680	486	81.166
<b>MINISTERIO DE DEFENSA</b>	<b>103.881</b>	<b>93.216</b>	<b>106.638</b>	<b>3.481</b>	<b>110.119</b>
FEMENINO	s/d	s/d	30.785	1.883	32.668
MASCULINO	s/d	s/d	75.853	1.598	77.451
<b>MINISTERIO DE ECONOMÍA</b>	<b>22.658</b>	<b>32.548</b>	<b>16.643</b>	<b>11.747</b>	<b>28.390</b>
FEMENINO	s/d	s/d	6.982	5.506	12.488
MASCULINO	s/d	s/d	9.661	6.241	15.902
<b>EX MINISTERIO DE INFRAESTRUCTURA</b>	<b>6.173</b>	<b>41.236</b>	<b>4.430</b>	<b>7.205</b>	<b>11.635</b>
FEMENINO	s/d	s/d	1.437	2.528	3.965
MASCULINO	s/d	s/d	2.993	4.677	7.670
<b>MINISTERIO DE SALUD</b>	<b>13.308</b>	<b>458</b>	<b>5.766</b>	<b>12.584</b>	<b>18.350</b>
FEMENINO	s/d	s/d	3.912	7.608	11.520
MASCULINO	s/d	s/d	1.854	4.976	6.830
<b>MINISTERIO DE CAPITAL HUMANO</b>	<b>26.835</b>	<b>53.880</b>	<b>20.181</b>	<b>8.187</b>	<b>28.368</b>
FEMENINO	s/d	s/d	11.172	4.629	15.801
MASCULINO	s/d	s/d	9.009	3.558	12.567
<b>MINISTERIO DE DESREGULACIÓN Y TRANSFORMACIÓN DEL ESTADO</b>	<b>0</b>	<b>0</b>	<b>253</b>	<b>214</b>	<b>467</b>
FEMENINO	s/d	s/d	144	126	270

**CUADRO 8. PODER JUDICIAL DE LA NACIÓN, PODER EJECUTIVO NACIONAL Y OTROS ENTES DEL SECTOR PÚBLICO NO FINANCIERO, Y SINEP (DECRETO N°2098/08): DISTRIBUCIÓN DE LA OCUPACIÓN POR NOVIEMBRE 2024**

GRUPOS DE EDAD	PODER JUDICIAL DE LA NACIÓN, PODER EJECUTIVO NACIONAL Y OTROS ENTES DEL SPNNF			SINEP (DECRETO N°2098/08): PLANTA PERMANENTE Y TRANSITORIA, Y PERSONAL CONTRATADO		
	MASCULINO	FEMENINO	TOTAL	MASCULINO	FEMENINO	TOTAL
Menores de 19	2.388	1.254	3.642	19	10	29
20 - 34	88.362	49.149	137.511	4.894	4.751	9.645
35-49	104.030	67.064	171.094	13.971	15.590	29.561
50-64	50.864	36.041	86.905	9.154	9.308	18.462
65 o mas	8.751	6.765	15.516	1.551	1.297	2.848
<b>TOTAL</b>	<b>254.395</b>	<b>160.273</b>	<b>414.668</b>	<b>29.589</b>	<b>30.956</b>	<b>60.545</b>

PODER JUDICIAL DE LA NACIÓN, PODER EJECUTIVO NACIONAL Y OTROS ENTES DEL SPNNF: OCUPADOS POR GRUPO DE EDAD Y GÉNERO

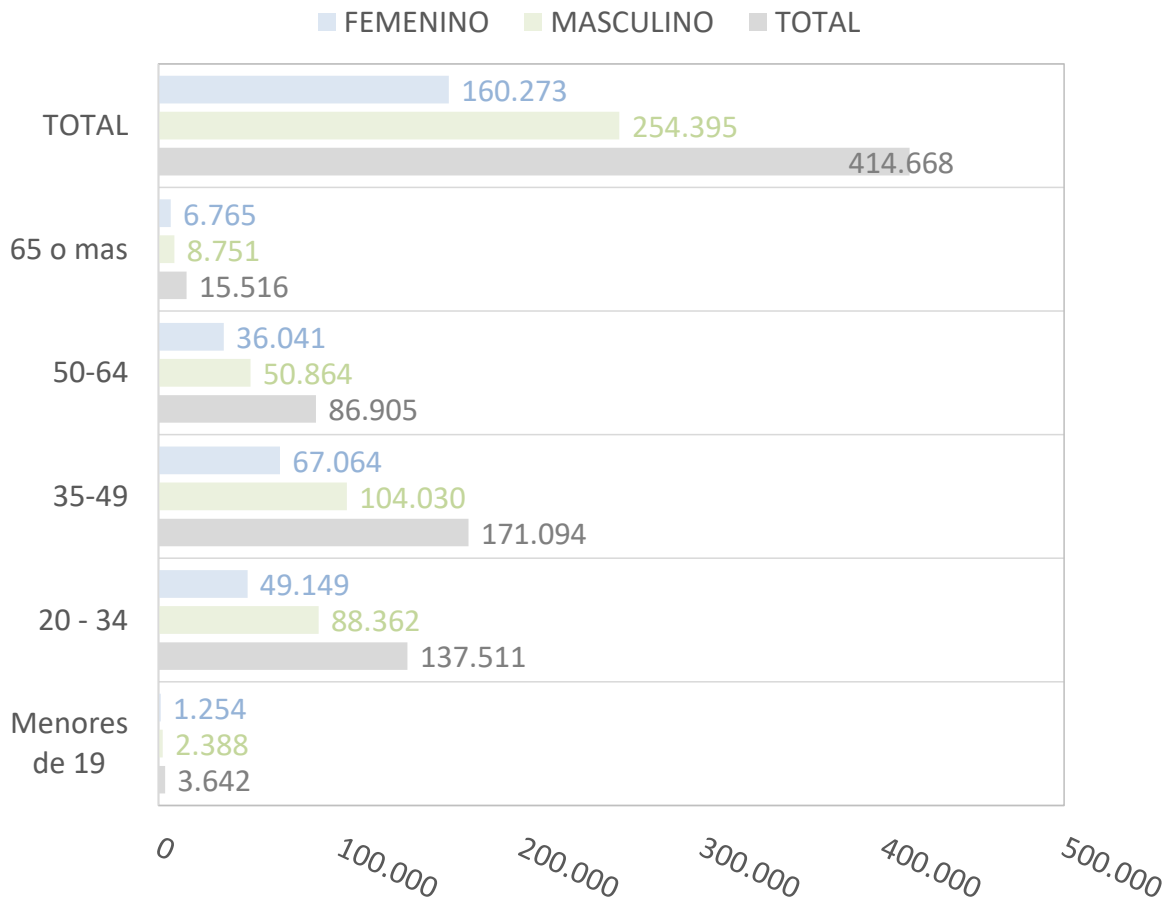

**CUADRO 9. PODER EJECUTIVO NACIONAL Y OTROS ENTES DEL SECTOR PUBLICO NO FINANCIERO: OCUPACIÓN POR AGRUPAMIENTOS ESCALAFONARIOS DE NATURALEZA HOMOGÉNEA Y MODALIDAD DE EMPLEO**  
NOVIEMBRE 2024

AGRUPAMIENTO ESCALAFONARIO	OCUPACIÓN		
	TOTAL	PERMANENTE Y TRANSITORIA	CONTRATADOS
ORGANISMOS REGULADORES	4.834	1.366	3.468
LEY N° 14.250 - CONVENCIONES COLECTIVAS DE TRABAJO	50.980	47.212	3.768
LEY N° 25.467 - ORGANISMOS DE CIENCIA Y TECNOLOGÍA	31.503	27.584	3.919
DECRETO N° 2098/08 - SINEP	60.545	22.152	38.393
MILITAR Y DE SEGURIDAD	202.252	202.252	0
CIVIL DE LAS FUERZAS ARMADAS Y DE SEGURIDAD	14.830	12.667	2.163
OTROS - RESTO DE ESCALAFONES	17.708	12.215	5.493
<b>TOTAL</b>	<b>382.652</b>	<b>325.448</b>	<b>57.204</b>

PODER EJECUTIVO NACIONAL Y OTROS ENTES DEL SPNNF: DISTRIBUCIÓN DE LA OCUPACIÓN POR AGRUPAMIENTOS ESCALAFONARIOS DE NATURALEZA HOMOGÉNEA  
MES DE NOVIEMBRE

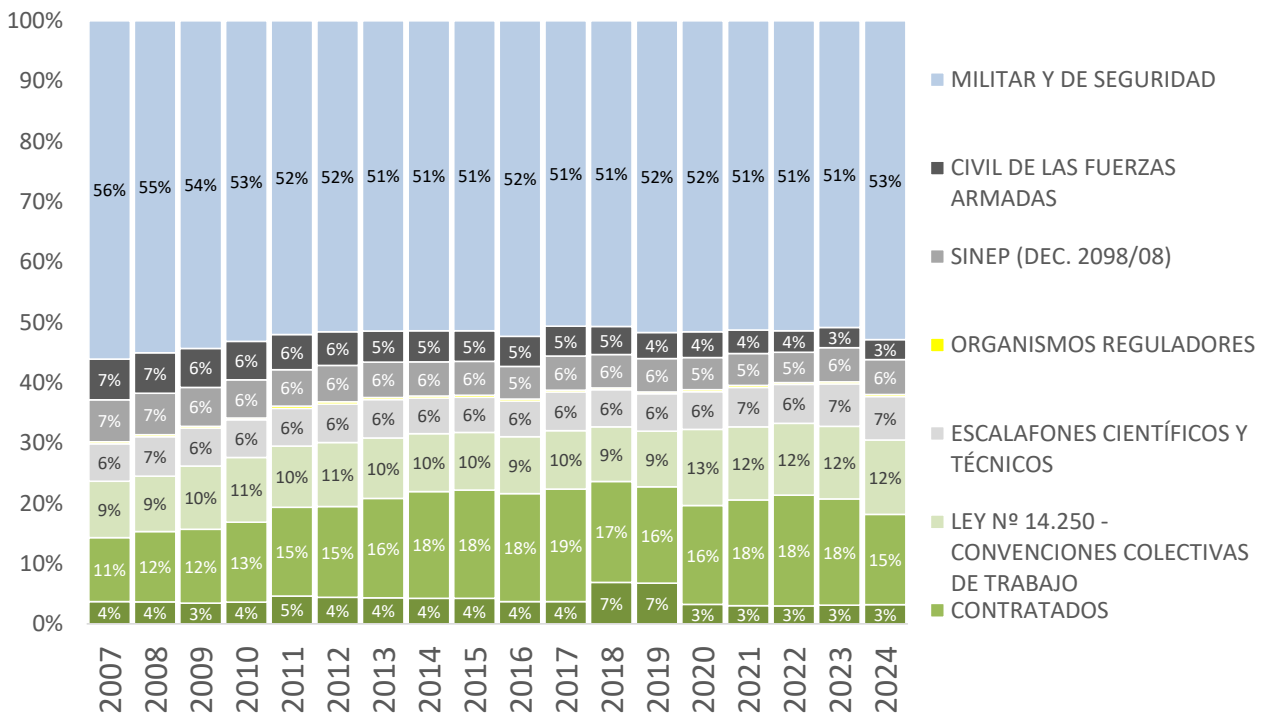

**CUADRO 10. SINEP - DECRETO N° 2098/08: OCUPACIÓN POR NIVEL Y GRADO, Y MODALIDAD DE EMPLEO (NO INCLUYE PERSONAL EN EL EXTERIOR)**  
NOVIEMBRE 2024

NIVEL/GRADO	OCUPACIÓN			
	PARTICIPACIÓN (en %)	TOTAL	PERSONAL PERMANENTE Y TRANSITORIO	PERSONAL CONTRATADO DTO. 1421/02
<b>TOTAL</b>	<b>100%</b>	<b>60.406</b>	<b>22.013</b>	<b>38.393</b>
A	11%	6.709	2.971	3.738
B	27%	16.385	7.306	9.079
C	31%	18.581	8.565	10.016
D	25%	14.970	2.365	12.605
E	5%	3.311	746	2.565
F	1%	447	57	390
A20	0,00%	1	1	0
A19	0,01%	6	6	0
A18	0,01%	7	7	0
A17	0,03%	16	16	0
A16	0,03%	17	17	0
A15	0,06%	38	37	1
A14	0,08%	46	44	2
A13	0,12%	73	69	4
A12	0,23%	137	117	20
A11	0,33%	201	165	36
A10	0,63%	378	311	67
A9	0,68%	409	279	130
A8	0,65%	391	226	165
A7	0,78%	472	246	226
A6	1,16%	703	283	420
A5	1,27%	769	199	570
A4	1,25%	757	148	609
A3	1,29%	780	133	647
A2	0,83%	503	43	460
A1	0,45%	271	32	239
A0	1,22%	734	592	142
B20	0,00%	3	3	0
B19	0,02%	12	12	0
B18	0,05%	32	32	0
B17	0,09%	53	53	0
B16	0,14%	85	83	2
B15	0,23%	138	132	6
B14	0,28%	172	160	12
B13	0,44%	264	242	22
B12	0,52%	315	271	44
B11	0,60%	364	296	68
B10	1,22%	739	573	166
B9	1,46%	879	568	311
B8	1,55%	937	598	339
B7	2,02%	1.222	773	449
B6	2,45%	1.481	698	783
B5	2,68%	1.619	542	1.077
B4	3,11%	1.877	523	1.354
B3	2,94%	1.778	305	1.473
B2	2,22%	1.343	130	1.213
B1	1,58%	956	74	882
B0	3,50%	2.116	1.238	878
C20	0,00%	1	1	0
C19	0,00%	3	3	0
C18	0,03%	16	15	1
C17	0,04%	24	22	2
C16	0,10%	62	55	7
C15	0,16%	98	85	13
C14	0,25%	154	137	17
C13	0,41%	250	213	37
C12	0,52%	313	258	55
C11	0,74%	449	357	92
C10	1,32%	795	585	210
C9	1,79%	1.084	766	318
C8	1,72%	1.039	711	328
C7	2,57%	1.553	1.180	373
C6	4,01%	2.425	1.679	746
C5	3,34%	2.015	1.131	884
C4	3,06%	1.850	404	1.446
C3	2,66%	1.608	220	1.388
C2	1,44%	869	106	763
C1	3,37%	2.037	235	1.802
C0	3,20%	1.936	402	1.534
D20	-	0	0	0
D19	-	0	0	0
D18	-	0	0	0
D17	0,00%	2	2	0
D16	0,00%	3	3	0
D15	0,02%	15	10	5
D14	0,04%	24	16	8
D13	0,08%	46	33	13
D12	0,09%	54	41	13
D11	0,15%	91	53	38
D10	0,26%	156	80	76

**CUADRO 10. SINEP - DECRETO N° 2098/08: OCUPACIÓN POR NIVEL Y GRADO, Y MODALIDAD DE EMPLEO (NO INCLUYE PERSONAL EN EL EXTERIOR)**  
NOVIEMBRE 2024

NIVEL/GRADO	OCUPACIÓN			
	PARTICIPACIÓN (en %)	TOTAL	PERSONAL PERMANENTE Y TRANSITORIO	PERSONAL CONTRATADO D.T.O. 1421/02
<b>TOTAL</b>	<b>100%</b>	<b>60.406</b>	<b>22.013</b>	<b>38.393</b>
A	11%	6.709	2.971	3.738
B	27%	16.385	7.306	9.079
C	31%	18.581	8.565	10.016
D	25%	14.970	2.365	12.605
E	5%	3.311	746	2.565
F	1%	447	57	390
D9	0,37%	225	72	153
D8	0,28%	169	71	98
D7	0,41%	247	96	151
D6	0,63%	378	166	212
D5	1,84%	1.113	481	632
D4	2,62%	1.582	362	1.220
D3	5,89%	3.559	213	3.346
D2	3,24%	1.960	148	1.812
D1	3,56%	2.152	104	2.048
D0	5,29%	3.194	414	2.780
E20	-	0	0	0
E19	0,00%	1	1	0
E18	-	0	0	0
E17	0,00%	1	1	0
E16	0,00%	3	3	0
E15	0,03%	16	14	2
E14	0,05%	30	26	4
E13	0,08%	50	48	2
E12	0,12%	70	62	8
E11	0,14%	83	62	21
E10	0,19%	115	87	28
E9	0,16%	97	60	37
E8	0,16%	96	57	39
E7	0,15%	91	62	29
E6	0,21%	127	44	83
E5	0,33%	198	45	153
E4	0,31%	185	32	153
E3	0,42%	253	17	236
E2	0,23%	140	18	122
E1	0,51%	310	38	272
E0	2,39%	1.445	69	1.376
F20	-	0	0	0
F19	-	0	0	0
F18	-	0	0	0
F17	-	0	0	0
F16	-	0	0	0
F15	-	0	0	0
F14	0,00%	2	2	0
F13	0,00%	1	1	0
F12	0,01%	6	6	0
F11	0,01%	7	6	1
F10	0,02%	11	10	1
F9	0,02%	11	10	1
F8	0,01%	5	4	1
F7	0,00%	2	1	1
F6	0,02%	14	5	9
F5	0,02%	12	1	11
F4	0,02%	10	4	6
F3	0,03%	18	2	16
F2	0,04%	23	2	21
F1	0,11%	68	0	68
F0	0,43%	257	3	254

**CUADRO 11. PODER EJECUTIVO NACIONAL Y OTROS ENTES DEL SECTOR PÚBLICO NO FINANCIERO: OCUPACIÓN POR RÉGIMEN JURÍDICO Y MODALIDAD DE EMPLEO**  
NOVIEMBRE 2024

RÉGIMEN JURÍDICO	OCUPACIÓN		
	TOTAL	PERMANENTE Y TRANSITORIA	CONTRATADOS
LEY Nº 24.185 - DECRETO Nº 214/06: CONVENIO COLECTIVO DE TRABAJO GENERAL DE LA APN	123.423	69.997	53.426
LEY Nº 14.250 - CONVENCIONES COLECTIVAS DE TRABAJO	50.980	47.212	3.768
LEY Nº 19.101 - PERSONAL MILITAR DE LAS FUERZAS ARMADAS	91.152	91.152	0
LEYES Nº 18.398, 19.349, 20.416, 21.965 y otras - PERSONAL DE SEGURIDAD	111.100	111.100	0
LEYES Nº 20.957, 23.797 Y 24.489 - PERSONAL DEL SERVICIO EXTERIOR	1.056	1.056	0
LEY Nº 22.127 - SISTEMA NACIONAL DE RESIDENCIAS MEDICAS	3.220	3.220	0
OTROS REGIMENES	1.721	1.711	10
<b>TOTAL</b>	<b>382.652</b>	<b>325.448</b>	<b>57.204</b>

PODER EJECUTIVO NACIONAL Y OTROS ENTES DEL SPNNF: DISTRIBUCIÓN DE LA OCUPACIÓN POR RÉGIMEN JURÍDICO  
MES DE NOVIEMBRE

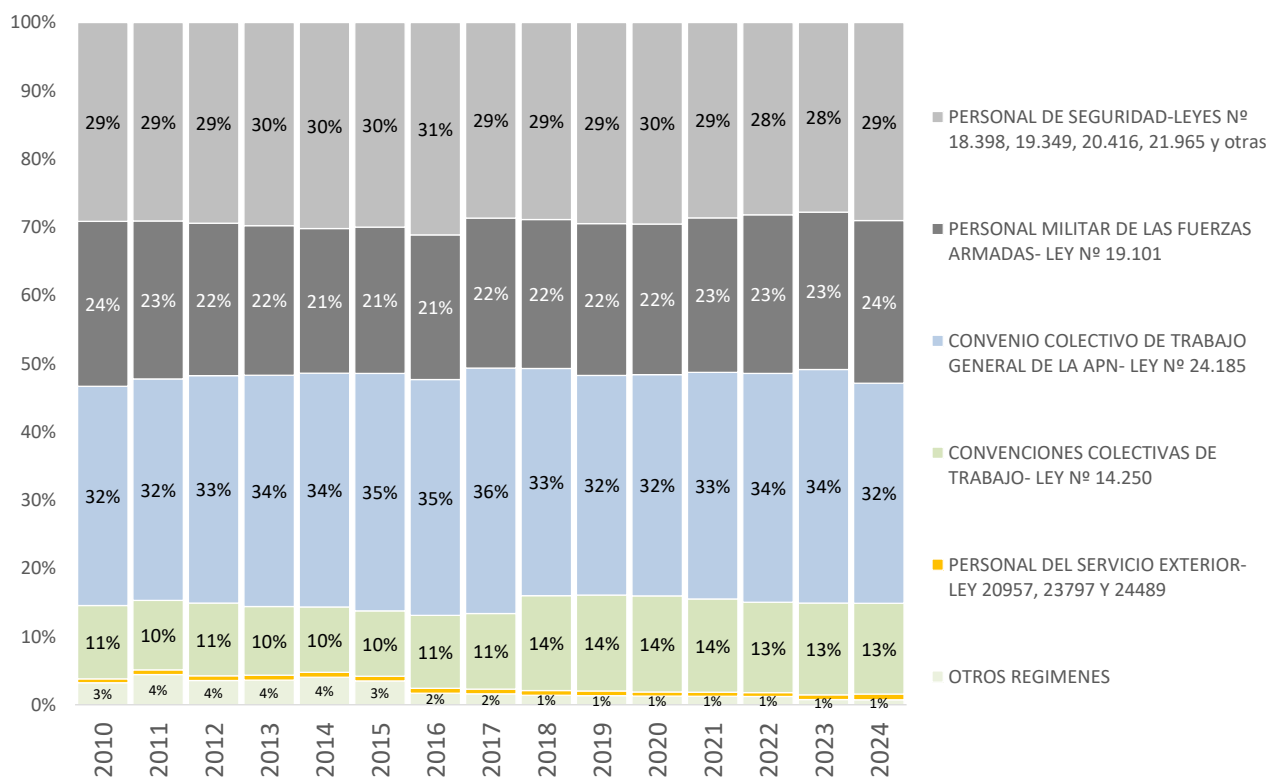

**CUADRO 12. PODER EJECUTIVO NACIONAL, PODER JUDICIAL DE LA NACIÓN Y OTROS ENTES DEL SECTOR PUBLICO NO FINANCIERO: OCUPACIÓN POR ESCALAFÓN Y MODALIDAD DE EMPLEO**  
 NOVIEMBRE 2024

ESCALAFÓN	OCUPACIÓN			
	TOTAL	PLANTA PERMANENTE Y TRANSITORIA	PERSONAL EN EL EXTERIOR	PERSONAL CONTRATADO
<b>TOTAL</b>	<b>414.662</b>	<b>356.330</b>	<b>1.128</b>	<b>57.204</b>
PERSONAL MILITAR DE LAS FUERZAS ARMADAS	91.152	90.761	391	0
PERSONAL DEL SINEP	60.545	22.013	139	38.393
PERSONAL DE SEGURIDAD Y DEFENSA DE LA GENDARMERIA NACIONAL ARGENTINA	38.265	38.265	0	0
PERSONAL DEL PODER JUDICIAL	32.010	32.010	0	0
PERSONAL DE SEGURIDAD Y DEFENSA DE LA POLICIA FEDERAL ARGENTINA	30.639	30.639	0	0
PERSONAL DE SEGURIDAD Y DEFENSA DE LA PREFECTURA NAVAL ARGENTINA	20.650	20.650	0	0
PERSONAL DE SEGURIDAD Y DEFENSA DEL SERVICIO PENITENCIARIO FEDERAL	16.107	16.107	0	0
PERSONAL DE LA DIRECCION GENERAL IMPOSITIVA	14.528	14.512	0	16
PERSONAL DEL CONSEJO NAC. DE INV. CIENTIFICAS Y TECNICAS	14.151	14.131	0	20
PERSONAL CIVIL DE LAS FUERZAS ARMADAS Y DE SEGURIDAD	14.112	11.994	11	2.107
PERSONAL DEL PAMI	12.600	12.600	0	0
PERSONAL CONVENCIONADO - ANSES	12.538	12.328	0	210
PERSONAL DEL INSTITUTO NACIONAL DE TECNOLOGIA AGROPECUARIA	6.444	6.444	0	0
PERSONAL DE LA ADMINISTRACION NACIONAL DE ADUANAS	6.074	6.062	0	12
PERSONAL DEL SENASA	5.106	1.637	0	3.469
PERSONAL DE LA DIRECCION NACIONAL DE VIALIDAD	4.987	1.578	0	3.409
PERSONAL DE LA POLICIA DE SEGURIDAD AEROPORTUARIA	4.827	4.827	0	0
PERSONAL PROFESIONAL DE LOS ESTABLECIMIENTOS HOSPITALARIOS Y ASISTENCIALES	4.268	510	0	3.758
PERSONAL DE LA COMISION NAC.DE ENERGIA ATOMICA	3.427	3.032	0	395
PROFESIONALES RESIDENTES NACIONALES	3.220	3.220	0	0
PERSONAL DEL INSTITUTO NACIONAL DE TECNOLOGIA INDUSTRIAL	2.213	1.773	0	440
PERSONAL DOCENTE CIVIL DE LAS FUERZAS ARMADAS Y DE SEGURIDAD	2.036	2.036	0	0
PERSONAL DE LA ADMINISTRACIÓN NACIONAL DE LA AVIACION CIVIL	1.940	1.560	2	378
PERSONAL DE LA EX-COMISIÓN NACIONAL DE COMUNICACIONES	1.161	74	0	1.087
PERSONAL DEL SERVICIO EXTERIOR	1.056	472	584	0
PERSONAL DE LA COMISION NACIONAL DE REGULACION DEL TRANSPORTE	1.014	51	0	963
PERSONAL DOCENTE	944	944	0	0
PERSONAL CIVIL DE LA POLICÍA DE SEGURIDAD AEROPORTUARIA	718	662	0	56
PERSONAL DEL ENTE NACIONAL REGULADOR DEL GAS	594	371	0	223
PERSONAL DEL SISTEMA FEDERAL DEL MANEJO DEL FUEGO DE LA APN	549	3	0	546
PERSONAL DE GUARDAPARQUES	521	521	0	0
PERSONAL DE LA SIGEN	505	318	0	187
PERSONAL DE ORQUESTAS, COROS Y BALLETS NACIONALES	445	318	0	127
PERSONAL DE LA SUPERINTENDENCIA DE RIESGOS DEL TRABAJO	399	392	0	7
PERSONAL DEL INSTITUTO NAC. DE LA PROPIEDAD INDUSTRIAL	383	137	0	246
PERSONAL DEL INSTITUTO NACIONAL DE CINE Y ARTES AUDIOVISUALES	375	242	0	133
PERSONAL DE LA POLICIA DE ESTABLECIMIENTOS NAVALES	364	364	0	0
PERSONAL DE LA AUTORIDAD REGULATORIA NUCLEAR	353	142	0	211
PERSONAL DEL ENTE NACIONAL REGULADOR DE LA ELECTRICIDAD	347	62	0	285
PERSONAL DE INVESTIGACIÓN Y DESARROLLO DE LAS FUERZAS ARMADAS (RPIDFA)	346	346	0	0

**CUADRO 12. PODER EJECUTIVO NACIONAL, PODER JUDICIAL DE LA NACIÓN Y OTROS ENTES DEL SECTOR PUBLICO NO FINANCIERO: OCUPACIÓN POR ESCALAFÓN Y MODALIDAD DE EMPLEO**  
NOVIEMBRE 2024

ESCALAFÓN	OCUPACIÓN			
	TOTAL	PLANTA PERMANENTE Y TRANSITORIA	PERSONAL EN EL EXTERIOR	PERSONAL CONTRATADO
<b>TOTAL</b>	<b>414.662</b>	<b>356.330</b>	<b>1.128</b>	<b>57.204</b>
AUTORIDADES SUPERIORES DEL PODER EJECUTIVO NACIONAL	299	299	0	0
PERSONAL DEL EX-ÓRGANO DE CONTROL DE CONCESIONES VIALES (OCCOVI)	265	199	0	66
PERSONAL DE LA COMISION NAC. DE ACTIV. ESPACIALES	256	221	0	35
FUNCIONARIOS FUERA DE NIVEL	252	251	1	0
PERSONAL DEL ORGANISMO REGULADOR DEL SISTEMA NACIONAL DE AEROPUERTOS	249	74	0	175
PERSONAL DE LA UIF	241	241	0	0
PERSONAL NO DOCENTE DE UNIV. NAC. - F. M. LILLO	189	179	0	10
PERSONAL TRANSITORIO	187	187	0	0
PERSONAL EMBARCADO DE CONS.PORTUARIAS Y VIAS NAVEGABLES	160	160	0	0
PERSONAL DEL ENOHTSA	134	13	0	121
PERSONAL DEL ORGANISMO REGULADOR DE SEGURIDAD DE PRESAS	74	1	0	73
PERSONAL DE ADMINISTRADORES GUBERNAMENTALES	63	63	0	0
PERSONAL TEMPORARIO DE LAS FF. AA.	61	61	0	0
PERSONAL DEL ONABE	60	60	0	0
PERSONAL SUPERIOR Y GERENCIAL - ANSES	56	56	0	0
PERSONAL EMBARCADO DEL INIDEP	50	14	0	36
PERSONAL DE LA COM. NAC. DE COMERCIO EXTERIOR	41	31	0	10
PERSONAL DEL INPROTUR	37	37	0	0
PERSONAL CONTRATADO SERV. TRANSPORTES NAVALES	37	37	0	0
PERSONAL DEL CENTRO BORGES	16	16	0	0
PERSONAL DE TALLERES GRAFICOS	10	10	0	0
PERSONAL DE UESTEE	7	7	0	0
PERSONAL DOCENTE DEL INSTITUTO SUPERIOR DE SEGURIDAD AEROPORTUARIA (ISSA)	5	5	0	0



**CUADRO 13. PODER EJECUTIVO NACIONAL Y OTROS ENTES DEL SECTOR PUBLICO NO FINANCIERO: OCUPACIÓN POR TRAMOS SALARIALES**

NOVIEMBRE 2024

Tramos salariales	Cargos Ocupados		
	Número	Participación (%)	Acumulado (%)
271.571 (*) - 471.571	7.027	1,8	1,8
471.572 - 671.571	34.418	9,0	10,8
671.572 - 871.571	42.506	11,1	21,9
871.572 - 1.071.571	53.012	13,9	35,8
1.071.572 - 1.271.571	44.831	11,7	47,5
1.271.572 - 1.471.571	38.989	10,2	57,7
1.471.572 - 1.671.571	32.271	8,4	66,1
1.671.572 - 1.871.571	24.571	6,4	72,6
1.871.572 - 2.071.571	18.940	4,9	77,5
2.071.572 - 2.271.571	16.199	4,2	81,7
2.271.572 - 2.471.571	11.410	3,0	84,7
2.471.572 - 2.671.571	7.893	2,1	86,8
2.671.572 - 2.871.571	5.735	1,5	88,3
2.871.572 - 3.071.571	4.864	1,3	89,6
3.071.572 - 3.271.571	4.363	1,1	90,7
3.271.572 - 3.471.571	5.969	1,6	92,3
3.471.572 - 3.671.571	4.692	1,2	93,5
3.671.572 - 3.871.571	3.694	1,0	94,4
Mayor a 3.871.571	21.268	5,6	100,0
<b>TOTAL</b>	<b>382.652</b>	<b>100,0</b>	

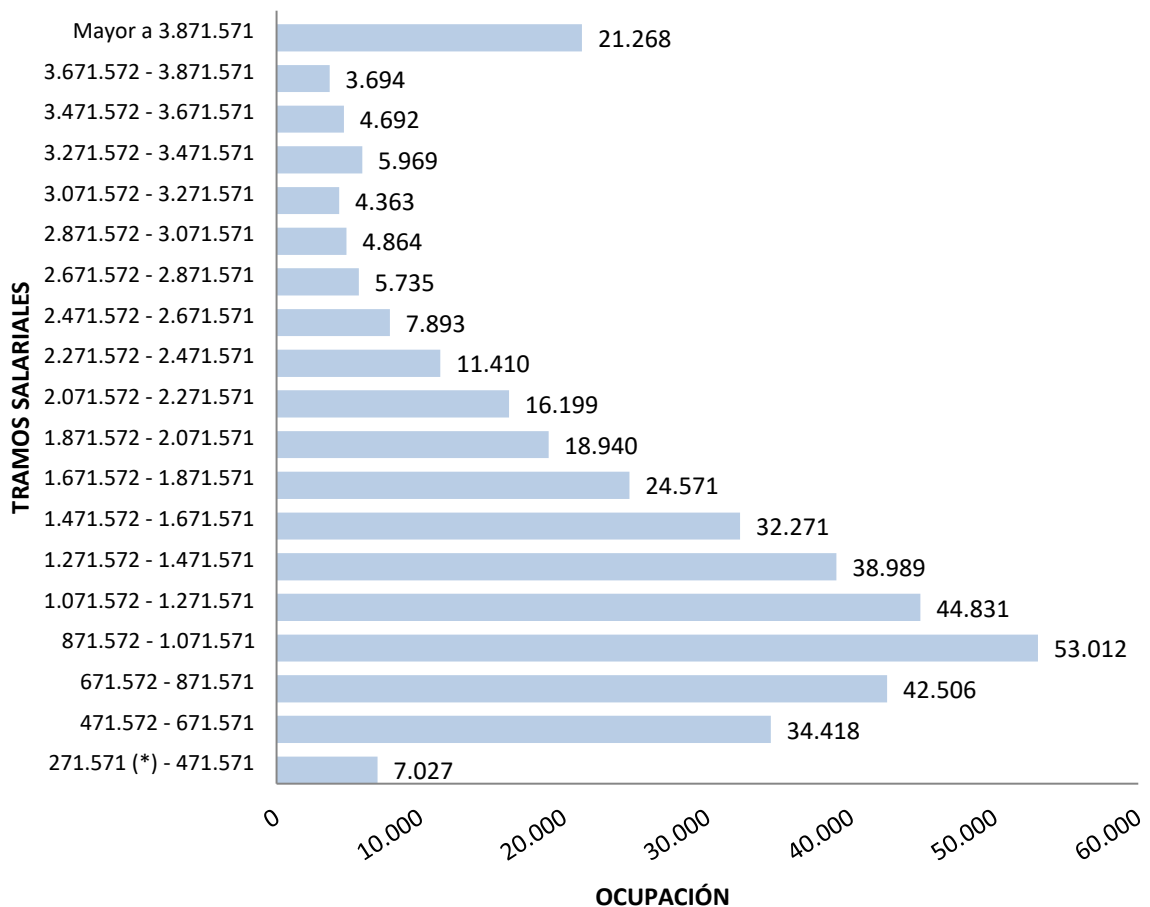

**CUADRO 14. OTROS ENTES DEL SECTOR PUBLICO NACIONAL NO FINANCIERO: OCUPACIÓN POR INSTITUCIÓN Y MODALIDAD DE EMPLEO**  
NOVIEMBRE 2024

INSTITUCIÓN	OCUPACIÓN		
	TOTAL	PERMANENTE Y TRANSITORIA	CONTRATADOS
<b>TOTAL</b>	<b>33.627</b>	<b>33.457</b>	<b>170</b>
ADMINISTRACION FEDERAL DE INGRESOS PUBLICOS - AFIP	20.623	20.595	28
INSTITUTO NACIONAL DE CINE Y ARTES AUDIOVISUALES - INCAA	378	245	133
UNIDAD ESPECIAL SISTEMA DE TRANSMISIÓN DE ENERGÍA ELÉCTRICA - UESTEE	7	7	0
INSTITUTO NACIONAL DE SERVICIOS SOCIALES PARA JUBILADOS Y PENSIONADOS - PAMI	12.600	12.600	0
COMISIÓN NACIONAL ANTIDOPAJE - CNAD	19	10	9

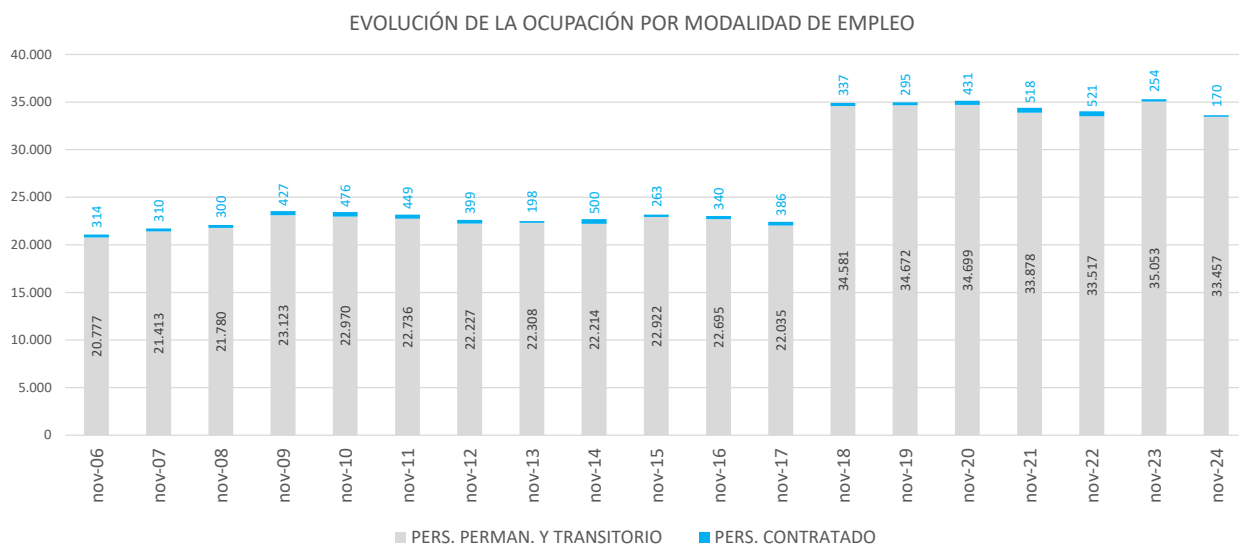

**CUADRO 15. EMPRESAS Y SOCIEDADES DEL ESTADO: OCUPACIÓN POR INSTITUCIÓN Y MODALIDAD DE EMPLEO  
NOVIEMBRE 2024**

EMPRESAS Y SOCIEDADES DEL ESTADO	OCUPACIÓN		
	TOTAL	PERMANENTE Y TRANSITORIA	CONTRATADOS
<b>TOTAL</b>	<b>79.215</b>	<b>77.990</b>	<b>1.225</b>
<b>Sociedades del Estado</b>	<b>32.230</b>	<b>31.064</b>	<b>1.166</b>
OPERADORA FERROVIARIA SOCIEDAD DEL ESTADO (SOFSE - TRENES ARGENTINOS DE PASAJEROS)	22.940	22.940	0
EMPRESA ARGENTINA DE NAVEGACIÓN AÉREA (EANA)	2.384	2.384	0
RADIO Y TELEVISIÓN ARGENTINA S.E.	2.299	2.299	0
DIRECCIÓN GENERAL DE FABRICACIONES MILITARES S.E	1.210	45	1.165
CASA DE LA MONEDA SE	1.297	1.297	0
TELAM SE	178	178	0
ADMINISTRACIÓN DE INFRAESTRUCTURAS FERROVIARIAS SOCIEDAD DEL ESTADO (ADIF)	456	455	1
ADMINISTRACIÓN GENERAL DE PUERTOS SOCIEDAD DEL ESTADO (AGPSE)	513	513	0
EDUC.AR SE	332	332	0
CONTENIDOS PÚBLICOS SE	141	141	0
FERROCARRILES ARGENTINOS SE	480	480	0
<b>Empresas Interestadales y del Estado</b>	<b>32</b>	<b>32</b>	<b>0</b>
CONSTRUCCION DE VIVIENDAS PARA LA ARMADA SE (COVIARA)	32	32	0
<b>Sociedades Anónimas</b>	<b>44.633</b>	<b>44.574</b>	<b>59</b>
CORREO OFICIAL DE LA REPÚBLICA ARGENTINA S.A	12.555	12.555	0
AEROLINEAS ARGENTINAS SA /AUSTRAL AEROAR	10.179	10.179	0
AGUA Y SANEAMIENTOS ARGENTINOS SA (AYSA)	6.379	6.379	0
BELGRANO CARGAS Y LOGISTICA SA (BCYL - TRENES ARGENTINOS DE CARGA)	4.426	4.426	0
CORREDORES VIALES S.A.	3.579	3.579	0
NUCLEOELÉCTRICA ARGENTINA SA (NASA)	3.032	2.973	59
INTERCARGO SA	1.453	1.453	0
FÁBRICA ARGENTINA DE AVIONES BRIGADIER SAN MARTÍN SA (FADEA)	737	737	0
ARSAT	682	682	0
TRENES ARGENTINOS CAPITAL HUMANO SA (EX DESARROLLO DE CAPITAL HUMANO FERROVIARIO SAPEM (DECAHF)	37	37	0
TALLERES NAVALES DÁRSENA NORTE (TANDANOR)	427	427	0
VEHICULO ESPACIAL DE NUEVA GENERACION SA (VENG)	434	434	0
INTEGRACIÓN ENERGÉTICA ARGENTINA SA (IEASA)	313	313	0
DIOXITEK SA	214	214	0
SERVICIO DE RADIO Y TELEVISION DE UNIVERSIDAD NACIONAL DE CORDOBA SA	130	130	0
RADIO UNIVERSIDAD NACIONAL DEL LITORAL SA	35	35	0
PLAYAS FERROVIARIAS DE BUENOS AIRES S.A.	17	17	0
POLO TECNOLÓGICO CONSTITUYENTES SA	4	4	0
<b>Otros Entes Empresariales</b>	<b>2.320</b>	<b>2.320</b>	<b>0</b>
YACIMIENTOS CARBONIFEROS DE RIO TURBIO (YCRT)	2.056	2.056	0
SUPERINTENDENCIA DE BIENESTAR DE LA POLICÍA FEDERAL ARGENTINA	211	211	0
CARLOS PELLEGRINI S.A. - GERENTE DE FONDOS COMUNES DE INVERSIÓN	46	46	0
INSTITUTO DE VIVIENDA DE LA FUERZA AÉREA (IVIFA)	7	7	0

## Notas Metodológicas

NOVIEMBRE 2024

### Fuente de información:

Plataforma mínima de información salarial presupuestaria del Sistema Integrado de Recursos Humanos (SIRHU). Normativa: Decreto N° 645/95, Ley N° 11.672 - Complementaria Permanente de Presupuesto (Artículo 85°), Resolución N° 78 de 2021 de la Secretaría de Hacienda (artículo 1° y Anexo I) y Resolución Conjunta N° 26 de 2019 de la entonces Secretaría de Empleo Público de la Jefatura de Gabinete de Ministros y de la Secretaría de Hacienda del entonces Ministerio de Hacienda.

### Definiciones:

1) Cargo financiado: comprende aquellos cargos y horas cátedra distribuidos, en el marco de lo dispuesto por el Decreto N° 88/23 (prórroga de la Ley N° 27.701), por Decreto N° 280/24 y DA N° 470/24 y actualizaciones (DA N° 858/4, DA N° 861/24, DA N° 910/24 y DA N° 1015/24).

2) Cargo ocupado: se refiere a la ocupación permanente y no permanente prevista en las estructuras organizativas vigentes y financiada en la Ley de Presupuesto, con retribución mensual, normal, habitual, regular y permanente de acuerdo con el nivel salarial establecido en el régimen escalafonario correspondiente.

- Planta permanente y transitoria: personal que ingresó por los mecanismos de selección establecidos, a cargos pertenecientes al régimen de carrera cuya financiación se encuentra prevista para cada jurisdicción u organismo descentralizado en la Ley de Presupuesto. Incluye al personal incorporado en las plantas transitorias con designación a término.

- Personal contratado: personal alcanzado por el Artículo 9° de la Ley N° 25.164 - Marco de Regulación del Empleo Nacional y su Decreto de reglamentación N° 1421/02 (el régimen de contrataciones de personal por tiempo determinado comprenderá exclusivamente la prestación de servicios de carácter transitorio o estacionales, no incluidos en las funciones propias del régimen de carrera, y que no puedan ser cubiertos por personal de planta permanente) y otras modalidades de contratación. No se incluye en esta clasificación los contratos de prestación de servicios profesionales autónomos que sean necesarios para el desarrollo de tareas, estudios, proyectos o programas especiales establecidos en el Decreto N° 1.109/17.

3) Período de referencia trimestral: 1° trimestre (Enero), 2° trimestre (Abril), 3° trimestre (Julio), 4° trimestre (Octubre).

4) Tramos salariales (\*): se establecen 19 tramos con amplitud de \$200.000 hasta salarios (normales, habituales, regulares y permanentes) de \$3.871.571 desde donde se agrupan el resto de los ingresos. El primer tramo 'hasta \$471.571' incluye casos con salarios al 50%, residentes médicos, personal docente, docentes civiles de las FF.AA., entre otros; el inicio del intervalo tiene como referencia el SMVM.

### Universo:

- Universo: las Jurisdicciones y Entidades comprendidas en los incisos a), b) y c) del Artículo 8° de la Ley de Administración Financiera y de los Sistemas de Control del Sector Público Nacional N° 24.156.

- Apertura institucional por jurisdicción, carácter institucional y servicio administrativo financiero (SAF): Decreto N° 8/23.

#### Administración Pública Nacional (APN):

- Poder Legislativo Nacional no remite información.
- Presidencia de la Nación no incluye la ocupación del personal de inteligencia.
- Ministerio Público de la Defensa es relevado por el SIRHU desde diciembre de 2022.
- El personal contratado del INTI es relevado por el SIRHU desde diciembre de 2022.

#### Otros Entes del Sector Público Nacional no Financiero (SPNNF):

- Comisión Nacional Antidopaje es relevada por el SIRHU desde marzo de 2020.
- Instituto Nacional de Servicios para Jubilados y Pensionados se incluye en el universo desde abril de 2018.
- Instituto Nacional de la Música no suministra información al SIRHU.

#### Empresas y Sociedades del Estado:

- Radio y Televisión Argentina (ex Sistema Nacional de Medios Públicos) incluye al Servicio Oficial de Radiodifusión.
- Fabricaciones Militares S.E. es relevada por el SIRHU desde febrero de 2021.
- Correo Oficial de la República Argentina S.A. es relevado por el SIRHU desde abril de 2019 (excluye el personal 'auxiliar' y de 'distribución' destinado transitoriamente a actividades vinculadas al proceso electoral).

\* Relevamiento por el SIRHU desde enero de 2024:

- Contenidos Públicos S.E.
- Ferrocarriles Argentinos S.E.
- Aerolíneas Argentinas S.A.
- Agua y Saneamientos Argentinos S.A.
- Belgrano Cargas y Logística S.A.
- Desarrollo del Capital Humano Ferroviario S.A.
- Corredores Viales S.A.
- ARSAT S.A.
- Polo Tecnológico Constituyentes S.A.
- Playas Ferroviarias de Buenos Aires S.A.
- Carlos Pellegrini S.A.
- Yacimientos Carboníferos de Río Turbio.
- Superintendencia de Bienestar de la PFA.
- Instituto de Vivienda de la Fuerza Aérea.

#### No remite información al SIRHU.

- Yacimientos Petrolíferos Fiscales S.A.
- Innovaciones Tecnológicas Agropecuarias S.A.
- Instituto de Obra Social de las Fuerzas Armadas.
- El sector público nacional financiero.

## Notas Metodológicas

NOVIEMBRE 2024

### ▪ Agrupamientos escalafonarios homogéneos

#### **Organismos reguladores:**

Incluye personal de: Ente Nacional Regulador de la Electricidad, Ente Nacional Regulador del Gas, Autoridad Regulatoria Nuclear, Comisión Nacional de Regulación del Transporte, Superintendencia de Riesgos del Trabajo, Ente Nacional de Comunicaciones, Organismo Regulador de Seguridad de Presas, y Organismo Regulador del Sistema Nacional de Aeropuertos.

#### **Contratados:**

El personal alcanzado por el Artículo 9° de la Ley N°25.164 - Marco de Regulación del Empleo Nacional y su Decreto de reglamentación N°1421/02, y otras modalidades.

- Desde el mes de septiembre de 2022, el INTI comenzó a remitir la información vinculada a la red de centros tecnológicos.

#### **Ley N° 14.250:**

Alcanza al Personal Convencionado (Ley 14250 CCT) de las Jurisdicciones y Entidades en el ámbito del Poder Ejecutivo Nacional. Incluye personal de: Talleres Gráficos, Administración Federal de Ingresos Públicos, Dirección Nacional de Vialidad, Ente Nacional de Obras Hídricas de Saneamiento, ANSES y Servicios de Transportes Navales.

#### **Organismos de ciencia y tecnología:**

Incluye personal de los escalafones científicos y técnicos dentro de los organismos tales como: Comisión Nacional de Energía Atómica, CONICET, INTA, INTI, SENASA, entre otros. Comprendidos dentro del CCTG homologado por el Decreto N° 214/06.

#### **SINEP - Decreto N° 2098/08:**

El Sistema Nacional de Empleo Público (SINEP) revisa, adecua y modifica el Sistema Nacional de la Profesión Administrativa (SINAPA) a partir del Decreto N° 2098/08 con vigencia desde el 1° de Diciembre de 2008. En cuanto a los "asesores", artículo 10 del Decreto N° 1421/02 inciso c): "al personal perteneciente al régimen de estabilidad que pase a revistar como "de gabinete" le alcanza la garantía prevista en el artículo 17 de la ley que se reglamenta por el presente referida a las designaciones en cargos sin estabilidad. Finalizado el período en que este personal se encontrara afectado al gabinete respectivo, retornará sin más trámite a su cargo de revista."

#### **Militar y de Seguridad:**

A partir de ENERO 2017 cerca de 18.000 agentes de seguridad de la POLICIA FEDERAL son transferidos a la Ciudad Autónoma de Buenos Aires.

#### **Civil de las Fuerzas Armadas:**

Personal alcanzado por el Convenio Colectivo Sectorial homologado por el Decreto N° 2539/15 y Personal Civil de la Policía de Seguridad Aeroportuaria.

#### **Resto de escalafones:**

Incluye personal de: Agencia Nacional de Administración de Bienes del Estado, Orquestas, Coros y Ballet, Guardaparques, Residencias Médicas, Autoridades Superiores del Poder Ejecutivo, Funcionarios Fuera de Nivel, Administradores Gubernamentales, Servicio Exterior, Sindicatura General de la Nación, Hospital Nacional Dr. Alejandro Posadas, Civiles de la Policía de Seguridad Aeroportuaria, entre otros.

### ▪ Régimen jurídico:

#### **Ley N° 24.185 - Decreto N°214/06: Convenio Colectivo de Trabajo General de la APN**

La Ley N° 24.185 establece las disposiciones por las que se regirán las negociaciones colectivas que se celebren entre la Administración Pública Nacional y sus empleados. Por su parte, el Decreto N° 214/06 regula las relaciones laborales del personal alcanzado de la Administración Pública Nacional. Incluye: Comisión Nacional de Actividades Espaciales, Consejo Nacional de Investigaciones Científicas y Técnicas, Cuerpo de Guardaparques Nacionales, Cuerpo de Administradores Gubernamentales, Embarcados de la Dirección Nacional de Construcciones Portuarias y Vías Navegables, Instituto Nacional de Tecnología Agropecuaria, Instituto Nacional de Tecnología Industrial, Orquestas, Coros y Ballet, Profesional de los Establecimientos Hospitalarios y Asistenciales e Institutos de Investigación y Producción dependientes de la Subsecretaría de Políticas de Salud y Ambiente, Sindicatura General de la Nación, Sistema Nacional de Empleo Público (SINEP), Civiles y Docentes Civiles de las Fuerzas Armadas, Investigación y Desarrollo de las Fuerzas Armadas, Comisión Nacional de Valores, Instituto Nacional de la Propiedad Industrial, Comisión Nacional de Regulación del Transporte, Comisión Nacional de Energía Atómica, Autoridad Regulatoria Nuclear, Ente Nacional de Comunicaciones, Ente Nacional Regulador de la Electricidad, Ente Nacional Regulador del Gas, Personal Civil de la Policía de Seguridad Aeroportuaria, Organismo Regulador del Sistema Nacional de Aeropuertos, Superintendencia de Riesgos del Trabajo, Instituto Nacional del Cine y Audiovisuales, Servicio Nacional de Sanidad y Calidad Agroalimentaria, Comisión Nacional de Comercio Exterior, Agencia Nacional de Administración de Bienes del Estado, Hospital Nacional Dr. Alejandro Posadas, entre otros.

#### **Ley N° 14.250 - Convenciones Colectivas de Trabajo**

Incluye Personal Superior, Gerencial y Convencionado de ANSES, Dirección General Impositiva, Dirección General de Aduanas, Ente Nacional de Obras Hídricas de Saneamiento, Servicio de Transportes Navales, Dirección Nacional de Vialidad, y Talleres Gráficos. A partir del II trimestre de 2018 se incluye el Instituto Nacional de Servicios para Jubilados y Pensionados en el total de Otros Entes del Sector Público Nacional No Financiero.

#### **Ley N° 19.101 - Personal Militar de las Fuerzas Armadas**

Personal militar en actividad, incluye: el personal en situación de retiro (artículo 62), capellanes, aspirantes y cadetes.

#### **Leyes N° 18.398, 19.349, 20.416, 21.965 y otras - Personal de Seguridad**

Incluye personal convocado de la Policía Federal y personal de la Policía de Seguridad Aeroportuaria. A partir de ENERO 2017 cerca de 18.000 agentes de seguridad y defensa de la POLICIA FEDERAL son transferidos a la Ciudad Autónoma de Buenos Aires.

#### **Leyes N° 20.957, 23.797 Y 24.489 - Personal del Servicio Exterior**

Incluye personal del servicio exterior en el exterior (584 agentes), y personal del servicio exterior en el país (472 agentes).

#### **Ley N° 22.127 - Sistema Nacional de Residencias Médicas**

El Sistema de Residencias alcanza a 3.220 agentes bajo un régimen de actividad a tiempo completo y con dedicación exclusiva.

#### **Otros marcos legales del personal contratado**

Incluye personal contratado del ex-OCCHOVI y del INCAA.

Excluye al personal contratado encuadrado bajo el Decreto N° 1.109/17 (partida 187 - contratos especiales).

#### **Otros regímenes**

Incluye Autoridades Superiores del PEN, Funcionarios Fuera de Nivel, Personal Docente, Temporarios de las Fuerzas Armadas, Personal de la Administración Nacional de Aviación Civil, del INPROTUR y Personal No Docente de Universidades Nacionales.