

# SISTEMA DE INFORMACIÓN, EVALUACIÓN Y MONITOREO DE PROGRAMAS SOCIALES

**SIEMPRO**  
Sistema de Información Monitoreo y Evaluación  
de Programas Sociales

Consejo Nacional  
de Coordinación  
de Políticas Sociales



Presidencia de la Nación

# REPORTE DE MONITOREO PROGRAMA AUH – AUHD - AUE 4º TRIMESTRE 2017

## DATOS DEL PROGRAMA

### Dependencia y autoridades

ANSES

Director Ejecutivo

Emilio Basavilbaso

Subdirector Ejecutivo de Prestaciones

Santiago L. Ibarzabal

### Ubicación en el presupuesto

Programa 19 Subprograma 03

### Incidencia en el presupuesto de la ANSES

5,33% (\$60.834,4 mill / \$1.141.502,06 mill)

### Dirección página web

<http://www.anses.gob.ar/>

# REPORTE DE MONITOREO PROGRAMA AUH – AUHD - AUE 4º TRIMESTRE 2017

## DESCRIPCIÓN DEL PROGRAMA

### Diagnóstico

Sin información

### Normativa

**AUH y AUHD:** Ley N° 24.714 – Decreto N° 1602

**AUE:** Decreto N° 446/11

### Objetivo General

La protección de la familia en condiciones de vulnerabilidad social.

### Objetivos específicos

- Escolarización, control de la salud, vacunación y documentación de todos los niños, niñas y adolescentes menores de 18 años de edad
- Control del embarazo

### Población objetivo

**AUH** niños/jóvenes hasta 18 años cuyos padres se encuentran desocupados, no perciben ninguna suma de dinero en concepto de Prestaciones Contributivas o No Contributivas, a excepción de algunos programas y/o proyectos del MTEySS. Los padres pueden ser trabajadores no registrados pero siempre que la suma de dinero que perciban sea menor o igual al SMVM Se cubren hasta un máximo de 5 hijos. En el caso de la **AUHD** no hay límite de edad de los hijos.

**AUE:** mujeres embarazadas que no cuenten con una cobertura de salud / obra social y se encuentren en situación de vulnerabilidad social.

### Componentes/ Prestaciones

- Prestación dineraria mensual
- Se paga un valor diferencial si el hijo discapacitado cuenta con Autorización expresa de ANSeS.
- En el caso de la AUE la prestación dineraria se paga de forma mensual durante 6 meses a partir de la semana 12 del embarazo.
- Ayuda escolar anual que se liquida una vez al año si el niño/joven concurre a la escuela y/o a un Centro de Rehabilitación.

# REPORTE DE MONITOREO PROGRAMA AUH – AUHD -AUE 4º TRIMESTRE 2017

## DESCRIPCIÓN DEL PROGRAMA

### Modalidad de ejecución

La ANSES realiza una transferencia mensual por el monto correspondiente al **80% del beneficio**.



Se accede al **20% restante** presentando la libreta que certifica:

- **concurrencia a un establecimiento educativo**
- cumplimiento del **plan de vacunación obligatorio**;
- de 0 a 5 años **estar inscriptos en el PLAN SUMAR**
- a partir de los 6 años, cumplir con el **control médico correspondiente**.



Las embarazadas **cobran el 20%** una vez verificado el **cumplimiento de los controles del embarazo** y la inscripción del hijo en el **Plan SUMAR**.



Sumar

# REPORTE DE MONITOREO PROGRAMA AUH – AUHD -AUE 4º TRIMESTRE 2017



## COBERTURA

En el trimestre recibieron asignaciones:

- 3.937.689 niños/jóvenes con AUH
- 29.272 niños/jóvenes con AUHD
- 86.491 embarazadas con AUE

Durante el 4º trimestre se observa una tasa de crecimiento del 0,62% en la cobertura de AUH respecto del trimestre anterior. En términos nominales el incremento fue de 24.271 niños, niñas con AUH, 797 con AUHD y 4.878 embarazadas.

En términos de cumplimiento de metas físicas la AUH y AUHD alcanzaron el 94% y la AUE el 53% de la previsto en la Ley de Presupuesto.

Evolución de la cobertura y tasa de variación interanual 2011-2017

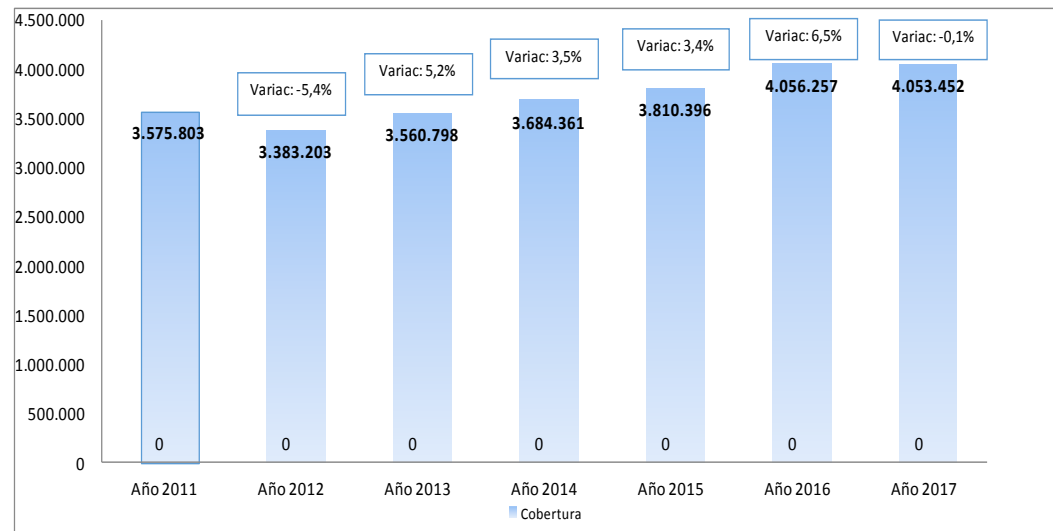

Fuente: Elaboración propia en base a datos suministrados por ANSES al SIEMPRO

# REPORTE DE MONITOREO PROGRAMA AUH – AUHD -AUE 4º TRIMESTRE 2017



## COBERTURA

El análisis mensual de la cobertura de la AUH en el 4º trimestre del año indica que el mes de mayor incremento fue octubre 0,31%. Mientras que la AUHD registró su máximo crecimiento en diciembre de 1,17%. Finalmente la AUE fue la asignación que mas se incrementó en el trimestre (6%) siendo noviembre el mes en el que registró el mayor crecimiento (2.08%)

Evolución de la cobertura por mes según línea programática

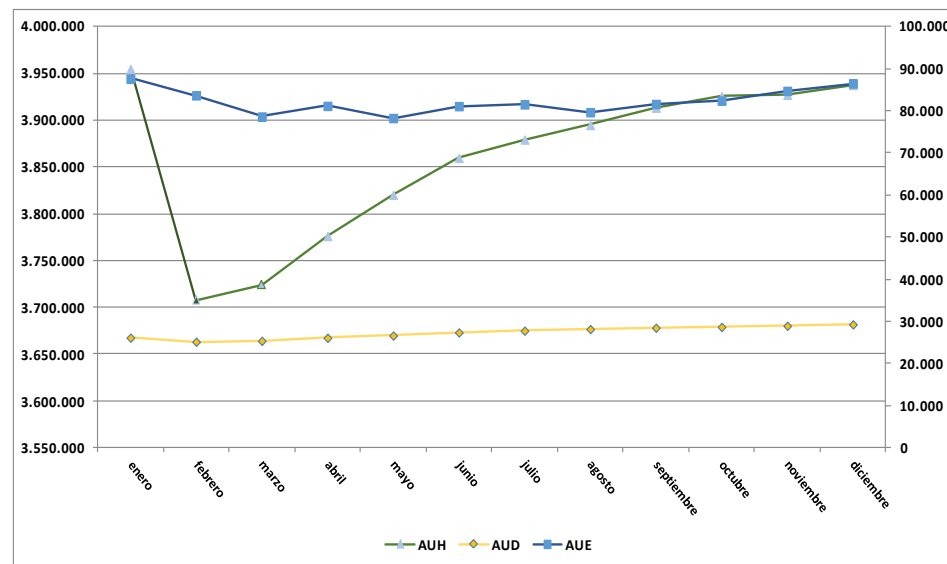

Fuente: Elaboración propia en base a datos suministrados por ANSES al SIEMPRO

# REPORTE DE MONITOREO PROGRAMA AUH –AUHD -AUE 4º TRIMESTRE 2017



## EJECUCIÓN PRESUPUESTARIA

El monto ejecutado en el trimestre en concepto de pago de AUH, AUHD y AUE fue de \$ 14.108.829.942 , de los cuales el 95,6% se destino al pago de la Asignación Universal por Hijo  
De acuerdo a la partida presupuestaria asignada por Ley al programa, se observa que al 4º trimestre se han ejecutado \$ 51.128.317.041, esto representa el 84% del presupuesto asignado.

### Montos unitarios vigentes

Asignaciones	Valor general	80%	20%	ZONA 1	80%	20%
AUE	\$ 1.412,00	\$ 1.130,00	\$ 283,00	\$ 1.836,00	\$ 1.469,00	\$ 367,00
AUH	\$ 1.412,00	\$ 1.130,00	\$ 283,00	\$ 1.836,00	\$ 1.469,00	\$ 367,00
AUHD	\$ 4.606,00	\$ 3.685,00	\$ 921,00	\$ 5.988,00	\$ 4.790,00	\$ 1.198,00
Ayuda Escolar Anual	\$ 1.182,00			\$ 1.182,00		

Fuente: Resolución ANSES N° 175/2017

Nota: Los nuevos montos de las AF entraron en vigencia a partir del 01/09/2017

Evolución de la ejecución presupuestaria anual 2011-  
4º trimestre de 2017 (en millones de pesos)

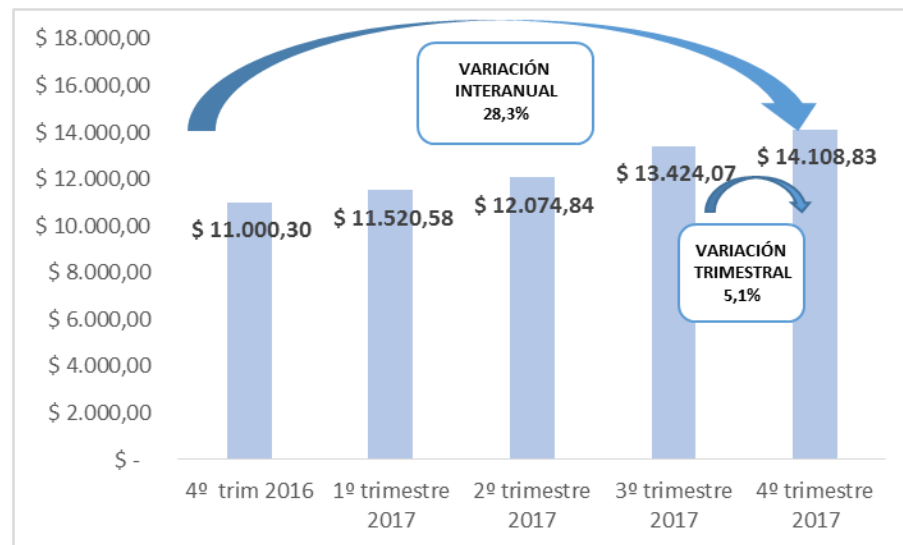

Fuente: Elaboración propia en base a datos suministrados por ANSES al SIEMPRO

# REPORTE DE MONITOREO PROGRAMA AUH – AUHD - AUE 4º TRIMESTRE 2017

## DISTRIBUCIÓN TERRITORIAL DE LOS NIÑOS/JOVENES CON AUH Y MONTOS EJECUTADOS

El 37,9% de los beneficiarios se concentra en la provincia de Buenos Aires

Titulares atendidos y Montos ejecutados (en millones de pesos)  
Programa Asignación Universal por Hijo. 4º trimestre de 2017

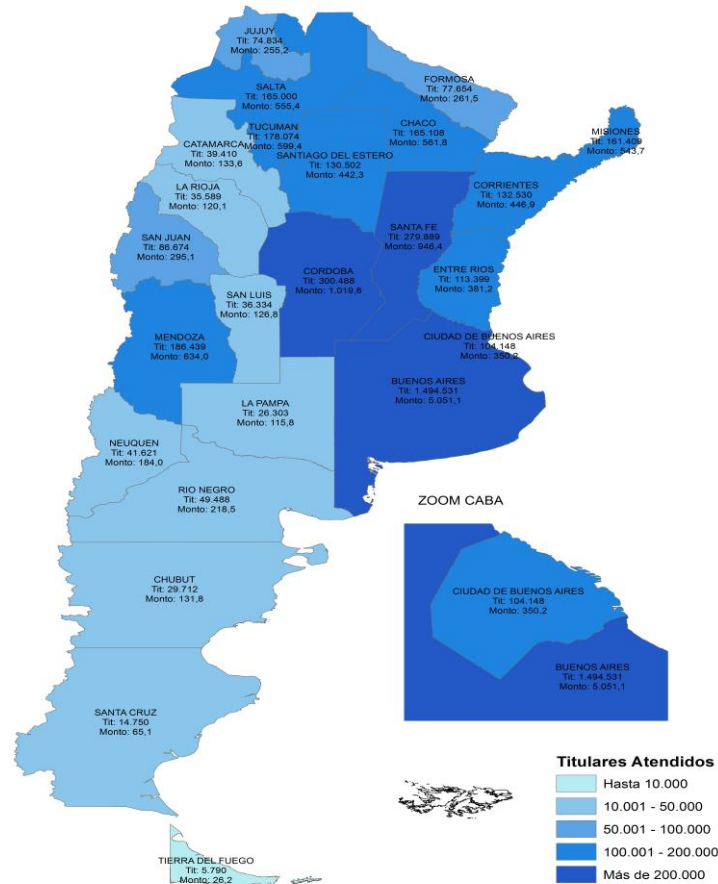



# REPORTE DE MONITOREO PROGRAMA AUH – AUHD - AUE 4º TRIMESTRE 2017

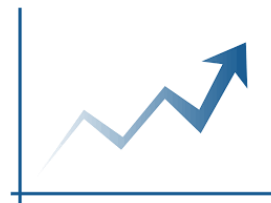

## INDICADORES

- Cada titular tiene a cargo alrededor de 1,8 niñas/os/jóvenes con cobertura de AUH, y en el último trimestre recibió en promedio por mes \$2,033 (considerando el cobro del 80%). Ese monto alcanzó para cubrir el 31% de la Canasta Básica Alimentaria (CBA) para una familia tipo.
- El monto estipulado por normativa (80%), se observa que cubre el 58,9% de la CBA para niños/as y adolescentes
- En comparación con el trimestre anterior, se observa que las CBA (+4,9%) aumentaron en una proporción menor que el aumento de la prestación (+13%), por lo que la cobertura de la misma respecto de las primeras aumentó levemente.

### Aclaraciones

Para el cálculo de la CBA de los niños/as y adolescentes, se tomó un coeficiente promedio de mujeres y varones menores de 18 años. Fuente: Encuesta Permanente de Hogares, INDEC.

Comparación de la prestación promedio mensual por titular de la AUH con la CBA

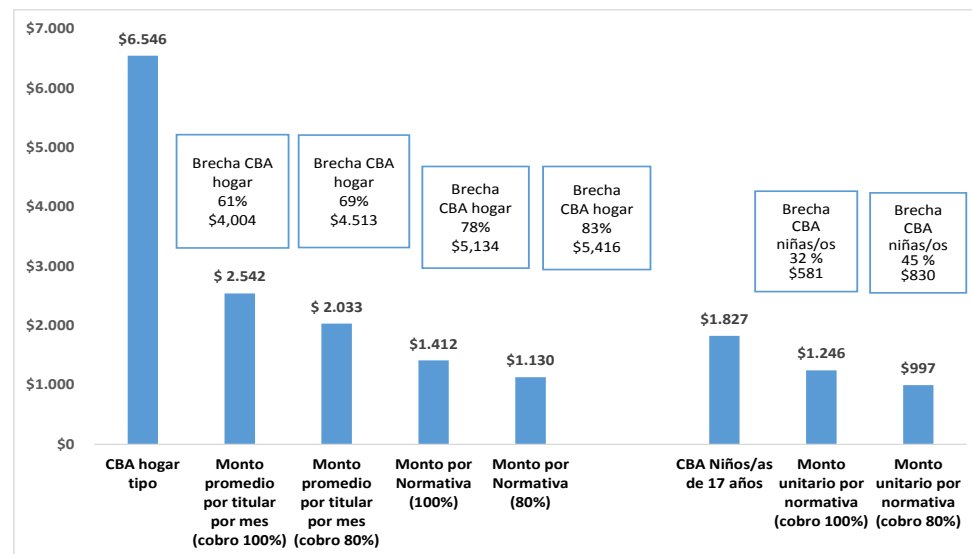

Fuente: SIM, SIEMPRO, INDEC.

# REPORTE DE MONITOREO PROGRAMA AUH – AUHD - AUE 4º TRIMESTRE 2017



## NIÑOS, NIÑAS Y ADOLESCENTES CON DIFICULTADES PARA PERCIBIR LA AUH

Al 4º trimestre de 2017 se registran 455.213 niños, niñas y adolescentes que no se encuentran percibiendo la AUH por inconvenientes con problemas relativos a la documentación de los padres.

En el trimestre se encuentran prorrogados 188.217 (4,81%) estos son destinatarios que si bien adeudan la presentación de la libreta continúan percibiendo la asignación .

Por otra parte en el periodo se encuentran suspendidos 258.731 destinatarios (6,61%) estos son niños, niñas y adolescentes que ya no perciben la asignación .

Finalmente se han dado de baja en el trimestre a 220.516 destinatarios, de los cuales el 9,6% corresponde a quienes cumplieron la mayoría de edad (18 años).

Destinatarios de la AUH con irregularidad en la presentación del Formulario-libreta N° 147

