

Monitor social **Índice de salarios**

(diciembre 2017)

Consejo Nacional
de Coordinación
de Políticas Sociales



Presidencia
de la Nación



RESUMEN

- ❑ El **Índice de Salarios** subió en diciembre un **1,1% mensual**. El crecimiento anual fue de **27,5%**.
- ❑ El alza de tarifas de servicios públicos impulsó la inflación **en diciembre**, por lo que **el salario real cayó un -2,0% respecto a noviembre**.
- ❑ Sin embargo, debido al comportamiento positivo observado a lo largo del año, en diciembre los salarios reales **se ubicaron un 2,2% por encima del mismo mes de 2016**.
- ❑ A nivel desagregado, **los salarios del sector privado no registrado tuvieron la suba más importante**, seguidos por el sector privado registrado y el sector público.
- ❑ A pesar de las diferencias entre sectores, **todos ellos mostraron una suba real respecto de diciembre 2016**.



ÍNDICE DE SALARIOS

En relación al mes previo, el IS subió un 1,1% mensual.

La mayor suba se observó en el sector privado no registrado, mientras que el público creció un 0,5% y el privado registrado un 0,7%.

ÍNDICE DE SALARIOS – Nivel general y componentes

Variación mensual en p.p

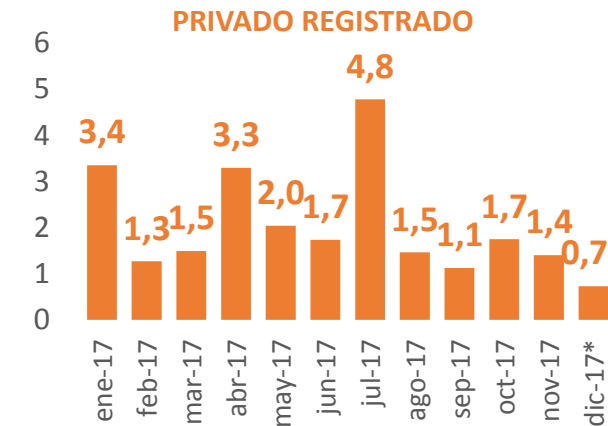
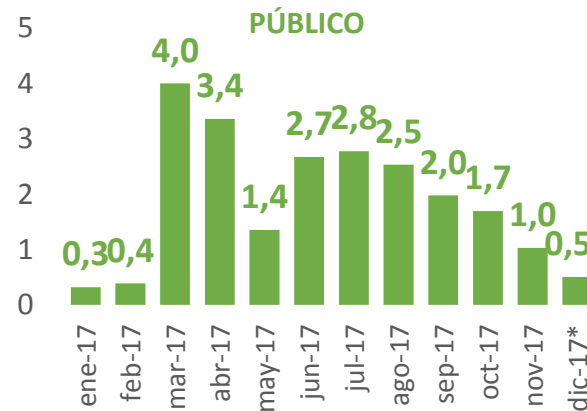
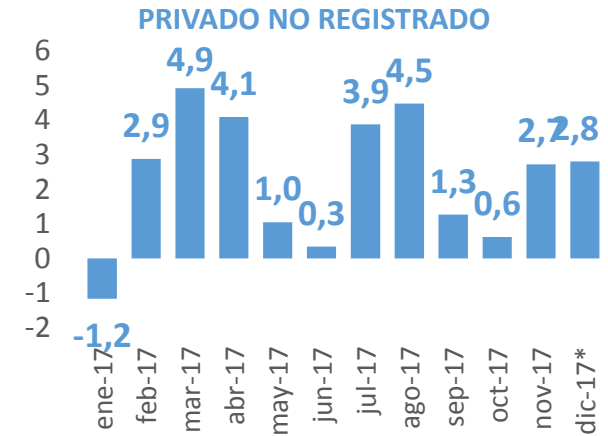
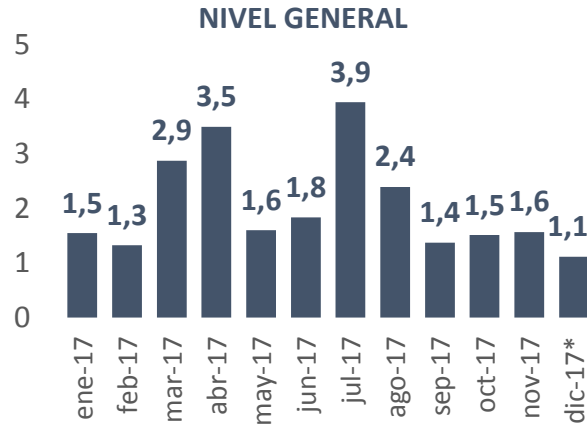

Fuente: elaboración propia en base a INDEC.





ÍNDICE DE SALARIOS

La suba anual alcanzó el 27,5%.

El IS Privado no registrado fue el que más creció, seguido por el privado registrado y el público en último lugar.

ÍNDICE DE SALARIOS

Variación anual, en p.p

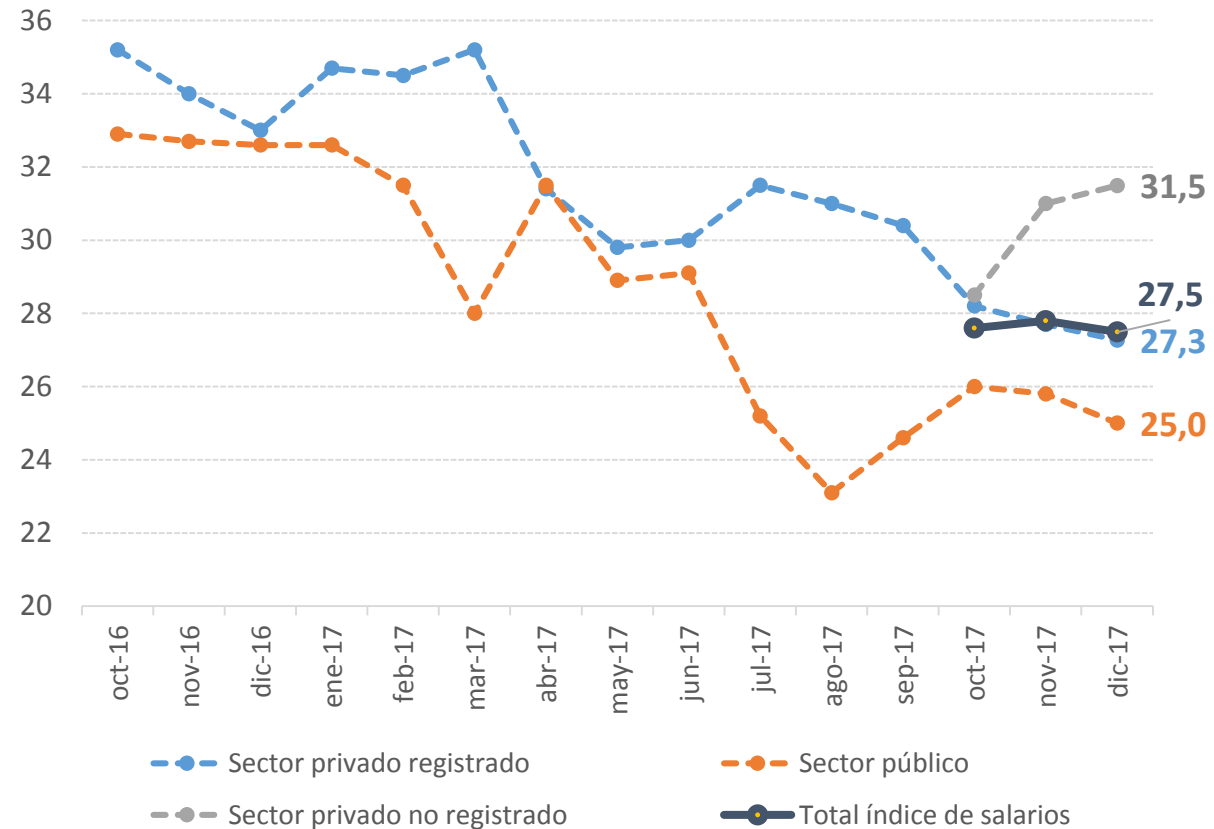

Fuente: elaboración propia en base a INDEC.





ÍNDICE DE SALARIOS

La suba anual alcanzó el 27,5%.

ÍNDICE DE SALARIOS

Acumulado desde diciembre 2016, en p.p

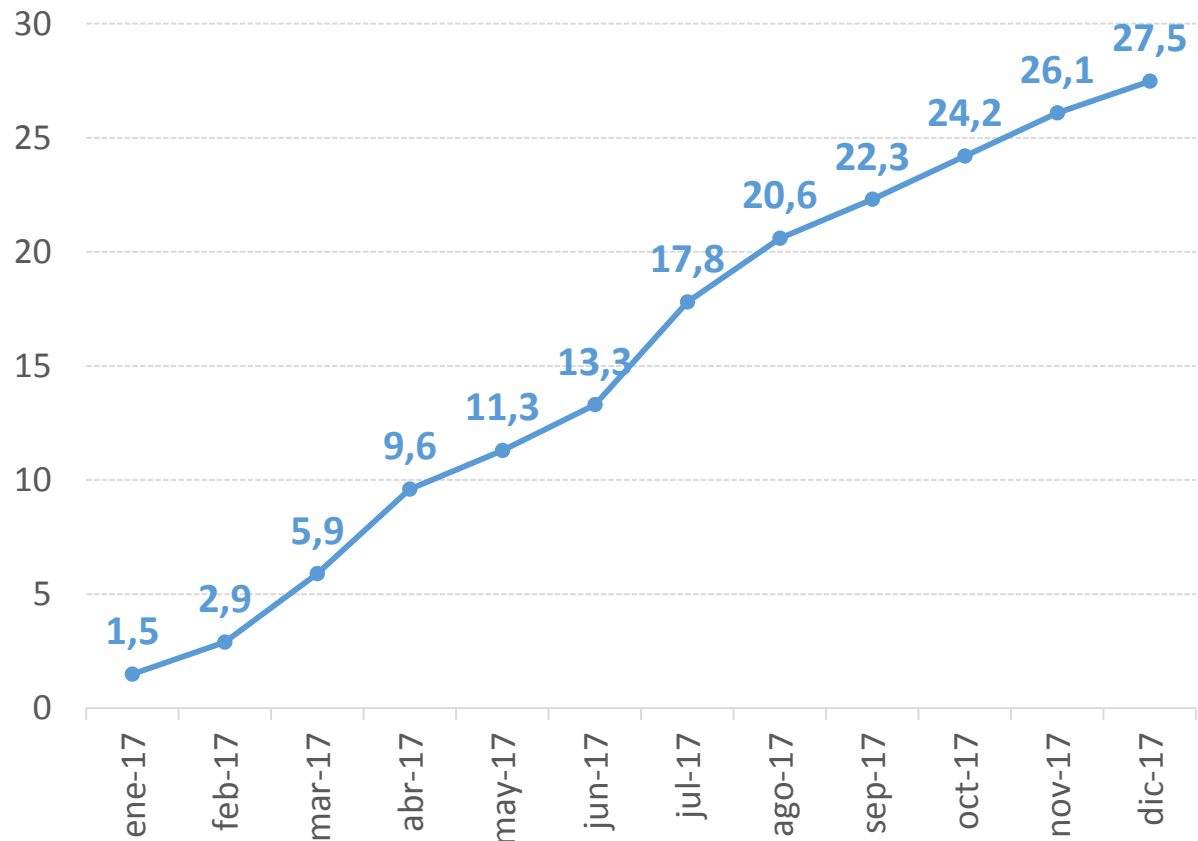

Fuente: elaboración propia en base a INDEC.





ÍNDICE DE SALARIOS

Descontada la inflación, en diciembre el IS cayó un 2,0% mensual, debido a la aceleración de la inflación.

Aún así, en el salario recuperó a lo largo del año y en diciembre se encontró un 2,2% por encima del mismo mes de 2016.

ÍNDICE DE SALARIOS REAL

Índice base 100= oct-16

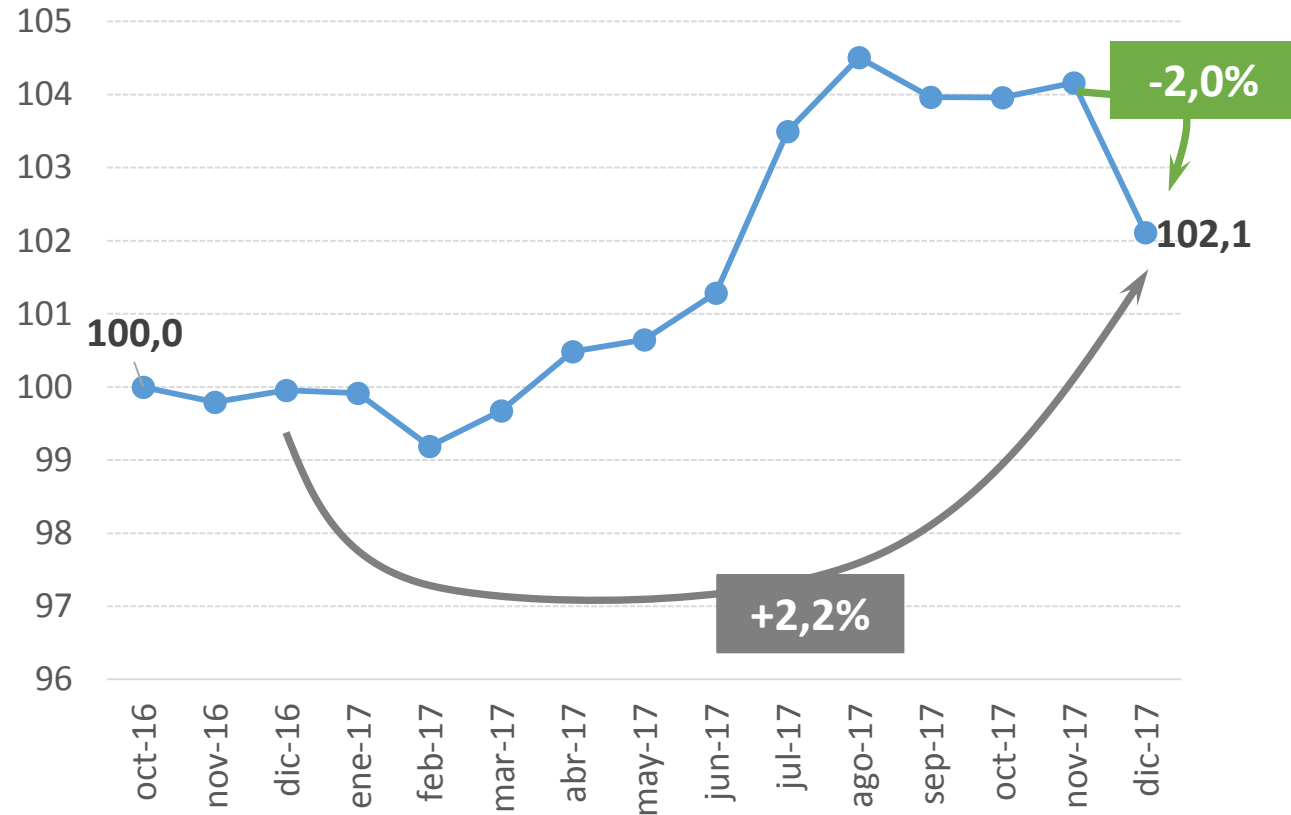

Fuente: elaboración propia en base a INDEC.

Nota: para deflactar se utilizó IPC INDEC Nacional, empalmado con IPC GBA INDEC.





ÍNDICE DE SALARIOS

Todos los componentes registraron una suba real respecto de diciembre 2016

En diciembre el sector público fue el que más caída mensual tuvo (-2,6%), seguido por el sector privado registrado (-2,3%).

COMPONENTES DEL ÍNDICE DE SALARIOS

Variación anual y mensual real en diciembre 2017

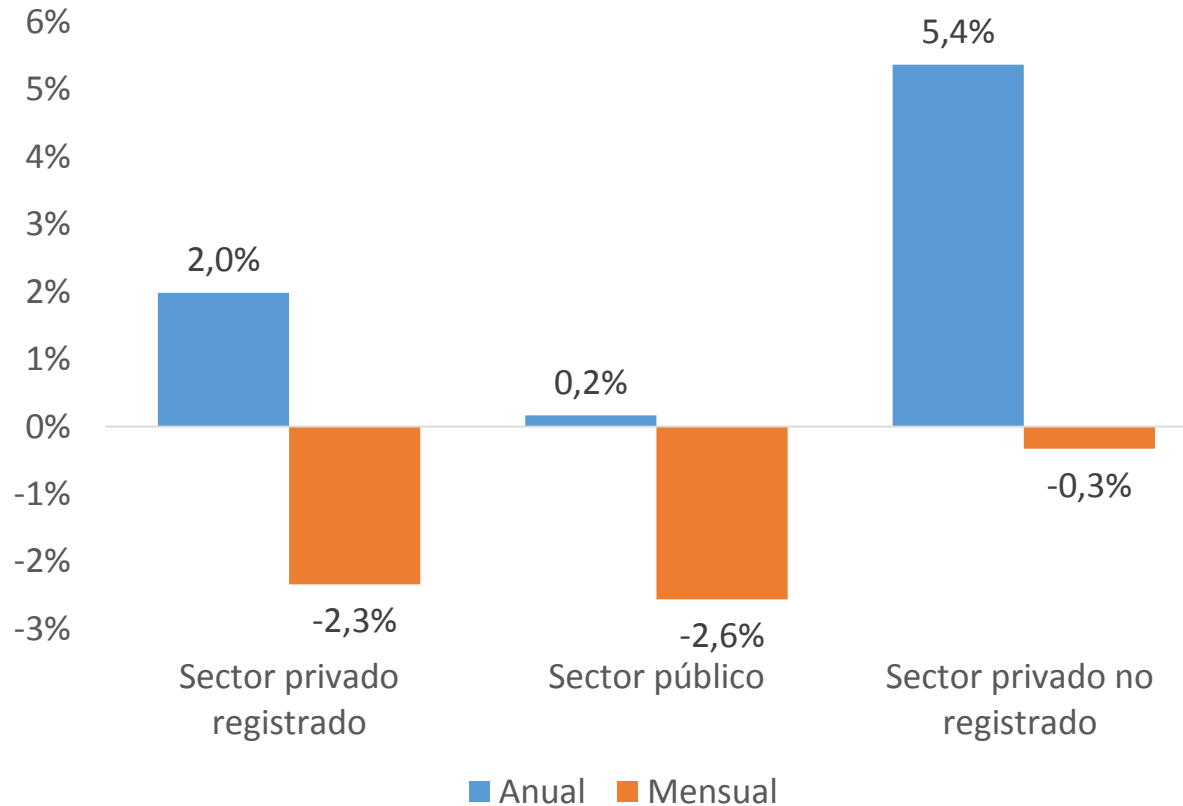

Fuente: elaboración propia en base a INDEC.

Nota: para deflactar se utilizó IPC INDEC Nacional, empalmado con IPC GBA INDEC.





ÍNDICE DE SALARIOS

PONDERACIÓN DEL ÍNDICE DE SALARIOS

- Privado registrado
- Público
- Privado no registrado

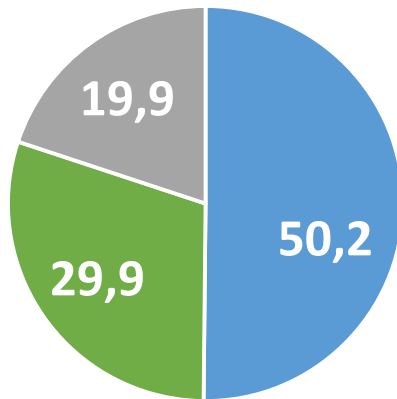

- ❑ Para la obtención de los salarios se efectúa una **encuesta** de periodicidad mensual a las empresas del Sector Privado y se recaba información mediante los circuitos administrativos correspondientes del Sector Público.
- ❑ El índice **privado no registrado** tiene un rezago de 5 meses y se obtiene con datos de la **EPH**.
- ❑ El IS excluye las variaciones salariales relacionadas con conceptos tales como la cantidad de horas trabajadas, descuentos por ausentismo, premios por productividad y todo otro concepto asociado al desempeño o las características de los individuos concretos.
- ❑ Las ponderaciones obedecen a la masa salarial.