

**CALIBRE PARA VALVULA
CORREDERA**



FIGURA N° 4

NOTA:
RUGOSIDAD DE SUPERFICIES
EN ZONAS INDICADAS CON
VW:

$hm \sqrt{0,20}$ - IRAM 4537

**CALIBRE PARA VALVULA
GRADUADORA**

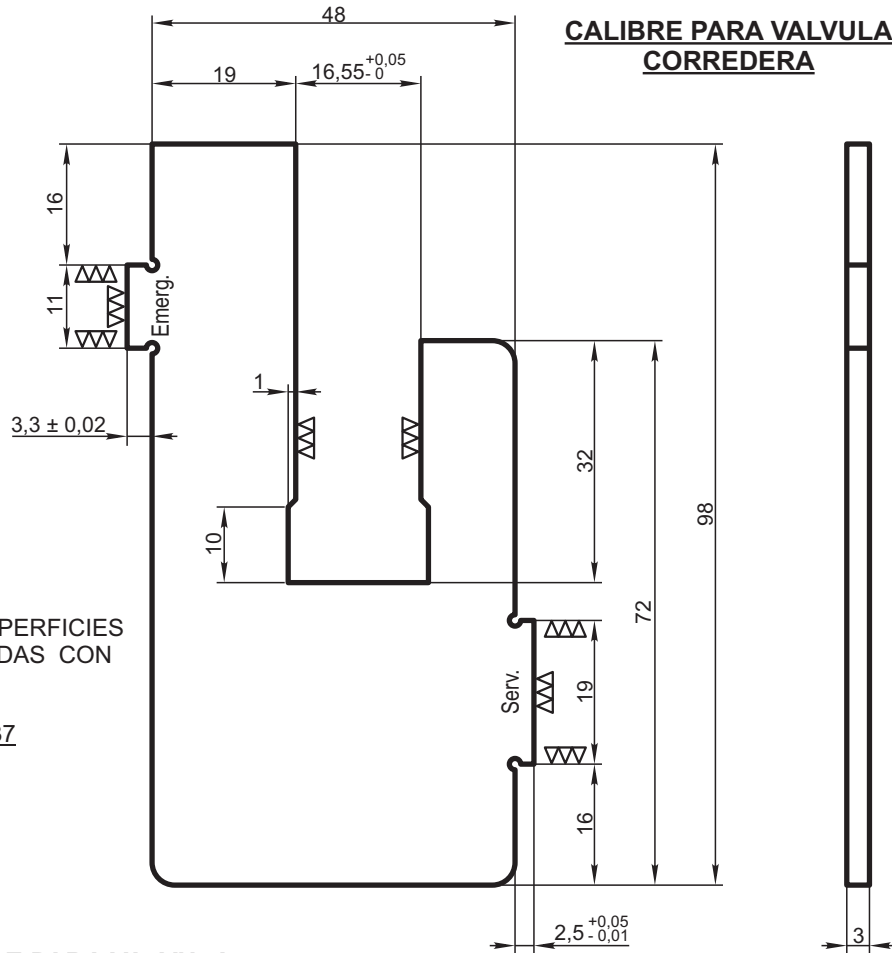

FIGURA N° 3

**CALIBRE PARA BUJE
CUERPO DE SERVICIO**

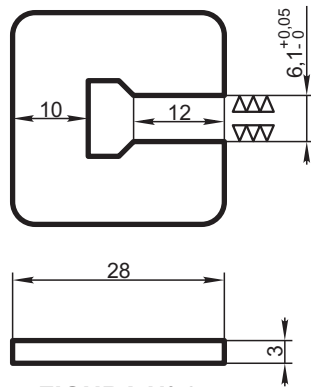
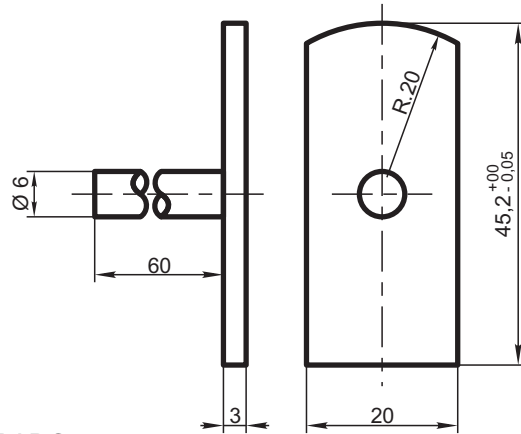

FIGURA N° 2

MATERIAL: IRAM IAS U500-503-F.30
TRATAMIENTO TERMICO: NITRURADO
DUREZA 54-64 H.Rc - CALIDAD I T.5

ITEM	DESCRIPCION	CANT.	ESCUADRIA, ESPECIF. Y OBSERVAC.	CATAL-NOMEN.
CALIBRE PARA VERIFICAR ASIENTO VALVULA CORREDERA Y GRADUADORA				FERROCARRILES ARGENTINOS
				AREA MECANICA
ESCALA 1:1	TROCHA TODAS	LINEAS: TODAS	UTILIZACION VAGONES	EMISION
FIRMA Y FECHA APROB.		N° DE PLANO NEFA 1234		1