



CANTIDAD DE BUQUES INSPECCIONADOS	
INSPECCION INICIAL (II)	454
MAS DETALLADA (ID)	496
<b>Totales</b>	<b>950</b>

CANTIDAD DE INSPECCIONES DE SEGUIMIENTO	
REINSPECCION (IS)	627

CANTIDAD DE BUQUES INSPECCIONADOS	
SIN DEFICIENCIAS	454
CON DEFICIENCIAS	496
<b>Totales</b>	<b>950</b>

TIPO DE BUQUES	
CARGA GENERAL	132
DRAGA	2
FRIGORIFICO	38
GASERO	5
GRANELERO	373
PASAJERO	37
PESQUERO	1
PETROLERO	63
PORTACONTENEDOR	90
QUIMIQUERO	135
REMOLCADOR	1
RO - RO	21
TANQUE	52
<b>Totales</b>	<b>950</b>

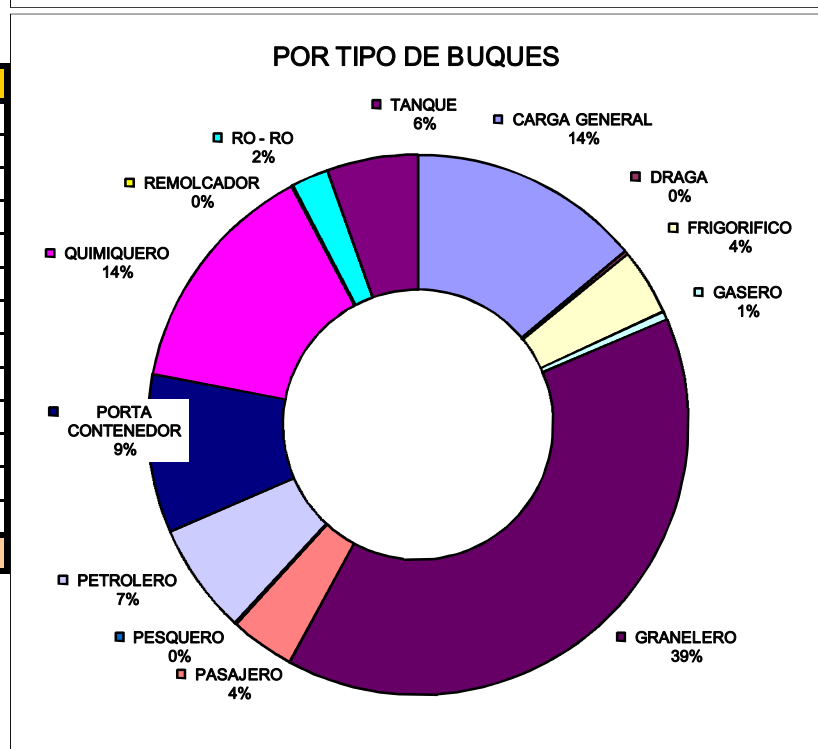
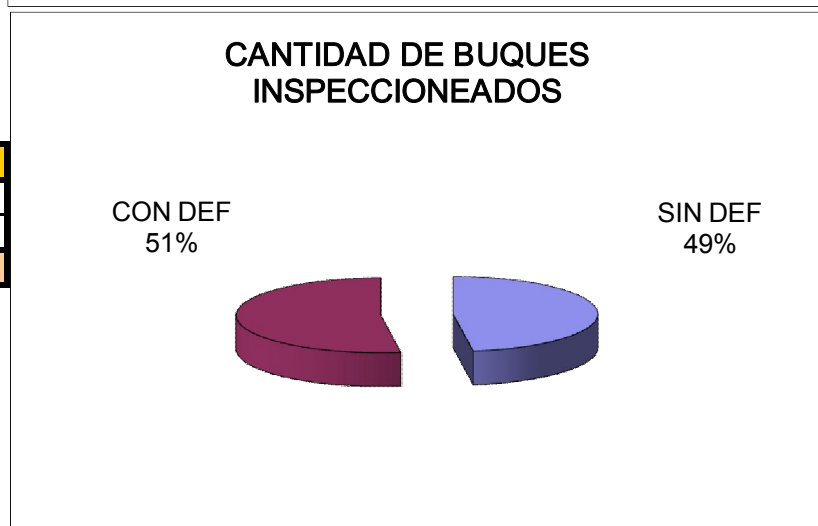
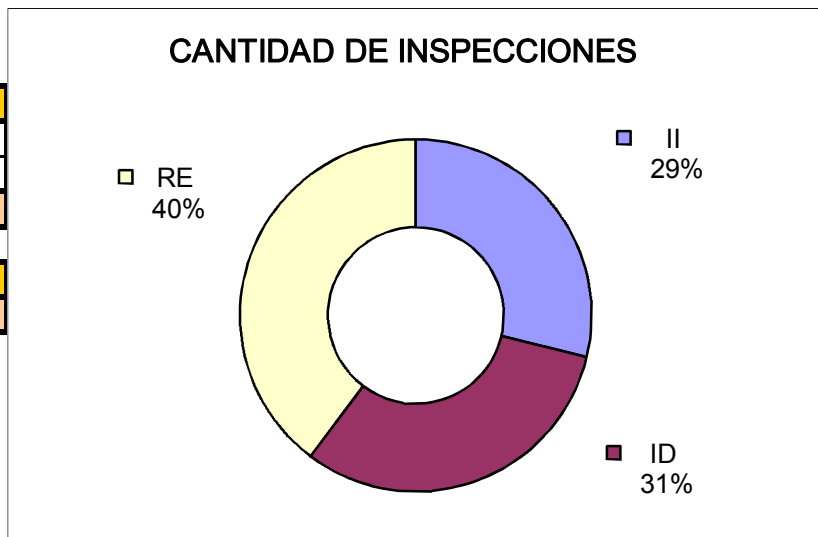



**POR EDAD DEL BUQUE**

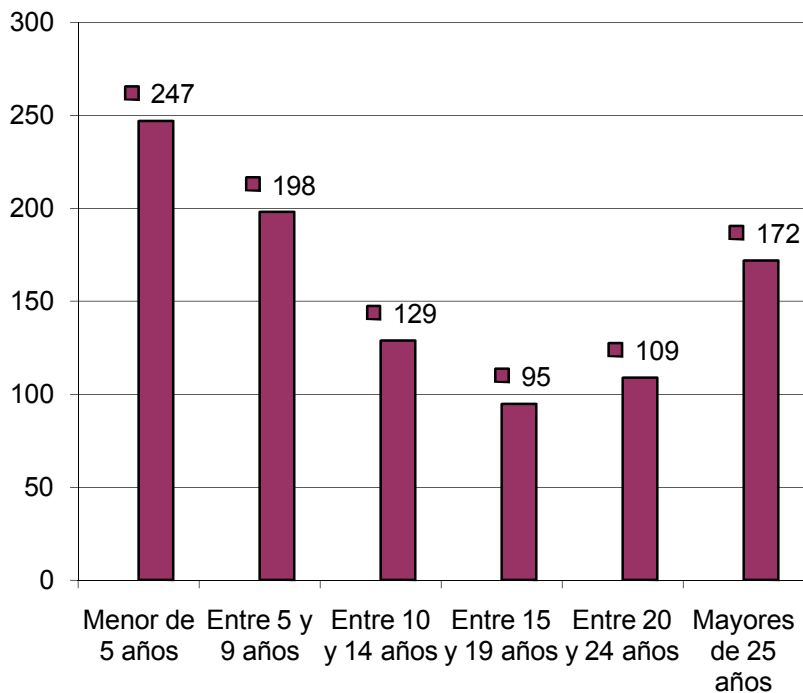

POR EDAD DEL BUQUE	
Menor de 5 años	247
Entre 5 y 9 años	198
Entre 10 y 14 años	129
Entre 15 y 19 años	95
Entre 20 y 24 años	109
Mayores de 25 años	172
<b>Totales</b>	<b>950</b>

**POR MEDIDAS ADOPTADAS**

CODIGO 10 (Deficiencias subsanadas)	627
CODIGO 15 (Deficiencias a ser subsanadas en el próximo puerto)	232
CODIGO 16 (Deficiencias a ser subsanadas dentro de los 14 Días)	155
CODIGO 17 (Subsanar las deficiencias previo al zarpe)	282
CODIGO 18 (Rectificar incumplimiento dentro de los 3 meses - Cod. IGS)	48
CODIGO 19 (Incumplimiento Grave - Cod. SGS)	5
<b>CODIGO 30 (Buque Detenido)</b>	<b>19</b>
CODIGO 35 (Retencion suspendida)	19
CODIGO 40 (Próximo puerto informado)	232
CODIGO 50 (Estado de bandera/cónsul informado)	950
CODIGO 70 (Sociedad de Clasificación informada)	950
<b>Totales</b>	<b>3519</b>

**POR MEDIDAS ADOPTADAS**

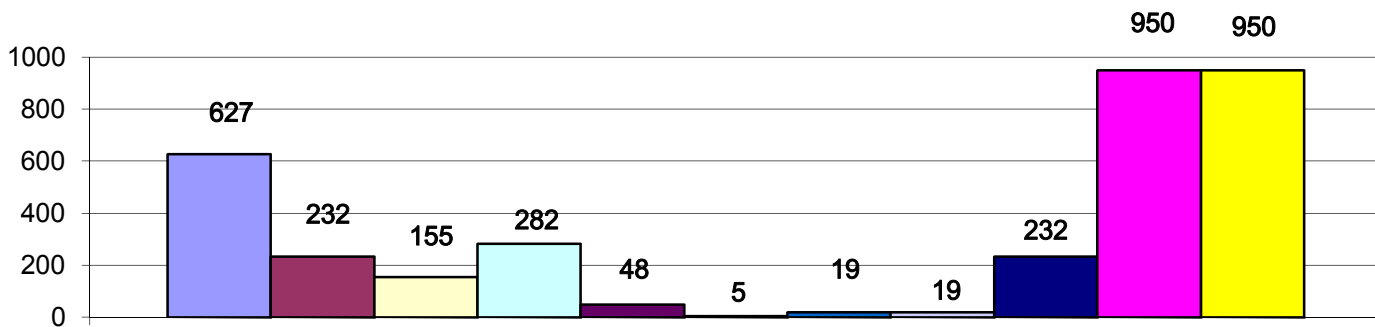



POR CONVENIOS INFRINGIDOS	
SOLAS 74	1314
ILLC 66	156
MARPOL 73/78	122
COLREG 72	6
STCW 78	138
CODIGO IGS	70
CODIGO PBIP	66
<b>Totales</b>	<b>1872</b>

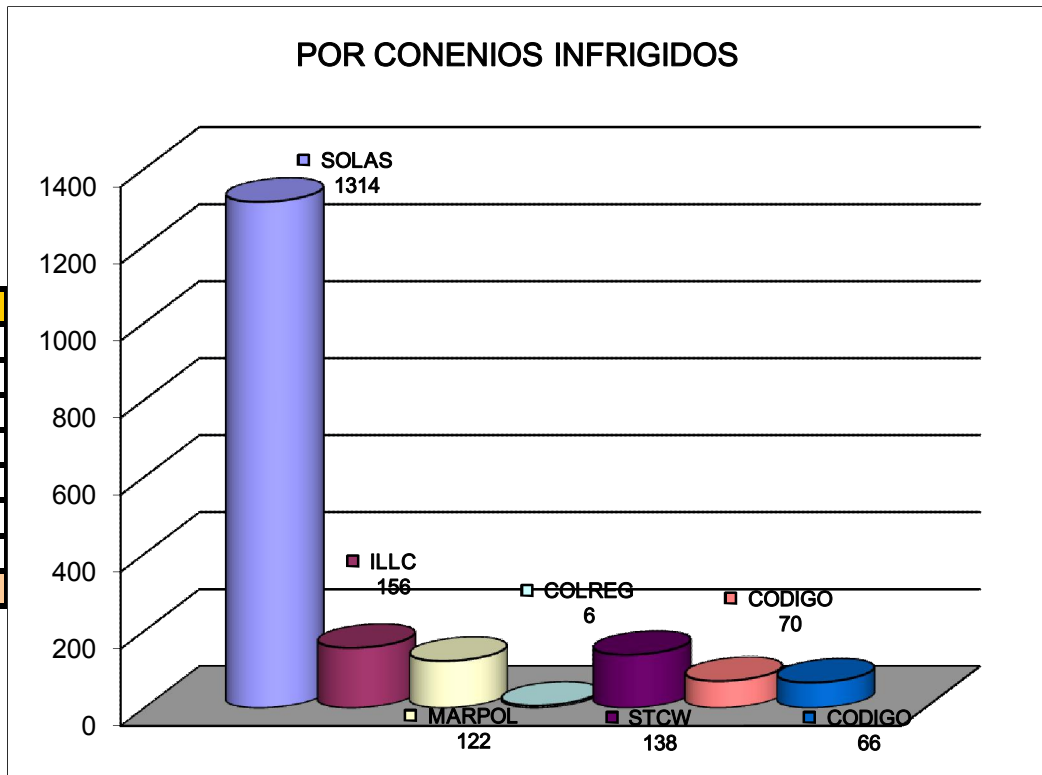

ORGANIZACIONES RECONOCIDAS	
AMERICAN BUREAU OF SHIPPING (ABS) (*)	102
BUREAU VERITAS (BV) (*)	99
CHINA CLASSIFICATION SOCIETY (CCS) (*)	27
DET NORSKE VERITAS (DNV) (*)	122
GERMANISCHER LLOYD (GL) (*)	106
KOREAN REGISTER (KR) (*)	29
LLOYD'S REGISTER (LR) (*)	144
NIPPON KAIJI KYOKAI (NKK) (*)	229
RUSSIAN MARITIME REGISTER OF SHIPPING (RMRS) (*)	25
REGISTRO ITALIANO NAVALE (RINA) (*)	34
INDIAN REGISTER OF SHIPPING (IRS)	2
VIETNAM REGISTER OF SHIPPING (VR) (*)	10
OTROS	21
<b>Totales</b>	<b>950</b>

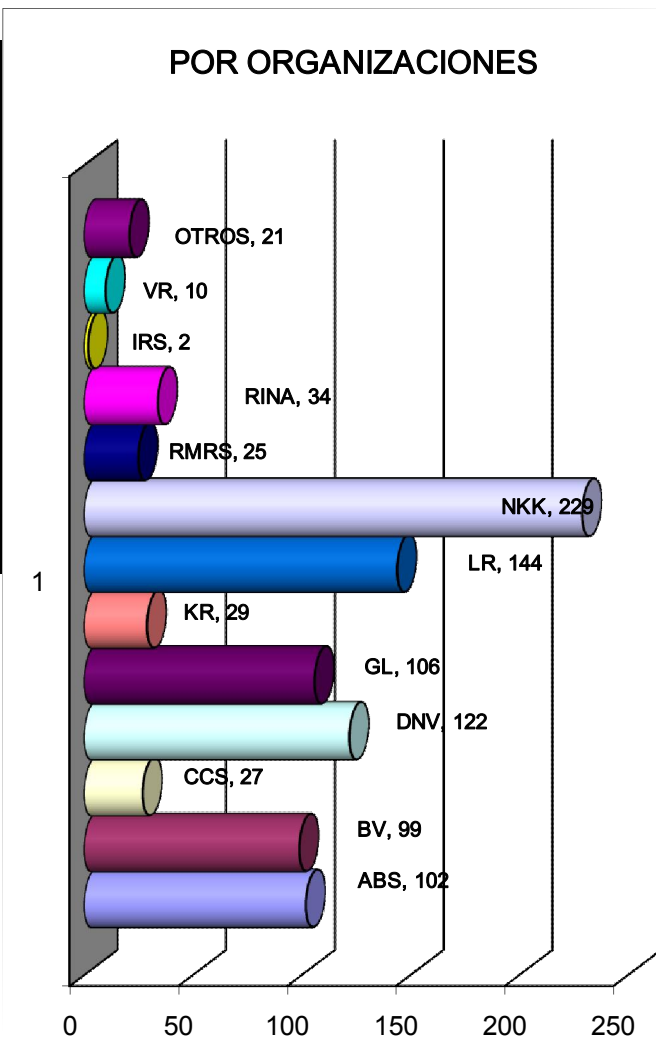



POR PUERTO		
	II/ID	IS
ARROYO SECO	42	42
BAHIA BLANCA	29	13
BUENOS AIRES	22	28
CALETA OLIVIA	1	
CAMPANA	13	18
COMODORO RIVADAVIA	18	10
DESEADO	7	5
DOCK SUD	41	34
LA PLATA	324	68
PUERTO MADRYN	5	2
MAR DEL PLATA	2	2
QUEQUEN	55	27
RIO GALLEGO	1	0
RIO GRANDE	1	0
RAMALLO	16	5
ROSARIO	21	16
SANTA FE	1	0
SAN ANTONIO	15	6
SAN LORENZO	152	248
SAN NICOLAS	46	29
SAN PEDRO	8	4
USHUAIA	50	21
VILLA CONSTITUCION	10	4
ZARATE	70	45
<b>Totales</b>	<b>950</b>	<b>627</b>

**INDICE DE INCUMPLIMIENTO:**

TBcd:  $\frac{496 \times 100}{950}$  **52,21%**  
 Cbi 950

TBcd: Total de buques con deficiencias

Cbi: Cantidad de buques inspeccionados

**INDICE DE DETENCION:**

TBd:  $\frac{14 \times 100}{950}$  **1,47%**  
 Cbi 950

TBd: Total de buques detenidos

**INDICE DE BUQUES DEMORADOS:**

CBd:  $\frac{306 \times 100}{950}$  **32,21%**  
 Cbi 950

CBd: Cantidad de buques demorados (30, 17, 19)

**PORCENTAJE DE BUQUES EXTRANJEROS DIFERENTES INSPECCIONADOS:**

TBI cb: Total de Buques extranjeros diferentes Ingresados

PBDI (%) =  $\frac{TBI \text{ cb} \times 100}{950}$  **40,51%**

TI cb: Total de buques inspeccionados

TBI cb 2345

PBDI: Porcentaje de Buques extranjeros Diferentes Ingresados



**POR CODIGOS DE DEFICIENCIA**

0100 - CERTIFICADO INTERNACIONALES Y DOCUMENTACION DEL BUQUE	178
0200 - DOCUMENTACION DE LA TRIPULACION	138
0300 - ALOJAMIENTO	1
0600 - DISPOSITIVOS Y MEDIOS DE SALVAMENTO	216
0700 - DISPOSITIVOS DE EXTINCION DE INCENDIOS	170
0800 - PREVENCIÓN DE ACCIDENTES	4
0900 - SEGURIDAD EN GENERAL	119
1000 - SEÑALES DE ALARMA	2
1100 - CARGA	1
1200 - LINEAS DE CARGA	156
1300 - DISPOSITIVOS DE AMARRE	23
1400 - MAQUINAS DE PROPULSION Y AUXILIARES	268
1500 - NAVEGACION	235
1600 - COMUNICACIONES	57
1700 - PREVENCIÓN DE LA CONTAMINACION - (ANEXO I)	83
1800 - BUQUES TANQUES	4
1900 - PREVENCIÓN DE LA CONTAMINACIÓN - (ANEXO II MARPOL)	3
2000 - DEFICIENCIAS OPERACIONALES RELATIVAS AL SOLAS	4
2100 - DEFICIENCIAS OPERACIONALES RELACIONADAS CON EL MARPOL	11
2200 - PREVENCIÓN DE LA CONTAMINACIÓN (ANEXO III)	1
2300 - PREVENCIÓN DE LA CONTAMINACIÓN - (ANEXO V)	24
2500 - DEFICIENCIAS CODIGO INTERNACIONAL DE GESTION DE LA SEGURIDAD	70
2600 - MEDIDAS EN SEGURIDAD ADICIONALES EN GRANELEROS	9
2700 - DEFICIENCIAS RELACIONADAS A MEDIDAS ESPECIALES PARA LA PROTECCION MAR.	66
2800 - DEFICIENCIAS RELACIONADAS A MEDIDADAS ESPECIALES PARA LA SEGURIDAD MARITIMA	29
<b>TOTALES</b>	<b>1872</b>

**POR CODIGOS DE DEFICIENCIAS**

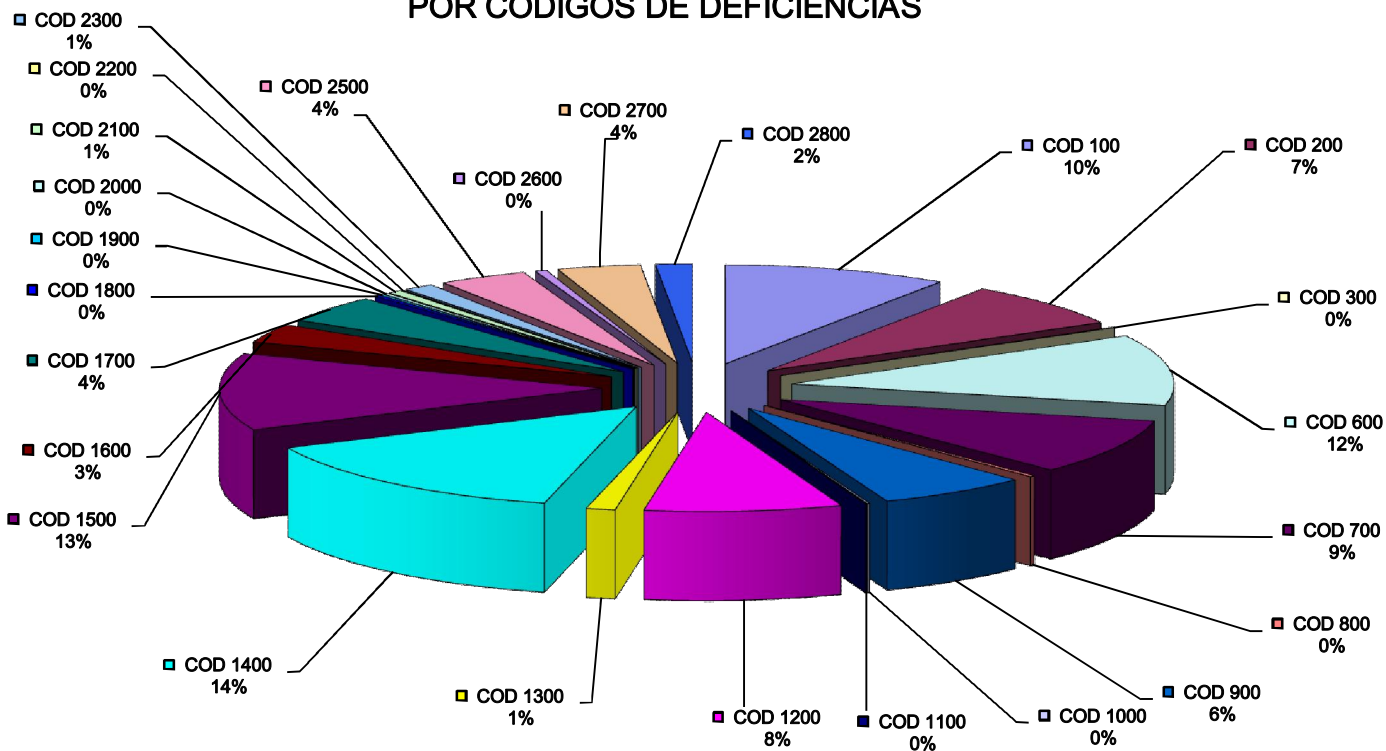



**BUQUES DETENIDOS AÑO 2009**

NOMBRE DEL BUQUE	BANDERA	OMI	TIPO	PUERTO	F/ DETENCION	F/ LEVANTAMIENTO
JIMILTA II	MALTA	8307387	GRANELERO	LPLA	14/01/2009 18:30 HS.	15/01/2009 18:20 HS.
MARKARID	IRAN	8107579	GRANELERO	BBLA	20/02/2009 22:10 HS.	24/02/2009 14:15 HS.
AL FARABI	ARABIA	8409678	QUIMIQUERO	SLOR	19/03/2009 14:30 HS.	22/03/2009 13:30 HS.
MAJORCA	MALTA	9294109	GRANELERO	SLOR	03/05/2009 01:20 HS.	04/05/2009 01:45 HS.
ESPIRITO SANTO	BRASIL	7433660	GRANELERO	LPLA	15/07/2009 11:00 HS.	16/07/2009 17:00 HS.
MARUBA SIMMONS	ALEMANNIA	9134517	CARGA GRAL.	LPLA	14/09/2009 12:00 HS.	15/09/2009 20:45 HS.
SKY PACIFIC	PANAMA	9041485	GRANELERO	SLOR	03/10/2009 23:00 HS.	09/10/2009 17:15 HS.
ITAMONTE	BRASIL	8920490	PETROLERO	LPLA	08/10/2009 15:00 HS.	11/10/2009 17:00 HS.
LEGENT UNITY	PANAMA	7433488	GRANELERO	LPLA	10/11/2009 13:00 HS.	28/11/2009 15:30 HS.
LILIANA DIMITROVA	BULGARIA	8105246	GRANELERO	ROSA	17/11/2009 14:00 HS.	19/11/2009 15:45 HS.
JIN SHAN	CHINA	9405005	GRANELERO	ROSA	20/11/2009 17:45 HS.	21/11/2009 22:45 HS.
HONG LINH	VIETNAM	9525699	CARGA GRAL.	LPLA	18/12/2009 10:30 HS.	26/12/2009 17:10 HS.
GALAXY'S	PANAMA	8416152	CARGA GRAL.	DSUD	21/12/2009 16:20 HS.	23/12/2009 16:00 HS.
HAKUFU	PANAMA	8603224	GRANELERO	SLOR	22/12/2009 20:20 HS.	28/12/2009 21:10 HS.