

## Indicadores claves de la situación epidemiológica de la tuberculosis en Argentina al 02 de mayo de 2023

**Tabla 1: Casos de tuberculosis meníngea en menores de 5 años y casos fallecidos en todos los grupos de edad por jurisdicción de notificación. República Argentina, 2021-2023**

Jurisdicción	Meningitis < 5 años						Fallecidos		Pérdida de seguimiento	
	Notificación			Residencia			2021	2022	2021	2022
	2021	2022	2023	2021	2022	2023				
<b>Argentina</b>	<b>12</b>	<b>13</b>	<b>8</b>	<b>12</b>	<b>13</b>	<b>8</b>	<b>812</b>	<b>669</b>	<b>1070</b>	<b>535</b>
Buenos Aires	5	2	2	12	9	8	204	160	570	243
C. A. B. A.	7	7	6	0	0	0	159	125	230	134
Catamarca	0	0	0	0	0	0	5	5	1	0
Chaco	0	1	0	0	1	0	43	29	8	7
Chubut	0	0	0	0	0	0	16	8	0	3
Córdoba	0	0	0	0	0	0	50	47	34	44
Corrientes	0	1	0	0	1	0	19	6	10	2
Entre Ríos	0	0	0	0	0	0	15	12	15	7
Formosa	0	0	0	0	0	0	15	12	14	13
Jujuy	0	0	0	0	0	0	39	38	4	2
La Pampa	0	0	0	0	0	0	2	1	2	0
La Rioja	0	0	0	0	0	0	1	0	0	0
Mendoza	0	0	0	0	0	0	14	7	2	2
Misiones	0	0	0	0	0	0	12	12	30	2
Neuquén	0	0	0	0	0	0	3	6	0	2
Río Negro	0	0	0	0	0	0	15	10	2	
Salta	0	1	0	0	0	0	106	113	59	34
San Juan	0	0	0	0	0	0	11	11	0	0
San Luis	0	0	0	0	0	0	4	1	2	0
Santa Cruz	0	0	0	0	0	0	5	5	2	2
Santa Fe	0	1	0	0	1	0	44	26	41	19
Sgo. del Estero	0	0	0	0	0	0	12	12	8	8
Tierra del Fuego	0	0	0	0	0	0	1	1	0	0
Tucumán	0	0	0	0	0	0	17	22	36	11
Sin Especificar	0	0	0	0	1	0	0	0	0	0

**Nota:** La información presentada en el informe estadístico se obtuvo del procesamiento de los datos descargados del SNVS 2.0 del Sistema Integrado de Información Sanitaria Argentino (SISA) el **02 de mayo de 2023**.

**Fuente:** Instituto Nacional de Enfermedades Respiratorias (INER) "Emilio Coni", con base en los datos de los Programas de Control de la Tuberculosis de las 24 Jurisdicciones del país. Ministerio de Salud, Argentina, mayo de 2023.

**Tabla 2: Avance de la notificación de casos de tuberculosis, todas las formas, por grupo de edad. República Argentina, por jurisdicción de notificación, 2022**

Jurisdicción de Notificación	Casos registrados (1)	Casos en estudio (2)	Casos de TB	Casos Pediátricos, Adolescentes y de 20 años o más						
				0-4	5-9	10-14	15-19	< 20	>= 20	S/I
<b>Argentina</b>	<b>15475</b>	<b>1819</b>	<b>13656</b>	<b>322</b>	<b>245</b>	<b>476</b>	<b>1193</b>	<b>2236</b>	<b>11402</b>	<b>18</b>
Buenos Aires	6923	1170	5753	81	71	153	495	800	4941	12
C. A. B. A.	3297	138	3159	105	75	180	350	710	2446	3
Catamarca	27	1	26	4	0	2	1	7	19	0
Chaco	639	113	526	15	7	22	49	93	433	0
Chubut	102	0	102	4	3	2	6	15	87	0
Córdoba	455	10	445	25	12	14	23	74	371	0
Corrientes	236	22	214	2	0	3	18	23	191	0
Entre Ríos	237	19	218	4	2	1	23	30	188	0
Formosa	235	0	235	5	10	15	19	49	186	0
Jujuy	664	223	441	11	16	16	30	73	367	1
La Pampa	32	0	32	0	0	0	0	0	32	0
La Rioja	20	0	20	0	0	0	0	0	20	0
Mendoza	184	15	169	5	3	8	12	28	141	0
Misiones	225	0	225	1	1	0	17	19	206	0
Neuquén	60	0	60	0	2	4	4	10	50	0
Río Negro	76	0	76	5	1	1	4	11	65	0
Salta	811	37	774	20	19	22	46	107	666	1
San Juan	95	31	64	1	0	1	6	8	56	0
San Luis	49	24	25	0	0	0	0	0	25	0
Santa Cruz	52	1	51	2	1	2	7	12	39	0
Santa Fe	728	7	721	26	19	15	64	124	596	1
Sgo. del Estero	81	3	78	0	0	3	4	7	71	0
T. del Fuego	20	0	20	1	0	2	0	3	17	0
Tucumán	227	5	222	5	3	10	15	33	189	0

**(1) Número de casos registrados:** Es el número de casos totales registrados al SNVS 2.0 (SISA) con el evento tuberculosis.

**(2) Número de casos en estudio:** Incluye los casos que figuran <En estudio> en CLASIFICACION\_MANUAL (es conservador porque hay casos con bacteriología negativa, en esta variable, que tampoco tienen otro dato). Luego se consideran las siguientes variables para el filtrado:

- ninguna confirmación bacteriológica,
- ninguna imagen RX compatible,
- ninguna información sobre tratamiento y
- ninguna información sobre ID extrapulmonar.

**Nota:** La información presentada en el informe estadístico se obtuvo del procesamiento de los datos descargados del SNVS 2.0 del Sistema Integrado de Información Sanitaria Argentino (SISA) el **02 de mayo de 2023**.

**Fuente:** Instituto Nacional de Enfermedades Respiratorias (INER) "Emilio Coni", con base en los datos de los Programas de Control de la Tuberculosis de las 24 Jurisdicciones del país. Ministerio de Salud, Argentina, mayo de 2023.

**Tabla 3: Avance de la notificación de casos de tuberculosis, todas las formas, por grupo de edad. República Argentina, por jurisdicción de residencia, 2022**

Jurisdicción de Notificación	Casos Registrados (1)	Casos en estudio (2)	Casos de TB		Casos Pediátricos, Adolescentes y de 20 años o más						
			Nro.	Tasa (3)	0-4	5-9	10-14	15-19	< 20	>= 20	S/I
<b>Argentina</b>	<b>15475</b>	<b>1819</b>	<b>13656</b>	<b>29,54</b>	<b>322</b>	<b>245</b>	<b>476</b>	<b>1193</b>	<b>2236</b>	<b>11402</b>	<b>18</b>
Buenos Aires	8459	1183	7276	40,70	161	111	250	682	1204	6060	12
C. A. B. A.	1496	89	1407	45,66	25	32	80	145	282	1122	3
Catamarca	28	1	27	6,39	4	0	1	0	5	22	0
Chaco	642	111	531	43,25	14	7	22	50	93	438	0
Chubut	103	2	101	15,80	4	3	2	6	15	86	0
Córdoba	449	10	439	11,44	24	12	14	23	73	366	0
Corrientes	246	26	220	19,30	3	0	4	17	24	196	0
Entre Ríos	240	18	222	15,73	4	3	1	23	31	191	0
Formosa	245	1	244	39,69	5	10	15	20	50	194	0
Jujuy	674	223	451	57,27	12	16	16	30	74	376	1
La Pampa	30	0	30	8,23	0	0	0	0	0	30	0
La Rioja	21	0	21	5,20	0	0	1	1	2	19	0
Mendoza	174	16	158	7,78	5	3	7	11	26	132	0
Misiones	223	1	222	17,23	1	1	0	19	21	201	0
Neuquén	58	0	58	8,52	0	2	4	4	10	48	0
Río Negro	78	0	78	10,18	4	1	1	4	10	68	0
Salta	813	38	775	53,10	20	19	22	46	107	667	1
San Juan	96	30	66	8,27	1	0	1	7	9	57	0
San Luis	48	22	26	4,99	0	0	0	0	0	26	0
Santa Cruz	54	1	53	13,81	2	1	2	7	12	41	0
Santa Fe	722	7	715	19,92	25	19	15	63	122	592	1
Sgo. del Estero	91	5	86	8,62	0	0	3	6	9	77	0
T. del Fuego	22	0	22	12,09	1	0	2	0	3	19	0
Tucumán	221	4	217	12,51	4	3	10	14	31	186	0
Sin Especificar	242	31	211	-	3	2	3	15	23	188	0

**(1) Número de casos registrados:** Es el número de casos totales registrados al SNVS 2.0 (SISA) con el evento tuberculosis.

**(2) Número de casos en estudio:** Incluye los casos que figuran <En estudio> en CLASIFICACION\_MANUAL (es conservador porque hay casos con bacteriología negativa, en esta variable, que tampoco tienen otro dato). Luego se consideran las siguientes variables para el filtrado:

- ninguna confirmación bacteriológica,
- ninguna imagen RX compatible,
- ninguna información sobre tratamiento y
- ninguna información sobre ID extrapulmonar.

**(3) Tasa por 100.000 habitantes.**

**Nota:** La información presentada en el informe estadístico se obtuvo del procesamiento de los datos descargados del SNVS 2.0 del Sistema Integrado de Información Sanitaria Argentino (SISA) el **02 de mayo de 2022**.

**Fuente:** Instituto Nacional de Enfermedades Respiratorias (INER) "Emilio Coni", con base en los datos de los Programas de Control de la Tuberculosis de las 24 Jurisdicciones del país. Ministerio de Salud, Argentina, mayo de 2022.

Tabla 4: Avance de los resultados del tratamiento de la tuberculosis, todas las formas, por jurisdicción de notificación. República Argentina, 2021

Jurisdicción de Residencia	Total de casos	Número de casos según estado del tratamiento		Curado	Tratamiento completo	Pérdida de seguimiento	Fallecido	Fracaso	En tratamiento	Traslado	Casos con resultado del tratamiento <sup>3</sup>	Porcentaje de evaluación
		No Informado <sup>1</sup>	Informado <sup>2</sup>									
<b>Argentina</b>	<b>12472</b>	<b>2196</b>	<b>10029</b>	<b>1025</b>	<b>4685</b>	<b>1070</b>	<b>812</b>	<b>19</b>	<b>2418</b>	<b>247</b>	<b>7611</b>	<b>61,02</b>
Buenos Aires	5510	1668	3671	81	1851	570	204	6	959	171	2712	49,22
C. A. B. A.	2817	355	2428	451	848	230	159	8	732	34	1696	60,21
Catamarca	24	0	23	0	15	1	5	2	0	1	23	95,83
Chaco	419	43	374	51	92	8	43	0	180	2	194	46,30
Chubut	103	6	94	10	64	0	16	0	4	3	90	87,38
Córdoba	410	0	404	32	275	34	50	0	13	6	391	95,37
Corrientes	248	22	225	3	165	10	19	0	28	1	197	79,44
Entre Ríos	160	2	155	19	73	15	15	0	33	3	122	76,25
Formosa	173	1	171	20	122	14	15	0	0	1	171	98,84
Jujuy	317	11	300	87	143	4	39	0	27	6	273	86,12
La Pampa	30	0	28	13	11	2	2	0	0	2	28	93,33
La Rioja	32	19	13	0	0	0	1	0	12	0	1	3,13
Mendoza	137	10	122	13	85	2	14	0	8	5	114	83,21
Misiones	207	17	189	34	36	30	12	0	77	1	112	54,11
Neuquén	28	0	28	0	19	0	3	0	6	0	22	78,57
Río Negro	90	1	89	10	39	2	15	1	22	0	67	74,44
Salta	714	0	711	122	384	59	106	1	39	3	672	94,12
San Juan	64	4	60	3	3	0	11	0	43	0	17	26,56
San Luis	33	3	30	9	12	2	4	0	3	0	27	81,82
Santa Cruz	43	0	42	21	14	2	5	0	0	1	42	97,67
Santa Fe	587	14	569	5	298	41	44	0	181	4	388	66,10
Sgo. del Estero	86	1	84	4	57	8	12	0	3	1	81	94,19
Tierra del Fuego	19	0	17	2	13	0	1	0	1	2	16	84,21
Tucumán	221	19	202	35	66	36	17	1	47	0	155	70,14

<sup>1</sup>Casos sin información sobre el estado del tratamiento: Se desconoce si continúan en tratamiento o tienen algún resultado de tratamiento. <sup>2</sup>Casos con información sobre el estado del tratamiento: Es la suma de los casos en tratamiento y los casos con algún resultado de tratamiento (curado, tratamiento completo, pérdida de seguimiento, fallecido y fracaso). <sup>3</sup>Casos con resultado del tratamiento: Es la suma de los casos con algún resultado de tratamiento (curado, tratamiento completo, pérdida de seguimiento, fallecido y fracaso).

Tabla 5: Avance de los resultados del tratamiento de la tuberculosis, todas las formas, por jurisdicción de residencia. República Argentina, 2021

Jurisdicción de Residencia	Total de casos	Número de casos según estado del tratamiento		Curado	Tratamiento completo	Pérdida de seguimiento	Fallecido	Fracaso	En tratamiento	Traslado	Casos con resultado del tratamiento <sup>3</sup>	Porcentaje de evaluación
		No Informado <sup>1</sup>	Informado <sup>2</sup>									
<b>Argentina</b>	<b>12472</b>	<b>2196</b>	<b>10029</b>	<b>1025</b>	<b>4685</b>	<b>1070</b>	<b>812</b>	<b>19</b>	<b>2418</b>	<b>247</b>	<b>7611</b>	<b>61,02</b>
Buenos Aires	7036	1931	4923	336	2189	640	265	12	1481	182	3442	48,92
C. A. B. A.	1216	64	1133	193	479	159	92	3	207	19	926	76,15
Catamarca	25	0	24	0	15	1	5	2	1	1	23	92,00
Chaco	437	45	386	51	97	8	43	0	187	6	199	45,54
Chubut	104	7	94	10	62	1	17	0	4	3	90	86,54
Córdoba	405	0	399	31	274	32	49	0	13	6	386	95,31
Corrientes	246	23	222	4	165	10	19	0	24	1	198	80,49
Entre Ríos	164	4	158	19	74	15	16	0	34	2	124	75,61
Formosa	184	2	181	20	130	14	16	0	1	1	180	97,83
Jujuy	318	12	301	87	143	4	39	0	28	5	273	85,85
La Pampa	31	0	30	14	11	2	3	0	0	1	30	96,77
La Rioja	31	20	11	0	0	0	1	0	10	0	1	3,23
Mendoza	136	11	120	13	82	2	14	0	9	5	111	81,62
Misiones	209	17	191	33	38	30	12	0	78	1	113	54,07
Neuquén	29	0	29	0	19	0	4	0	6	0	23	79,31
Río Negro	92	1	91	10	43	1	15	0	22	0	69	75,00
Salta	708	0	704	124	377	59	104	1	39	4	665	93,93
San Juan	67	4	62	4	3	0	11	0	44	1	18	26,87
San Luis	34	3	31	9	12	3	4	0	3	0	28	82,35
Santa Cruz	45	0	44	21	16	2	5	0	0	1	44	97,78
Santa Fe	568	16	552	6	294	38	43	0	171	0	381	67,08
Sgo. del Estero	91	1	89	4	59	9	14	0	3	1	86	94,51
Tierra del Fuego	19	0	17	2	13	0	1	0	1	2	16	84,21
Tucumán	219	19	199	32	66	36	18	1	46	1	153	69,86
Sin Especificar	58	16	38	2	24	4	2	0	6	4	32	55,17

<sup>1</sup>Casos sin información sobre el estado del tratamiento: Se desconoce si continúan en tratamiento o tienen algún resultado de tratamiento. <sup>2</sup>Casos con información sobre el estado del tratamiento: Es la suma de los casos en tratamiento y los casos con algún resultado de tratamiento (curado, tratamiento completo, pérdida de seguimiento, fallecido y fracaso). <sup>3</sup>Casos con resultado del tratamiento: Es la suma de los casos con algún resultado de tratamiento (curado, tratamiento completo, pérdida de seguimiento, fallecido y fracaso).

Evaluación del tratamiento de la TB por Provincia de Residencia, Argentina, 2021

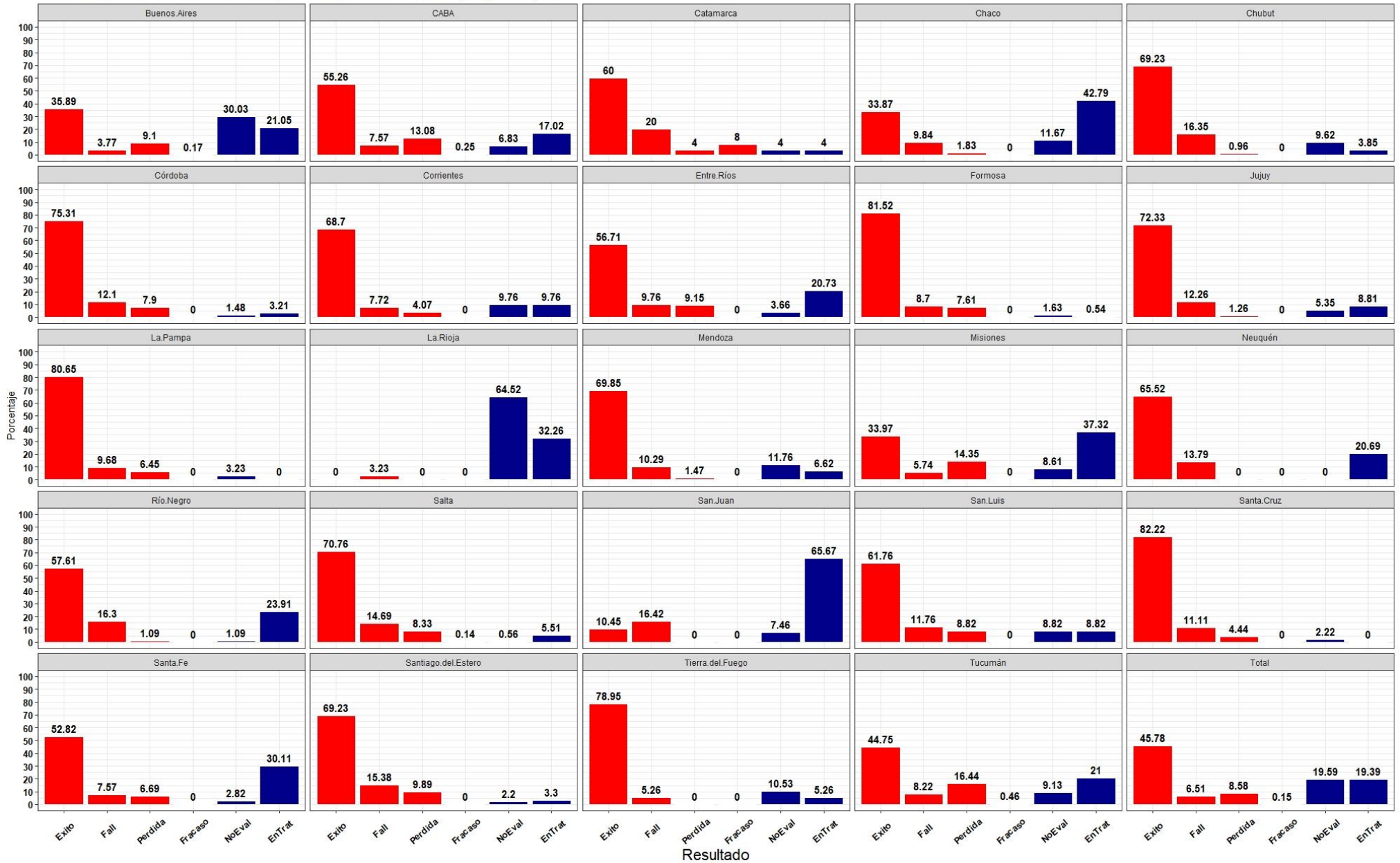

Evolución mensual del porcentaje de casos sin evaluación del tratamiento contra la TB por Provincia de Residencia, Argentina, 2021

