

Indicadores claves de la situación epidemiológica de la tuberculosis en Argentina al 03 de abril de 2023

Tabla 1: Casos de tuberculosis meníngea en menores de 5 años y casos fallecidos en todos los grupos de edad por jurisdicción de notificación. República Argentina, 2021-2023

Jurisdicción	Meningitis < 5 años						Fallecidos		Pérdida de seguimiento	
	Notificación			Residencia			2021	2022	2021	2022
	2021	2022	2023	2021	2022	2023				
Argentina	12	14	4	12	14	4	773	652	1024	457
Buenos Aires	5	2	1	12	10	4	186	158	534	206
C. A. B. A.	7	8	3	0	0	0	158	120	231	109
Catamarca	0	0	0	0	0	0	5	5	1	1
Chaco	0	1	0	0	1	0	44	29	10	3
Chubut	0	0	0	0	0	0	16	7	0	3
Córdoba	0	0	0	0	0	0	47	47	36	43
Corrientes	0	1	0	0	1	0	4	6	0	2
Entre Ríos	0	0	0	0	0	0	14	12	13	6
Formosa	0	0	0	0	0	0	15	12	16	9
Jujuy	0	0	0	0	0	0	40	36	2	2
La Pampa	0	0	0	0	0	0	2	1	2	0
La Rioja	0	0	0	0	0	0	1	0	0	0
Mendoza	0	0	0	0	0	0	14	6	2	2
Misiones	0	0	0	0	0	0	11	11	22	2
Neuquén	0	0	0	0	0	0	3	6	0	2
Río Negro	0	0	0	0	0	0	16	9	2	0
Salta	0	1	0	0	0	0	107	111	59	31
San Juan	0	0	0	0	0	0	11	11	0	0
San Luis	0	0	0	0	0	0	3	1	1	0
Santa Cruz	0	0	0	0	0	0	5	4	2	2
Santa Fe	0	1	0	0	1	0	44	25	44	15
Sgo. del Estero	0	0	0	0	0	0	11	12	8	8
Tierra del Fuego	0	0	0	0	0	0	1	1	0	0
Tucumán	0	0	0	0	0	0	15	22	39	11
Sin Especificar	0	0	0	0	1	0	0	0	0	0

Nota: La información presentada en el informe estadístico se obtuvo del procesamiento de los datos descargados del SNVS 2.0 del Sistema Integrado de Información Sanitaria Argentino (SISA) el **03 de abril de 2023**.

Fuente: Instituto Nacional de Enfermedades Respiratorias (INER) "Emilio Coni", con base en los datos de los Programas de Control de la Tuberculosis de las 24 Jurisdicciones del país. Ministerio de Salud, Argentina, abril de 2023.

Tabla 2: Avance de la notificación de casos de tuberculosis, todas las formas, por grupo de edad. República Argentina, por jurisdicción de notificación, 2022

Jurisdicción de Notificación	Casos registrados (1)	Casos en estudio (2)	Casos de TB	Casos Pediátricos, Adolescentes y de 20 años o más						
				0-4	5-9	10-14	15-19	< 20	>= 20	S/I
Argentina	15485	1887	13598	320	242	470	1183	2215	11366	17
Buenos Aires	6929	1171	5758	81	72	148	494	795	4952	11
C. A. B. A.	3285	173	3112	105	75	181	344	705	2404	3
Catamarca	27	1	26	4	0	2	1	7	19	0
Chaco	641	111	530	16	7	21	48	92	438	0
Chubut	104	0	104	4	3	2	6	15	89	0
Córdoba	459	11	448	25	12	14	24	75	373	0
Corrientes	236	22	214	2	0	3	17	22	192	0
Entre Ríos	240	22	218	3	2	1	23	29	189	0
Formosa	220	0	220	5	9	14	17	45	175	0
Jujuy	671	224	447	10	16	16	31	73	373	1
La Pampa	32	0	32	0	0	0	0	0	32	0
La Rioja	19	0	19	0	0	0	0	0	19	0
Mendoza	184	15	169	5	3	7	11	26	143	0
Misiones	227	0	227	1	1	0	17	19	208	0
Neuquén	65	1	64	0	2	5	4	11	53	0
Río Negro	73	1	72	5	0	1	4	10	62	0
Salta	830	62	768	19	19	23	46	107	660	1
San Juan	95	31	64	1	0	1	6	8	56	0
San Luis	48	25	23	0	0	0	0	0	23	0
Santa Cruz	52	1	51	2	1	2	7	12	39	0
Santa Fe	729	7	722	27	18	15	65	125	596	1
Sgo. del Estero	80	4	76	0	0	3	4	7	69	0
T. del Fuego	21	0	21	1	0	2	0	3	18	0
Tucumán	218	5	213	4	2	9	14	29	184	0

(1) Número de casos registrados: Es el número de casos totales registrados al SNVS 2.0 (SISA) con el evento tuberculosis.

(2) Número de casos en estudio: Incluye los casos que figuran <En estudio> en CLASIFICACION_MANUAL (es conservador porque hay casos con bacteriología negativa, en esta variable, que tampoco tienen otro dato). Luego se consideran las siguientes variables para el filtrado:

- ninguna confirmación bacteriológica,
- ninguna imagen RX compatible,
- ninguna información sobre tratamiento y
- ninguna información sobre ID extrapulmonar.

Nota: La información presentada en el informe estadístico se obtuvo del procesamiento de los datos descargados del SNVS 2.0 del Sistema Integrado de Información Sanitaria Argentino (SISA) el **03 de abril de 2023**.

Fuente: Instituto Nacional de Enfermedades Respiratorias (INER) "Emilio Coni", con base en los datos de los Programas de Control de la Tuberculosis de las 24 Jurisdicciones del país. Ministerio de Salud, Argentina, abril de 2023.

Tabla 3: Avance de la notificación de casos de tuberculosis, todas las formas, por grupo de edad. República Argentina, por jurisdicción de residencia, 2022

Jurisdicción de Notificación	Casos Registrados (1)	Casos en estudio (2)	Casos de TB		Casos Pediátricos, Adolescentes y de 20 años o más						
			Nro.	Tasa (3)	0-4	5-9	10-14	15-19	< 20	>= 20	S/I
Argentina	15485	1887	13598	29,41	320	242	470	1183	2215	11366	17
Buenos Aires	8447	1192	7255	40,59	161	113	247	677	1198	6046	11
C. A. B. A.	1501	115	1386	44,98	24	31	79	143	277	1106	3
Catamarca	28	1	27	6,39	4	0	1	0	5	22	0
Chaco	643	109	534	43,49	15	7	21	49	92	442	0
Chubut	105	2	103	16,11	4	3	2	6	15	88	0
Córdoba	452	11	441	11,50	24	12	14	24	74	367	0
Corrientes	247	26	221	19,39	4	0	4	16	24	197	0
Entre Ríos	243	21	222	15,73	3	3	1	23	30	192	0
Formosa	230	1	229	37,25	5	9	14	18	46	183	0
Jujuy	681	224	457	58,04	11	16	16	31	74	382	1
La Pampa	30	0	30	8,23	0	0	0	0	0	30	0
La Rioja	20	0	20	4,95	0	0	1	1	2	18	0
Mendoza	174	16	158	7,78	5	3	6	10	24	134	0
Misiones	225	1	224	17,38	1	1	0	19	21	203	0
Neuquén	62	1	61	8,96	0	2	5	4	11	50	0
Río Negro	76	1	75	9,79	4	0	1	4	9	66	0
Salta	832	63	769	52,69	19	19	23	46	107	661	1
San Juan	96	30	66	8,27	1	0	1	7	9	57	0
San Luis	47	23	24	4,61	0	0	0	0	0	24	0
Santa Cruz	55	1	54	14,07	2	1	2	7	12	42	0
Santa Fe	724	7	717	19,97	26	18	15	64	123	593	1
Sgo. del Estero	90	6	84	8,42	0	0	3	6	9	75	0
T. del Fuego	23	0	23	12,64	1	0	2	0	3	20	0
Tucumán	212	4	208	11,99	3	2	9	13	27	181	0
Sin Especificar	242	32	210		3	2	3	15	23	187	0

(1) Número de casos registrados: Es el número de casos totales registrados al SNVS 2.0 (SISA) con el evento tuberculosis.

(2) Número de casos en estudio: Incluye los casos que figuran <En estudio> en CLASIFICACION_MANUAL (es conservador porque hay casos con bacteriología negativa, en esta variable, que tampoco tienen otro dato). Luego se consideran las siguientes variables para el filtrado:

- ninguna confirmación bacteriológica,
- ninguna imagen RX compatible,
- ninguna información sobre tratamiento y
- ninguna información sobre ID extrapulmonar.

(3) Tasa por 100.000 habitantes.

Nota: La información presentada en el informe estadístico se obtuvo del procesamiento de los datos descargados del SNVS 2.0 del Sistema Integrado de Información Sanitaria Argentino (SISA) el **03 de abril de 2022**.

Fuente: Instituto Nacional de Enfermedades Respiratorias (INER) "Emilio Coni", con base en los datos de los Programas de Control de la Tuberculosis de las 24 Jurisdicciones del país. Ministerio de Salud, Argentina, abril de 2022.

Tabla 4: Avance de los resultados del tratamiento de la tuberculosis, todas las formas, por jurisdicción de notificación. República Argentina, 2021

Jurisdicción de Residencia	Total de casos	Número de casos según estado del tratamiento		Curado	Tratamiento completo	Pérdida de seguimiento	Fallecido	Fracaso	En tratamiento	Traslado	Casos con resultado del tratamiento ³	Porcentaje de evaluación
		No Informado ¹	Informado ²									
Argentina	12559	2260	10056	1003	4431	1035	778	19	2790	243	7266	57,85
Buenos Aires	5489	1684	3640	84	1788	544	188	6	1030	165	2610	47,55
C. A. B. A.	2841	354	2449	443	846	232	159	8	761	38	1688	59,42
Catamarca	25	0	24	0	16	1	5	2	0	1	24	96,00
Chaco	434	46	386	45	74	10	44	0	213	2	173	39,86
Chubut	104	7	94	10	64	0	16	0	4	3	90	86,54
Córdoba	409	0	403	33	273	35	47	0	15	6	388	94,87
Corrientes	246	23	223	0	2	0	4	0	217	0	6	2,44
Entre Ríos	163	3	158	19	59	14	14	0	52	2	106	65,03
Formosa	187	1	185	20	134	16	15	0	0	1	185	98,93
Jujuy	320	11	303	83	148	2	40	0	30	6	273	85,31
La Pampa	32	0	30	14	12	2	2	0	0	2	30	93,75
La Rioja	33	19	14	0	0	0	1	0	13	0	1	3,03
Mendoza	135	9	121	13	84	2	14	0	8	5	113	83,70
Misiones	254	60	193	35	33	22	11	0	92	1	101	39,76
Neuquén	27	0	27	0	18	0	3	0	6	0	21	77,78
Río Negro	91	1	90	10	39	2	16	1	22	0	68	74,73
Salta	714	0	711	122	380	59	107	1	42	3	669	93,70
San Juan	64	4	60	0	2	0	11	0	47	0	13	20,31
San Luis	33	3	30	9	12	1	4	0	4	0	26	78,79
Santa Cruz	42	0	41	20	14	2	5	0	0	1	41	97,62
Santa Fe	592	14	574	5	296	45	44	0	184	4	390	65,88
Sgo. del Estero	86	1	84	4	56	8	12	0	4	1	80	93,02
Tierra del Fuego	19	0	17	2	13	0	1	0	1	2	16	84,21
Tucumán	219	20	199	32	68	38	15	1	45	0	154	70,32

¹Casos sin información sobre el estado del tratamiento: Se desconoce si continúan en tratamiento o tienen algún resultado de tratamiento. ²Casos con información sobre el estado del tratamiento: Es la suma de los casos en tratamiento y los casos con algún resultado de tratamiento (curado, tratamiento completo, pérdida de seguimiento, fallecido y fracaso). ³Casos con resultado del tratamiento: Es la suma de los casos con algún resultado de tratamiento (curado, tratamiento completo, pérdida de seguimiento, fallecido y fracaso).

Tabla 5: Avance de los resultados del tratamiento de la tuberculosis, todas las formas, por jurisdicción de residencia. República Argentina, 2021

Jurisdicción de Residencia	Total de casos	Número de casos según estado del tratamiento		Curado	Tratamiento completo	Pérdida de seguimiento	Fallecido	Fracaso	En tratamiento	Traslado	Casos con resultado del tratamiento ³	Porcentaje de evaluación
		No Informado ¹	Informado ²									
Argentina	12559	2260	10056	1003	4431	1035	778	19	2790	243	7266	57,85
Buenos Aires	7027	1948	4901	337	2135	614	246	12	1557	178	3344	47,59
C. A. B. A.	1230	63	1146	187	470	162	95	3	229	21	917	74,55
Catamarca	26	0	25	0	16	1	5	2	1	1	24	92,31
Chaco	451	48	397	45	77	10	44	0	221	6	176	39,02
Chubut	105	8	94	10	61	1	17	0	5	3	89	84,76
Córdoba	404	0	398	32	272	33	46	0	15	6	383	94,80
Corrientes	246	24	222	2	5	0	4	0	211	0	11	4,47
Entre Ríos	167	5	161	19	59	14	15	0	54	1	107	64,07
Formosa	198	2	195	20	142	16	16	0	1	1	194	97,98
Jujuy	320	12	303	83	147	2	40	0	31	5	272	85,00
La Pampa	33	0	32	15	12	2	3	0	0	1	32	96,97
La Rioja	32	20	12	0	0	0	1	0	11	0	1	3,13
Mendoza	134	10	119	13	81	2	14	0	9	5	110	82,09
Misiones	254	59	194	33	34	22	11	0	94	1	100	39,37
Neuquén	28	0	28	0	18	0	4	0	6	0	22	78,57
Río Negro	93	1	92	10	43	1	16	0	22	0	70	75,27
Salta	709	0	705	124	374	59	105	1	42	4	663	93,51
San Juan	67	4	62	1	2	0	11	0	48	1	14	20,90
San Luis	34	3	31	9	12	2	4	0	4	0	27	79,41
Santa Cruz	44	0	43	20	16	2	5	0	0	1	43	97,73
Santa Fe	573	16	557	6	293	42	43	0	173	0	384	67,02
Sgo. del Estero	91	1	89	4	58	9	14	0	4	1	85	93,41
Tierra del Fuego	19	0	17	2	13	0	1	0	1	2	16	84,21
Tucumán	217	20	196	29	68	38	16	1	44	1	152	70,05
Sin Especificar	57	16	37	2	23	3	2	0	7	4	30	-

¹Casos sin información sobre el estado del tratamiento: Se desconoce si continúan en tratamiento o tienen algún resultado de tratamiento. ²Casos con información sobre el estado del tratamiento: Es la suma de los casos en tratamiento y los casos con algún resultado de tratamiento (curado, tratamiento completo, pérdida de seguimiento, fallecido y fracaso). ³Casos con resultado del tratamiento: Es la suma de los casos con algún resultado de tratamiento (curado, tratamiento completo, pérdida de seguimiento, fallecido y fracaso).

Evaluación del tratamiento de la TB por Provincia de Residencia, Argentina, 2021

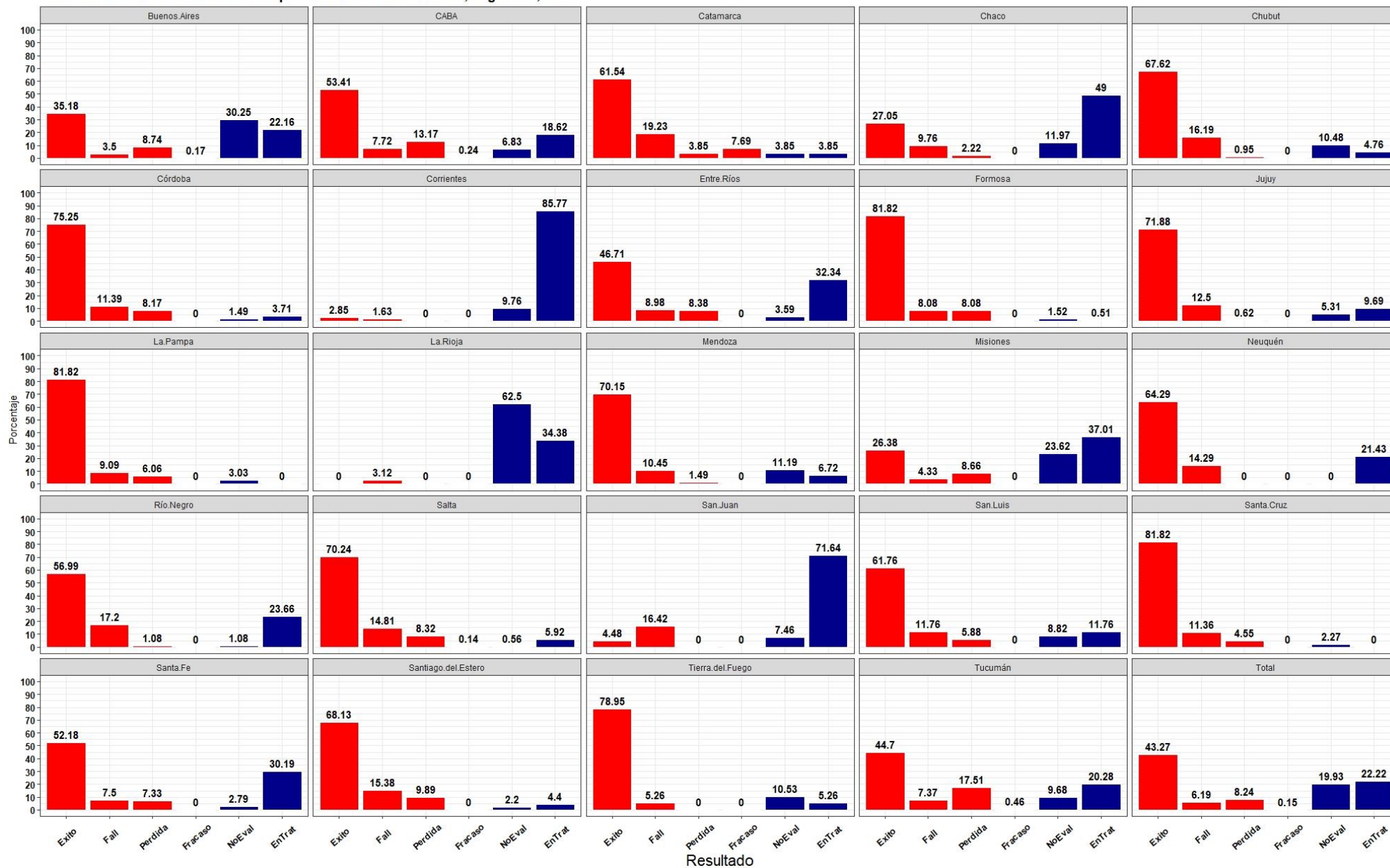

Evolución mensual del porcentaje de casos sin evaluación del tratamiento contra la TB por Provincia de Residencia, Argentina, 2021

