



Módulo

Consultas y Reportes Presupuesto

Guía de Ayuda para el Usuario

PRINCIPALES FUNCIONES OPERATIVAS DE USO

Índice

1.	Introducción.....	3
1.1	Propósito del documento.....	3
1.2	Descripción General de la Interfaz	3
2.	Consultas y Reportes - Consideraciones Generales	4
3.	Acumuladores	12
3.1	Consulta Estado del Crédito.....	12
3.1.1	Consultar Movimiento Diario de Crédito	16
3.1.2	Consultar Detalle de Movimiento de Crédito	18
3.2	Consulta Estado del Recurso.....	20
3.2.1	Consultar Movimiento Diario de Recurso	24
3.2.2	Consultar Detalle de Movimiento de Recurso	26
3.3	Consulta Estado de la Cuota y su Ejecución.....	28
3.4	Consulta Detalle de Movimiento Diario de Cuota.....	32
3.5	Consulta Detalle de Movimiento de Cuota.....	34
4.	Reportes.....	37
4.1	Reporte Estado del Crédito	37
4.2	Reporte Acumulado Diario del Crédito	40
4.3	Reporte Detalle de Movimiento del Crédito.....	43
4.4	Reporte Estado del Recurso	45
4.5	Reporte Acumulado Diario del Recurso.....	48
4.6	Reporte Detalle de Movimiento del Recurso.....	51

1. Introducción

1.1 Propósito del documento

El presente instructivo tiene por objeto brindar una ayuda al usuario para operar en el **E-sidif** sobre las consultas y reportes relativos a acumuladores de otorgamiento, modificación y ejecución de Crédito, Recurso y Cuota.

1.2 Descripción General de la Interfaz

Al ingresar al sistema el usuario accederá (en función de los roles que tenga asignado) a la siguiente visualización de pantalla.

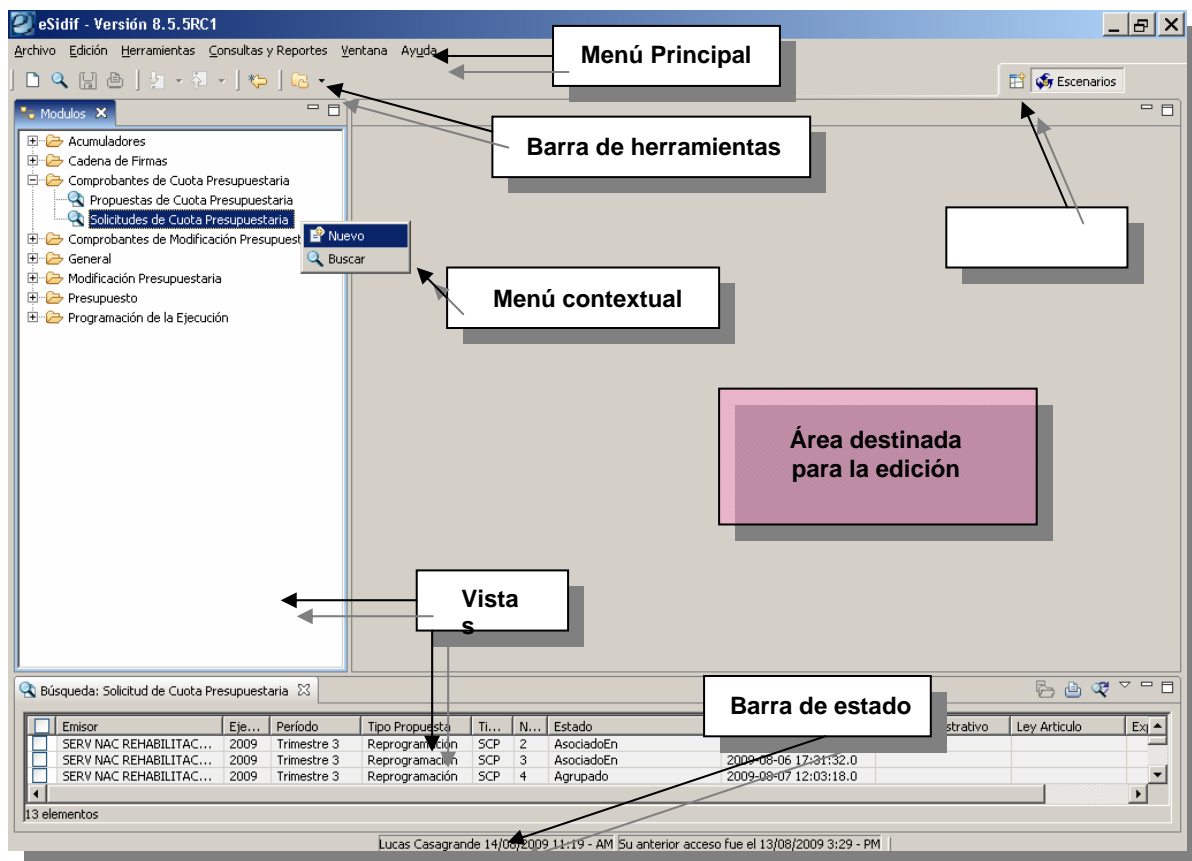

Barra del Menú o Menú Principal

El menú principal se activa de acuerdo a los roles otorgados en el módulo de seguridad. Asimismo, algunos los ítems del menú se activarán o no en forma automática, dependiendo del comprobante que se encuentre disponible en el área de edición.



Todas las consultas, reportes y listados se encuentran en el punto de menú “Consultas y Reportes”

2. Consultas y Reportes

Consideraciones Generales:

El e-SIDIF permite la explotación de la información mediante distintos tipos de salidas, teniendo en cuenta las características y modalidades de cada negocio (módulo) que compone el sistema.

Con el fin de profundizar en el manejo de la información, y para poder entender con mayor claridad las diferencias entre cada uno de ellos, a continuación se detallan las características particulares de los mismos.

- **Consultas:** son salidas que ofrecen información agregada, con un formato específico, por pantalla. Además, permite la navegabilidad hacia el detalle de los montos agregados.

Se adjunta print con ejemplo de consulta, con detalle de botones de navegación (parte inferior izquierda):

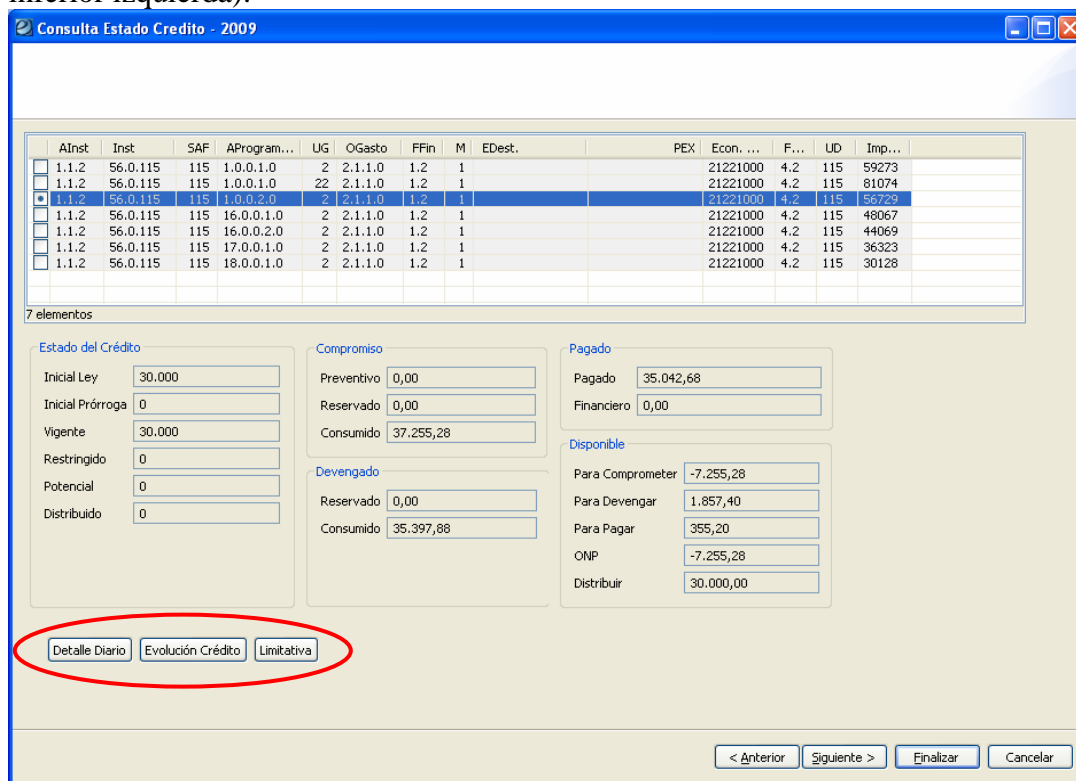

- **Listadores Variables:** son aquellos a los cuales se debe determinar las columnas y orden en que se requiere expuesta la información.

Admite las variantes:

- Nuevos: los parámetros (filtro), columnas y orden no se encuentran seleccionados
- Predefinidos: aquellos que por su uso habitual, se haya acordado su implantación. Puede utilizarlo cualquier usuario habilitado para el listado en cuestión, y contiene parámetros, columnas y orden predefinido, aunque es editable.
- Guardados son aquellos listados creados por el usuario, que por ser de uso habitual, requiere emitirlo periódicamente. La guarda es por usuario, y contiene parámetros, columnas y orden predefinido, aunque es editable.

- **Reportes Fijos:** son aquellos cuyas columnas a mostrar, orden y cortes de control se encuentran predefinidos, no siendo factible su modificación por parte del usuario

Admite las variantes:

- Nuevos: los parámetros (filtro) se encuentran en blanco
 - Plantillas
- Guardados: el usuario ha guardado los parámetros del mismo a efectos de su uso con posterioridad
 - Plantillas

- **Grillas:** son tablas producto de resultado de búsquedas o consultas factibles de ser explotadas. El detalle de los comprobantes del sistema también constituyen una grilla de datos con las características antedichas.

Características comunes a las consultas, reportes y listados:

A efectos de economizar en tiempos de desarrollo y de facilitar el mantenimiento de sistema, las consultas, listados y reportes tienen en común pantallas correspondientes a los parámetros de búsqueda. A modo de ejemplo, las salidas que corresponden a información vinculada al crédito y su ejecución contienen la misma pantalla de clasificadores presupuestarios. Similar situación ocurre con las vinculadas a recursos e ingresos, como así también los correspondientes a cuota.

Los Listadores Variables, Reportes Fijos y Grillas de Datos tienen en común **la posibilidad de elegir el destino de salida:** “Previsualizar” (pantalla); “Imprimir”, y “Archivo”. La exportación con destino archivo, admite los formatos txt, pdf, rtf, cvs, xls (pág. simple o múltiple).

Listador Variable vs. Reporte Fijo

En primera instancia es importante destacar que tanto para los Listadores Variables como los Reportes Fijos, existe una similitud operativa para la vista del usuario, la cual radica en

Módulo Consultas y Reportes Presupuesto e-sidif

contar con un asistente (“Wizard”) de configuración de reporte y un segundo de búsqueda de datos.

A partir de dicha similitud, se van generando los pasos siguientes requeridos por el asistente de datos (“wizard”) que determinan las diferencias entre un listado y otro: por el lado del Listador Variable tendremos la posibilidad de seleccionar las columnas que se deseen, (se entiende como columna al título del dato que se desea ver) y de esta manera armar el listado “a medida”, es decir, de acuerdo a las necesidades del operador.

Como contraparte, el “Reporte Fijo” no permite esta particularidad. Por el contrario, las columnas que tendrá el listado ya fueron predefinidas y estas no pueden ser modificadas por el usuario, sin posibilidad de agregar, eliminar, ni alterar el orden definido del resultado.

A continuación se presentan los prints de cada uno de los casos mencionados precedentemente para facilitar su comprensión:

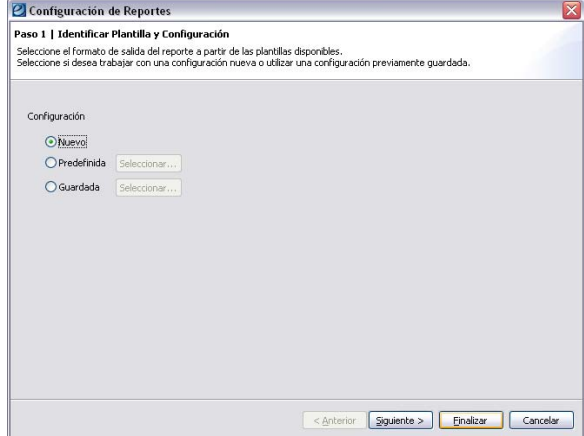
Ejemplo de Reporte Fijo	Ejemplo de Listador Variable
Ejemplo de “Wizard” de un reporte de MAP	Ejemplo de “Wizard” de un Variable de Entes
	
<p>Nuevo: Esta opción habilita a realizar un nuevo listado.</p>	<p>Nuevo: Esta opción habilita a realizar un nuevo listado.</p>
<p>Guardado: Esta opción habilita a utilizar un listado guardado anteriormente por un usuario.</p>	<p>Guardado: Esta opción habilita a utilizar un listado guardado anteriormente por un usuario.</p>
	<p>Predefinido: Esta opción habilita a una serie de listados que consisten en una preselección de columnas relacionadas a la característica del listado elegido</p>

Módulo Consultas y Reportes Presupuesto e-sidif



Filtro: En esta opción se realizara la búsqueda del o los datos necesarios en relación al resultado esperado.
Tener en cuenta que el filtro se adecuara en base al negocio que se este consultando.

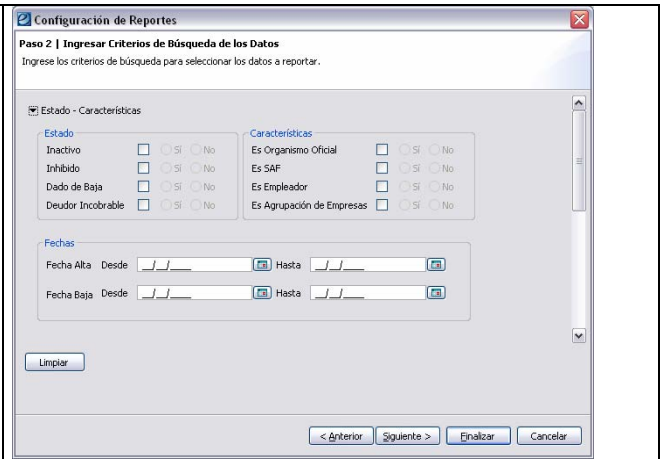

Filtro: En esta opción se realizara la búsqueda del o los datos necesarios en relación al resultado esperado.
Tener en cuenta que el filtro se adecuara en base al negocio que se este consultando

El reporte fijo no posee selección de columnas dado a que, como su nombre lo indica este brinda un resultado fijo, no editable.

El listado se visualizará tal como se definió y aprobó en la etapa de definiciones.

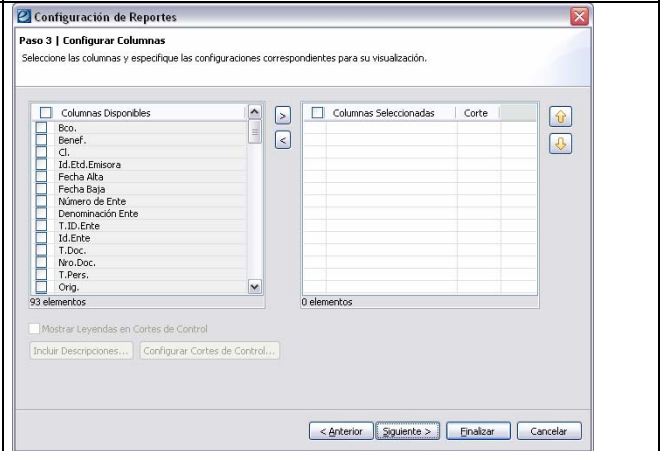

Columnas: En esta pantalla se deberán seleccionar las columnas deseadas en razón al resultado esperado

El reporte fino no cuenta con estas opciones

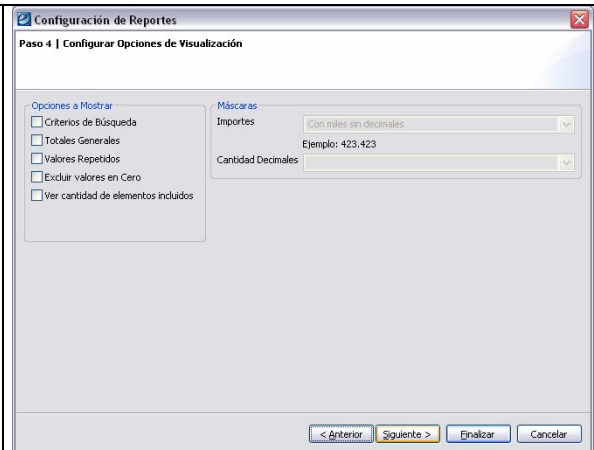

Visualización: En esta pantalla se pueden agregar algunas opciones que pueden enriquecer el resultado esperado.

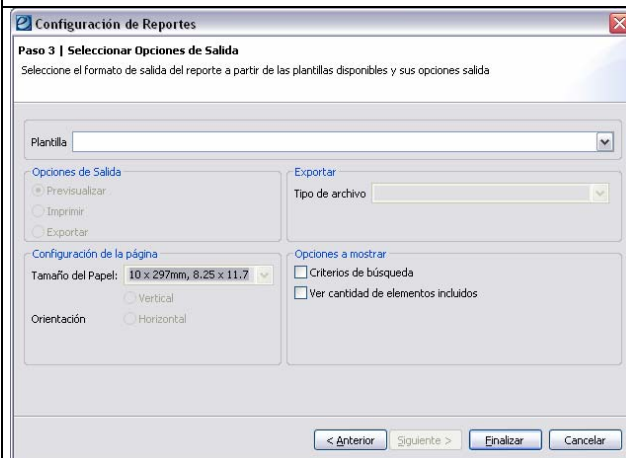

Salida: En esta pantalla se puede determinar el tipo de salida del listado o reporte además de configurar la hoja para la impresión



Salida: En esta pantalla se puede determinar el tipo de salida del listado o reporte además de configurar la hoja para la impresión

Módulo Consultas y Reportes Presupuesto e-sidif

Características adicionales del Reporte:

El reporte tiene como característica el manejo de “Plantillas”, esto fue creado para poder tener distintos tipos de salidas (columnas y orden) con el mismo resultado obtenido en base al filtro utilizado.

Características adicionales del Listado:

El listado Variable tiene como característica el manejo de “Predefinidos”, esto fue creado para poder tener una preselección de columnas ahorrando el tiempo y esfuerzo que requiere esta tarea, sumándole además que esta preselección es editable.

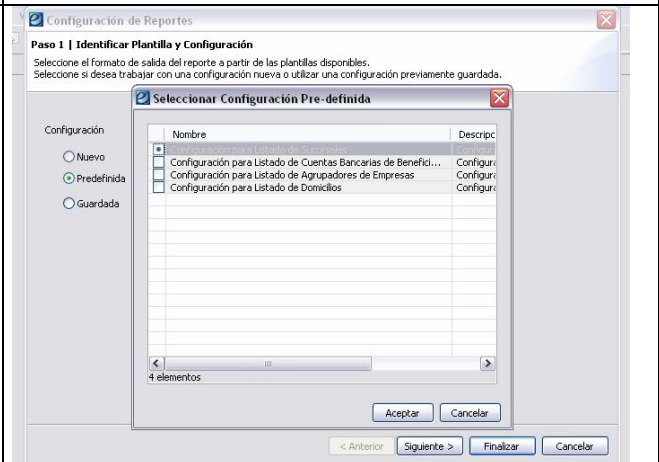
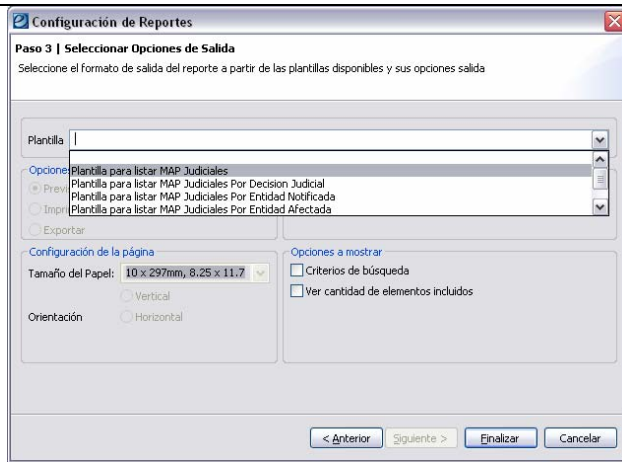

Características en Común:

Ambos tipos de listados tienen en común el hecho de poder guardar el filtro especificado en el Paso 2, para que, con posterioridad, seleccionando la opción “guardada” tengamos los parámetros solicitados en el filtro de búsqueda y columnas seleccionadas, ahorrando el hecho de tener que hacerlo nuevamente, si es que tenemos un listado de uso frecuente. La guarda se efectúa en el perfil de usuario.

Además puede mencionarse que para ambos tipos de salidas es factible su exportación con destino archivo, en formatos txt, pdf, rtf, cvs, xls (Pág. simple o múltiple).

Resultado de la búsqueda:

Acá se aprecian ambos resultados: Se puede observar que la ventaja del Variable es la selección y orden de columnas, mientras que la ventaja del Fijo es que al tener ya definido el formato no editable, puede ser más complejo como se muestra en el ejemplo.

Módulo Consultas y Reportes Presupuesto e-sidif

Grillas:

Otra importante funcionalidad con la que cuenta el e-sidif, son las denominadas “Grillas” de datos. Estas Grillas se encuentran en todos los negocios que comprende el sistema, y su manejo es común para todos los módulos que componen la herramienta.

Una característica importante de la grilla es que se pueden adecuar, es decir, ajustar ancho de columnas, filtrar los datos, cambiarlas de posición u ocultarlas, definir títulos, subtítulos, exportar para editar o imprimirlas en cualquier momento de la operación.

También es configurable la cantidad de registros (renglones) que se desee imprimir, si se necesita todo el resultado o solo determinada selección, teniendo en cuenta que para el sistema, los parámetros de búsqueda nulos arrojan como resultados todos los registros disponibles.

En consecuencia, para imprimir todo el resultado de la grilla no es necesario realizar ninguna selección, en cambio, si del resultado de la grilla solo se desea imprimir algunos de los renglones, se deben seleccionar previamente los mismos.

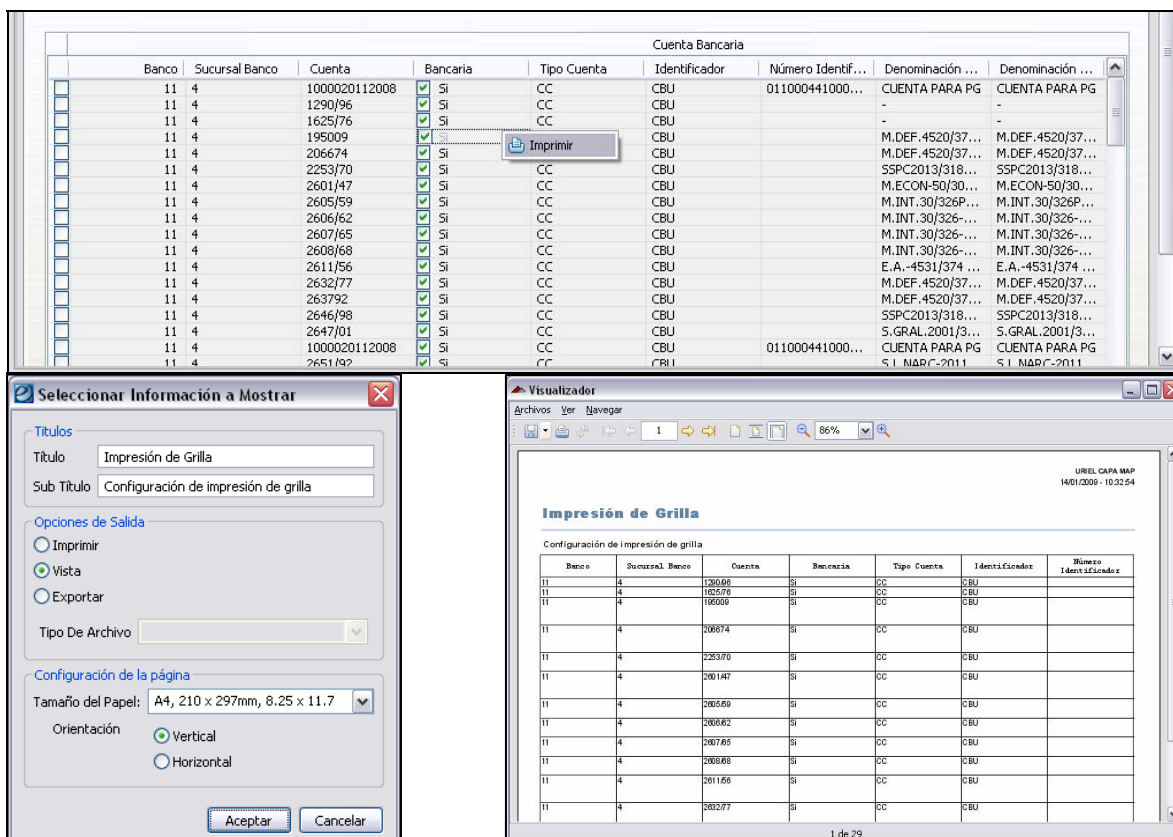

Filtros de Búsqueda

Seguidamente se destaca la funcionalidad genérica de los filtros de datos, considerando que ellos aplican para todos los casos en los cuales se observen las siguientes características:

Filtros de Selección Múltiple

Los mismos nos permiten seleccionar desde una lista de valores varios elementos o ingresarlos utilizando el punto y coma.
Ejemplo:

Selección	+	-
1.1.1;1.1.2;1.1.3;	+	-
	+	-

Rango Lista

La misma nos permite establecer condiciones en un rango de números mediante el guión (desde - hasta) y la coma (y), Ejemplo: _

Ejercicio	2007-2009	1-3
Número		1-3
Nro. SIDIF	149520-149600,151221,152201	1-3

Rango - Lista. Ejemplo: 1;3;5-12;20

Filtros de Selección Simple

Los mismos nos permiten seleccionar de una lista de valores un elemento

Ejemplo:

Concepto	Desde	Ha
Agrupamiento Institucional		...
Institución		...
SAF	608	... €

Rangos Desde - Hasta

Los mismos permiten establecer un rango de búsqueda utilizando parámetros desde – hasta

Total de Comprobante		
Importe Original		hasta
Importe Vigente		hasta
Saldo de Devengado	10.000.000,00	hasta 14.999.999,00

3. Acumuladores:

3.1 Consultar estado del crédito



Esta consulta permite obtener el estado del crédito y su ejecución al día de la fecha por pantalla.

Parámetros de consulta

Concepto	Desde	Hasta	Cont.	Selección	Exc.Sel.	Exc.Todo
Agrupamiento Institucional			...	<input checked="" type="checkbox"/>	<input type="checkbox"/>	<input type="checkbox"/>
Institución			...	<input checked="" type="checkbox"/>	<input type="checkbox"/>	<input type="checkbox"/>
SAF	101	101	...	<input checked="" type="checkbox"/>	<input type="checkbox"/>	<input type="checkbox"/>
U. Descentralizada			...	<input checked="" type="checkbox"/>	<input type="checkbox"/>	<input type="checkbox"/>
Apertura Programática	16	16	...	<input checked="" type="checkbox"/>	<input type="checkbox"/>	<input type="checkbox"/>
Ubicación Geográfica			...	<input checked="" type="checkbox"/>	<input type="checkbox"/>	<input type="checkbox"/>
Objeto del Gasto	1		...	<input checked="" type="checkbox"/>	<input type="checkbox"/>	<input type="checkbox"/>
Fuente de Financiamiento			...	<input checked="" type="checkbox"/>	<input type="checkbox"/>	<input type="checkbox"/>
Moneda			...	<input checked="" type="checkbox"/>	<input type="checkbox"/>	<input type="checkbox"/>
Entidad Destino de Fondos			...	<input checked="" type="checkbox"/>	<input type="checkbox"/>	<input type="checkbox"/>
PEX			...	<input checked="" type="checkbox"/>	<input type="checkbox"/>	<input type="checkbox"/>
Económico de Crédito			...	<input checked="" type="checkbox"/>	<input type="checkbox"/>	<input type="checkbox"/>
Finalidad Función			...	<input checked="" type="checkbox"/>	<input type="checkbox"/>	<input type="checkbox"/>

Número De Imputación: equivale al código verificador. Es el número que identifica a una imputación presupuestaria.

Clasificadores Presupuestarios: cada uno tiene un formato determinado. Se pueden completar los valores manualmente, o bien se pueden elegir de una Lista de Valores.

Estructura: valores “indicativa” y “limitativa”

Módulo Consultas y Reportes Presupuesto e-sidif

Tilde Cont.: el tilde activo indica que la búsqueda se realizará por el conjunto de clasificadores. El tilde inactivo indica que la búsqueda se realizará comparando campo por campo de un clasificador compuesto. Para este ultimo el ejemplo sería: Objeto del gasto desde 1.1.1.0 hasta 2.9.9.0, compara: inc 1 con inc 2; ppal 1 con ppal 9; parc 1 con parc 9.

Orden de las columnas a Mostrar

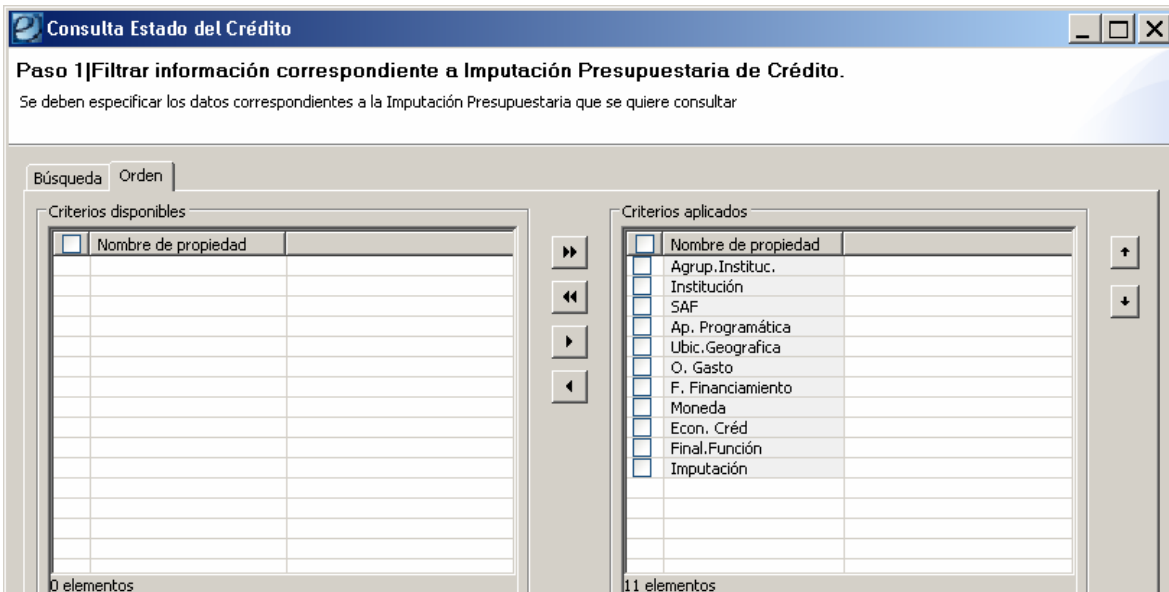

Respuesta del sistema

Consulta Estado Credito - 2009

	AInst	Inst	SAF	AProgram...	UG	OGasto	FFin	M	EDest.	PEX	Econ. C...	FFun	UD	Imputación
<input type="checkbox"/>	1.1.2	70.0.101	101	16.0.0.1.0	90	1.1.1.0	1.1	1			21211000	3.5	101	47292
<input checked="" type="checkbox"/>	1.1.2	70.0.101	101	16.0.0.1.0	90	1.1.3.0	1.1	1			21211000	3.5	101	47302
<input type="checkbox"/>	1.1.2	70.0.101	101	16.0.0.1.0	90	1.1.4.0	1.1	1			21211000	3.5	101	47295
<input type="checkbox"/>	1.1.2	70.0.101	101	16.0.0.1.0	90	1.1.6.0	1.1	1			21212000	3.5	101	47305
<input type="checkbox"/>	1.1.2	70.0.101	101	16.0.0.1.0	90	1.1.7.0	1.1	1			21211000	3.5	101	47301
<input type="checkbox"/>	1.1.2	70.0.101	101	16.0.0.1.0	90	1.3.1.0	1.1	1			21211000	3.5	101	47293
<input type="checkbox"/>	1.1.2	70.0.101	101	16.0.0.1.0	90	1.3.2.0	1.1	1			21211000	3.5	101	47299

113 elementos

Estado del Crédito

Inicial Ley: 4.202.727

Inicial Prórroga: 0

Vigente: 4.202.727

Restringido: 0

Potencial: 0

Distribuido: 0

Compromiso

Preventivo: 0,00

Reservado: 0,00

Consumido: 3.992.905,90

Devengado

Reservado: 0,00

Consumido: 3.992.905,90

Pagado

Pagado: 3.516.958,51

Financiero: 0,00

Disponible

Para Comprometer: 209.821,10

Para Devengar: 0,00

Para Pagar: 475.947,39

ONP: 209.821,10

Distribuir: 4.202.727,00

A
B
C
D
E

Detalle Diario
Evolución Crédito
Detalle Movimientos
Limitativa
Estado de la Cuota

Módulo Consultas y Reportes Presupuesto e-sidif

Se debe seleccionar una imputación presupuestaria de la grilla superior para que el sistema exponga los valores del estado del crédito y ejecución de ese registro. Como se puede observar es un campo de selección simple.

A – Detalle diario

Agrup.Instituc.	Institución	SAF	Ap. Programática	Ubic.Geografica	O. Gasto	F. Financiamiento	Moneda
1.1.2	70.0.101	101	16.0.0.1.0	90	1.1.1.0	1.1	1

Desde 01/01/2009 Hasta 20/04/2009

Fecha Presu...	Inicial Ley	Inicial Prórroga	Vigente	Restringido	Potencial	Distribuido	Compromiso
10/01/2009	6.008.557,00	0,00	6.008.557,00	0,00	0,00	0,00	0,00
23/01/2009	0,00	0,00	0,00	0,00	0,00	0,00	0,00
26/01/2009	0,00	0,00	0,00	0,00	0,00	0,00	0,00
03/02/2009	0,00	0,00	0,00	0,00	0,00	0,00	0,00
26/02/2009	0,00	0,00	0,00	0,00	0,00	0,00	0,00
27/02/2009	0,00	0,00	0,00	0,00	0,00	0,00	0,00

La consulta de la partida seleccionada arroja la información acumulada por cada día en que hubo movimientos. Es factible restringir los valores del acumulador por fecha desde / hasta.

B - Evolución Crédito

Emisor	Tipo de Compro...	Nro Comprobante	Estado	F. Ingreso	Acto Administra...	Importe
ONP	PMP	693	autorizado	08/07/2009		-200.000
ONP	PMP	782	aplicado	30/07/2009	ONP-D15--498-...	-100.000

El sistema expone los comprobantes que modifican el crédito de la partida seleccionada (comprobantes SMP/PMP)

C – Detalle de Movimientos

Agru...	Institución	SAF	Ap. Programática	U...	O. Gasto	F. ...	M...	Entidad Origen	PEX	Econ.Créd	Fi...	Imp...
1.1.2	51.0.608	608	16.0.0.1.0.608.51.0.608	2	1.1.3.0	1.1	1			21211000	3.5	49481

Rango Fechas Registro: Desde 01/01/2009 Hasta 24/09/2009

Rango Fechas Operación: Desde 01/01/2009 Hasta 24/09/2009

Fecha Re...	E...	Ti...	N...	Evento	Fecha Operacion	I...	I...	V...	R...	P...	D...	C...	C...	C...	D...	D...	P...	P...
2009-08-29	608	MIG	0	Convivencia SLU	2009-08-29 00:03:14.0	0	0	0	0	0	0	0	0	0	0	0	0	0
2009-08-29	608	MIG	0	Convivencia SLU	2009-08-29 00:04:30.0	0	0	0	0	0	0	0	0	0	0	0	0	0

Módulo Consultas y Reportes Presupuesto e-sidif

El sistema expone la totalidad de los comprobantes que modifican el crédito (SMP / PMP) y la ejecución de la partida (cpts. de gestión y formularios), indicando fechas, entidad emisora, tipo comprobante, evento, e importe.

D - Limitativa

Estado del Crédito - Imputación Limitativa

Agrup. Inst. Institución SAF A. Programática UG O. Gasto F. Financ. Mon. PEX E. Destino Económico F. Función Nro. Imputación

1.1.2 70.0.101 101 16.0.0.0.0.10 1.1.1.0 1.1 21000000 3.0 69230

Estado del Crédito		Compromiso		Pagado	
Inicial Ley	6.008.557	Preventivo	0,00	Pagado	1.294.996,71
Inicial Prórroga	0	Reservado	0,00	Financiero	0,00
Vigente	6.008.557	Consumido	1.294.996,71		
Restringido	0	Devengado		Disponible	
Potencial	0	Reservado	0,00	Para Comprometer	4.713.560,29
Distribuido	0	Consumido	1.294.996,71	Para Devengar	0,00
				Para Pagar	0,00
				ONP	4.713.560,29
				Distribuir	6.008.557,00

Cerrar

Expone el estado del crédito y ejecución de la partida limitativa, de la cual depende la imputación seleccionada.

E –Estado de la Cuota

Estado de la Cuota y su Ejecución - 2009

Agru...	Instit...	SAF	Ap. Programática	Ubic. Geografica	O. Gasto	F. ...	Moneda	Entidad Origen	PEX	Econ. Créd	Fin.
1.1.1	40.2.0	334			1.0.0.0	1.1					

1 elemento

Acumuladores de Crédito

Inicial 1.070.000 Vigente 1.070.000 Restringido 0 Disponible 71.164

Acumulador de Cuota - Compromiso

Periodo	Inicial	Vigente	Restringido	Reservado	Ejecutado	Disponible PE	Disponible Gasto	Distribuido
Trimestre 1	856.000,00	856.000,00	0,00	0,00	856.000,00	856.000,00	0,00	0,00
Trimestre 2	261.940,00	261.940,00	0,00	0,00	214.000,00	261.940,00	47.940,00	0,00
Trimestre 3	0,00	54.000,00	0,00	0,00	0,00	54.000,00	54.000,00	0,00
Trimestre 4	0,00	0,00	0,00	0,00	0,00	0,00	0,00	0,00

4 elementos

Acumulador de Cuota - Devengado

Periodo	Inicial	Vigente	Restringido	Reservado	Ejecutado	Disponible PE	Disponible Gasto	Distribuido	Periodoid
Enero	83.000,00	83.000,00	0,00	0,00	82.134,55	83.000,00	865,45	0,00	1
Febrero	83.000,00	83.000,00	0,00	0,00	83.865,45	83.000,00	0,00	0,00	2
Marzo	83.000,00	83.000,00	0,00	0,00	82.158,48	83.000,00	841,52	0,00	3
Abril	83.000,00	83.000,00	0,00	0,00	77.238,57	83.000,00	5.761,43	0,00	4
Mayo	83.000,00	83.000,00	0,00	0,00	77.106,35	83.000,00	11.655,08	0,00	5

12 elementos

Detalle Diario Evolución Cuota Estado del Crédito

Aceptar

Esta pantalla expone los acumuladores de cuota y ejecución de la imputación presupuestaria seleccionada. La navegabilidad permite obtener detalles de acumulados diarios y comprobantes que modifican el la cuota.

Módulo Consultas y Reportes Presupuesto e-sidif

3.1.1 - Consulta Movimiento Diario Crédito

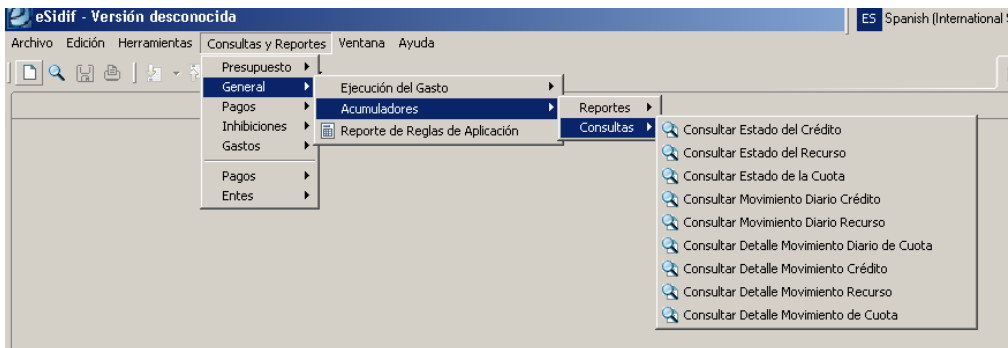

Esta consulta expone los movimientos de crédito y su ejecución acumulados por día para las imputaciones presupuestarias seleccionadas.

Reviste la misma funcionalidad que el botón de navegación de la consulta de estado de crédito.

Filtro de Búsqueda:

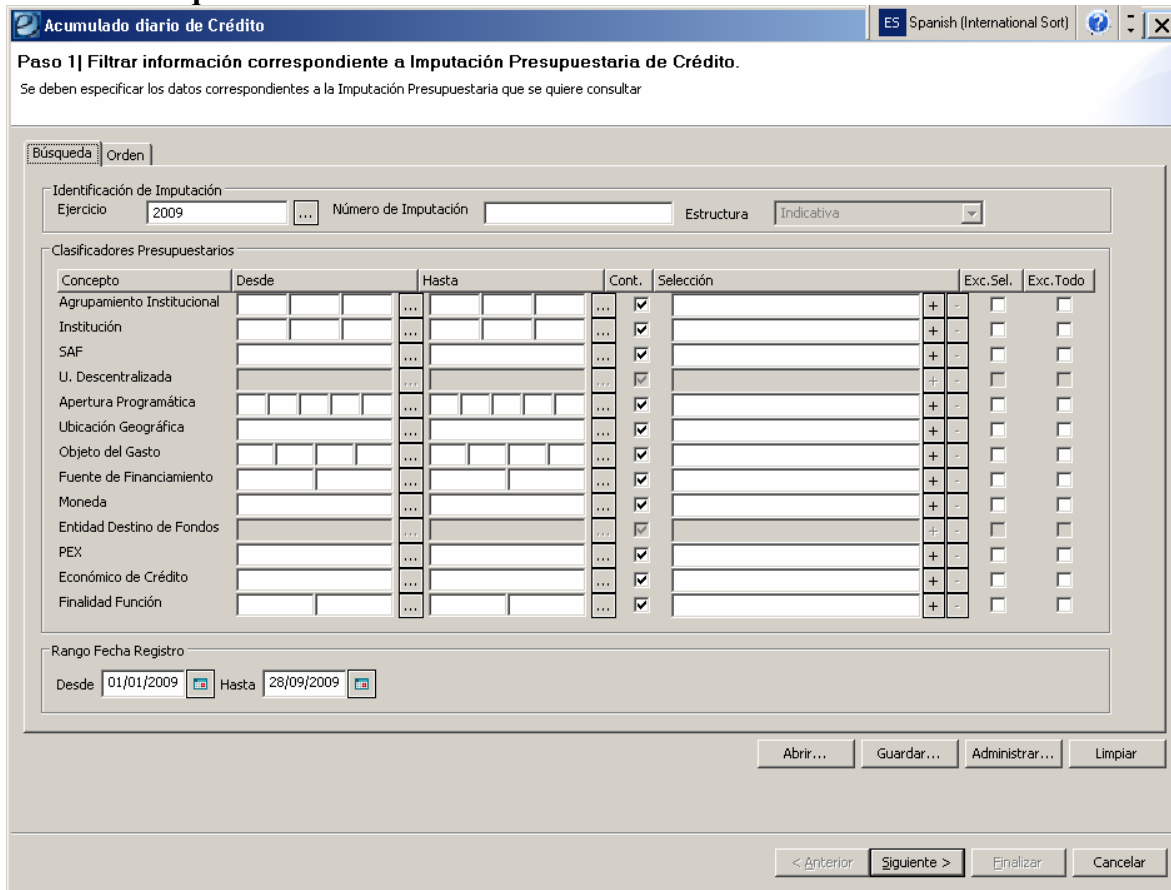

Respuesta del Sistema

Acumulado diario de Crédito - 2009 ES Spanish (International Sort) ?

AInst	Inst	SAF	AProgramática	UG	OGasto	FFin	M	EDEST.
<input type="checkbox"/>	1.1.2	51.0.608	608	16.0.0.1.0	2	1.1.1.0	1.1	1
<input checked="" type="checkbox"/>	1.1.2	51.0.608	608	16.0.0.1.0	6	1.1.1.0	1.1	1
<input type="checkbox"/>	1.1.2	51.0.608	608	16.0.0.1.0	6	1.1.1.0	1.2	1
<input type="checkbox"/>	1.1.2	51.0.608	608	16.0.0.1.0	14	1.1.1.0	1.1	1
<input type="checkbox"/>	1.1.2	51.0.608	608	16.0.0.1.0	26	1.1.1.0	1.1	1
<input type="checkbox"/>	1.1.2	51.0.608	608	16.0.0.1.0	50	1.1.1.0	1.1	1
<input type="checkbox"/>	1.1.2	51.0.608	608	16.0.0.1.0	62	1.1.1.0	1.1	1
<input type="checkbox"/>	1.1.2	51.0.608	608	16.0.0.1.0	82	1.1.1.0	1.1	1
<input type="checkbox"/>	1.1.2	51.0.608	608	16.0.0.1.0	90	1.1.1.0	1.1	1
<input type="checkbox"/>	1.1.2	51.0.608	608	16.0.0.2.0	2	1.1.1.0	1.1	1

13 elementos

Fecha Re...	Inicial Ley	Vigente	Restringido	Potencial	Compromiso Prev...	Compromiso Reserv...	Compromiso Consu...	Devengado Res...	Devengado Consumido	Pe...
21/09/2009	0	0	0	0	0,00	0,00	0,00	0,00	6.901,70	(
23/09/2009	0	0	0	0	0,00	0,00	0,00	0,00	31.057,65	(
28/09/2009	0	0	0	0	0,00	0,00	0,00	0,00	2.717.420,82	(

3 elementos

Detalle de Movimientos

3.1.2 - Consultar Detalle Movimiento Crédito

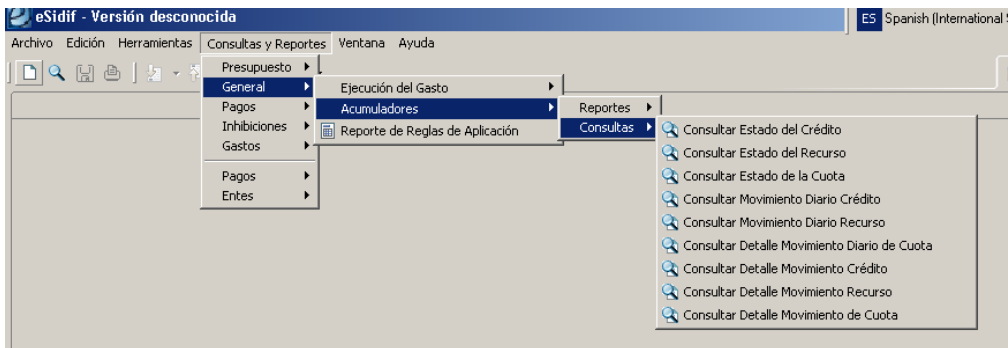

Esta consulta expone el detalle de comprobantes de gestión y/o formularios de crédito y de ejecución que afectan las imputaciones presupuestarias seleccionadas.

Reviste la misma funcionalidad que el botón de navegación de la consulta de estado de crédito.

Parámetros de Búsqueda

Paso 1 | Filtrar información correspondiente a Imputación Presupuestaria de Crédito y Comprobantes.
Se deben especificar los datos correspondientes a la Imputación Presupuestaria o los comprobantes o los rangos de fechas que se quiere consultar

Búsqueda | Orden

Identificación de Imputación
Ejercicio: 2009 Número de Imputación: Estructura: Indicativa

Concepto	Desde	Hasta	Cont.	Selección	Exc.Sel.	Exc.Todo
Agrupamiento Institucional				<input checked="" type="checkbox"/>	<input type="checkbox"/>	<input type="checkbox"/>
Institución				<input checked="" type="checkbox"/>	<input type="checkbox"/>	<input type="checkbox"/>
SAF	608	608		<input checked="" type="checkbox"/>	<input type="checkbox"/>	<input type="checkbox"/>
U. Descentralizada				<input checked="" type="checkbox"/>	<input type="checkbox"/>	<input type="checkbox"/>
Apertura Programática				<input checked="" type="checkbox"/>	<input type="checkbox"/>	<input type="checkbox"/>
Ubicación Geográfica				<input checked="" type="checkbox"/>	<input type="checkbox"/>	<input type="checkbox"/>
Objeto del Gasto	1 1 1 0	1 1 1 0		<input checked="" type="checkbox"/>	<input type="checkbox"/>	<input type="checkbox"/>
Fuente de Financiamiento				<input checked="" type="checkbox"/>	<input type="checkbox"/>	<input type="checkbox"/>
Moneda				<input checked="" type="checkbox"/>	<input type="checkbox"/>	<input type="checkbox"/>
Entidad Destino de Fondos				<input checked="" type="checkbox"/>	<input type="checkbox"/>	<input type="checkbox"/>
PEX				<input checked="" type="checkbox"/>	<input type="checkbox"/>	<input type="checkbox"/>
Económico de Crédito				<input checked="" type="checkbox"/>	<input type="checkbox"/>	<input type="checkbox"/>
Finalidad Función				<input checked="" type="checkbox"/>	<input type="checkbox"/>	<input type="checkbox"/>

Comprobante
Ejercicio: 2009 Tipo: Operación: + Numero:

Rango Fecha Registro: Desde: 15/09/2009 Hasta: 28/09/2009
Rango Fecha Operación: Desde: 15/09/2009 Hasta: 28/09/2009

Abrir... Guardar... Administrar... Limpiar

< Anterior Siguiente > Finalizar Cancelar

Respuesta del Sistema

Detalle de Movimiento de Crédito - 2009										
Alnst	Inst	SAF	AProgramática	UG	Ogasto	FFin	M	EDEST.		
1.1.2	51.0.608	608	16.0.0.1.0	2	1.1.1.0	1.1		1		
1.1.2	51.0.608	608	16.0.0.1.0	6	1.1.1.0	1.1		1		
1.1.2	51.0.608	608	16.0.0.1.0	6	1.1.1.0	1.2		1		
1.1.2	51.0.608	608	16.0.0.1.0	14	1.1.1.0	1.1		1		
1.1.2	51.0.608	608	16.0.0.1.0	26	1.1.1.0	1.1		1		
1.1.2	51.0.608	608	16.0.0.1.0	50	1.1.1.0	1.1		1		
1.1.2	51.0.608	608	16.0.0.1.0	62	1.1.1.0	1.1		1		
1.1.2	51.0.608	608	16.0.0.1.0	82	1.1.1.0	1.1		1		
1.1.2	51.0.608	608	16.0.0.1.0	90	1.1.1.0	1.1		1		
1.1.2	51.0.608	608	16.0.0.2.0	2	1.1.1.0	1.1		1		
1.1.2	51.0.608	608	16.0.0.2.0	6	1.1.1.0	1.1		1		

13 elementos

Fecha Re...	Emisor	Ti...	Nro. C...	Evento	Fecha Operacion	I...	V...	Co...	Co...	Co...	Devengado Res...	Devengado Cons...	P.
21/09/2009	INST NAC TECNOLOGIA INDUST...	C41	434	Convivencia SLU	21/09/2009 15:35:55	0	0	0,00	0,00	0,00	6.901,70	0,00	
21/09/2009	INST NAC TECNOLOGIA INDUST...	C41	434	Convivencia SLU	21/09/2009 15:36:52	0	0	0,00	0,00	0,00	-6.901,70	0,00	
21/09/2009	INST NAC TECNOLOGIA INDUST...	C41	434	Convivencia SLU	21/09/2009 15:36:52	0	0	0,00	0,00	0,00	0,00	6.901,70	
23/09/2009	INST NAC TECNOLOGIA INDUST...	C55	67/2009	Convivencia SLU	23/09/2009 11:41:37	0	0	0,00	0,00	0,00	0,00	-6.901,70	
23/09/2009	INST NAC TECNOLOGIA INDUST...	C41	436	Convivencia SLU	23/09/2009 12:21:28	0	0	0,00	0,00	0,00	37.959,35	0,00	
23/09/2009	INST NAC TECNOLOGIA INDUST...	C41	436	Convivencia SLU	23/09/2009 13:43:49	0	0	0,00	0,00	0,00	-37.959,35	0,00	
23/09/2009	INST NAC TECNOLOGIA INDUST...	C41	436	Convivencia SLU	23/09/2009 13:43:49	0	0	0,00	0,00	0,00	0,00	37.959,35	
28/09/2009	INST NAC TECNOLOGIA INDUST...	C41	444	Convivencia SLU	28/09/2009 08:24:59	0	0	0,00	0,00	0,00	2.678.802,18	0,00	
28/09/2009	INST NAC TECNOLOGIA INDUST...	C41	445	Convivencia SLU	28/09/2009 08:30:55	0	0	0,00	0,00	0,00	19.943,77	0,00	
28/09/2009	INST NAC TECNOLOGIA INDUST...	C41	446	Convivencia SLU	28/09/2009 08:32:11	0	0	0,00	0,00	0,00	7.640,97	0,00	
28/09/2009	INST NAC TECNOLOGIA INDUST...	C41	447	Convivencia SLU	28/09/2009 08:34:03	0	0	0,00	0,00	0,00	11.033,90	0,00	

19 elementos

3.2 Consultar Estado del Recurso

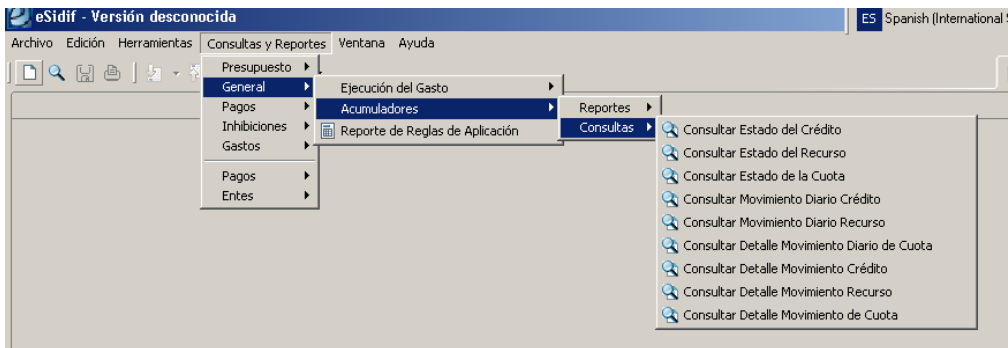

Esta consulta permite obtener el estado del recurso y su ejecución al día de la fecha por pantalla.

Parámetros de Consulta:

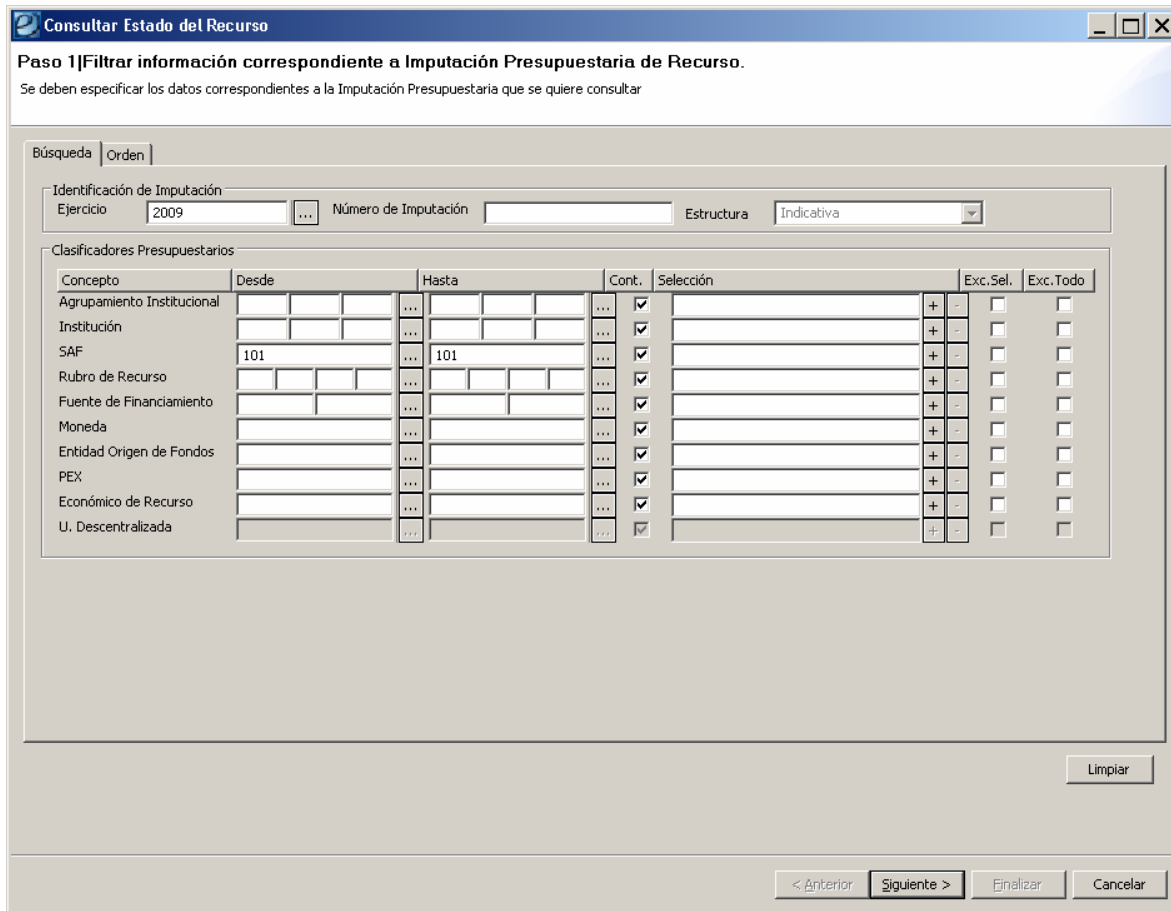

Número De Imputación: equivale al código verificador. Es el número que identifica a una imputación presupuestaria.

Clasificadores Presupuestarios: cada uno tiene un formato determinado. Se pueden completar los valores manualmente, o bien se pueden elegir de una Lista de Valores.

Módulo Consultas y Reportes Presupuesto e-sidif

Tilde Cont.: el tilde activo indica que la búsqueda se realizará por el conjunto de clasificadores. El tilde inactivo indica que la búsqueda se realizará comparando campo por campo de un clasificador compuesto. Para este último el ejemplo sería: Objeto del gasto desde 1.1.1.0 hasta 2.9.9.0, compara: inc 1 con inc 2; ppal 1 con ppal 9; parc 1 con parc 9.

Solapa Orden:

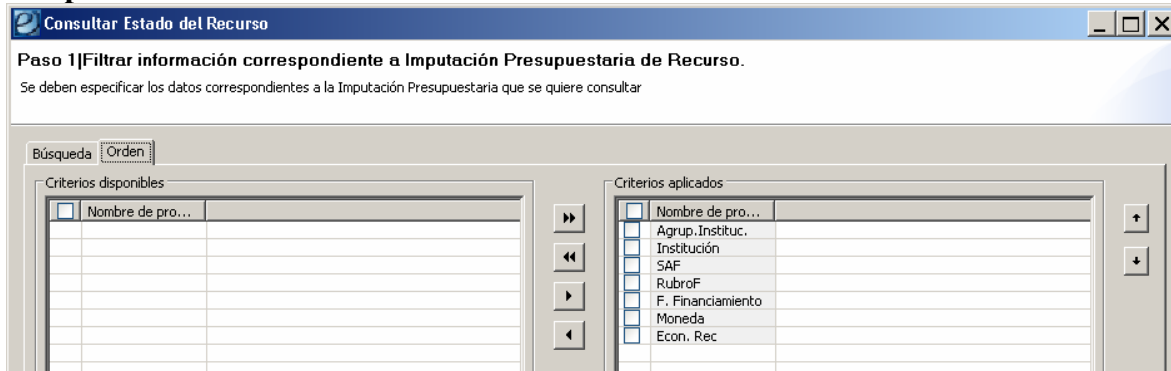

Respuesta del Sistema

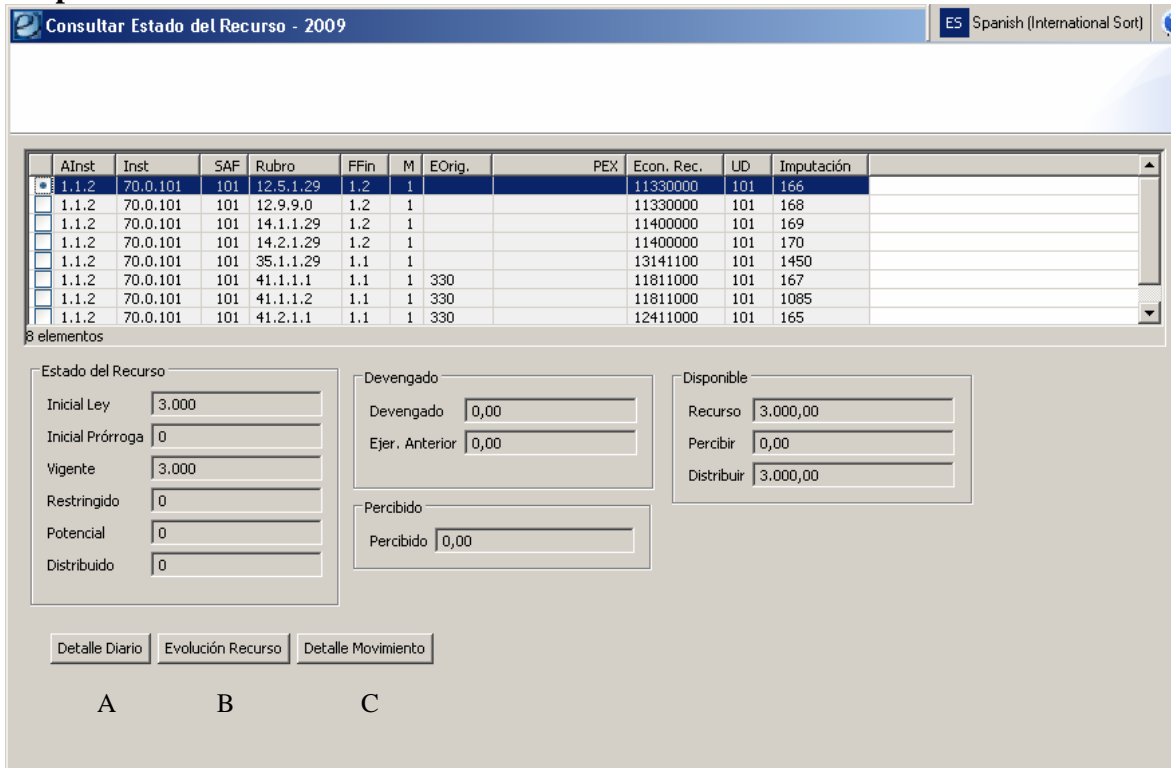

Se debe seleccionar una imputación presupuestaria de la grilla superior para que el sistema exponga los valores del estado del Recurso.

A – Detalle diario

Módulo Consultas y Reportes Presupuesto e-sidif

Consultar Acumuladores Diarios Recurso Ingreso

Agrup.Instituc.	Institución	SAF	Rubro	F. Financiamiento	Moneda	Entidad Origen	PEX
1.1.2	70.0.101	101	14.2.1.29	1.2	1		

1 elemento

Desde 01/01/2009 Hasta 22/04/2009 Ver Acumuladores

Fecha Presup...	Inicial Ley	Inicial Prórroga	Vigente	Restringido	Potencial	Distribuido	Devengado	Devengado Ejerc. Anterior
10/01/2009	22.000,00	0,00	22.000,00	0,00	0,00	0,00	0,00	0,00
16/03/2009	0,00	0,00	0,00	0,00	0,00	0,00	80,00	0,00
18/03/2009	0,00	0,00	0,00	0,00	0,00	0,00	370,00	0,00

3 elementos

Aceptar

La consulta de la partida seleccionada arroja la información acumulada por cada día en que hubo movimientos. Es factible restringir los valores del acumulador por fecha desde / hasta.

B – evolución del recurso

Consultar Evolución del recurso - 2009

Emisor	Tipo de Compro...	Nro Comprobante	Estado	F. Ingreso	Acto Administra...	Importe
ONP	PMP	693	autorizado	08/07/2009		-31.279.000

1 elemento

Aceptar

El sistema expone los comprobantes que modifican el crédito de la partida seleccionada (comprobantes SMP/PMP)

C – Detalle de Movimientos

Módulo Consultas y Reportes Presupuesto e-sidif

Consultar Acumuladores Diarios Recurso Ingreso

Agru...	Institución	SAF	Rubro	F. Financiamiento	M...	Etd.Ori.Fdo	PEX	Econ. Rec	UD	Imputación
1.1.2	70.0.101	101	41.1.1.1	1.1	1			11811000	101	167

1 elemento

Rango Fechas Registro: Desde 01/01/2009 Hasta 28/09/2009

Rango Fechas Operación: Desde 01/01/2009 Hasta 28/09/2009

Buscar Movimientos

Fecha Pres...	Emisor	Tipo Compr...	Evento	Nro. Compr...	Fecha Opera...	Inicial Ley	Inicial Prór...	Vigente	Restringido	Potencial	Dist
---------------	--------	---------------	--------	---------------	----------------	-------------	-----------------	---------	-------------	-----------	------

0 elementos

Aceptar

El sistema expone la totalidad de los comprobantes que modifican el recurso y la ejecución de la partida seleccionada.

Módulo Consultas y Reportes Presupuesto e-sidif

3.2.1 - Consulta Movimiento Diario Recurso

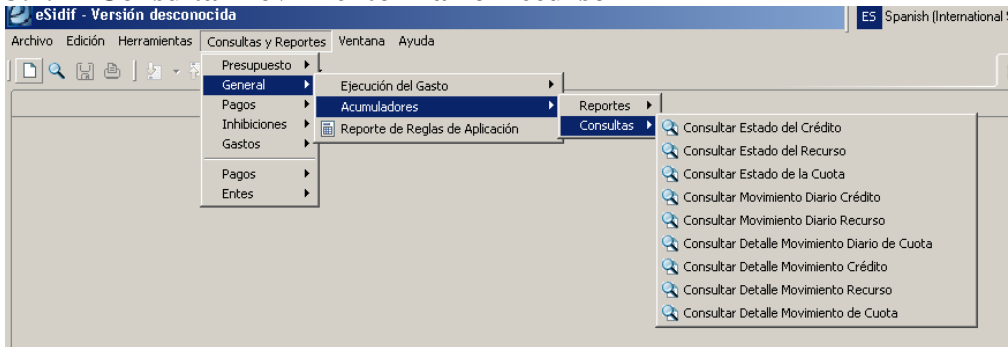

La consulta de la partida seleccionada arroja la información acumulada por cada día en que hubo movimientos. Es factible restringir los valores del acumulador por fecha desde / hasta

Reviste la misma funcionalidad que el botón de navegación de la consulta de estado del Recurso.

Parámetros de Consulta

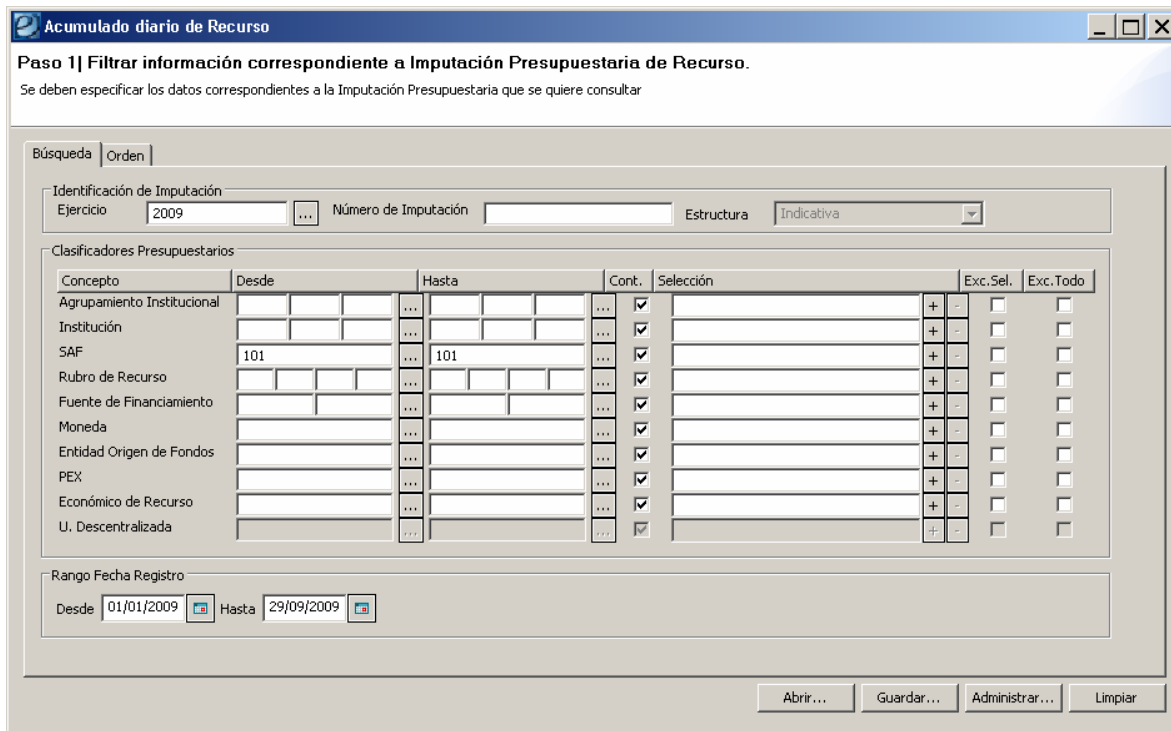

Columnas a visualizar

Módulo Consultas y Reportes Presupuesto e-sidif

Acumulado diario de Recurso - 2009

Paso 2| Seleccionar columnas a visualizar consultar

Se debe seleccionar las columnas correspondientes a los acumuladores que desea visualizar

Seleccione las columnas del detalle que se desea visualizar:

<input type="checkbox"/>	descripcion
<input type="checkbox"/>	Inicial Ley
<input type="checkbox"/>	Inicial Prórroga
<input type="checkbox"/>	Vigente
<input type="checkbox"/>	Restringido
<input type="checkbox"/>	Potencial
<input type="checkbox"/>	Distribuido
<input type="checkbox"/>	Devengado
<input type="checkbox"/>	Devengado Ejerc. Anterior
<input type="checkbox"/>	Percebido

9 elementos

Respuesta del Sistema

Acumulado diario de Recurso - 2009

AIInst	Inst	SAF	Rubro	FFin	M	EOrig.	PEX	Econ. Rec.	UD	Imputación
<input type="checkbox"/>	1.1.2	70.0.101	101	12.5.1.29	1.2	1		11330000	101	166
<input type="checkbox"/>	1.1.2	70.0.101	101	12.9.9.0	1.2	1		11330000	101	166
<input type="checkbox"/>	1.1.2	70.0.101	101	14.1.1.29	1.2	1		11400000	101	169
<input checked="" type="checkbox"/>	1.1.2	70.0.101	101	14.2.1.29	1.2	1		11400000	101	170
<input type="checkbox"/>	1.1.2	70.0.101	101	35.1.1.29	1.1	1		13141100	101	1450
<input type="checkbox"/>	1.1.2	70.0.101	101	41.1.1.1	1.1	1	330	11811000	101	167

8 elementos

Fecha Re...	Inicial Ley	Vigente	Restringido	Potencial	Distribuido	Devengado	Percebido
16/03/2009	0	0	0	0	0	80,00	80,00
18/03/2009	0	0	0	0	0	370,00	370,00
07/05/2009	0	0	0	0	0	45,00	45,00
23/06/2009	0	0	0	0	0	2.735,00	2.735,00
03/08/2009	0	0	0	0	0	1.470,00	1.470,00
06/08/2009	0	0	0	0	0	100,00	100,00
07/08/2009	0	0	0	0	0	680,00	680,00
24/08/2009	0	0	0	0	0	920,00	920,00
27/08/2009	0	0	0	0	0	500,00	500,00
29/09/2009	0	0	0	0	0	50,00	50,00
11/09/2009	0	0	0	0	0	2.300,00	2.300,00
29/09/2009	0	0	0	0	0	910,00	910,00

13 elementos

Detalle de Movimientos

< Anterior siguiente > Finalizar Cancelar

3.2.2 - Consultar Detalle Movimientos Recursos

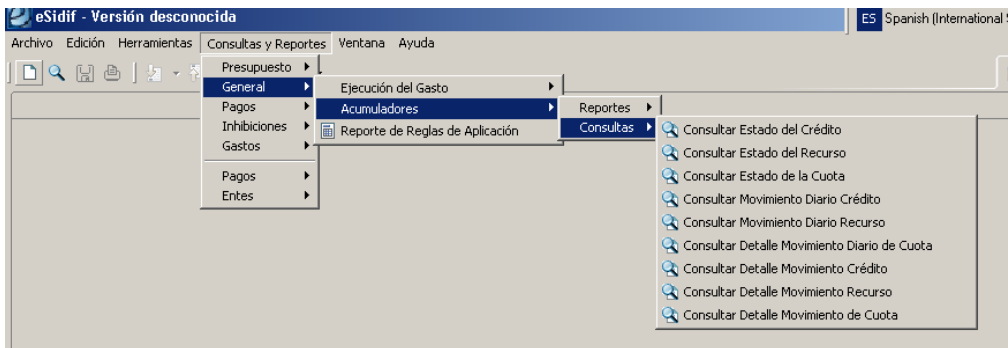

Esta consulta expone el detalle de comprobantes de gestión y/o formularios de recursos que afectan las imputaciones presupuestarias seleccionadas.

Reviste la misma funcionalidad que el botón de navegación de la consulta de estado del recurso.

Parámetros de Búsqueda

Paso 1 | Filtrar información correspondiente a Imputación Presupuestaria de Recursos y Comprobantes.
Se deben especificar los datos correspondientes a la Imputación Presupuestaria o los comprobantes o los rangos de fechas que se quiere consultar

Búsqueda | Orden

Identificación de Imputación
Ejercicio: 2009 ... Número de Imputación: ... Estructura: Indicativa

Concepto	Desde	Hasta	Cont.	Selección	Exc.Sel.	Exc.Todo
Agrupamiento Institucional			...	<input checked="" type="checkbox"/>	+ -	<input type="checkbox"/>
Institución			...	<input checked="" type="checkbox"/>	+ -	<input type="checkbox"/>
SAF			...	<input checked="" type="checkbox"/>	+ -	<input type="checkbox"/>
Rubro de Recurso			...	<input checked="" type="checkbox"/>	+ -	<input type="checkbox"/>
Fuente de Financiamiento			...	<input checked="" type="checkbox"/>	+ -	<input type="checkbox"/>
Moneda			...	<input checked="" type="checkbox"/>	+ -	<input type="checkbox"/>
Entidad Origen de Fondos			...	<input checked="" type="checkbox"/>	+ -	<input type="checkbox"/>
PEX			...	<input checked="" type="checkbox"/>	+ -	<input type="checkbox"/>
Económico de Recurso			...	<input checked="" type="checkbox"/>	+ -	<input type="checkbox"/>
U. Descentralizada			...	<input checked="" type="checkbox"/>	+ -	<input type="checkbox"/>

Comprobante
Ejercicio: 2009 ... Tipo: ... Operación: + - Numero: ...

Rango Fecha Registro
Desde: 01/01/2009 ... Hasta: 29/09/2009

Rango Fecha Operación
Desde: 01/01/2009 ... Hasta: 29/09/2009

Abrir... Guardar... Administrar... Limpiar

< Anterior Siguiente > Finalizar Cancelar

Módulo Consultas y Reportes Presupuesto e-sidif

Detalle de Movimiento de Recurso - 2009

Paso 2| Seleccionar columnas a visualizar consultar

Se debe seleccionar las columnas correspondientes a los acumuladores que desea visualizar

Seleccione las columnas del detalle que se desea visualizar:

<input type="checkbox"/>	descripcion
<input type="checkbox"/>	Inicial Ley
<input type="checkbox"/>	Inicial Prórroga
<input type="checkbox"/>	Vigente
<input type="checkbox"/>	Restringido
<input type="checkbox"/>	Potencial
<input type="checkbox"/>	Devengado
<input type="checkbox"/>	Devengado Ejerc. Anterior
<input type="checkbox"/>	Percibido

8 elementos

Orden

Por Imputación Presupuestaria

Por Comprobante

Respuesta del Sistema

Detalle de Movimiento de Recurso - 2009

AIInst	Inst	SAF	Rubro	FFin	M	EOrig.	PEX	Econ. Rec.	UD	Imputación
1.1.2	51.0.608	608	11.7.1.5	1.2	1			11122000	608	32
1.1.2	51.0.608	608	12.8.8.88	1.2	1			11330000	608	628
1.1.2	51.0.608	608	14.2.1.29	1.2	1			11400000	608	31
1.1.2	51.0.608	608	17.1.3.0	1.4	1			11713000	608	735
1.1.2	51.0.608	608	17.6.2.0	2.1	1			11732000	608	749
1.1.2	51.0.608	608	35.1.1.29	1.1	1			13141100	608	1415
1.1.2	51.0.608	608	35.1.1.29	1.2	1			13141100	608	1416
1.1.2	51.0.608	608	41.1.1.1	1.1	1	362		11811000	608	29
1.1.2	51.0.608	608	41.1.1.2	1.1	1	357		11811000	608	1099
1.1.2	51.0.608	608	41.2.1.1	1.1	1	362		12411000	608	1045

13 elementos

fecha Re...	Emisor	Ti...	Nro...	Evento	Fecha Operacion	Restringido	Potencial	Devengado	Percibido
07/2009	ONP	PMP	693	Ingresar	16/07/2009 15:24:02	-31.279,000	-31.279,000	0,00	0,00
09/08/2009	INST NAC TECNOLOGIA INDUS...	MIG	0	Convivencia SLU	29/08/2009 00:05:33	0	0	-42.722,476,15	-42.722,476,15
09/08/2009	INST NAC TECNOLOGIA INDUS...	MIG	0	Convivencia SLU	29/08/2009 00:07:24	0	0	42.722,476,15	42.722,476,15
1/08/2009	INST NAC TECNOLOGIA INDUS...	C10	906	Convivencia SLU	31/08/2009 15:23:04	0	0	275.701,37	275.701,37
1/08/2009	INST NAC TECNOLOGIA INDUS...	C10	910	Convivencia SLU	31/08/2009 15:23:09	0	0	0,01	0,01
1/08/2009	INST NAC TECNOLOGIA INDUS...	C10	909	Convivencia SLU	31/08/2009 15:23:09	0	0	243,99	243,99
1/08/2009	INST NAC TECNOLOGIA INDUS...	C10	908	Convivencia SLU	31/08/2009 15:23:09	0	0	1.328,51	1.328,51
1/08/2009	INST NAC TECNOLOGIA INDUS...	C10	911	Convivencia SLU	31/08/2009 15:23:09	0	0	220.171,89	220.171,89
1/08/2009	INST NAC TECNOLOGIA INDUS...	C10	907	Convivencia SLU	31/08/2009 15:23:09	0	0	79,00	79,00
1/08/2009	INST NAC TECNOLOGIA INDUS...	C10	914	Convivencia SLU	31/08/2009 15:23:10	0	0	490,78	490,78
1/08/2009	INST NAC TECNOLOGIA INDUS...	C10	913	Convivencia SLU	31/08/2009 15:23:10	0	0	462,14	462,14

117 elementos

< Anterior siguiente > Finalizar Cancelar

3.3 Consultar Estado de la Cuota

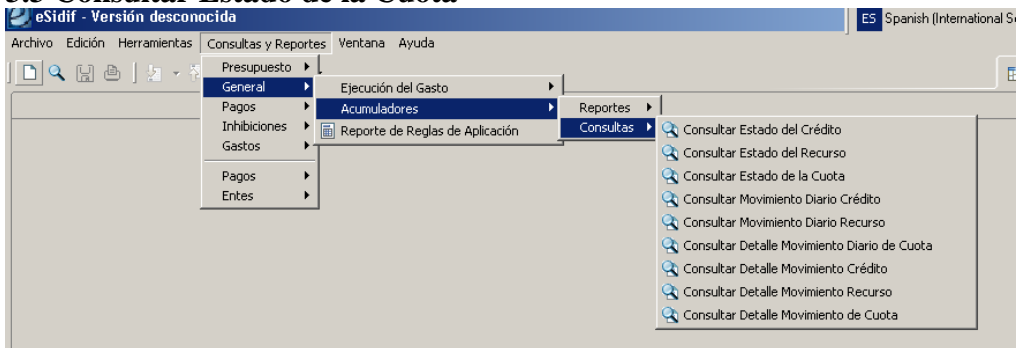

La consulta expone la cuota otorgada, restricciones, reservas, consumo y disponibilidad para cada partida solicitada.

Parámetros de Consulta

The image shows a screenshot of the 'Buscar Cuota Presupuestaria' (Search Budgetary Quota) form. The form is titled 'Imputaciones de Cuota Presupuestaria' and is in the 'Básica' (Basic) tab. It contains several sections for inputting search criteria: 'Identificación de Imputación' (Identification of Imputation) with fields for 'Ejercicio' (Year) set to 2009, 'Número Imputación' (Imputation Number), and 'Estructura' (Structure); 'Información Institucional' (Institutional Information) with fields for 'SAF', 'Agrup. Institucional' (Institutional Grouping), 'Institución' (Institution), and 'Unidad Descentralizada' (Decentralized Unit), along with a checkbox for 'Detallado por UID' (Detailed by UID); and 'Clasificadores Presupuestarios' (Budgetary Classifiers) with fields for 'Fuente de Financiamiento' (Source of Funding), 'Moneda' (Currency), 'Apertura Programática' (Programmatic Opening), 'Objeto de Gasto' (Expense Object), 'Ubicación Geográfica' (Geographic Location), 'Finalidad Función' (Function Purpose), 'Clasificador Económico de Crédito' (Economic Credit Classifier), and 'Préstamo Externo' (External Loan). A 'Limpiar' (Clear) button is located at the bottom left of the form.

Valores de estructura:

Cuota Límite: cuota máxima que puede ejecutar el SAF según se haya establecido.

Cuota Otorgamiento: cuota otorgada para SAF // Fuente de Financiamiento // Objeto del Gasto.

El e-Sidif esta preparado para poder “parametrizar” la estructura con que se asigna cuota a los SAF, la cual puede tener mayor o menor detalle que jurisdicción, fuente y objeto del gasto. No obstante, a la fecha, y en tanto dure la convivencia, la cuota limite y otorgamiento van a ser iguales.

Cuando el e-Sidif deje de convivir con otros sistemas, será posible que ONP asigne cuota a un SAF de la siguiente manera:

Cuota otorgamiento: con la misma estructura actual (SAF/FF/Objeto del Gasto)

Módulo Consultas y Reportes Presupuesto e-sidif

Cuota limite: con menor/mayor parametrización (por ejemplo: SAF/FF).

De esta manera, el SAF podrá ejecutar la cuota otorgamiento y hasta excederse de la misma, en tanto no supere la cuota límite.

Es una analogía de la estructura de crédito limitativa e indicativa.

Nro de Imputación: corresponde al identificador del registro de cuota (equivalente a NUMCUOTA)

Clasificadores Presupuestarios: cada uno tiene un formato determinado. Se recomienda su selección mediante Lista de valores.

A modo de ejemplo, para consultar registros de Fuente de Financiamiento 11 “Tesoro Nacional” se debe ingresar el valor 1.1 (proced. 1; fuente 1)

Objeto del Gasto: en caso de requerir el estado de la cuota para un determinado objeto del gasto, se debe solicitar en función al nivel en que la ONP la asigna (inciso, principal, parcial, o subparcial).

Como ejemplos se cita:

Inciso 1: 1.0.0.0 ; Inciso 5: 5.1.6.0 ; Inciso 9: 9.1.1.909

Respuesta del Sistema:

ES Spanish (International Sort)

Paso 2| Estado de la Cuota
Imputaciones de Cuota Presupuestaria

SAF	AInst	Inst	AProgramática	UG	OGasto	FFin	M	EDest.	PEX	Econ. Créd.
101	1.1.2	70.0.101			1.0.0.0	1.1				
101	1.1.2	70.0.101			2.0.0.0	1.1				
101	1.1.2	70.0.101			2.0.0.0	1.2				
101	1.1.2	70.0.101			3.0.0.0	1.1				

7 elementos

Acumuladores de Crédito

Inicial 580.000 Vigente 580.000 Restringido 0 Disponible 189.300

Acumulador de Cuota - Compromiso

Periodo	Inicial	Vigente	Restringido	Reservado	Ejecutado	Disponible PE	Disponible Gasto	Distribuido
Trimestre 1	80.000,00	153.000,00	0,00	0,00	152.455,38	153.000,00	544,62	0,00
Trimestre 2	140.000,00	100.000,00	0,00	0,00	82.366,86	100.000,00	17.633,14	0,00
Trimestre 3	75.000,00	209.000,00	0,00	0,00	155.996,64	209.000,00	53.003,36	0,00
Trimestre 4	0,00	0,00	0,00	0,00	0,00	0,00	0,00	0,00

4 elementos

Acumulador de Cuota - Devengado

Periodo	Inicial	Vigente	Restringido	Reservado	Ejecutado	Disponible PE	Disponible Gasto	Distribuido
Enero	30.000,00	30.000,00	0,00	0,00	13.754,87	30.000,00	16.245,13	0,00
Febrero	25.000,00	25.000,00	0,00	0,00	34.834,42	25.000,00	6.410,71	0,00
Marzo	25.000,00	98.000,00	0,00	0,00	51.117,60	98.000,00	53.293,11	0,00
Abril	100.000,00	100.000,00	0,00	0,00	7.769,41	100.000,00	92.230,59	0,00
Mayo	50.000,00	48.000,00	0,00	0,00	59.584,19	48.000,00	80.646,40	0,00

12 elementos

Detalle Diario | Evolución Cuota | Estado del Crédito

A B C

< Anterior | Siguiete > | Finalizar | Cancelar

C – Estado del Crédito

Consultar Estado del Crédito y la Ejecución del Gasto.

Imputación de Cuota presupuestaria

Eje...	Agru...	Institución	SAF	Ap. Programática	U...	O. Gasto	F...	M..	Fi...	Econ.Créd	PEX
<input type="checkbox"/>	2009	1.1.2	70.0.101	101		2.0.0.0	1.1				
<input type="checkbox"/>	2009	1.1.2	70.0.101	101	16.0.0.1.0.101.70.0.101	2.9.5.0	1.1	1	3.5	21221000	
<input checked="" type="checkbox"/>	2009	1.1.2	70.0.101	101	16.0.0.1.0.101.70.0.101	2.1.5.0	1.1	1	3.5	21221000	
<input type="checkbox"/>	2009	1.1.2	70.0.101	101	16.0.0.1.0.101.70.0.101	2.2.1.0	1.1	1	3.5	21221000	
<input type="checkbox"/>	2009	1.1.2	70.0.101	101	16.0.0.1.0.101.70.0.101	2.3.1.0	1.1	1	3.5	21221000	
<input type="checkbox"/>	2009	1.1.2	70.0.101	101	16.0.0.1.0.101.70.0.101	2.3.3.0	1.1	1	3.5	21221000	
<input type="checkbox"/>	2009	1.1.2	70.0.101	101	16.0.0.1.0.101.70.0.101	2.4.3.0	1.1	1	3.5	21221000	
<input type="checkbox"/>	2009	1.1.2	70.0.101	101	16.0.0.1.0.101.70.0.101	2.4.4.0	1.1	1	3.5	21221000	
<input type="checkbox"/>	2009	1.1.2	70.0.101	101	16.0.0.1.0.101.70.0.101	2.5.2.0	1.1	1	3.5	21221000	

42 elementos

Estado del Crédito

Inicial Ley:

Inicial Prórroga:

Vigente:

Restringido:

Potencial:

Distribuido:

Compromiso

Preventivo:

Reservado:

Consumido:

Devengado

Reservado:

Consumido:

Pagado

Pagado:

Financiero:

Disponibles

Para Comprometer:

Para Devengar:

Para Pagar:

ONP:

Distribuir:

Detalle Diario | Evolución Crédito | Detalle Movimientos | Limitativa | Estado de la Cuota

Aceptar

Esta consulta permite obtener el estado del crédito y su ejecución (desde la consulta de cuota) de todas las imputaciones de crédito vinculadas a la imputación de cuota seleccionada, al día de la fecha, por pantalla.

3.4 Consultar Detalle Movimiento Diario de Cuota

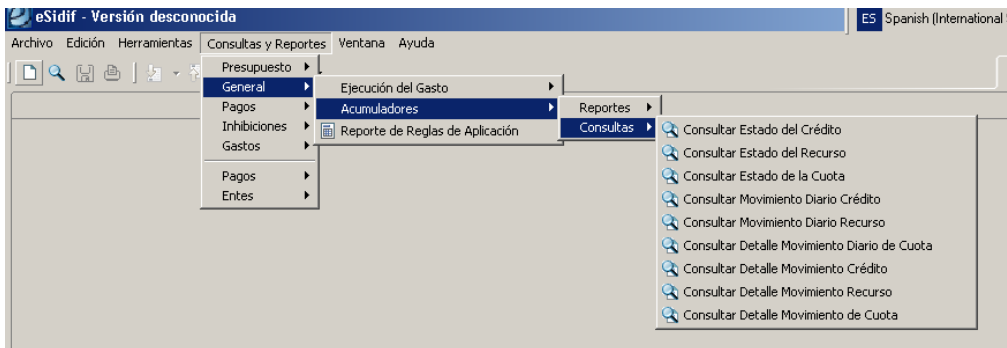

La consulta arroja, para cada imputación de cuota seleccionada, la información acumulada por cada día en que hubo movimientos, en cualquiera de sus etapas. Es factible restringir los valores del acumulador por fecha desde / hasta

Parámetros de Consulta

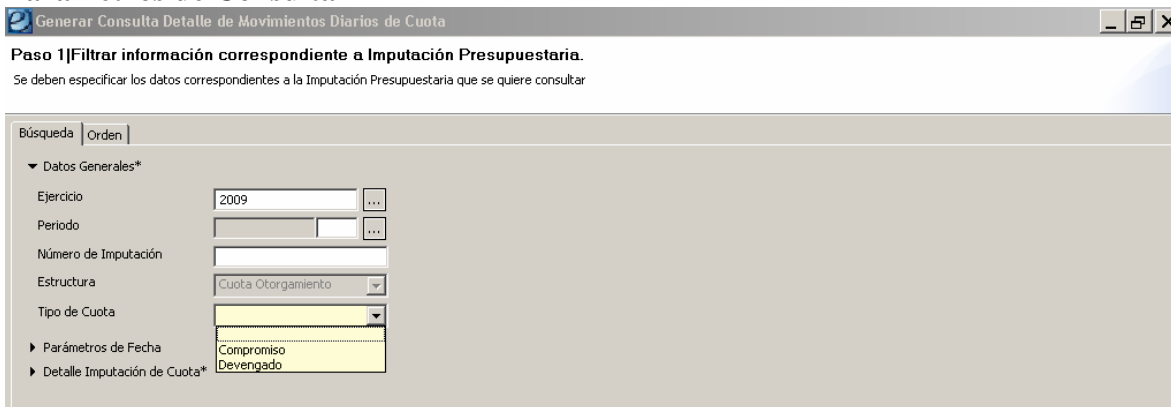

Valores de Tipo de Cuota: requiere se defina si los datos a mostrar responden a la cuota de compromiso o de devengado. Es de carácter obligatorio.



Detalle de Imputacion de cuota

ATENCIÓN: la consulta de cuota opera con los parámetros de asignación de cuota que otorga la ONP. A modo de ejemplo, si se solicita cuota para determinado programa, el sistema no arroja resultados, puesto que no se asigna ni distribuye, a nivel central, cuota por programa.

Módulo Consultas y Reportes Presupuesto e-sidif

Generar Consulta Detalle de Movimientos Diarios de Cuota

Paso 1| Filtrar información correspondiente a Imputación Presupuestaria.
 Se deben especificar los datos correspondientes a la Imputación Presupuestaria que se quiere consultar

Búsqueda | Orden

- ▶ Datos Generales*
- ▶ Parámetros de Fecha
- ▼ Detalle Imputación de Cuota*

Clasificadores Presupuestarios

Concepto	Desde	Hasta	Cont.	Selección	Exc.Sel.	Exc.Todo
Agrupamiento Institucional		<input checked="" type="checkbox"/>	<input type="checkbox"/>	<input type="checkbox"/>
Institución		<input checked="" type="checkbox"/>	<input type="checkbox"/>	<input type="checkbox"/>
SAF	608	608	...	<input checked="" type="checkbox"/>	<input type="checkbox"/>	<input type="checkbox"/>
U. Descentralizada		<input checked="" type="checkbox"/>	<input type="checkbox"/>	<input type="checkbox"/>
Apertura Programática		<input checked="" type="checkbox"/>	<input type="checkbox"/>	<input type="checkbox"/>
Ubicación Geográfica		<input checked="" type="checkbox"/>	<input type="checkbox"/>	<input type="checkbox"/>
Objeto del Gasto		<input checked="" type="checkbox"/>	<input type="checkbox"/>	<input type="checkbox"/>
Fuente de Financiamiento		<input checked="" type="checkbox"/>	<input type="checkbox"/>	<input type="checkbox"/>
Moneda		<input checked="" type="checkbox"/>	<input type="checkbox"/>	<input type="checkbox"/>
Entidad Destino de Fondos		<input checked="" type="checkbox"/>	<input type="checkbox"/>	<input type="checkbox"/>
PEX		<input checked="" type="checkbox"/>	<input type="checkbox"/>	<input type="checkbox"/>
Económico de Crédito		<input checked="" type="checkbox"/>	<input type="checkbox"/>	<input type="checkbox"/>
Finalidad Función		<input checked="" type="checkbox"/>	<input type="checkbox"/>	<input type="checkbox"/>

Respuesta del Sistema:

Detalle de Movimientos Diarios de Cuota - 2009

Paso 2| Estado de la Cuota
 Imputaciones de Cuota Presupuestaria

Ejercicio	SAF	N° Imputación	AInst	Fuente	Programa	OGasto
2009	608	3694	1.1.2	1.2		1.0.0.0

1 elemento

Detalle de Movimientos de Compromiso

Período	Fecha Presup...	Inicial	Vigente	Restring...	Potencial	Ejecutado	Reservado	Distribuido
Trimestre 4	2009-01-10	0	0	0	0	0	0	0
Trimestre 4	2009-08-29	0	0	0	0	0	0	0
Trimestre 4	2009-09-17	0	0	0	5467400	0	0	0
Trimestre 4	2009-09-25	0	0	0	-5467400	0	0	0
Trimestre 4	2009-09-28	0	0	0	0	0	0	0
Trimestre 4	2009-09-29	0	0	0	0	0	0	0
Trimestre 4	2009-10-02	0	0	0	5467400	0	0	0
Trimestre 4	2009-10-06	5467400	5467400	0	-5467400	0	0	0
Trimestre 4	2009-11-25	0	0	0	0	2092309.9	0	0
Trimestre 4	2009-12-18	0	0	0	0	11461.27	0	0
Trimestre 4	2009-12-28	0	0	0	0	3292950.34	0	0
Trimestre 4	2009-12-31	0	0	0	0	0	0	0

12 elementos

Detalle de Movimientos | Ver Cuota Acumulada

< Anterior | Siguiente > | Finalizar | Cancelar

3.5 Consultar Detalle Movimiento de Cuota

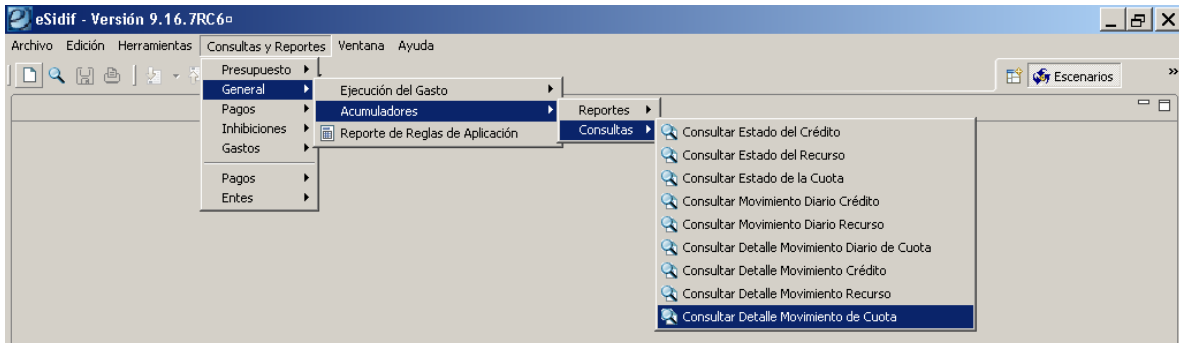

Esta consulta expone el detalle de comprobantes de gestión y/o formularios que afectan las imputaciones presupuestarias de cuota seleccionadas.

Parámetros de Búsqueda

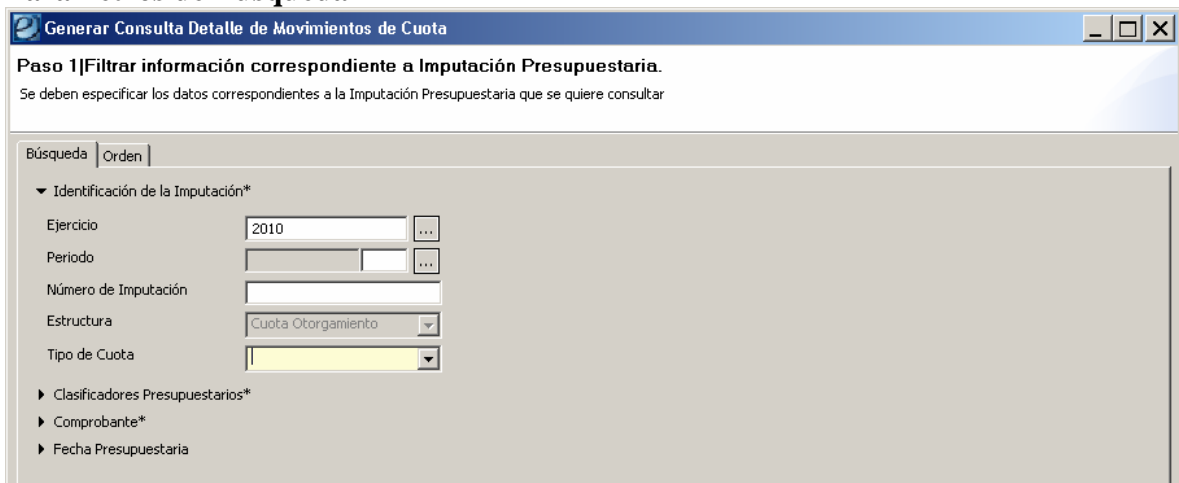

El campo Tipo de cuota es obligatorio. Admite valores compromiso o devengado.

El campo periodo se definirá según el tipo de cuota:

Si se elige compromiso admite valor del trimestre (1 a 4)

Si se elige devengado, admite valores del mes (1 a 12).

Para cualquiera de los dos casos los parámetros admisibles se pueden obtener mediante la lista de valores

Clasificadores Presupuestarios:

Módulo Consultas y Reportes Presupuesto e-sidif

ATENCIÓN: la consulta de cuota opera con los parámetros de asignación de cuota que otorga la ONP. A modo de ejemplo, si se solicita cuota para determinado programa, el sistema no arroja resultados, puesto que no se asigna ni distribuye, a nivel central, cuota por programa.

Comprobante

El tipo responde a la codificación definida para cada comprobante de gestión y/o formulario, admitiendo múltiples valores. Se puede obtener de lista de valores

4. Reportes

4.1 Reporte de Estado del Crédito

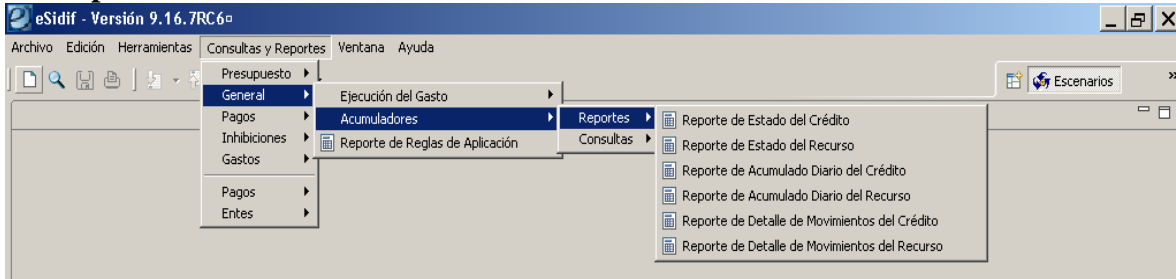

Muestra información referida al crédito y su ejecución, a la fecha de emisión del listado.

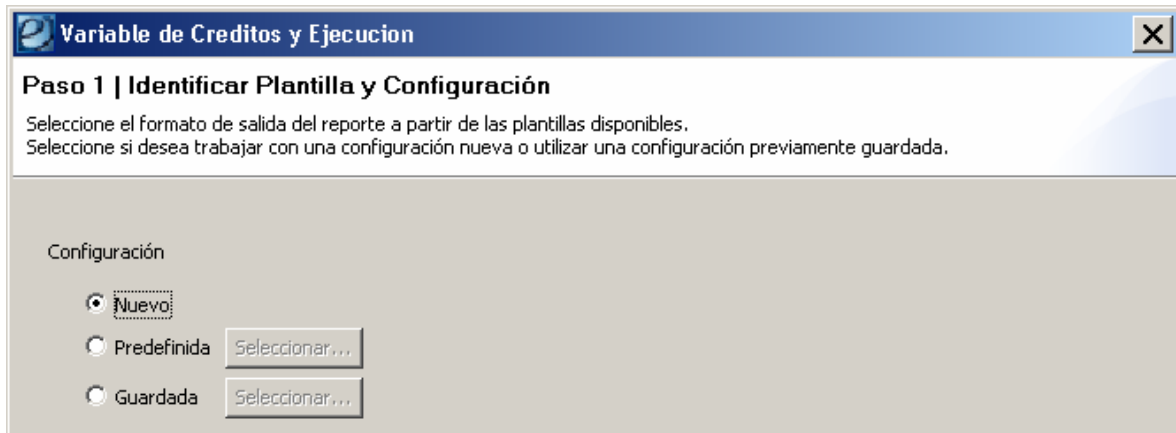

Filtros de búsqueda

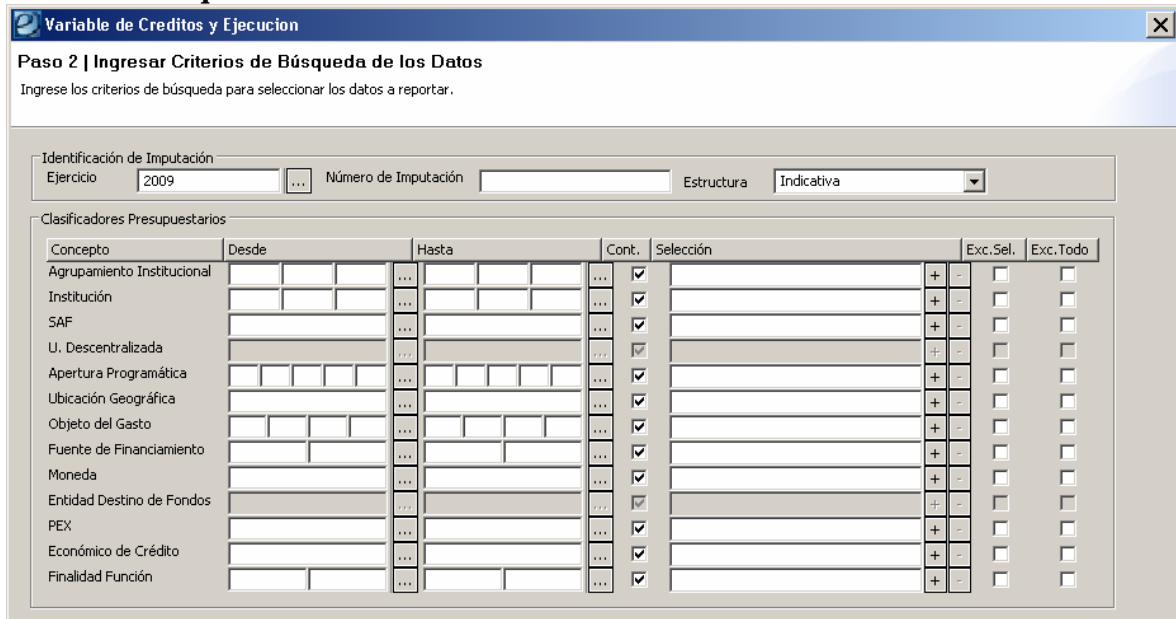

Módulo Consultas y Reportes Presupuesto e-sidif

Número De Imputación: equivale al código verificador. Es el número que identifica a una imputación presupuestaria.

Clasificadores Presupuestarios: cada uno tiene un formato determinado. Se pueden completar los valores manualmente, o bien se pueden elegir de una Lista de Valores.

Estructura: valores “indicativa” y “limitativa”

Tilde Cont.: el tilde activo indica que la búsqueda se realizará por el conjunto de clasificadores. El tilde inactivo indica que la búsqueda se realizará comparando campo por campo de un clasificador compuesto. Para este último el ejemplo sería: Objeto del gasto desde 1.1.1.0 hasta 2.9.9.0, compara: inc 1 con inc 2; ppal 1 con ppal 9; parc 1 con parc 9.

Columnas a mostrar:

En el bloque de la izquierda aparecen aquellas columnas susceptibles de ser seleccionadas, a efectos de visualizar los datos que expongan.

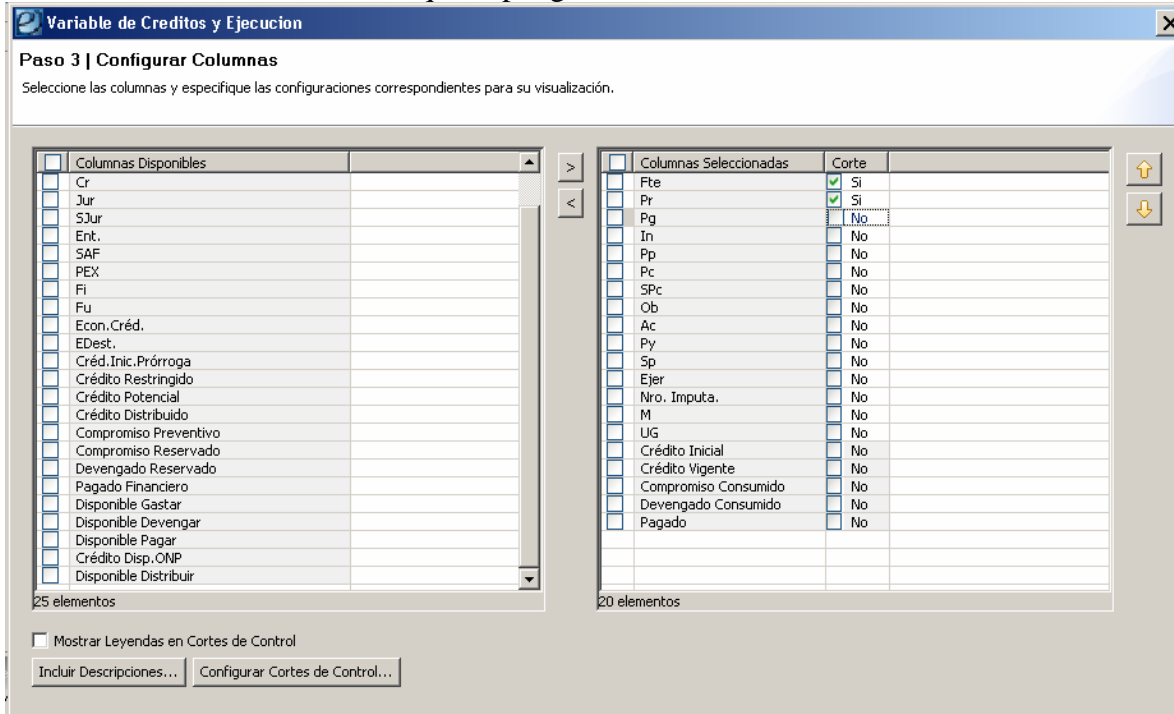

Opción “Incluir Descripciones”: se puede incluir descripciones sobre aquellos campos que cuentan con descripción en la entidad básica.

Opciones de Visualización:

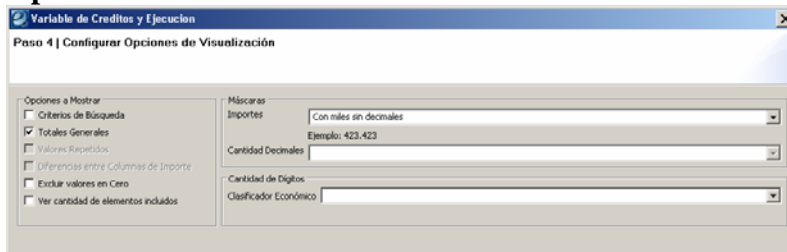

Opciones de salida

Títulos: el sistema propone un valor, que puede ser editados. A su vez puede consignarse un subtítulo.

Respuesta del Sistema:

Ejer	SRF	Pr	Fte	Pg	Ac	In	Compromiso Consumido	Devengado Consumido	Pagado
2009	101	1	1	16	1	1	353.6594,78	353.6594,78	353.6594,78
2009	101	1	1	16	1	2	15.9140,61	10.6392,12	10.6392,12
2009	101	1	1	16	1	3	48.9565,45	48.9565,45	48.8398,25
2009	101	1	1	16	1	4	28.3671,24	28.3671,24	28.3281,24
2009	101	1	2	16	1	2	60,00	60,00	60,00
2009	101	1	2	16	1	3	0,00	0,00	0,00
Totales Generales							446.9032,08	441.6283,59	441.4726,39

4.2 Reporte de Acumulado Diario del Crédito

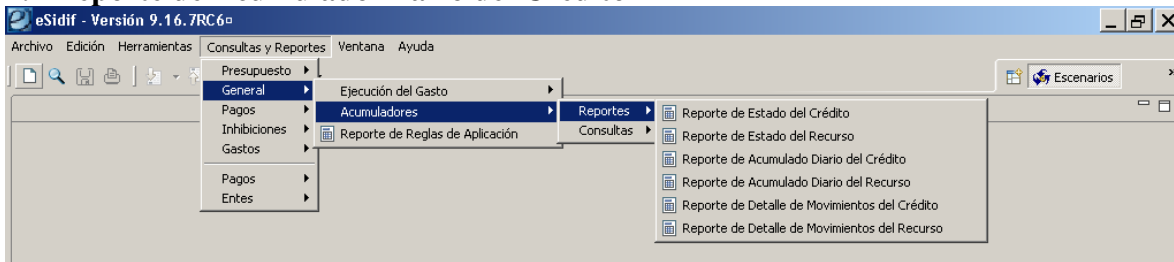

Es similar al listado anterior. La diferencia radica en que incorpora el parámetro fecha de registro desde / hasta, a fin de obtener la información dentro de un determinado periodo de tiempo.

Opciones

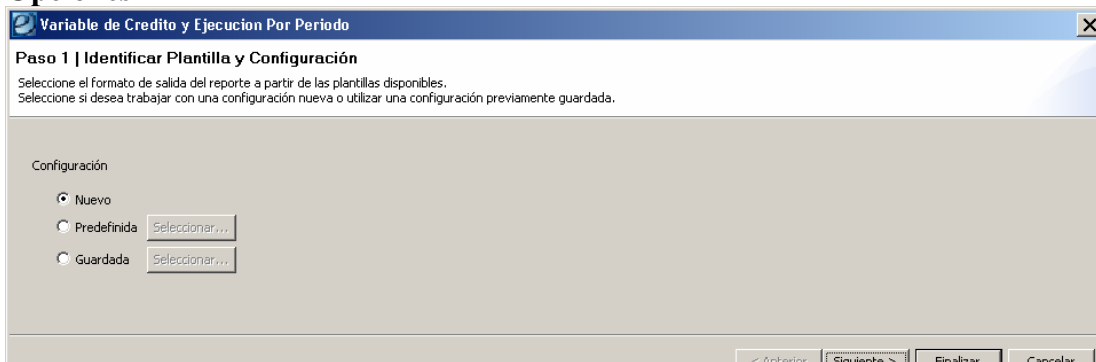

Parámetros de Búsqueda

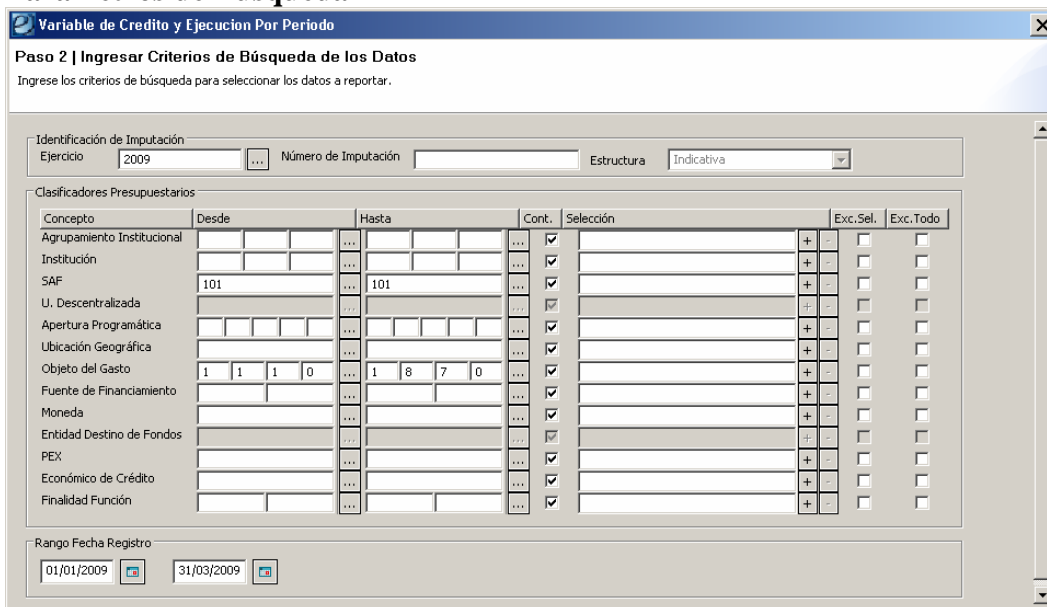

Columnas a Mostrar

Módulo Consultas y Reportes Presupuesto e-sidif

Variable de Credito y Ejecucion Por Periodo

Paso 3 | Configurar Columnas

Seleccione las columnas y especifique las configuraciones correspondientes para su visualización.

Columnas Disponibles	Columnas Seleccionadas	Corte
<input type="checkbox"/> PEX	<input type="checkbox"/> Ejer	<input type="checkbox"/> No
<input type="checkbox"/> Pg	<input type="checkbox"/> SAF	<input type="checkbox"/> No
<input type="checkbox"/> Sp	<input type="checkbox"/> Compromiso Consumido	<input type="checkbox"/> No
<input type="checkbox"/> Py	<input type="checkbox"/> Devengado Consumido	<input type="checkbox"/> No
<input type="checkbox"/> Ac	<input type="checkbox"/> Pagado	<input type="checkbox"/> No
<input type="checkbox"/> Ob		
<input type="checkbox"/> In		
<input type="checkbox"/> Pp		
<input type="checkbox"/> Pc		
<input type="checkbox"/> SPc		
<input type="checkbox"/> UG		
<input type="checkbox"/> Fi		
<input type="checkbox"/> Fu		
<input type="checkbox"/> Econ.Créd.		
<input type="checkbox"/> EDest.		
<input type="checkbox"/> F.Registro		
<input type="checkbox"/> Crédito Inicial		
<input type="checkbox"/> Créd.Inic.Prórroga		
<input type="checkbox"/> Crédito Vigente		
<input type="checkbox"/> Crédito Reservado		

36 elementos

5 elementos

Opciones de Visualización:

Variable de Creditos y Ejecucion

Paso 4 | Configurar Opciones de Visualización

Opciones a Mostrar:

- Criterios de Búsqueda
- Totales Generales
- Valores Repetidos
- Diferencias entre Columnas de Importe
- Excluir valores en Cero
- Ver cantidad de elementos incluidos

Máscaras:

Importes: (Ejemplo: 423.423)

Cantidad Decimales:

Cantidad de Dígitos:

Clasificador Económico:

Opciones de salida

Variable de Creditos y Ejecucion

Paso 5 | Seleccionar Opciones de Salida

Seleccione el tipo de salida a ejecutar, y guarde la configuración general de este reporte si desea reutilizarla en otro momento.

Títulos:

Título:

Sub Título:

Opciones de Salida:

- Previsualizar
- Imprimir
- Exportar

Exportar:

Tipo de archivo:

Con Formato

Una Hoja

Una hoja por página

Configuración de la Página:

Tamaño de Papel:

Orientación: Vertical Horizontal

Módulo Consultas y Reportes Presupuesto e-sidif

Títulos: el sistema propone un valor, que puede ser editados. A su vez puede consignarse un subtítulo.

Respuesta del Sistema:

Hernán Rabach
28/09/2009 - 16:44:04

Listado de Créditos y Ejecución por Período

SAF	Pr	Fte	M	Pg	Sp	Py	Ac	Ob	In	Pp	Pc	SPc	F. Registro	Crédito Inicial	Crédito
101	1	1	1	16	0	0	1	0	1	1	1	0	10/01/2009	6.008.557	6.008.557
101	1	1	1	16	0	0	1	0	1	1	1	0	23/01/2009	0	0
101	1	1	1	16	0	0	1	0	1	1	1	0	26/01/2009	0	0
101	1	1	1	16	0	0	1	0	1	1	1	0	03/02/2009	0	0
101	1	1	1	16	0	0	1	0	1	1	1	0	26/02/2009	0	0
101	1	1	1	16	0	0	1	0	1	1	1	0	27/02/2009	0	0
101	1	1	1	16	0	0	1	0	1	1	1	0	03/03/2009	0	0
101	1	1	1	16	0	0	1	0	1	1	1	0	26/03/2009	0	0
101	1	1	1	16	0	0	1	0	1	1	1	0	27/03/2009	0	0
101	1	1	1	16	0	0	1	0	1	1	1	0	01/04/2009	0	0
101	1	1	1	16	0	0	1	0	1	1	1	0	27/04/2009	0	0
101	1	1	1	16	0	0	1	0	1	1	1	0	28/04/2009	0	0
101	1	1	1	16	0	0	1	0	1	1	1	0	05/05/2009	0	0
101	1	1	1	16	0	0	1	0	1	1	1	0	27/05/2009	0	0
101	1	1	1	16	0	0	1	0	1	1	1	0	28/05/2009	0	0
101	1	1	1	16	0	0	1	0	1	1	1	0	01/06/2009	0	0
101	1	1	1	16	0	0	1	0	1	1	1	0	02/06/2009	0	0
101	1	1	1	16	0	0	1	0	1	1	1	0	25/06/2009	0	0
101	1	1	1	16	0	0	1	0	1	1	1	0	26/06/2009	0	0
101	1	1	1	16	0	0	1	0	1	1	1	0	02/07/2009	0	0
101	1	1	1	16	0	0	1	0	1	1	1	0	28/07/2009	0	0
101	1	1	1	16	0	0	1	0	1	1	1	0	29/07/2009	0	0
101	1	1	1	16	0	0	1	0	1	1	1	0	04/08/2009	0	0
101	1	1	1	16	0	0	1	0	1	1	1	0	27/08/2009	0	0
101	1	1	1	16	0	0	1	0	1	1	1	0	28/08/2009	0	0
101	1	1	1	16	0	0	1	0	1	1	1	0	02/09/2009	0	0
101	1	1	1	16	0	0	1	0	1	1	3	0	10/01/2009	4.202.727	4.202.727
101	1	1	1	16	0	0	1	0	1	1	3	0	23/01/2009	0	0

1 de 54

4.3 Reporte de Detalle de Movimientos del Crédito

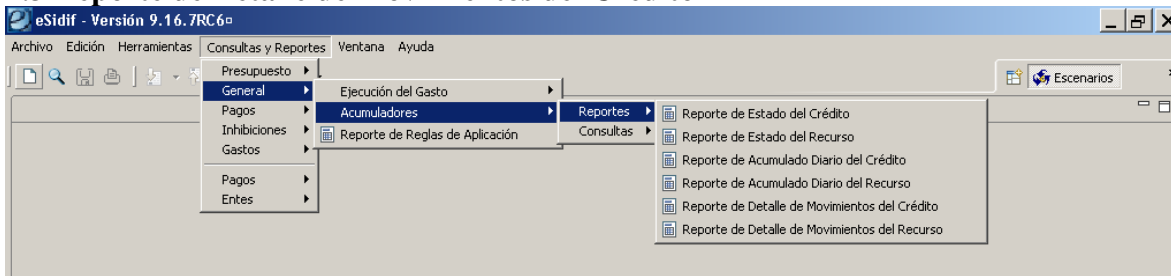

Es muy similar al listado anterior. La diferencia radica en que incorpora parámetros fecha de registro, y parámetros de datos de un determinado comprobante, conjuntamente con sus estados y fechas de impacto, a fin de obtener la información dentro de un determinado periodo de tiempo y de determinados comprobantes.

Parámetros de Búsqueda

Variable de Credito y Ejecucion Por Movimiento

Paso 2 | Ingresar Criterios de Búsqueda de los Datos
 Ingrese los criterios de búsqueda para seleccionar los datos a reportar.

Identificación de Imputación
 Ejercicio: 2009 Número de Imputación: Estructura: Indicativa

Clasificadores Presupuestarios

Concepto	Desde	Hasta	Cont.	Selección	Exc.Sel.	Exc.Todo
Agrupamiento Institucional			...	<input checked="" type="checkbox"/>	+ -	<input type="checkbox"/>
Institución			...	<input checked="" type="checkbox"/>	+ -	<input type="checkbox"/>
SAF			...	<input checked="" type="checkbox"/>	+ -	<input type="checkbox"/>
U. Descentralizada			...	<input checked="" type="checkbox"/>	+ -	<input type="checkbox"/>
Apertura Programática			...	<input checked="" type="checkbox"/>	+ -	<input type="checkbox"/>
Ubicación Geográfica			...	<input checked="" type="checkbox"/>	+ -	<input type="checkbox"/>
Objeto del Gasto			...	<input checked="" type="checkbox"/>	+ -	<input type="checkbox"/>
Fuente de Financiamiento			...	<input checked="" type="checkbox"/>	+ -	<input type="checkbox"/>
Moneda			...	<input checked="" type="checkbox"/>	+ -	<input type="checkbox"/>
Entidad Destino de Fondos			...	<input checked="" type="checkbox"/>	+ -	<input type="checkbox"/>
PEX			...	<input checked="" type="checkbox"/>	+ -	<input type="checkbox"/>
Económico de Crédito			...	<input checked="" type="checkbox"/>	+ -	<input type="checkbox"/>
Finalidad Función			...	<input checked="" type="checkbox"/>	+ -	<input type="checkbox"/>

Comprobante
 Ejercicio: 2009 Tipo: Operación: Numero:

Rango Fecha Registro
 Desde: 01/01/2009 Hasta: 08/05/2009

Rango Fecha Operación
 Desde: 01/01/2009 Hasta: 08/05/2009

Limpiar

< Anterior Siguiente > Finalizar Cancelar

Columnas a Mostrar

Módulo Consultas y Reportes Presupuesto e-sidif

4.4 Reporte de Estado del Recurso

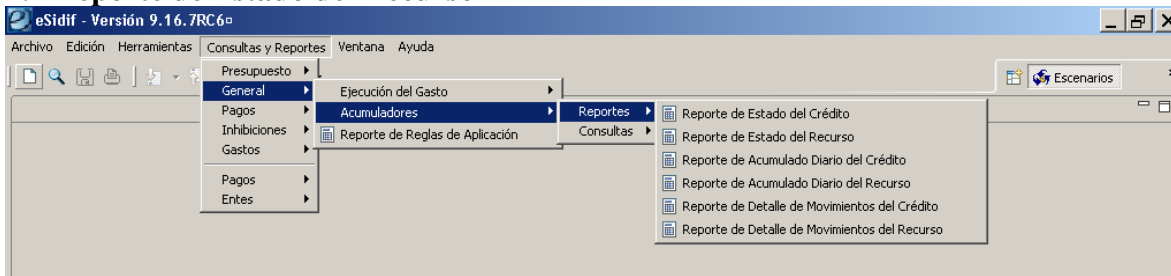

Muestra información referida al recurso y su ejecución, a la fecha en que se emite el listado.

Opciones

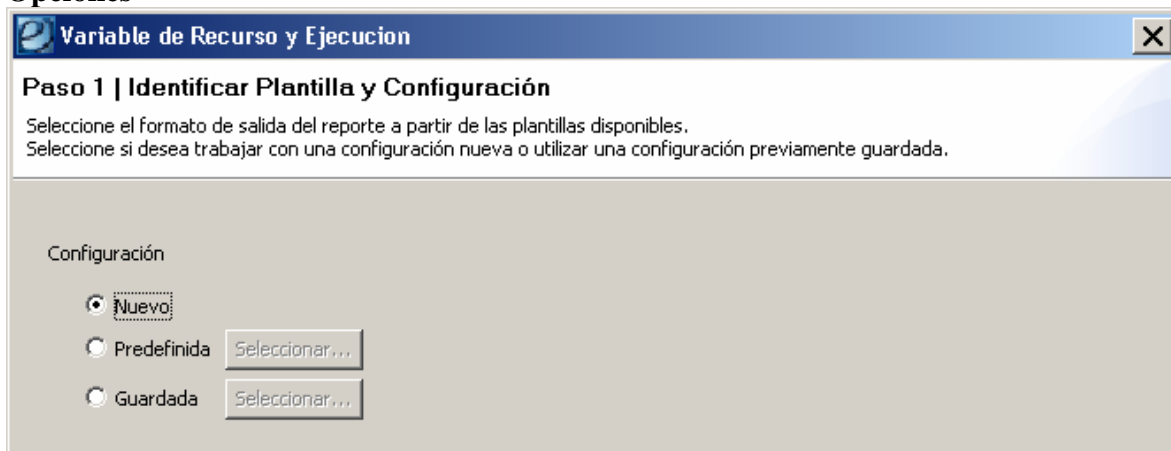

Parámetros de Búsqueda



Columnas a mostrar

Módulo Consultas y Reportes Presupuesto e-sidif

Variable de Recurso y Ejecucion

Paso 3 | Configurar Columnas

Seleccione las columnas y especifique las configuraciones correspondientes para su visualización.

Columnas Disponibles	Columnas Seleccionadas	Corte
<input type="checkbox"/> Nro. Imputa.	<input type="checkbox"/> Ejer	<input type="checkbox"/> No
<input type="checkbox"/> Sec	<input type="checkbox"/> SAF	<input type="checkbox"/> No
<input type="checkbox"/> SSec	<input type="checkbox"/> Pr	<input type="checkbox"/> No
<input type="checkbox"/> Cr	<input type="checkbox"/> Fte	<input type="checkbox"/> No
<input type="checkbox"/> Jur	<input type="checkbox"/> Tipo	<input type="checkbox"/> No
<input type="checkbox"/> SJur	<input type="checkbox"/> Cl	<input type="checkbox"/> No
<input type="checkbox"/> Ent.	<input type="checkbox"/> Con	<input type="checkbox"/> No
<input type="checkbox"/> M	<input type="checkbox"/> SCon	<input type="checkbox"/> No
<input type="checkbox"/> PEX	<input type="checkbox"/> EOrig.	<input type="checkbox"/> No
<input type="checkbox"/> Econ.Rec.	<input type="checkbox"/> Recurso Inicial	<input type="checkbox"/> No
<input type="checkbox"/> Rec.Inic.Prórroga	<input type="checkbox"/> Recurso Vigente	<input type="checkbox"/> No
<input type="checkbox"/> Recurso Restringido	<input type="checkbox"/> Devengado	<input type="checkbox"/> No
<input type="checkbox"/> Recurso Potencial	<input type="checkbox"/> Percibido	<input type="checkbox"/> No
<input type="checkbox"/> Devengado Ej. Anterior		
<input type="checkbox"/> Disponible Recursos		
<input type="checkbox"/> Disponible Percibir		
<input type="checkbox"/> Disponible Distribuir		

17 elementos

13 elementos

Mostrar Leyendas en Cortes de Control

Incluir Descripciones... Configurar Cortes de Control...

< Anterior Siguiente > Finalizar Cancelar

Opciones de visualización:

Variable de Recurso y Ejecucion

Paso 4 | Configurar Opciones de Visualización

Opciones a Mostrar

- Criterios de Búsqueda
- Totales Generales
- Valores Repetidos
- Diferencias entre Columnas de Importe
- Excluir valores en Cero
- Ver cantidad de elementos incluidos

Máscaras

Importes: Con miles sin decimales
Ejemplo: 423.423

Cantidad Decimales: []

Cantidad de Dígitos: []

Clasificador Económico: []

Variable de Recurso y Ejecucion

Paso 5 | Seleccionar Opciones de Salida

Seleccione el tipo de salida a ejecutar, y guarde la configuración general de este reporte si desea reutilizarla en otro momento.

Títulos

Título: Listado de Recurso y Ejecución -

Sub Título: []

Opciones de Salida

Previsualizar (seleccionado) Imprimir Exportar

Exportar

Tipo de archivo: [] Una Hoja Una hoja por página

Con Formato

Configuración de la Página

Tamaño de Papel: Legal, 216 x 356mm, 8.5 x 14.0

Orientación: Vertical Horizontal

Respuesta del sistema

Módulo Consultas y Reportes Presupuesto e-sidif

Visualizador

Archivos Ver Navegar

1 100%

Rabach Hernán
08/05/2009 - 16:23:47

Listado de Recurso y Ejecución -

Ejer	SAF	Px	Fte	Tipo	Cl	Con	SCon	EOrig	Recurso Inicial	Recurso Vigente	Devengado	Percibido
2009	101	1	1	41	1	1	1	0611	19390554,00	19390554,00	5847743,00	5847743,00
2009	101	1	1	41	1	1	2	0611	,00	,00	1735238,84	1735238,84
2009	101	1	1	41	2	1	1	0611	1300000,00	1108865,00	300000,00	300000,00
2009	101	1	2	12	5	1	29		3000,00	3000,00	,00	,00
2009	101	1	2	12	9	9	0		10000,00	10000,00	,00	,00
2009	101	1	2	14	1	1	29		16000,00	16000,00	,00	,00
2009	101	1	2	14	2	1	29		22000,00	22000,00	495,00	495,00
Totales Generales									20732554,00	20541419,00	7883476,84	7883476,84

Total Elementos: 7

 Pág. 1 de 1

1 de 1

Inicio Band... Lista... Utiliz... eSidif... Micro... TinyT... Docu... ES 04:23 p.m.

4.5 Reporte de Acumulado Diario del Recurso

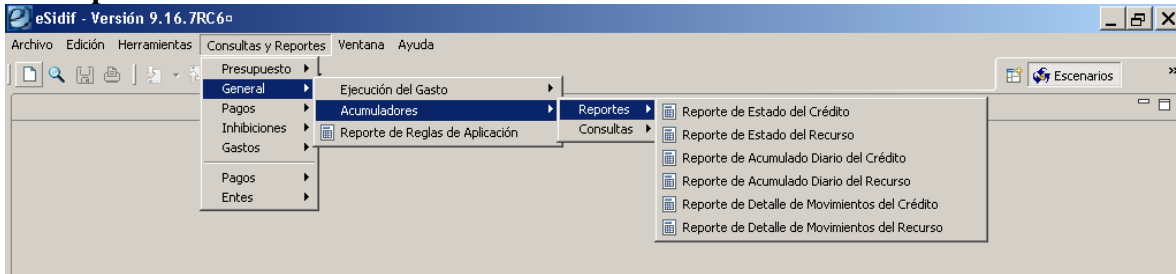

Es muy similar al listado anterior. La diferencia radica en que incorpora el parámetro fecha de registro desde / hasta, a fin de obtener la información dentro de un determinado periodo de tiempo

Opciones

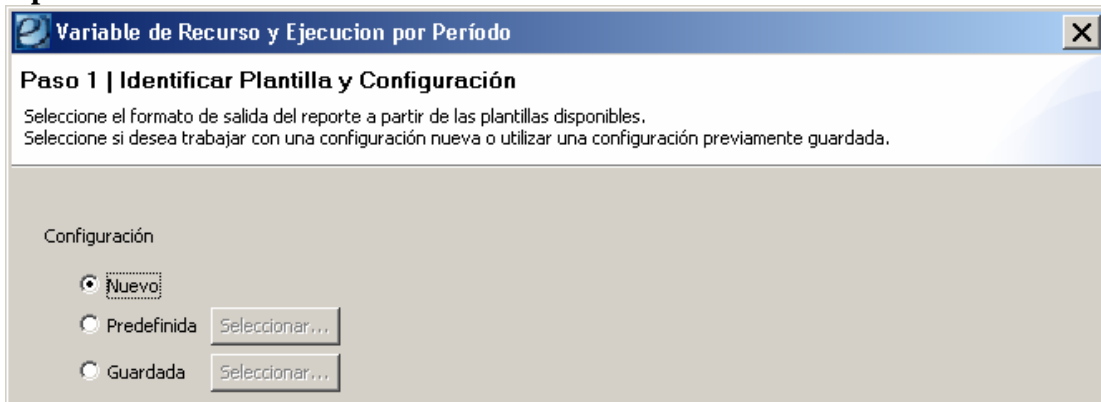

Parámetros de Búsqueda

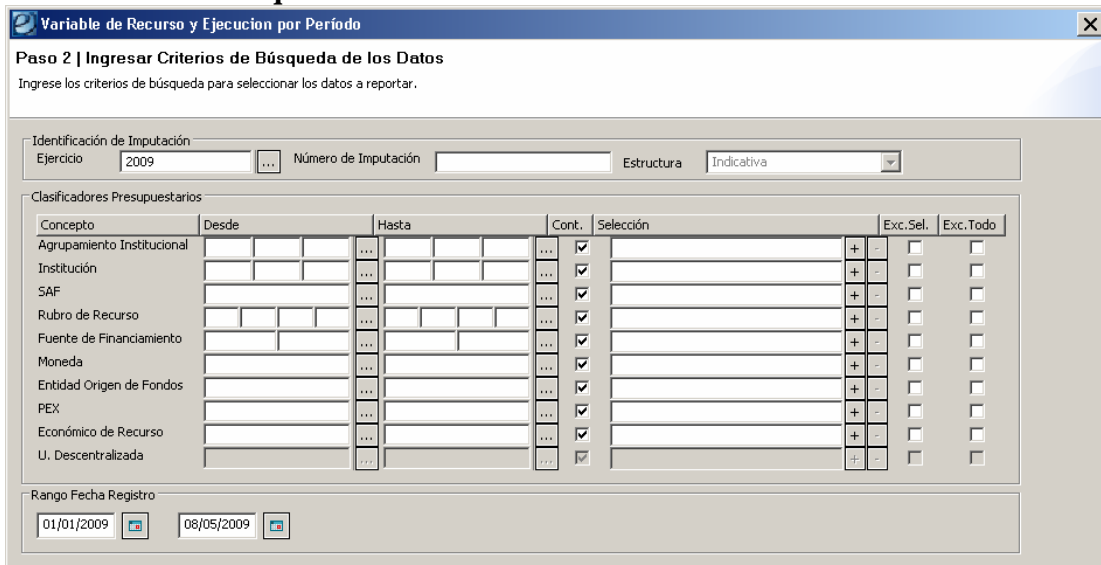

Columnas a mostrar

Módulo Consultas y Reportes Presupuesto e-sidif

Variable de Recurso y Ejecucion por Período

Paso 3 | Configurar Columnas

Seleccione las columnas y especifique las configuraciones correspondientes para su visualización.

Columnas Disponibles	Columnas Seleccionadas	Corte
<input type="checkbox"/> Nro. Imputa.	<input type="checkbox"/> Ejer	<input type="checkbox"/> No
<input type="checkbox"/> Sec	<input type="checkbox"/> SAF	<input type="checkbox"/> No
<input type="checkbox"/> SSec	<input type="checkbox"/> Pr	<input type="checkbox"/> No
<input type="checkbox"/> Cr	<input type="checkbox"/> Fte	<input type="checkbox"/> No
<input type="checkbox"/> Jur	<input type="checkbox"/> M	<input type="checkbox"/> No
<input type="checkbox"/> SJur	<input type="checkbox"/> Tipo	<input type="checkbox"/> No
<input type="checkbox"/> Ent.	<input type="checkbox"/> Cl	<input type="checkbox"/> No
<input type="checkbox"/> PEX	<input type="checkbox"/> Con	<input type="checkbox"/> No
<input type="checkbox"/> EOrig.	<input type="checkbox"/> SCon	<input type="checkbox"/> No
<input type="checkbox"/> Econ.Rec.	<input type="checkbox"/> F.Registro	<input type="checkbox"/> No
<input type="checkbox"/> Rec.Inic.Prórroga	<input type="checkbox"/> Recurso Inicial	<input type="checkbox"/> No
<input type="checkbox"/> Recurso Restringido	<input type="checkbox"/> Recurso Vigente	<input type="checkbox"/> No
<input type="checkbox"/> Recurso Potencial		
<input type="checkbox"/> Devengado		
<input type="checkbox"/> Devengado Ej. Anterior		
<input type="checkbox"/> Percibido		

Opciones de Visualización

Variable de Recurso y Ejecucion por Período

Paso 4 | Configurar Opciones de Visualización

Opciones a Mostrar

- Criterios de Búsqueda
- Totales Generales
- Valores Repetidos
- Diferencias entre Columnas de Importe
- Excluir valores en Cero
- Ver cantidad de elementos incluidos

Máscaras

Importes:
 Ejemplo: 423423,93

Cantidad Decimales:

Cantidad de Dígitos:

Clasificador Económico:

Opciones de Salida

Variable de Recurso y Ejecucion por Período

Paso 5 | Seleccionar Opciones de Salida

Seleccione el tipo de salida a ejecutar, y guarde la configuración general de este reporte si desea reutilizarla en otro momento.

Títulos

Título:

Sub Título:

Opciones de Salida

Previsualizar

Imprimir

Exportar

Exportar

Tipo de archivo:

Con Formato

Una Hoja

Una hoja por página

Configuración de la Página

Tamaño de Papel:

Orientación: Vertical Horizontal

Respuesta del Sistema

Módulo Consultas y Reportes Presupuesto e-sidif

Visualizador

Archivos Ver Navegar

1 125%

Rabach Hemán
08/05/2009 - 16:33:46

Listado de Recursos y Ejecución por período -

Ejer	SAF	Pr	Fte	M	Tipo	CL	Con	SCon	F.Registro	Recurso	Recurso Vigente
2009	101	1	1	1	41	1	1	1	10/01/2009	19390554,00	19390554,00
2009	101	1	1	1	41	1	1	1	16/02/2009	,00	,00
2009	101	1	1	1	41	1	1	1	17/02/2009	,00	,00
2009	101	1	1	1	41	1	1	1	27/02/2009	,00	,00
2009	101	1	1	1	41	1	1	1	05/03/2009	,00	,00
2009	101	1	1	1	41	1	1	1	23/03/2009	,00	,00
2009	101	1	1	1	41	1	1	1	27/03/2009	,00	,00
2009	101	1	1	1	41	1	1	1	03/04/2009	,00	,00
2009	101	1	1	1	41	1	1	1	13/04/2009	,00	,00
2009	101	1	1	1	41	1	1	1	04/05/2009	,00	,00
2009	101	1	1	1	41	1	1	1	08/05/2009	,00	,00
2009	101	1	1	1	41	1	1	2	17/02/2009	,00	,00
2009	101	1	1	1	41	2	1	1	10/01/2009	1300000,00	1300000,00
2009	101	1	1	1	41	2	1	1	17/02/2009	,00	,00
2009	101	1	1	1	41	2	1	1	26/03/2009	,00	,00
2009	101	1	1	1	41	2	1	1	27/03/2009	,00	,00
2009	101	1	1	1	41	2	1	1	16/04/2009	,00	-191135,00
2009	101	1	2	1	12	5	1	29	10/01/2009	3000,00	3000,00
2009	101	1	2	1	12	9	9	0	10/01/2009	1000,00	1000,00
2009	101	1	2	1	14	1	1	29	10/01/2009	16000,00	16000,00
2009	101	1	2	1	14	2	1	29	10/01/2009	22000,00	22000,00
2009	101	1	2	1	14	2	1	29	16/03/2009	,00	,00
2009	101	1	2	1	14	2	1	29	18/03/2009	,00	,00
2009	101	1	2	1	14	2	1	29	07/05/2009	,00	,00
Totales Generales										20732554,00	20541419,00

1 de 1

Inicio 2 Mi... Listad... Utiliza... eSidif ... Micros... TinyT... Docu... ES 04:34 p.m.

4.6 Reporte de Detalle de Movimientos del Recurso

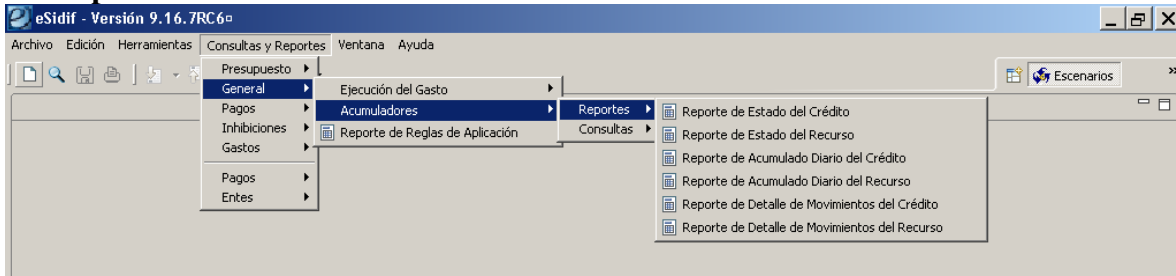

Es muy similar al listado anterior. La diferencia radica en que incorpora parámetros fecha de registro, y parámetros de datos de un determinado comprobante, conjuntamente con sus estados y fechas de impacto, a fin de obtener la información dentro de un determinado periodo de tiempo y de determinados comprobantes.

Opciones

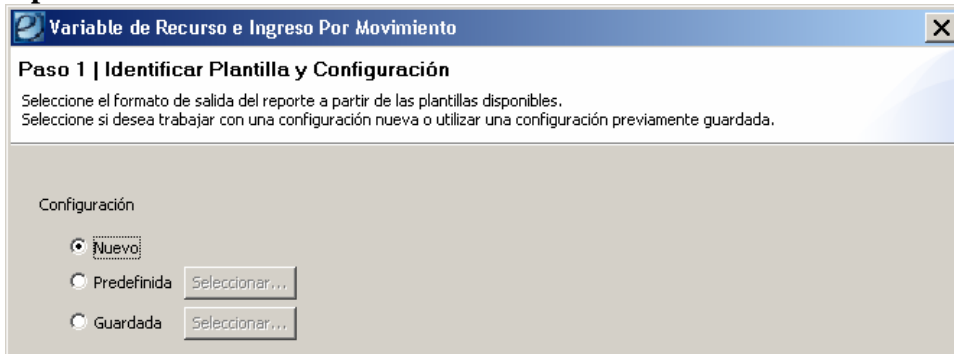

Parámetros de Consulta

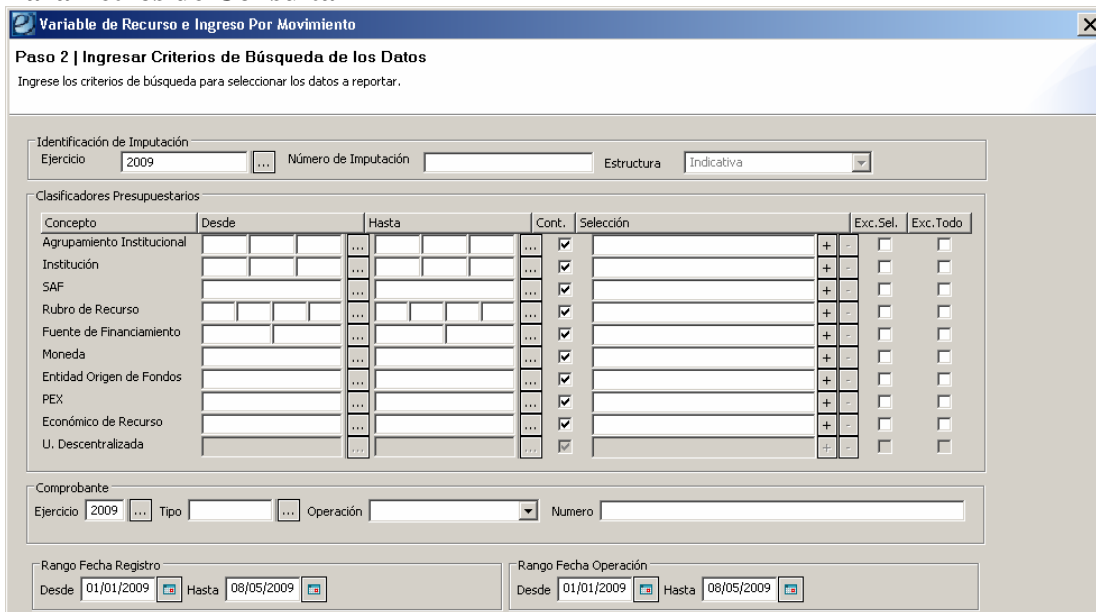

Columnas a Mostrar

Módulo Consultas y Reportes Presupuesto e-sidif

Variable de Recurso e Ingreso Por Movimiento

Paso 3 | Configurar Columnas

Seleccione las columnas y especifique las configuraciones correspondientes para su visualización.

Columnas Disponibles	Columnas Seleccionadas	Corte
<input type="checkbox"/> Nro. Imputa.	<input type="checkbox"/> Ejer	<input type="checkbox"/> No
<input type="checkbox"/> Sec	<input type="checkbox"/> SAF	<input type="checkbox"/> No
<input type="checkbox"/> SSec	<input type="checkbox"/> Pr	<input type="checkbox"/> No
<input type="checkbox"/> Cr	<input type="checkbox"/> Fte	<input type="checkbox"/> No
<input type="checkbox"/> Jur	<input type="checkbox"/> Tipo Cpte	<input type="checkbox"/> No
<input type="checkbox"/> SJur	<input type="checkbox"/> Nro. Cpte.	<input type="checkbox"/> No
<input type="checkbox"/> Ent.	<input type="checkbox"/> Operación	<input type="checkbox"/> No
<input type="checkbox"/> M	<input type="checkbox"/> F.Operación	<input type="checkbox"/> No
<input type="checkbox"/> PEX	<input type="checkbox"/> Recurso Inicial	<input type="checkbox"/> No
<input type="checkbox"/> Tipo	<input type="checkbox"/> Recurso Vigente	<input type="checkbox"/> No
<input type="checkbox"/> Cl	<input type="checkbox"/> Devengado	<input type="checkbox"/> No
<input type="checkbox"/> Con		
<input type="checkbox"/> SCon		
<input type="checkbox"/> EOrig.		
<input type="checkbox"/> Econ.Rec.		
<input type="checkbox"/> F.Registro		
<input type="checkbox"/> Etd. Emisora		
<input type="checkbox"/> Rec.Inic.Prórroga		
<input type="checkbox"/> Recurso Restringido		
<input type="checkbox"/> Recurso Potencial		
<input type="checkbox"/> Devengado Ej. Anterior		
<input type="checkbox"/> Percibido		

22 elementos

11 elementos

Mostrar Leyendas en Cortes de Control

Incluir Descripciones... Configurar Cortes de Control...

Opciones de Visualización

Variable de Recurso e Ingreso Por Movimiento

Paso 4 | Configurar Opciones de Visualización

Opciones a Mostrar

- Criterios de Búsqueda
- Totales Generales
- Valores Repetidos
- Diferencias entre Columnas de Importe
- Excluir valores en Cero
- Ver cantidad de elementos incluidos

Máscaras

Importes: Con miles sin decimales (Ejemplo: 423.423)

Cantidad Decimales: []

Cantidad de Dígitos

Clasificador Económico: []

Opciones de Salida

Variable de Recurso e Ingreso Por Movimiento

Paso 5 | Seleccionar Opciones de Salida

Seleccione el tipo de salida a ejecutar, y guarde la configuración general de este reporte si desea reutilizarla en otro momento.

Títulos

Título: Listado de Recurso e Ingreso por Movimiento

Sub Título: []

Opciones de Salida

Previsualizar (seleccionado)

Imprimir

Exportar

Exportar

Tipo de archivo: []

Con Formato

Una Hoja

Una hoja por página

Configuración de la Página

Tamaño de Papel: A4, 210 x 297mm, 8.25 x 11.7

Orientación: Vertical Horizontal

Respuesta del sistema

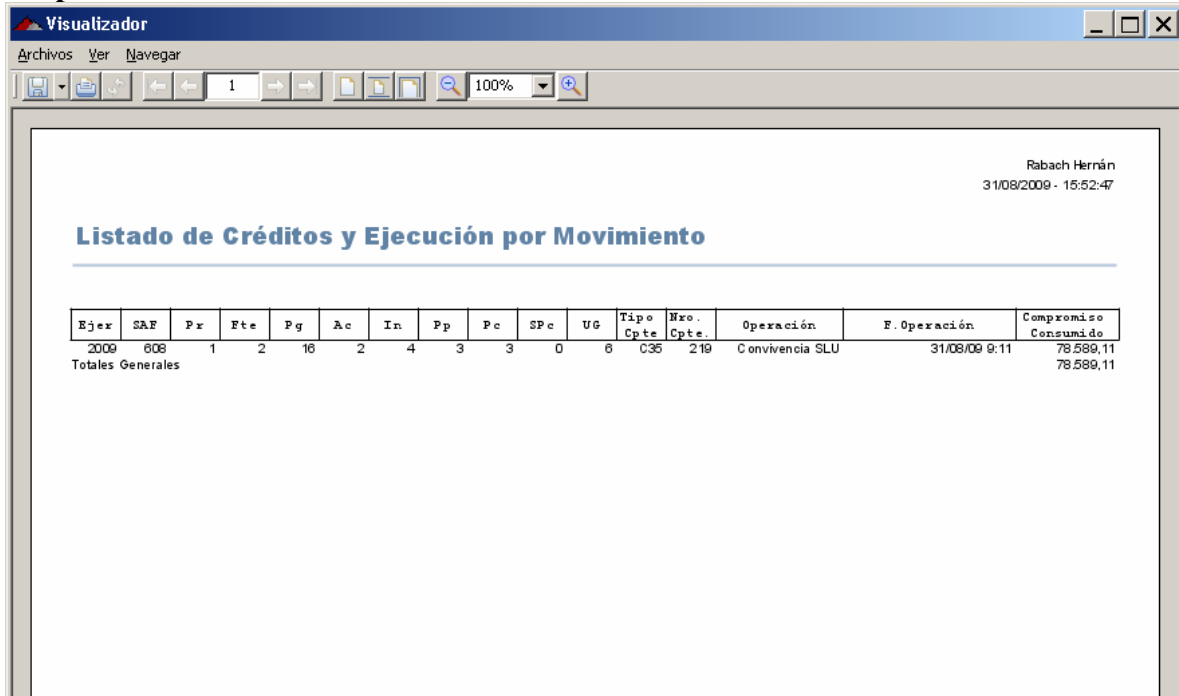

The screenshot shows a web browser window titled 'Visualizador'. The browser's address bar and menu bar are visible. The main content area displays a report titled 'Listado de Créditos y Ejecución por Movimiento'. The report includes a table with columns for various financial and operational metrics. The data shown is for 'Totales Generales'.

Ejer	SAF	Px	Fte	Pg	Ac	In	Pp	Pc	SPc	UG	Tipo Cpte	Nro. Cpte	Operación	F. Operación	Compromiso Consumido
2009	608	1	2	16	2	4	3	3	0	6	C35	219	Convivencia SLU	31/08/09 9:11	78.589,11
Totales Generales															

Soporte al Usuario

Equipo Réplicas e-Sidif

Teléfonos: 4-349-6243 // 6168 // 6228 // 6606

e-Mail: rep_esidif@mecon.gov.ar