

CUADRO 1. EVOLUCION DE LA OCUPACION EN EL PODER EJECUTIVO NACIONAL - OTROS ENTES DEL SECTOR PUBLICO NO FINANCIERO - EMPRESAS Y SOCIEDADES DEL ESTADO
PERIODO IV TRIMESTRE 2001 - II TRIMESTRE 2016

TRIMESTRES	PODER EJECUTIVO NACIONAL			OTROS ENTES DEL SECTOR PUBLICO NO FINANCIERO			SUBTOTAL	EMPRESAS Y SOCIEDADES DEL ESTADO			TOTAL GENERAL
	PERS. PERMAN. Y TRANSITORIO	PERS. CONTRATADO	TOTAL	PERS. PERMAN. Y TRANSITORIO	PERS. CONTRATADO	TOTAL		PERS. PERMAN. Y TRANSITORIO	PERS. CONTRATADO	TOTAL	
IV- 2001 (octubre)	244,362	16,674	261,036				261,036				
I - 2002 (enero)	224,522	15,715	240,237	17,209	225	17,434	257,671				
II - 2002 (abril)	224,892	15,661	240,553	17,854	510	18,364	258,917				
III - 2002 (julio)	228,172	15,800	243,972	18,482	489	18,971	262,943				
IV- 2002 (octubre)	227,242	15,891	243,133	18,978	622	19,600	262,733				
I - 2003 (enero)	226,250	15,133	241,383	19,330	376	19,706	261,089				
II - 2003 (abril)	227,291	16,122	243,413	19,303	373	19,676	263,089				
III - 2003 (julio)	230,012	15,354	245,366	19,444	530	19,974	265,340				
IV- 2003 (octubre)	227,704	17,242	244,946	19,405	565	19,970	264,916				
I - 2004 (enero)	225,641	17,538	243,179	19,515	591	20,106	263,285				
II - 2004 (abril)	225,961	18,115	244,076	19,476	728	20,204	264,280				
III - 2004 (julio)	228,993	18,352	247,345	19,625	561	20,186	267,531				
IV - 2004 (octubre)	229,767	18,278	248,045	20,224	622	20,846	268,891				
I - 2005 (enero)	230,198	18,734	248,932	20,852	417	21,269	270,201				
II - 2005 (abril)	231,737	20,138	251,875	20,976	425	21,401	273,276				
III - 2005 (julio)	237,395	21,230	258,625	21,071	364	21,435	280,060				
IV - 2005 (octubre)	238,200	22,082	260,282	21,143	409	21,552	281,834				
I - 2006 (enero)	236,393	22,882	259,275	20,830	259	21,089	280,364	8,741	776	9,517	289,881
II - 2006 (abril)	238,652	23,676	262,328	20,820	285	21,105	283,433	8,718	810	9,528	292,961
III - 2006 (julio)	241,158	24,898	266,056	20,842	265	21,107	287,163	8,663	903	9,566	296,729
IV-2006 (octubre)	239,505	26,441	265,946	20,793	301	21,094	287,040	8,762	887	9,649	296,689
I - 2007 (Enero)	239,457	28,083	267,540	20,912	271	21,183	288,723	9,733	921	10,654	299,377
II - 2007 (Abril)	241,041	29,555	270,596	21,060	283	21,343	291,939	10,018	838	10,856	302,795
III - 2007 (Julio)	240,177	30,524	270,701	21,221	266	21,487	292,188	9,892	937	10,829	303,017
IV - 2007 (Octubre)	247,299	31,770	279,069	21,340	273	21,613	300,682	10,321	1,037	11,358	312,040
I - 2008 (Enero)	247,432	33,758	281,190	21,453	195	21,648	302,838	14,648	1,113	15,761	318,599
II - 2008 (Abril)	249,185	34,746	283,931	21,564	251	21,815	305,746	14,898	1,356	16,254	322,000
III - 2008 (Julio)	251,759	35,625	287,384	21,746	200	21,946	309,330	19,991	1,342	21,333	330,663
IV - 2008 (Octubre)	251,148	35,922	287,070	21,791	265	22,056	309,126	20,085	1,361	21,446	330,572
I - 2009 (Enero)	252,177	37,414	289,591	21,133	277	21,410	311,001	20,628	1,394	22,022	333,023
II - 2009 (Abril)	257,919	36,091	294,010	23,171	345	23,516	317,526	20,984	1,345	22,329	339,855
III - 2009 (Julio)	263,647	38,018	301,665	23,175	399	23,574	325,239	20,807	1,446	22,253	347,492
IV - 2009 (Octubre)	263,759	39,737	303,496	23,136	476	23,612	327,108	20,818	1,283	22,101	349,209
I - 2010 (Enero)	266,240	39,353	305,593	23,128	340	23,468	329,061	14,819	1,428	16,247	345,308
II - 2010 (Abril)	267,676	40,960	308,636	23,099	418	23,517	332,153	14,973	1,452	16,425	348,578
III - 2010 (Julio)	267,532	42,442	309,974	23,036	447	23,483	333,457	15,449	1,144	16,593	350,050
IV - 2010 (Octubre)	266,862	43,973	310,835	22,995	456	23,451	334,286	15,577	1,281	16,858	351,144
I - 2011 (Enero)	269,432	45,489	314,921	22,940	439	23,379	338,300	16,775	1,256	18,031	356,331
II - 2011 (Abril)	269,527	47,294	316,821	22,884	372	23,256	340,077	19,918	1,493	21,411	361,488
III - 2011 (Julio)	272,891	49,024	321,915	22,783	424	23,207	345,122	19,878	1,491	21,369	366,491
IV - 2011 (Octubre)	273,057	50,765	323,822	22,746	450	23,196	347,018	20,175	1,803	21,978	368,996
I - 2012 (Enero)	275,899	49,113	325,012	22,663	417	23,080	348,092	20,862	1,916	22,778	370,870
II - 2012 (Abril)	277,416	49,847	327,263	22,534	420	22,954	350,217	21,022	2,032	23,054	373,271
III - 2012 (Julio)	277,193	51,396	328,589	22,435	396	22,831	351,420	21,460	2,018	23,478	374,898
IV - 2012 (Octubre)	279,435	53,342	332,777	22,283	398	22,681	355,458	21,998	1,882	23,880	379,338
I - 2013 (Enero)	282,020	55,238	337,258	22,141	391	22,532	359,790	21,885	2,001	23,886	383,676
II - 2013 (Abril)	285,158	56,531	341,689	22,026	396	22,422	364,111	22,036	2,042	24,078	388,189
III - 2013 (Julio)	284,274	58,693	342,967	22,070	450	22,520	365,487	22,272	2,211	24,483	389,970
IV - 2013 (Octubre)	287,498	61,166	348,664	22,280	215	22,495	371,159	22,745	2,234	24,979	396,138
I - 2014 (Enero)	287,703	63,077	350,780	22,184	169	22,353	373,133	23,194	2,093	25,287	398,420
II - 2014 (Abril)	290,636	64,221	354,857	22,028	200	22,228	377,085	23,618	2,152	25,770	402,855
III - 2014 (Julio)	292,990	65,501	358,491	22,072	231	22,303	380,794	23,980	2,171	26,151	406,945
IV - 2014 (Octubre)	294,263	67,658	361,921	22,214	484	22,698	384,619	24,378	2,048	26,426	411,045
I - 2015 (Enero)	297,365	69,000	366,365	22,260	389	22,649	389,014	25,851	2,138	27,989	417,003
II - 2015 (Abril)	299,847	70,791	370,638	22,403	380	22,783	393,421	26,335	2,153	28,488	421,909
III - 2015 (Julio)	304,975	70,159	375,134	22,429	409	22,838	397,972	26,918	2,206	29,124	427,096
IV - 2015 (Octubre)	309,390	72,034	381,424	22,406	420	22,826	404,250	27,882	2,194	30,076	434,326
I - 2016 (Enero)	311,266	73,094	384,360	22,983	248	23,231	407,591	27,950	2,331	30,281	437,872
II - 2016 (Abril)	312,755	70,536	383,291	22,809	248	23,057	406,348	28,172	2,301	30,473	436,821

NOTA METODOLÓGICA:

La información del personal ocupado se elabora en base a las liquidaciones de haberes entregadas al SIRHU.

- **No suministran información:** Correo Argentino (17.231 cargos), Agua y Saneamientos Argentinos S.A. - AYSA (6.698 cargos), Yacimientos Carboníferos de Río Turbio (2.961cargos), Energía Argentina S.A. (157 cargos), AR-SAT (547 cargos). Corresponden a cargos del Presupuesto 2015.

CUADRO 2. PODER EJECUTIVO NACIONAL
OCUPACIÓN PERMANENTE Y TRANSITORIA POR JURISDICCIÓN Y CARÁCTER INSTITUCIONAL
I TRIMESTRE 2016 A II TRIMESTRE 2016

JURISDICCIÓN	1º Trimestre 2016	2º Trimestre 2016
ADMINISTRACIÓN CENTRAL, ORGANISMOS DESCENTRALIZADOS E INSTITUCIONES DE SEGURIDAD SOCIAL		
TOTAL	311,266	312,755
PRESIDENCIA DE LA NACION	1,614	1,617
- Administración Central	1,015	1,022
- Organismos Descentralizados	599	595
JEFATURA DE GABINETE DE MINISTROS	852	663
- Administración Central	714	515
- Organismos Descentralizados	138	148
MINISTERIO DE MODERNIZACION	285	537
- Administración Central	285	537
MINISTERIO DEL INTERIOR, OBRAS PUBLICAS Y VIVIENDA	3,571	3,670
- Administración Central	662	783
- Organismos Descentralizados	2,909	2,887
MINISTERIO DE RELACIONES EXTERIORES Y CULTO ⁽¹⁾	1,868	1,862
- Administración Central	1,868	1,862
MINISTERIO DE JUSTICIA Y DERECHOS HUMANOS	15,649	15,958
- Administración Central	15,097	15,493
- Organismos Descentralizados	552	465
MINISTERIO DE SEGURIDAD	110,182	112,678
- Administración Central	110,094	112,598
- Instituciones de Seguridad Social	88	80
MINISTERIO DE DEFENSA	112,672	111,981
- Administración Central	111,631	110,975
- Organismos Descentralizados	895	865
- Instituciones de Seguridad Social	146	141
MINISTERIO DE HACIENDA Y FINANZAS PUBLICAS	2,076	1,910
- Administración Central	1,657	1,620
- Organismos Descentralizados	419	290
MINISTERIO DE PRODUCCION	1,136	1,161
- Administración Central	342	383
- Organismos Descentralizados	794	778
MINISTERIO DE AGROINDUSTRIA	9,959	9,849
- Administración Central	534	512
- Organismos Descentralizados	9,425	9,337
MINISTERIO DE TURISMO	279	279
- Administración Central	243	243
- Organismos Descentralizados	36	36
MINISTERIO DE TRANSPORTE	6,206	6,097
- Administración Central	818	773
- Organismos Descentralizados	5,388	5,324
MINISTERIO DE ENERGÍA Y MINERÍA	2,868	2,779
- Administración Central	125	102
- Organismos Descentralizados	2,743	2,677
MINISTERIO DE COMUNICACIONES	341	335
- Administración Central	4	19
- Organismos Descentralizados	337	316
MINISTERIO DE EDUCACION Y DEPORTES	1,093	1,100
- Administración Central	795	801
- Organismos Descentralizados	298	299
MINISTERIO DE CIENCIA, TECNOLOGIA E INNOVACION PRODUCTIVA	12,174	12,275
- Administración Central	165	168
- Organismos Descentralizados	12,009	12,107
MINISTERIO DE CULTURA	1,163	1,110
- Administración Central	963	960
- Organismos Descentralizados	200	150
MINISTERIO DE TRABAJO, EMPLEO Y SEGURIDAD SOCIAL	17,302	17,036
- Administración Central	1,269	1,246
- Organismos Descentralizados	359	332
- Instituciones de Seguridad Social	15,674	15,458
MINISTERIO DE SALUD	7,041	6,950
- Administración Central	4,043	4,007
- Organismos Descentralizados	2,998	2,943
MINISTERIO DE MEDIO AMBIENTE Y DESARROLLO SUSTENTABLE	1,426	1,408
- Administración Central	184	179
- Organismos Descentralizados	1,242	1,229
MINISTERIO DE DESARROLLO SOCIAL	1,509	1,500
- Administración Central	1,419	1,407
- Organismos Descentralizados	90	93

ATENCIÓN A LA REORGANIZACIÓN MINISTERIAL DERIVADA DEL DECRETO 13/2015, DEL 10 DE DICIEMBRE 2015, LA COMPARACIÓN CON LOS TRIMESTRES ANTERIORES AL 2016 NO SE PUEDE REALIZAR.

NOTAS

(1) Incluye Personal del Servicio Exterior

CUADRO 3. PODER EJECUTIVO NACIONAL
EVOLUCIÓN PERSONAL CONTRATADO POR JURISDICCIÓN Y CARÁCTER INSTITUCIONAL
I TRIMESTRE 2016 A II TRIMESTRE 2016

JURISDICCIÓN	1° Trimestre 2016	2° Trimestre 2016
ADMINISTRACIÓN CENTRAL, ORGANISMOS DESCENTRALIZADOS E INSTITUCIONES DE SEGURIDAD SOCIAL		
TOTAL	73,094	70,536
PRESIDENCIA DE LA NACION	2,321	2,344
- Administración Central	1,874	1,905
- Organismos Descentralizados	447	439
JEFATURA DE GABINETE DE MINISTROS	1,279	1,259
- Administración Central	1,145	1,140
- Organismos Descentralizados	134	119
MINISTERIO DE MODERNIZACION	262	467
- Administración Central	262	467
MINISTERIO DEL INTERIOR, OBRAS PUBLICAS Y VIVIENDA	6,510	6,493
- Administración Central	1,000	1,280
- Organismos Descentralizados	5,510	5,213
MINISTERIO DE RELACIONES EXTERIORES Y CULTO	1,186	1,166
- Administración Central	1,186	1,166
MINISTERIO DE JUSTICIA Y DERECHOS HUMANOS	711	668
- Administración Central	504	489
- Organismos Descentralizados	207	179
MINISTERIO DE SEGURIDAD	463	406
- Administración Central	358	304
- Instituciones de Seguridad Social	105	102
MINISTERIO DE DEFENSA	3,679	3,519
- Administración Central	1,176	1,141
- Organismos Descentralizados	2,465	2,341
- Instituciones de Seguridad Social	38	37
MINISTERIO DE HACIENDA Y FINANZAS PUBLICAS	4,558	4,075
- Administración Central	3,677	3,521
- Organismos Descentralizados	881	554
MINISTERIO DE PRODUCCION	1,811	1,729
- Administración Central	1,544	1,468
- Organismos Descentralizados	267	261
MINISTERIO DE AGROINDUSTRIA	6,665	6,554
- Administración Central	3,624	3,528
- Organismos Descentralizados	3,041	3,026
MINISTERIO DE TURISMO	435	429
- Administración Central	435	429
MINISTERIO DE TRANSPORTE	6,564	6,580
- Administración Central	351	335
- Organismos Descentralizados	6,213	6,245
MINISTERIO DE ENERGÍA Y MINERÍA	2,735	2,355
- Administración Central	1,263	774
- Organismos Descentralizados	1,472	1,581
MINISTERIO DE COMUNICACIONES	2,163	1,984
- Organismos Descentralizados	2,163	1,984
MINISTERIO DE EDUCACION Y DEPORTES	1,282	1,252
- Administración Central	1,097	1,072
- Organismos Descentralizados	185	180
MINISTERIO DE CIENCIA, TECNOLOGIA E INNOVACION PRODUCTIVA	2,149	2,116
- Administración Central	596	592
- Organismos Descentralizados	1,553	1,524
MINISTERIO DE CULTURA	3,168	3,086
- Administración Central	1,854	1,733
- Organismos Descentralizados	1,314	1,353
MINISTERIO DE TRABAJO, EMPLEO Y SEGURIDAD SOCIAL	4,043	3,891
- Administración Central	3,160	3,069
- Organismos Descentralizados	142	116
- Instituciones de Seguridad Social	741	706
MINISTERIO DE SALUD	11,857	10,969
- Administración Central	2,183	2,081
- Organismos Descentralizados	9,674	8,888
MINISTERIO DE MEDIO AMBIENTE Y DESARROLLO SUSTENTABLE	1,345	1,315
- Administración Central	727	698
- Organismos Descentralizados	618	617
MINISTERIO DE DESARROLLO SOCIAL	7,908	7,879
- Administración Central	7,366	7,345
- Organismos Descentralizados	542	534

ATENTO A LA REORGANIZACION MINISTERIAL DERIVADA DEL DECRETO 13/2015, DEL 10 DE DICIEMBRE 2015, LA COMPARACION CON LOS TRIMESTRES ANTERIORES AL 2016 NO SE PUEDE REALIZAR.

CUADRO 4. OTROS ENTES DEL SECTOR PÚBLICO NACIONAL NO FINANCIERO
ABRIL 2016

	PERSONAL PERMANENTE Y TRANSITORIO	CONTRATOS	TOTAL
OTROS ENTES DEL SECTOR PÚBLICO NACIONAL NO FINANCIERO	22,809	248	23,057
Instituto Nacional de Cine y Artes Audiovisuales	443	206	649
Administración Federal de Ingresos Públicos	22,361	42	22,403
Unidad Especial Sistema de Transmisión Yacyreta - UESTY	5	0	5

CUADRO 5. EMPRESAS Y SOCIEDADES DEL ESTADO

ABRIL 2016

	PERSONAL PERMANENTE Y TRANSITORIO	CONTRATOS	TOTAL
EMPRESAS Y SOCIEDADES DEL ESTADO	28,172	2,301	30,473
Sociedades del Estado ⁽¹⁾	8,527	74	8,601
Empresas del Estado ⁽²⁾	44	11	55
Sociedades Anónimas ⁽³⁾	19,135	2,216	21,351
Empresas Residuales ⁽⁴⁾	8	0	8
Empresas Interestaduais ⁽⁵⁾	458	0	458

NOTAS

(1) Incluye: Radio y Televisión Argentina S.E., TELAM S.E., AGP S.E., Educ.ar S.E., Lotería Nacional S.E., Operadora Ferroviaria S.E., ADIF S.E. y Casa de Moneda S.E.

(2) Incluye: COVIARA

(3) Incluye: Administradora de Recursos Ferroviarios S.A., TANDANOR S.A.C.I. y N., VENG S.A., DIOXITEK S.A., INTERCARGO S.A., NASA S.A., EBISA, Servicio de Radio y Televisión de la Universidad Nacional de Córdoba S.A., Radio Universidad Nacional del Litoral S.A, Fabricación Argentina de Aviones S.A.

(4) Incluye: Intituto Nacional de Reaseguros (INDER).

(5) Incluye: Yacimientos Mineros Agua de Dionisio (YMAD)

Respecto a la ADMINISTRADORA DE RECURSOS HUMANOS FERROVIARIOS SACPEM, que incluye el personal de FFCC General Roca, FFCC General Belgrano Sur, Línea San Martín y FFCC General Belgrano, se informa que, si bien el presupuesto 2015 refiere 21.499 cargos, el SIRHU cuenta actualmente con información de alrededor de 12.000 agentes, el resto se encuentra en proceso de incorporación.

- No suministran información: Correo Argentino (17.231 cargos), Agua y Saneamientos Argentinos S.A. - AYSA (6.698 cargos), Yacimientos Carboníferos de Río Turbio (2.961cargos), Energía Argentina S.A. (157 cargos), AR-SAT (547 cargos). Corresponden a cargos del Presupuesto 2015.

CUADRO 6. PODER EJECUTIVO NACIONAL Y OTROS ENTES DEL SECTOR PÚBLICO NACIONAL NO FINANCIERO
OCUPACIÓN POR AGRUPAMIENTOS ESCALAFONARIOS DE NATURALEZA HOMOGÉNEA, CLASIFICADA POR MODALIDAD DE EMPLEO
ORDENADA POR OCUPACION TOTAL
ABRIL 2016

ESCALAFÓN	OCUPACIÓN		
	TOTAL	PERMANENTE Y TRANSITORIA	CONTRATADOS
MILITAR Y DE SEGURIDAD	211,227	211,156	71
SINEP (DEC. 2098/08) incluidos dentro del CCT Decreto N° 214/2006 ⁽⁴⁾	73,548	22,160	51,388
LEY N° 14.250 - CONVENCIONES COLECTIVAS DE TRABAJO ⁽²⁾	43,780	38,735	5,045
ESCALAFONES CIENTÍFICOS Y TÉCNICOS ⁽³⁾ incluidos dentro del CCT Decreto N° 214/2006	26,801	23,630	3,171
RESTO DE ESCALAFONES ⁽⁴⁾	23,166	17,856	5,310
CIVIL DE LAS FUERZAS ARMADAS incluidos dentro del CCT Decreto N° 214/2006	21,829	20,676	1,153
ORGANISMOS REGULADORES ⁽⁵⁾ incluidos dentro del CCT Decreto N° 214/2006	4,858	1,351	3,507
CONTRATOS DECRETO N° 1254/2014 Y OTROS MARCOS LEGALES ⁽⁶⁾	1,139		1,139
TOTAL ⁽⁷⁾	406,348	335,564	70,784

NOTAS

(1) El Sistema Nacional de Empleo Público (SINEP) revisa, adecua y modifica el Sistema Nacional de la Profesión Administrativa (SINAPA) a partir del Decreto N° 2098/2008 con vigencia desde el 1° de Diciembre de 2008.

(2) Alcanza al Personal Convencionado bajo la Ley N° 14.250 y similares. Incluye personal de: Talleres Gráficos, Administración Federal de Ingresos Públicos, Dirección Nacional de Vialidad, Ente Nacional de Obras Hídricas de Saneamiento, ANSES y Servicios de Transportes Navales.

(3) Incluye personal de los escalafones científicos y técnicos dentro de los Organismos tales como: Comisión Nacional de Energía Atómica, CONICET, INTA, INTI, SENASA, entre otros. Comprendidos dentro del CCT Decreto N° 214/2006

(4) Incluye: Autoridades Superiores del Poder Ejecutivo, Funcionarios Fuera de Nivel, Personal de Administradores Gubernamentales, Personal de Fabricaciones Militares, Personal del Servicio Exterior, Personal de la Sindicatura General de la Nación, Personal del Hospital Nacional Dr. Manuel Alejandro Posadas, Personal Civil de la Policía de Seguridad Aeroportuaria, Personal del INCAA, entre otros.

(5) Incluye personal de: Ente Nacional Regulador de la Electricidad, Ente Nacional Regulador del Gas, Autoridad Regulatoria Nuclear, Comisión de Regulación del Transporte, Superintendencia de Aseguradoras de Riesgo del Trabajo, Ente Nacional de Comunicaciones, Organismo Regulador de Seguridad de Presas, Comisión Nacional de Valores y Organismo Regulador del Sistema Nacional de Aeropuertos.

(6) Se incluyen los contratos correspondientes al Poder Ejecutivo Nacional y a Otros Entes del Sector Público Nacional No Financiero.

(7) No incluye 2624 licencias sin goce de haberes.

EL PERSONAL DE ORGANISMOS REGULADORES, ESCALAFONES CIENTÍFICOS Y TÉCNICOS, SINEP, PERSONAL CIVIL DE LAS FUERZAS ARMADAS, FABRICACIONES MILITARES Y LOS CONTRATADOS BAJO EL DECRETO N° 1421/02 SE ENCUENTRAN DENTRO DEL CONVENIO COLECTIVO DE TRABAJO GENERAL DE LA APN - LEY N° 24.185.

CUADRO 7. PODER EJECUTIVO NACIONAL Y OTROS ENTES DEL SECTOR PÚBLICO NO FINANCIERO
OCUPACIÓN POR MODALIDAD DE EMPLEO, AGRUPADA POR RÉGIMEN JURÍDICO
ORDENADA POR OCUPACIÓN TOTAL
ABRIL 2016

RÉGIMEN JURÍDICO	OCUPACIÓN		
	TOTAL	PERMANENTE Y TRANSITORIA	CONTRATADOS
LEY N° 24.185 - CONVENIO COLECTIVO DE TRABAJO GENERAL DE LA APN ⁽¹⁾	139,799	75,500	64,299
LEYES N° 18.398, 19.349, 20.416, 21.965 y otras - PERSONAL DE SEGURIDAD ⁽²⁾	124,948	124,877	71
LEY N° 19.101- PERSONAL MILITAR DE LAS FUERZAS ARMADAS	86,279	86,279	
LEY N° 14.250 - CONVENCIONES COLECTIVAS DE TRABAJO ⁽³⁾	43,780	38,735	5,045
OTROS RÉGIMENES ⁽⁵⁾	5,529	5,436	93
LEY 22127. SISTEMA NACIONAL DE RESIDENCIAS MEDICAS	2,844	2,844	
LEY 20957, 23797 Y 24489. PERSONAL DEL SERVICIO EXTERIOR	1,086	1,086	
DECRETOS N° 1254/2014 - CONTRATADOS Y OTROS MARCOS LEGALES ⁽⁴⁾	1,276		1,276
LEY 20744. LEY DE CONTRATO DE TRABAJO ⁽⁶⁾	807	807	
TOTAL ⁽⁷⁾	406,348	335,564	70,784

Notas

(1) Incluye Personal incorporado al Convenio Colectivo de Trabajo General de la Administración Pública Nacional a partir del Decreto N° 214/2006 Anexo I y II. Incluye: Comisión Nacional de Actividades Espaciales, Consejo Nacional de Investigaciones Científicas y Técnicas, Cuerpo de Guardaparques Nacionales, Cuerpo de Administradores Gubernamentales, Embarcados de la Dirección Nacional de Construcciones Portuarias y Vías Navegables, Instituto Nacional de Tecnología Agropecuaria, Instituto Nacional de Tecnología Industrial, Orquestas, Coros y Ballets, Profesional de los Establecimientos Hospitalarios y Asistenciales e Institutos de Investigación y Producción dependientes de la Subsecretaría de Políticas de Salud y Ambiente, Sindicatura General de la Nación, Sistema Nacional de Empleo Público (SINEP), Civiles y Docentes Civiles de las Fuerzas Armadas, Investigación y Desarrollo de las Fuerzas Armadas, Comisión Nacional de Valores, Instituto Nacional de la Propiedad Industrial, Comisión Nacional de Regulación del Transporte, Comisión Nacional de Energía Atómica, Autoridad Regulatoria Nuclear, Ente Nacional de Comunicaciones, Ente Nacional Regulador de la Electricidad, Ente Nacional Regulador del Gas, Personal civil de la Policía de Seguridad Aeroportuaria, Organismo Regulador del Sistema Nacional de Aeropuertos, Superintendencia de Riesgos de Trabajo, Instituto Nacional del Cine y Audiovisuales, Servicio Nacional de Sanidad y Calidad Agroalimentaria, Comisión Nacional de Comercio Exterior, Dirección General de Fabricaciones Militares, Agencia Nacional de Administración de Bienes del Estado, Hospital Nacional Dr. Alejandro Posadas.

(2) Incluye personal convocado de la Policía Federal y personal de la Policía de Seguridad Aeroportuaria.

(3) Incluye Personal Superior, Gerencial y Convencionado de ANSES, Dirección General Impositiva, Dirección General de Aduanas, Ente Nacional de Obras Hídricas de Saneamiento, Servicio de Transportes Navales, Dirección Nacional de Vialidad, y Talleres Gráficos.

(4) Incluye contratados del Poder Ejecutivo Nacional y Otros Entes del Sector Público no Financiero. A partir del 1° Trimestre de 2016, se redistribuyen los contratos de otros marcos legales según su régimen jurídico vigente.

(5) Incluye Autoridades Superiores del Poder Ejecutivo Nacional, Funcionarios Fuera de Nivel, Personal Docente, temporarios de las Fuerzas Armadas, Personal de la Administración Nacional de Aviación Civil, del INPROTUR y Personal No Docente de Universidades Nacionales.

(6) Incluye al personal del Registro Nacional de Trabajadores y Empleadores Agrarios (RENATEA), incorporado a partir del tercer trimestre de 2014 como ente autárquico en jurisdicción del Ministerio de Trabajo, Empleo y Seguridad Social, creado por el Nuevo Régimen de Trabajo Agrario, Ley N° 26.727, modificatoria de la Ley N° 25.191.

(7) No incluye 2624 licencias sin goce de haberes.

CUADRO 8. PODER EJECUTIVO NACIONAL Y OTROS ENTES DEL SECTOR PÚBLICO - CONSOLIDADO
DISTRIBUCIÓN DE LOS SALARIOS POR TRAMOS DE LOS AGENTES OCUPADOS EN EL PODER EJECUTIVO NACIONAL
ABRIL 2016

Tramos	Cargos Ocupados			Masa Salarial		
	Cantidad	Participación (%)	Acumulado (%)	Participación (%)	Acumulado (%)	Promedio
6.001-7.500	12,569	3.1	3.1	0.8	0.8	6,394.16
7.501-9.000	11,729	2.9	6.0	1.0	1.8	8,276.14
9.001-10.500	19,692	4.8	10.8	1.9	3.7	9,869.59
10.501-12.000	21,617	5.3	16.1	2.4	6.1	11,195.51
12.001-13.500	20,391	5.0	21.2	2.6	8.7	12,736.06
13.501-15.000	19,339	4.8	25.9	2.7	11.4	14,240.29
15.001-16.500	20,552	5.1	31.0	3.2	14.6	15,809.17
16.501-18.000	30,743	7.6	38.5	5.3	19.9	17,221.61
18.001-19.500	34,021	8.4	46.9	6.3	26.2	18,685.25
19.501-21.000	24,056	5.9	52.8	4.8	31.0	20,251.13
21.001-22.500	21,400	5.3	58.1	4.6	35.6	21,729.15
22.501-24.000	20,031	4.9	63.0	4.6	40.2	23,220.50
24.001-28.000	39,981	9.8	72.9	10.3	50.5	25,920.91
28.001-32.000	31,439	7.7	80.6	9.3	59.8	29,843.24
32.001-36.000	21,013	5.2	85.8	7.0	66.9	33,826.85
36.001-40.000	13,310	3.3	89.1	5.0	71.9	37,892.94
40.001-44.000	9,709	2.4	91.4	4.0	75.9	41,823.89
44.001-48.000	5,978	1.5	92.9	2.7	78.6	45,858.85
Mayor a \$48.001	28,778	7.1	100.0	21.4	100.0	74,948.77
Total	406,348	100.0		100.0		24,813.88

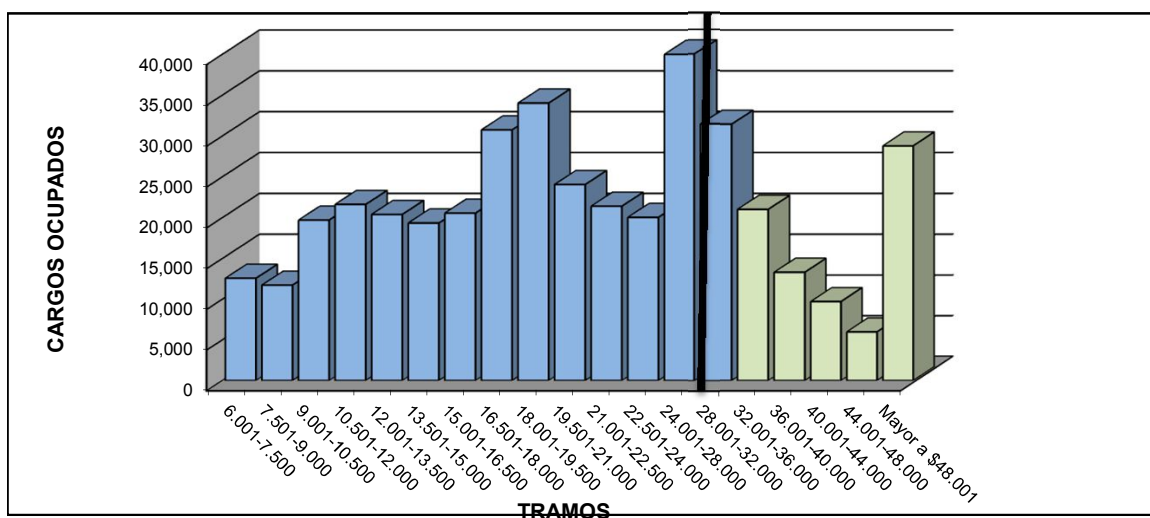

Nota Metodológica

A partir del 3º trimestre de 2014 se realiza una modificación en la metodología con la que se elaboran estos tramos. La adecuación incluye una modificación en los intervalos consistente en tramos con amplitud de \$1.500 hasta el ingreso de \$24.000; y a partir de dicho importe, tramos de \$4.000 hasta el ingresos de \$48.000 desde donde se agrupan el resto de los ingresos.

El tramo "hasta \$7.500" incluye casos con salarios al 50% y personal docente civil de las FF.AA.

La ocupación no incluye 2624 licencias sin goce de haberes.

Se incluyen los contratos bajo los regímenes de los Decretos N° 1254/2014 y N° 1421/2002.

CUADRO 9. LEY N° 24.185 - DECRETO N° 214/2006 - CONVENIO COLECTIVO DE TRABAJO GENERAL
DE LA ADMINISTRACIÓN PÚBLICA NACIONAL -
DISTRIBUCIÓN DE LOS SALARIOS POR TRAMOS DE LA OCUPACIÓN
ABRIL 2016

Tramos	Ocupación			Masa Salarial		
	Cantidad	Participación (%)	Acumulado (%)	Participación (%)	Acumulado (%)	Promedio
6.001-7.500	2,983	2.1	2.1	0.6	0.6	6,070.29
7.501-9.000	6,971	5.0	7.1	2.0	2.7	8,317.81
9.001-10.500	9,112	6.5	13.6	3.2	5.8	9,957.99
10.501-12.000	13,076	9.4	23.0	5.1	10.9	11,152.46
12.001-13.500	9,774	7.0	30.0	4.3	15.2	12,723.17
13.501-15.000	9,066	6.5	36.5	4.5	19.7	14,203.90
15.001-16.500	7,643	5.5	41.9	4.2	23.9	15,709.53
16.501-18.000	7,854	5.6	47.6	4.7	28.6	17,265.90
18.001-19.500	8,514	6.1	53.6	5.6	34.2	18,768.96
19.501-21.000	7,646	5.5	59.1	5.4	39.6	20,234.05
21.001-22.500	7,224	5.2	64.3	5.5	45.1	21,715.57
22.501-24.000	8,995	6.4	70.7	7.3	52.4	23,236.20
24.001-28.000	16,238	11.6	82.3	14.7	67.1	25,976.65
28.001-32.000	8,871	6.3	88.7	9.2	76.3	29,721.24
32.001-36.000	5,139	3.7	92.4	6.0	82.3	33,744.07
36.001-40.000	3,275	2.3	94.7	4.3	86.6	37,764.91
40.001-44.000	2,275	1.6	96.3	3.3	89.9	41,764.67
44.001-48.000	1,653	1.2	97.5	2.6	92.6	45,906.91
Mayor a \$48.001	3,490	2.5	100.0	7.4	100.0	60,887.78
Total	139,799	100.0		100.0		20,513.78

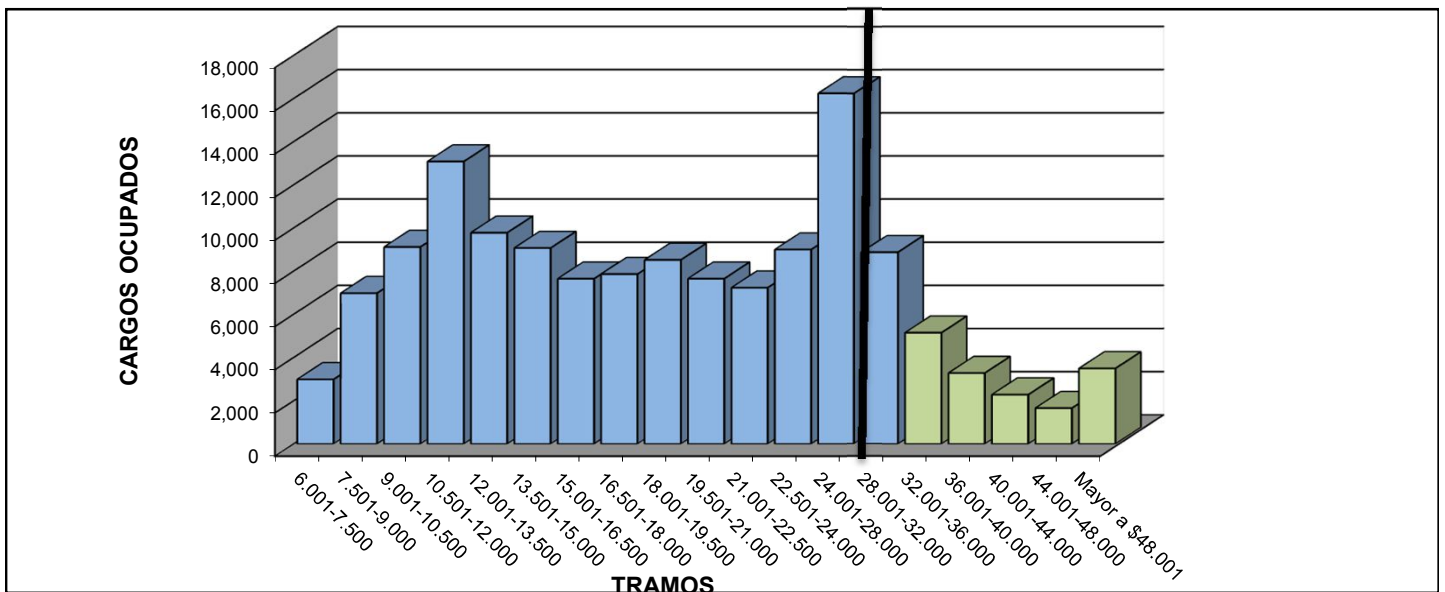

Nota Metodológica

A partir del 3° trimestre de 2014 se realiza una modificación en la metodología con la que se elaboran estos tramos. La adecuación incluye una modificación en los intervalos consistente en tramos con amplitud de \$1.500 hasta el ingreso de \$24.000; y a partir de dicho importe, tramos de \$4.000 hasta el ingresos de \$48.000 desde donde se agrupan el resto de los ingresos.

El tramo "hasta \$7.500" incluye casos con salarios al 50% y personal docente civil de las FF.AA.
No incluye 2167 licencias sin goce de haberes.

CUADRO 10. LEY N° 24.185 - DECRETO N° 214/2006
CONVENIO COLECTIVO DE TRABAJO GENERAL DE LA ADMINISTRACIÓN PÚBLICA NACIONAL
DISTRIBUCIÓN DE LOS AGENTES OCUPADOS POR TRAMOS SALARIALES CLASIFICADOS POR NIVEL EDUCATIVO

ABRIL 2016

NIVEL EDUCATIVO											
Tramos	Total	Primario		Secundario		Terciario		Universitario		S/D Nivel Educativo	
		Cargos	Participación en el tramo (%)	Cargos	Participación en el tramo (%)	Cargos	Participación en el tramo (%)	Cargos	Participación en el tramo (%)	Cargos	Participación en el tramo (%)
6.001-7.500	2,983	1,080	36.2%	730	24.5%	137	4.6%	1,036	34.7%		
7.501-9.000	6,971	1,031	14.8%	4,820	69.1%	166	2.4%	942	13.5%	12	0.2%
9.001-10.500	9,112	1,376	15.1%	5,771	63.3%	425	4.7%	1,453	15.9%	87	1.0%
10.501-12.000	13,076	1,471	11.2%	8,373	64.0%	801	6.1%	2,388	18.3%	43	0.3%
12.001-13.500	9,774	1,223	12.5%	4,667	47.7%	1,425	14.6%	2,441	25.0%	18	0.2%
13.501-15.000	9,066	1,513	16.7%	4,544	50.1%	898	9.9%	2,092	23.1%	19	0.2%
15.001-16.500	7,643	1,193	15.6%	3,687	48.2%	779	10.2%	1,975	25.8%	9	0.1%
16.501-18.000	7,854	1,139	14.5%	3,636	46.3%	731	9.3%	2,341	29.8%	7	0.1%
18.001-19.500	8,514	1,360	16.0%	3,458	40.6%	697	8.2%	2,981	35.0%	18	0.2%
19.501-21.000	7,646	1,034	13.5%	3,006	39.3%	609	8.0%	2,984	39.0%	13	0.2%
21.001-22.500	7,224	966	13.4%	2,932	40.6%	599	8.3%	2,717	37.6%	10	0.1%
22.501-24.000	8,995	1,128	12.5%	2,536	28.2%	438	4.9%	4,868	54.1%	25	0.3%
24.001-28.000	16,238	2,847	17.5%	5,552	34.2%	721	4.4%	7,084	43.6%	34	0.2%
28.001-32.000	8,871	1,558	17.6%	2,722	30.7%	389	4.4%	4,188	47.2%	14	0.2%
32.001-36.000	5,139	791	15.4%	1,315	25.6%	167	3.2%	2,861	55.7%	5	0.1%
36.001-40.000	3,275	319	9.7%	823	25.1%	101	3.1%	2,024	61.8%	8	0.2%
40.001-44.000	2,275	147	6.5%	493	21.7%	56	2.5%	1,576	69.3%	3	0.1%
44.001-48.000	1,653	61	3.7%	374	22.6%	35	2.1%	1,177	71.2%	6	0.4%
Mayor a \$48.001	3,490	77	2.2%	746	21.4%	56	1.6%	2,598	74.4%	13	0.4%
Total	139,799	20,314	14.5%	60,185	43.1%	9,230	6.6%	49,726	35.6%	344	0.2%

Nota Metodológica:

A partir del 3° trimestre de 2014 se realiza una modificación en la metodología con la que se elaboran estos tramos. La adecuación incluye una modificación en los intervalos consistente en tramos con amplitud de \$1.500 hasta el ingreso de \$24.000; y a partir de dicho importe, tramos de \$4.000 hasta el ingresos de \$48.000 desde donde se agrupan el resto de los ingresos.

El tramo "hasta \$7.500" incluye casos con salarios al 50% y personal docente civil de las FFAA.

No incluye 2167 licencias sin goce de haberes.

CUADRO 11. PODER EJECUTIVO NACIONAL Y OTROS ENTES DEL SECTOR PÚBLICO NO FINANCIERO
DISTRIBUCIÓN DE LOS AGENTES CIVILES DE PLANTA PERMANENTE Y TRANSITORIA, OCUPADOS POR TRAMOS SALARIALES
ESCALAFONES DE ORGANISMOS REGULADORES, CONVENCIONADOS, CIENTÍFICO - TÉCNICOS Y SINEP
CLASIFICADOS POR NIVEL EDUCATIVO

ABRIL 2016

NIVEL EDUCATIVO											
Tramos	Total	Primario		Secundario		Terciario		Universitario		S/D Nivel Educativo	
		Cargos	Participación en el tramo (%)	Cargos	Participación en el tramo (%)	Cargos	Participación en el tramo (%)	Cargos	Participación en el tramo (%)	Cargos	Participación en el tramo (%)
6.001-7.500	77	24	31.2%	27	35.1%	2	2.6%	24	31.2%		
7.501-9.000	503	83	16.5%	279	55.5%	15	3.0%	126	25.0%		
9.001-10.500	1,097	172	15.7%	652	59.4%	48	4.4%	224	20.4%	1	0.1%
10.501-12.000	2,106	306	14.5%	1,018	48.3%	146	6.9%	632	30.0%	4	0.2%
12.001-13.500	1,115	278	24.9%	588	52.7%	83	7.4%	163	14.6%	3	0.3%
13.501-15.000	2,130	557	26.2%	1,091	51.2%	137	6.4%	342	16.1%	3	0.1%
15.001-16.500	2,829	504	17.8%	1,459	51.6%	172	6.1%	689	24.4%	5	0.2%
16.501-18.000	2,521	409	16.2%	1,423	56.4%	185	7.3%	501	19.9%	3	0.1%
18.001-19.500	3,029	702	23.2%	1,625	53.6%	200	6.6%	491	16.2%	11	0.4%
19.501-21.000	2,471	403	16.3%	1,290	52.2%	186	7.5%	587	23.8%	5	0.2%
21.001-22.500	2,509	327	13.0%	1,251	49.9%	234	9.3%	690	27.5%	7	0.3%
22.501-24.000	4,535	482	10.6%	1,291	28.5%	168	3.7%	2578	56.8%	16	0.4%
24.001-28.000	8,941	1,529	17.1%	3,694	41.3%	302	3.4%	3398	38.0%	18	0.2%
28.001-32.000	10,718	1,573	14.7%	5,051	47.1%	207	1.9%	3882	36.2%	5	0.0%
32.001-36.000	7,590	950	12.5%	2,906	38.3%	123	1.6%	3606	47.5%	5	0.1%
36.001-40.000	5,273	391	7.4%	1,956	37.1%	157	3.0%	2761	52.4%	8	0.2%
40.001-44.000	3,790	201	5.3%	1,241	32.7%	170	4.5%	2176	57.4%	2	0.1%
44.001-48.000	2,492	129	5.2%	762	30.6%	91	3.7%	1506	60.4%	4	0.2%
Mayor a \$48.001	22,150	541	2.4%	5,069	22.9%	1633	7.4%	14895	67.2%	12	0.1%
Total	85,876	9,561	11.1%	32,673	38.0%	4,259	5.0%	39,271	45.7%	112	0.1%

Nota Metodológica:

A partir del 3º trimestre de 2014 se realiza una modificación en la metodología con la que se elaboran estos tramos. La adecuación incluye una modificación en los intervalos consistente en tramos con amplitud de \$1.500 hasta el ingreso de \$24.000; y a partir de dicho importe, tramos de \$4.000 hasta el ingresos de \$48.000 desde donde se agrupan el resto de los ingresos.

El tramo "hasta \$7.500" incluye casos con salarios al 50% y personal docente civil de las FFAA.

No incluye 1110 licencias sin goce de haberes.

CUADRO 12. PODER EJECUTIVO NACIONAL Y OTROS ENTES DEL SECTOR PÚBLICO NO FINANCIERO
OCUPACIÓN PERMANENTE Y TRANSITORIA DE ORGANISMOS REGULADORES
DISTRIBUCIÓN DE LA OCUPACIÓN CLASIFICADA POR NIVEL EDUCATIVO Y SEXO,
Y SALARIOS PROMEDIO DE CADA NIVEL

ABRIL 2016

NIVEL EDUCATIVO	TOTAL		SEXO			
			MASCULINO		FEMENINO	
	CARGOS OCUPADOS	SALARIO PROMEDIO	CARGOS OCUPADOS	SALARIO PROMEDIO	CARGOS OCUPADOS	SALARIO PROMEDIO
Primario	105	28,001	71	28,266	34	27,447
Secundario	413	27,979	195	30,460	218	25,760
Terciario	106	30,113	46	36,033	60	25,575
Universitario	727	46,346	422	50,332	305	40,831
TOTAL AGRUPAMIENTO	1,351	38,032	734	42,022	617	33,285

-Incluye personal de: Ente Nacional Regulador de la Electricidad, Ente Nacional Regulador del Gas, Autoridad Regulatoria Nuclear, Comisión de Regulación del Transporte, Superintendencia de Aseguradoras de Riesgo del Trabajo, OCCOVI, Comisión Nacional de Comunicaciones, Organismo Regulador de Seguridad de Presas y Organismo Regulador del Sistema Nacional de Aeropuertos.

**CUADRO 13. PODER EJECUTIVO NACIONAL Y OTROS ENTES DEL SECTOR PÚBLICO NO FINANCIERO
OCUPACIÓN PERMANENTE Y TRANSITORIA DE CONVENCIONES COLECTIVAS DE TRABAJO - LEY N° 14.250 Y SIMILARES
DISTRIBUCIÓN DE LA OCUPACIÓN CLASIFICADA POR NIVEL EDUCATIVO Y SEXO,
Y SALARIOS PROMEDIO DE CADA NIVEL**

ABRIL 2016

NIVEL EDUCATIVO	TOTAL		SEXO			
	CARGOS OCUPADOS	SALARIO PROMEDIO	MASCULINO		FEMENINO	
			CARGOS OCUPADOS	SALARIO PROMEDIO	CARGOS OCUPADOS	SALARIO PROMEDIO
Primario	2,283	36,286	1,363	31,713	920	43,061
Secundario	14,026	44,875	7,554	47,537	6,472	41,767
Terciario	2,051	65,426	1,145	67,545	906	62,747
Universitario	20,375	62,908	9,821	66,671	10,554	59,405
TOTAL AGRUPAMIENTO	38,735	54,942	19,883	57,056	18,852	52,713

- Alcanza al Personal Convencionado bajo la Ley N° 14.250 y similares. Incluye personal de: Talleres Gráficos, Administración Federal de Ingresos Públicos, Dirección Nacional de Vialidad, ENOHS, Convencionados del ANSES y Servicios de Transportes Navales.

CUADRO 14. PODER EJECUTIVO NACIONAL Y OTROS ENTES DEL SECTOR PÚBLICO NO FINANCIERO
OCUPACIÓN PERMANENTE Y TRANSITORIA DE ORGANISMOS CIENTÍFICO - TÉCNICOS
DISTRIBUCIÓN DE LA OCUPACIÓN CLASIFICADA POR NIVEL EDUCATIVO Y SEXO,
Y SALARIOS PROMEDIO DE CADA NIVEL

ABRIL 2016

NIVEL EDUCATIVO	TOTAL		SEXO			
	CARGOS OCUPADOS	SALARIO PROMEDIO	MASCULINO		FEMENINO	
			CARGOS OCUPADOS	SALARIO PROMEDIO	CARGOS OCUPADOS	SALARIO PROMEDIO
Primario	3,732	28,518	2,002	28,260	1,730	28,816
Secundario	9,313	26,676	5,965	27,255	3,348	25,645
Terciario	544	23,554	257	23,519	287	23,586
Universitario	10,041	31,589	5,245	32,924	4,796	30,130
TOTAL AGRUPAMIENTO	23,630	28,983	13,469	29,541	10,161	28,244

- Incluye personal de los escalafones científicos y técnicos dentro de los Organismos tales como: Comisión Nacional de Energía Atómica, CONICET, INTA, INTI, SENASA, entre otros. Comprendidos dentro del CCT Decreto N° 214/2006.

CUADRO 15. PODER EJECUTIVO NACIONAL Y OTROS ENTES DEL SECTOR PÚBLICO NO FINANCIERO
PLANTA PERMANENTE Y TRANSITORIA S.I.N.E.P. (DEC. 2098/08)
DISTRIBUCIÓN DE LA OCUPACIÓN CLASIFICADA POR NIVEL EDUCATIVO Y SEXO,
Y SALARIOS PROMEDIO DE CADA NIVEL

ABRIL 2016

NIVEL EDUCATIVO	TOTAL		SEXO			
	CARGOS OCUPADOS	SALARIO PROMEDIO	MASCULINO		FEMENINO	
			CARGOS OCUPADOS	SALARIO PROMEDIO	CARGOS OCUPADOS	SALARIO PROMEDIO
Primario	3,441	18,051	2,027	18,080	1,414	18,010
Secundario	8,921	19,835	4,201	20,495	4,720	19,248
Terciario	1,558	20,986	603	22,057	955	20,310
Universitario	8,128	28,488	3,761	30,463	4,367	26,787
TOTAL	22,048	22,828	10,592	23,662	11,456	22,057
S/D NIVEL EDUCATIVO	112	28,022	45	34,415	67	23,728
TOTAL AGRUPAMIENTO	22,160	22,854	10,637	23,707	11,523	22,067

CUADRO 16. PODER EJECUTIVO NACIONAL Y OTROS ENTES DEL SECTOR PÚBLICO NO FINANCIERO
PLANTA PERMANENTE Y TRANSITORIA Y PERSONAL CONTRATADO S.I.N.E.P. (DEC. 2098/08)
DISTRIBUCIÓN DE LA OCUPACIÓN CLASIFICADA POR NIVEL EDUCATIVO Y SEXO,
Y SALARIOS PROMEDIO DE CADA NIVEL

ABRIL 2016

NIVEL EDUCATIVO	TOTAL		SEXO			
	CARGOS OCUPADOS	SALARIO PROMEDIO	MASCULINO		FEMENINO	
			CARGOS OCUPADOS	SALARIO PROMEDIO	CARGOS OCUPADOS	SALARIO PROMEDIO
Primario	7,102	15,690	4,215	15,518	2,887	15,941
Secundario	34,952	15,135	16,891	15,272	18,061	15,006
Terciario	6,211	17,367	2,349	17,795	3,862	17,107
Universitario	24,943	22,532	10,472	23,657	14,471	21,717
TOTAL	73,208	17,898	33,927	18,066	39,281	17,754
S/D NIVEL EDUCATIVO	340	18,685	76	28,199	264	15,946
TOTAL AGRUPAMIENTO	73,548	17,902	34,003	18,088	39,545	17,742

CUADRO 17. PODER EJECUTIVO NACIONAL Y OTROS ENTES DEL SECTOR PÚBLICO NO FINANCIERO
PERSONAL CONTRATADO
DISTRIBUCIÓN DE LOS CONTRATOS CLASIFICADA POR NIVEL EDUCATIVO Y SEXO,
Y SALARIOS PROMEDIO DE CADA NIVEL

ABRIL 2016

NIVEL EDUCATIVO	TOTAL		SEXO			
			MASCULINO		FEMENINO	
	CONTRATOS	SALARIO PROMEDIO	CONTRATOS	SALARIO PROMEDIO	CONTRATOS	SALARIO PROMEDIO
Primario	7,754	15,292	5,087	15,616	2,667	14,674
Secundario	33,031	14,394	17,214	14,741	15,817	14,017
Terciario	5,722	16,541	2,355	16,975	3,367	16,237
Universitario	24,049	21,072	10,481	21,775	13,568	20,530
TOTAL	70,556	16,943	35,137	17,115	35,419	16,773
S/D NIVEL EDUCATIVO	228	14,098	31	19,175	197	13,299
TOTAL AGRUPAMIENTO	70,784	16,934	35,168	17,117	35,616	16,753