

**Red de Autopistas
y Rutas Seguras PPP
ETAPA I**

**PLIEGO DE ESPECIFICACIONES TÉCNICAS
PARTICULARES**

**ANEXO V
Corredor Vial Nacional SUR**

**VIALIDAD
NACIONAL**



**Ministerio de Transporte
Presidencia de la Nación**

RUTA NACIONAL N° 3 - CORREDOR SUR - SECCION: Km 61,87 - Km 183,00

INVENTARIO DE RUTA

Ruta	Distrito	Descripción	Ubicación	Ecuación	Poste Kilométrico	Señal		Estructuras		Intersección Camino con		Almbrados		Calzada Izquierda						Calzada Derecha						Año	Distancia al Origen	OBSERVACIONES							
						Tipo	Ubicación	Tipo	Ubicación	Tipo	N° de Ruta	Jurisdicción	Pavimento	Curva Horizontal	Tipo	Distancia	Tipo	Distancia	Tipo	Ancho	Tipo	Ancho	Tipo	Ancho	Tipo				Ancho	Tipo	Ancho	Tipo	Ancho	Tipo	Ancho
0003	01					IN 99	1					3	45	3	45								S	3,0	A4	7,3	S	3,0	2	R	L		10	42,23	inicio corredor vial n° 1
0003	01					RE 18	1					3	45	3	45								S	3,0	A4	7,3	S	3,0	2	R	L		10	42,24	direccion obligatoria
0003	01					PR 99	1					3	45	3	45								S	3,0	A4	7,3	S	3,0	2	R	L		10	42,25	4 chevrones
0003	01					RE 24	1					3	45	3	45								S	3,0	A4	7,3	S	3,0	2	R	L		10	42,27	ceda el paso
0003	01					IN 17	3					3	45	3	45								S	3,0	A4	7,3	S	3,0	2	R	L		10	42,35	Buenos Aires, Lobos, Luján
0003	01					IN 99	3					3	45	3	45								S	3,0	A4	7,3	S	3,0	2	R	L		10	42,37	Buenos Aires por autopista
0003	01					PR 99	3					3	45	3	45								S	3,0	A4	7,3	S	3,0	2	R	L		10	42,37	cabecera
0003	01					IN 99	1					3	45	3	45								S	3,0	A4	7,3	S	3,0	2	R	L		10	42,38	Buenos Aires por autopista
0003	01					PR 99	3					3	45	3	45								S	3,0	A4	7,3	S	3,0	2	R	L		10	42,40	4 chevrones en rotonda
0003	01	EMP.R.P.6-CAM.A LA PLATA	61,87							10	0006	2	A	3	45	3	45						S	3,0	A4	7,3	S	3,0	2	R	L		10	42,41	
0003	01	(I)-CAM.A LUJAN 66KM (D)	61,87											3	45	3	45						S	3,0	A4	7,3	S	3,0	2	R	L		10	42,41	
0003	01					PR 99	1					3	45	3	45								S	3,0	A4	7,3	S	3,0	2	R	L		10	42,41	2 paneles de prevencion
0003	01					IN 17	3					3	45	3	45								S	3,0	A4	7,3	S	3,0	2	R	L		10	42,41	S. M. del Monte; La Plata; Bs. Aires
0003	01					IN 09	3					3	45	3	45								S	3,0	A4	7,3	S	3,0	2	R	L		10	42,41	R6, R3
0003	01					PR 99	3					3	45	3	45								S	3,0	A4	7,3	S	3,0	2	R	L		10	42,41	3 chevrones
0003	01					IN 07	1					3	45	3	45								S	3,0	A4	7,3	S	3,0	2	R	L		10	42,41	R6, R3
0003	01					IN 17	1					3	45	3	45								S	3,0	A4	7,3	S	3,0	2	R	L		10	42,41	Luján, Cañuelas, La Plata
0003	01					IN 17	3					3	45	3	45								S	3,0	A4	7,3	S	3,0	2	R	L		10	42,41	Ezeiza 28; San Vicente 35; La Plata 83 (sobre RP 6 desc.)
0003	01					IN 99	3					3	45	3	45								S	3,0	A4	7,3	S	3,0	2	R	L		10	42,41	Bs. As. por autopista (sobre RP 6 asc.)
0003	01					PR 45	3					3	45	3	45								S	3,0	A4	7,3	S	3,0	2	R	L		10	42,41	rotonda (sobre RP 6 asc.)
0003	01					IN 16	3					3	45	3	45								S	3,0	A4	7,3	S	3,0	2	R	L		10	42,41	grafico(sobre RP 6 asc.)
0003	01					IN 99	3					3	45	3	45								S	3,0	A4	7,3	S	3,0	2	R	L		10	42,41	Rutas al sur inicio corredor vial n° 1 (sobre RP 6 asc.)
0003	01					RE 24	3					3	45	3	45								S	3,0	A4	7,3	S	3,0	2	R	L		10	42,41	ceda el paso (sobre RP 6 asc.)
0003	01					PR 99	3					3	45	3	45								S	3,0	A4	7,3	S	3,0	2	R	L		10	42,41	3 chevrones (sobre RP 6 asc.)
0003	01					PR 99	1					3	45	3	45								S	3,0	A4	7,3	S	3,0	2	R	L		10	42,44	cabecera
0003	01					PR 99	1					3	45	3	45								S	3,0	A4	7,3	S	3,0	2	R	L		10	42,52	2 cabeceras
0003	01				0062							3	45	3	45								S	3,0	A4	7,3	S	3,0	2	R	L		10	42,52	mojon
0003	01					IN 99	1					3	45	3	45								S	3,0	A4	7,3	S	3,0	2	R	L		10	42,52	Bs. As. 1000 m por autopista
0003	01					PR 99	1					3	45	3	45								S	3,0	A4	7,3	S	3,0	2	R	L		10	42,55	2 paneles de prevencion
0003	01					IN 17	1					3	45	3	45								S	3,0	A4	7,3	S	3,0	2	R	L		10	42,55	Cañuelas; S. M. del Monte; La Plata
0003	01					IN 09	1					3	45	3	45								S	3,0	A4	7,3	S	3,0	2	R	L		10	42,55	R6, R3
0003	01					PR 99	3					3	45	3	45								S	3,0	A4	7,3	S	3,0	2	R	L		10	42,58	4 chevrones
0003	01					RE 24	3					3	45	3	45								S	3,0	A4	7,3	S	3,0	2	R	L		10	42,58	ceda el paso
0003	01					RE 18	3					3	45	3	45								S	3,0	A4	7,3	S	3,0	2	R	L		10	42,62	direccion obligatoria
0003	01					PR 99	3					3	45	3	45								S	3,0	A4	7,3	S	3,0	2	R	L		10	42,62	Panel de prevencion (cebrado)
0003	01					IN 17	1					3	45	3	45								S	3,0	A4	7,3	S	3,0	2	R	L		10	42,68	Cañuelas, Lobos, Saladillo
0003	01					IN 17	3					3	45	3	45								S	3,0	A4	7,3	S	3,0	2	R	L		10	42,75	Buenos Aires, La Plata, Luján
0003	01							23				3	45	3	45								S	3,0	A4	7,3	S	3,0	2	R	L		10	42,78	
0003	01					PR 45	3					3	45	3	45								S	3,0	A4	7,3	S	3,0	2	R	L		10	42,81	rotonda
0003	01					RE 16	1					3	45	3	45								S	3,0	A4	7,3	S	3,0	2	R	L		10	42,84	maxima 40
0003	01					RE 16	3					3	45	3	45								S	3,0	A4	7,3	S	3,0	2	R	L		10	42,86	maxima 40
0003	01							23				3	45	3	45								S	3,0	A4	7,3	S	3,0	2	R	L		10	42,92	
0003	01					IN 99	3					3	45	3	45								S	3,0	A4	7,3	S	3,0	2	R	L		10	42,95	atencion a 500 m rotonda
0003	01					PR 99	1					3	45	3	45								S	3,0	A4	7,3	S	3,0	2	R	L		10	43,00	cabecera
0003	01					IN 16	1					3	45	3	45								S	3,0	A4	7,3	S	3,0	2	R	L		10	43,00	grafico
0003	01					PR 45	1					3	45	3	45								S	3,0	A4	7,3	S	3,0	2	R	L		10	43,04	rotonda
0003	01					RE 16	1					3	45	3	45								S	3,0	A4	7,3	S	3,0	2	R	L		10	43,07	maxima 40
0003	01					IN 99	1					3	45	3	45								S	3,0	A4	7,3	S	3,0	2	R	L		10	43,09	Acceso a Cañuelas por calle Libertad.
0003	01					IN 17	2	37				3	45	3	45								S	3,0	A4	7,3	S	3,0	2	R	L		10	43,09	columna simple brazo lado derecho (Cañuelas, Lobos, Saladillo)
0003	01					PR 04	3					3	45	3	45								S	3,0	A4	7,3	S	3,0	2	R	L		10	43,11	curva a la derecha
0003	01					RE 18	1					3	45	3	45								S	3,0	A4	7,3	S	3,0	2	R	L		10	43,16	direccion obligatoria
0003	01					PR 99	1					3	45	3	45								S	3,0	A4	7,3	S	3,0	2	R	L		10	43,16	Panel de prevencion (cebrado)
0003	01					RE 01	3					3	45	3	45								S	3,0	A4	7,3	S	3,0	2	R	L		10	43,16	contramano
0003	01					RE 24	1					3	45	3	45								S	3,0	A4	7,3	S	3,0	2	R	L		10	43,21	ceda el paso
0003	01					PR 45	1					3	45	3	45								S	3,0	A4	7,3	S	3,0	2	R	L		10	43,21	rotonda
0003	01																																		

RUTA NACIONAL Nº 3 - CORREDOR SUR - SECCION: Km 61,87 - Km 183,00
INVENTARIO DE RUTA

Ruta	Distrito	Descripción	Ubicación	Ecuación	Poste Kilométrico	Señal		Estruc-turas		Interseccion Camino con			Almbrados		Calzada Izquierda						Calzada Derecha		Cruce Ferroviario	Rural/Urbano	Limite de Zona	Topografía	Iluminación	Cont.de Acceso	Año	Distancia al Origen	OBSERVACIONES				
						Tipo	Ubicación	Tipo	Ubicación	Tipo	N° de Ruta	Jurisdicción	Pavimento	Curva Horizontal	Tipo	Distancia	Derecho	Distancia	Tipo	Ancho	Tipo	Ancho										Tipo	Ancho	Tipo	Ancho
						Tipo	Distancia	Tipo	Distancia	Tipo	Ancho	Tipo	Ancho	Tipo	Ancho	Tipo	Ancho	Tipo	Ancho	Tipo	Ancho	Tipo										Ancho	Tipo	Ancho	N° de Trochas
0003	01					PR 99	7																							10	56,18	Con niebla 1 signo máxima 40			
0003	01					PR 99	1																								10	56,20	cabecera de alcantarilla		
0003	01	alcantarilla transversal en rama de retome																													10	56,27	alcantarilla transversal en rama de retome		
0003	01					IN 13	5																								10	56,27	Cañuelas, S. M. del Monte.		
0003	01					RE 23	3																								10	56,27	Pare		
0003	01					RE 23	1																								10	56,31	pare		
0003	01					IN 99	1																								10	56,31	Direcciones permitidas		
0003	01					RE 23	7																								10	56,31	Pare cruce con precaución		
0003	01					RE 18	1																								10	56,31	Direccion obligatoria		
0003	01					RE 18	7																								10	56,31	Direccion obligatoria		
0003	01					IN 99	3																								10	56,35	Giro izquierdo permitido		
0003	01					IN 99	5																								10	56,35	Giro izquierdo permitido		
0003	01					RE 18	7																								10	56,35	Direccion obligatoria		
0003	01					IN 99	7																								10	56,35	Direcciones permitidas		
0003	01		75,68			RE 24	7		01 A																						10	56,38	ceda el paso		
0003	01					PR 99	3																								10	56,44	cabecera de alcantarilla		
0003	01					PR 99	5																								10	56,44	cabecera de alcantarilla		
0003	01					IN 13	3																								10	56,46	alcantarilla transversal en rama de retome		
0003	01					IN 13	3																								10	56,46	Udaondo; San Miguel del Monte		
0003	01					RE 23	5																								10	56,46	Pare cruce con precaución		
0003	01					PR 99	3																								10	56,46	cabecera de alcantarilla		
0003	01					ED 99	1																								14	56,49	verifique sus frenos		
0003	01					PR31	1																								14	56,54	a 200 m lomo de burro		
0003	01					IN 12	7																								10	56,57	Udaondo 24.		
0003	01					RE 16	7																								10	56,59	máxima 60		
0003	01		75,69			A1	2,4	A4																							10	56,61			
0003	01					RE 16	1																								10	56,63	máxima 60		
0003	01		75,86			A1	2,4	A4																							10				
0003	01					IN 99	3																								10	56,64	Atención peaje a 500 m		
0003	01					PR 45	7																								10	56,65	Rotonda		
0003	01					IN 99	1																								10	56,68	Atención peaje a 500 m		
0003	01		75,96		0076									3	40	3	30														10	56,71			
0003	01					ED 99	7																								10	56,74	cartel Agencia Nacional de Seguridad Vial		
0003	01					ED 99	1																								10	56,76	cartel Agencia Nacional de Seguridad Vial		
0003	01																														10	56,78	comienza iluminacion		
0003	01					PR 31	3																								14	56,79	lomo de burro		
0003	01		76,03			RE 16	1																								10	56,83	maxima 40		
0003	01					ED 99	1																								14	56,83	verifique sus frenos		
0003	01					PR 31	1																								14	56,84	lomo de burro		
0003	01					RE 16	1																								14	56,84	maxima 20		
0003	01	AREA DESCANSO	76,08			IN 99	7		27																						10	56,92	area de descanso		
0003	01					IN 99	1																								10	56,92	cuadro tarifario		
0003	01					IN 99	1																								10	56,94	Atención peaje a 200 m (máxima 20)		
0003	01					RE 18	3																								10	56,94	Dirección obligatoria		
0003	01					IN 99	1																								10	56,94	Peaje a 100 m.		
0003	01					RE 06	4																								10	56,94	Prohibido estacionar y detenerse		
0003	01					RE 05	4																								10	56,96	Prohibido girar en U		
0003	01					RE 06	1																								10	56,96	Prohibido estacionar y detenerse		
0003	01					RE 06	7																								10	56,96	Prohibido estacionar y detenerse		
0003	01					IN 99	1																								10	56,98	Libro de quejas a su disposición		
0003	01					IN 99	7																								10	57,00	atención al usuario		
0003	01					IN 99	7																								10	57,00	Baños y duchas		
0003	01					IN 99	7																								10	57,00	Estacionamiento para discapacitados		
0003	01					IN 11	7																								10	57,01	Peaje Cañuelas		
0003	01					IN 99	7																								10	57,01	atención al usuario		
0003	01					IN 99	1																								10	57,02	Motos paso libre por la derecha		
0003	01					RE 16	1																								10	57,03	Máxima 20		
0003	01					IN 99	1																								10	62,05	paso libre moto		
0003	01	EST. PEAJE CAÑUELAS	76,29																												10	57,06	vias de cobro		
0003	01					RE 16	7																								10	57,08	maxima 20		

RUTA NACIONAL N° 3 - CORREDOR SUR - SECCION: Km 61,87 - Km 183,00

INVENTARIO DE RUTA

Ruta	Distrito	Descripción	Ubicación	Ecuación	Poste Kilométrico	Señal		Estructuras		Intersección Camino con		Almbrados		Calzada Izquierda						Calzada Derecha		Cruce Ferroviario	Rural/Urbano	Limite de Zona	Topografía	Iluminación	Cont. de Acceso	Año	Distancia al Origen	OBSERVACIONES					
						Tipo	Ubicación	Tipo	Ubicación	Tipo	N° de Ruta	Jurisdicción	Pavimento	Curva Horizontal	Tipo	Distancia	Tipo	Distancia	Tipo	Ancho	Tipo										Ancho	Tipo	Ancho	Tipo	Ancho
0003	01					ED 99	7					3	40	3	30	A1	2,4	A4	7,0			1	9,5		A4	7,3	A4	2,40	4	R	L		14	58,67	acate las indicaciones de las señales
0003	01		78,00		0078							3	40	3	30	A1	2,4	A4	7,0			1	9,5		A4	7,3	A4	2,40	4	R	L		10	58,72	
0003	01		78,04					24				3	40	3	30	A1	2,4	A4	7,0			1	9,5		A4	7,3	A4	2,40	4	R	L		10	58,81	
0003	01		78,09					23				3	40	3	30	A1	2,4	A4	7,0			1	9,5		A4	7,3	A4	2,40	4	R	L		10	58,86	
0003	01					PR 99	7					3	40	3	30	A1	2,4	A4	7,0			1	9,5		A4	7,3	A4	2,40	4	R	L		10	59,13	cabecera de alcantarilla
0003	01							23		02		3	40	3	30	A1	2,4	A4	7,0			1	9,5		A4	7,3	A4	2,40	4	R	L		10	59,18	
0003	01					RE 23	1					3	40	3	30	A1	2,4	A4	7,0			1	9,5		A4	7,3	A4	2,40	4	R	L		10	59,18	pare
0003	01					IN99	7					3	40	3	30	A1	2,4	A4	7,0			1	9,5		A4	7,3	A4	2,40	4	R	L		14	59,21	precaución zona de niebla
0003	01		78,57					24				3	40	3	30	A1	2,4	A4	7,0			1	9,5		A4	7,3	A4	2,40	4	R	L		10	59,33	
0003	01		78,74					23		02	S	3	40	3	30	A1	2,4	A4	7,0			1	9,5		A4	7,3	A4	2,40	4	R	L		10	59,49	
0003	01					RE 23	1					3	40	3	30	A1	2,4	A4	7,0			1	9,5		A4	7,3	A4	2,40	4	R	L		10	59,49	pare
0003	01		79,00		0079							3	40	3	30	A1	2,4	A4	7,0			1	9,5		A4	7,3	A4	2,40	4	R	L		10	59,71	
0003	01							01	Φ			3	40	3	30	A1	2,4	A4	7,0			1	9,5		A4	7,3	A4	2,40	4	R	L		10	59,73	PASAR A LA OTRA PLANILLA
0003	01					PR 99	4					3	40	3	30	A1	2,4	A4	7,0			1	9,5		A4	7,3	A4	2,40	4	R	L		10	59,73	cabecera de alcantarilla
0003	01					PR 99	7					3	40	3	30	A1	2,4	A4	7,0			1	9,5		A4	7,3	A4	2,40	4	R	L		10	59,73	cabecera de alcantarilla
0003	01		79,05					23		02	S	3	40	3	30	A1	2,4	A4	7,0			1	9,5		A4	7,3	A4	2,40	4	R	L		10	59,81	
0003	01					RE 23	1					3	40	3	30	A1	2,4	A4	7,0			1	9,5		A4	7,3	A4	2,40	4	R	L		10	59,81	Pare
0003	01							23				3	40	3	30	A1	2,4	A4	7,0			1	9,5		A4	7,3	A4	2,40	4	R	L		10	60,03	
0003	01		79,27					24				3	40	3	30	A1	2,4	A4	7,0			1	9,5		A4	7,3	A4	2,40	4	R	L		10	60,04	
0003	01					RE 20	1					3	40	3	30	A1	2,4	A4	7,0			1	9,5		A4	7,3	A4	2,40	4	R	L		10	60,20	Camiones por la derecha
0003	01		79,57					23				3	40	3	30	A1	2,4	A4	7,0			1	9,5		A4	7,3	A4	2,40	4	R	L		10	60,34	
0003	01		79,79					24				3	40	3	30	A1	2,4	A4	7,0			1	9,5		A4	7,3	A4	2,40	4	R	L		10	60,51	
0003	01											3	40	3	30	A1	2,4	A4	7,0			1	9,5		A4	7,3	A4	2,40	4	R	L		10	60,55	contador de transito en cantero central
0003	01					PR 99	3					3	40	3	30	A1	2,4	A4	7,0			1	9,5		A4	7,3	A4	2,40	4	R	L		10	60,55	cabecera de alcantarilla
0003	01					PR 99	5					3	40	3	30	A1	2,4	A4	7,0			1	9,5		A4	7,3	A4	2,40	4	R	L		10	60,55	cabecera de alcantarilla
0003	01		79,92					24				3	40	3	30	A1	2,4	A4	7,0			1	9,5		A4	7,3	A4	2,40	4	R	L		10	60,56	
0003	01					RE 23	24			03		3	40	3	30	A1	2,4	A4	7,0			1	9,5		A4	7,3	A4	2,40	4	R	L		10	60,68	
0003	01		80,00		0080							3	40	3	30	A1	2,4	A4	7,0			1	9,5		A4	7,3	A4	2,40	4	R	L		10	60,71	
0003	01		80,15					24								A1	2,4	A4	7,0			1	9,5		A4	7,3	A4	2,40	4	R	L		10	60,90	
0003	01		80,23					24								A1	2,4	A4	7,0			1	9,5		A4	7,3	A4	2,40	4	R	L		10	60,98	
0003	01															A1	2,4	A4	7,0			1	9,5		A4	7,3	A4	2,40	4	R	L		10	43,58	
0003	01		80,56					24			3	40	3	30	A1	2,4	A4	7,0			1	9,5		A4	7,3	A4	2,40	4	R	L		10	61,30		
0003	01		80,79					23				3	40	3	30	A1	2,4	A4	7,0			1	9,5		A4	7,3	A4	2,40	4	R	L		10	61,53	
0003	01		80,89					01	B			3	40	3	30	A1	2,4	A4	7,0			1	9,5		A4	7,3	A4	2,40	4	R	L		10	61,64	
0003	01					PR 99	1					3	40	3	30	A1	2,4	A4	7,0			1	9,5		A4	7,3	A4	2,40	4	R	L		10	61,64	cabecera de alcantarilla
0003	01					PR 99	3					3	40	3	30	A1	2,4	A4	7,0			1	9,5		A4	7,3	A4	2,40	4	R	L		10	61,64	cabecera de alcantarilla
0003	01					PR 99	5					3	40	3	30	A1	2,4	A4	7,0			1	9,5		A4	7,3	A4	2,40	4	R	L		10	61,64	cabecera de alcantarilla
0003	01					PR 99	7					3	40	3	30	A1	2,4	A4	7,0			1	9,5		A4	7,3	A4	2,40	4	R	L		10	61,64	cabecera de alcantarilla
0003	01		81,00		0081							3	40	3	30	A1	2,4	A4	7,0			1	9,5		A4	7,3	A4	2,40	4	R	L		10	61,71	
0003	01					ED 99	1					3	40	3	30	A1	2,4	A4	7,0			1	9,5		A4	7,3	A4	2,40	4	R	L		10	61,78	ante la presencia de animales sueltos llame al
0003	01		81,15			RE 23	1	23		02		3	40	3	30	A1	2,4	A4	7,0			1	9,5		A4	7,3	A4	2,40	4	R	L		10	61,89	
0003	01					IN 12	1					3	40	3	30	A1	2,4	A4	7,0			1	9,5		A4	7,3	A4	2,40	4	R	L		10	62,14	Benquerencia 50
0003	01		81,49					25								A1	2,4	A4	7,0			1	9,5		A4	7,3	A4	2,40	4	R	L		10	62,23	
0003	01					RE 16	1									A1	2,4	A4	7,0			1	9,5		A4	7,3	A4	2,40	4	R	L		10	62,29	màxima 80
0003	01					RE 16	3									A1	2,4	A4	7,0			1	9,5		A4	7,3	A4	2,40	4	R	L				

INVENTARIO DE RUTA

Ruta	Distrito	Descripción	Ubicación	Ecuación	Poste Kilométrico	Señal		Estructuras		Intersección Camino con		Almbrados		Calzada Izquierda				Calzada Derecha		Cruce Ferroviario	Rural/Urbano	Limite de Zona	Topografía	Iluminación	Cont. de Acceso	Año	Distancia al Origen	OBSERVACIONES												
						Tipo	Ubicación	Tipo	Ubicación	Tipo	N° de Ruta	Jurisdicción	Pavimento	Curva Horizontal	Tipo	Distancia	Tipo	Distancia	Banquina										Ancho	Pavimento	Banquina	Derecha	Tipo	Ancho	Tipo	Ancho	Tipo	Ancho	Tipo	Ancho
0003	01					IN 11	7																			10	73,53	Abbott												
0003	01					ED 99	1																				10	73,57	atienda las indicaciones de las señales											
0003	01					RE 16	5																				10	73,62	maxima 80											
0003	01					RE 16	7																				10	73,62	maxima 80											
0003	01		93,00		0093							3	45	3	25	A1	2,5	A4	7,3		1	9,5		A4	7,3	A4	2,50	4	R	L	10	73,67	mojon en ambas calzadas							
0003	01					IN 99	1																				10	73,68	*767 claro											
0003	01					ED 99	1																				10	73,77	No transite por la banquina											
0003	01					ED 99	7																				10	73,77	atienda las indicaciones de las señales											
0003	01					PR 99	3																				10	73,93	cabecera de alcantarilla											
0003	01					PR 99	5																				10	73,93	cabecera de alcantarilla											
0003	01		93,62			RE23	1	25		02		S	3	45	3	25	A1	2,5	A4	7,3		1	9,5		A4	7,3	A4	2,50	4	R	L	10	74,32							
0003	01		93,80						01	B			3	45	3	25	A1	2,5	A4	7,3		1	9,5		A4	7,3	A4	2,50	4	R	L	10	74,51	alcantarilla ambas calzadas						
0003	01					PR 99	1																				10	74,51	cabecera de alcantarilla											
0003	01					PR 99	3																				10	74,51	cabecera de alcantarilla											
0003	01					PR 99	5																				10	74,51	cabecera de alcantarilla											
0003	01					PR 99	7																				10	74,51	cabecera de alcantarilla											
0003	01					RE 20	7																				10	74,57	Camiones por la derecha											
0003	01		94,00		0094							3	45	3	25	A1	2,5	A4	7,3		1	9,5		A4	7,3	A4	2,50	4	R	L	10	74,66	mojon en ambas calzadas							
0003	01					RE 20	1																				10	74,76	Camiones por la derecha											
0003	01		94,11					23																			10	74,80												
0003	01		94,17					24																			10	74,86												
0003	01		94,68					01	Φ			3	45	3	25	A1	2,5	A4	7,3		1	9,5		A4	7,3	A4	2,50	4	R	L	10	75,14	alcantarilla en calzada izquierda							
0003	01					PR 99	3																				10	75,14	cabecera de alcantarilla											
0003	01					PR 99	5																				10	75,14	cabecera de alcantarilla											
0003	01					PR 99	7																				10	75,14	cabecera de alcantarilla											
0003	01							24																			10	75,31												
0003	01							01	B																		10	75,38	alcantarilla ambas calzadas											
0003	01					PR 99	1																				10	75,38	cabecera de alcantarilla											
0003	01					PR 99	7																				10	75,38	cabecera de alcantarilla											
0003	01					IN 99	1																				10	75,51	*767 claro											
0003	01					RE 06	5																				10	75,56	Prohibido estacionar y detenerse											
0003	01		95,00		0095							3	45	3	25	A1	2,5	A4	7,3		1	9,5		A4	7,3	A4	2,50	4	R	L	10	75,56	atienda las indicaciones de las señales							
0003	01					ED 99	7																				10	75,66	mojon en ambas calzadas											
0003	01		95,63						02	B		3	45	3	25	A1	2,5	A4	7,3		1	9,5		A4	7,3	A4	2,50	4	R	L	10	75,77	atienda las indicaciones de las señales							
0003	01					PR 99	1																				10	76,22												
0003	01					PR 99	4																				10	76,22	2 cabeceras de alcantarilla											
0003	01					PR 99	7																				10	76,22	cabecera de alcantarilla											
0003	01		96,00		0096							3	45	3	25	A1	2,5	A4	7,3		1	9,5		A4	7,3	A4	2,50	4	R	L	10	76,65	mojon en ambas calzadas							
0003	01		96,69						01	Φ																	10	76,68	alcantarilla en calzada izquierda											
0003	01					PR 99	3																				10	76,68	cabecera de alcantarilla											
0003	01					PR 99	5																				10	76,68	cabecera de alcantarilla (caida recolocar)											
0003	01					PR 99	7																				10	76,68	cabecera de alcantarilla											
0003	01					RE 20	7																				10	76,75	Camiones por la derecha											
0003	01					RE 16	1																				10	77,25	maxima 80											
0003	01					RE 16	3																				10	77,25	maxima 80											
0003	01		96,79						01	B		3	45	3	25	A1	2,5	A4	7,3		1	9,5		A4	7,3	A4	2,50	4	R	L	10	77,27								
0003	01					PR 99	1																				10	77,27	cabecera de alcantarilla											
0003	01					PR 99	5																				10	77,27	cabecera de alcantarilla											
0003	01					PR 99	7																				10	77,27	cabecera de alcantarilla											
0003	01					RE 16	7																			10	77,29	maxima 110 con lluvia maxima 80												
0003	01					PR 45	1																				10	77,35	rotonda											
0003	01					PR 45	3																				10	77,35	rotonda											
0003	01					SA 07	1																				10	77,40												
0003	01					RE 16	1																				10	77,45	maxima 60											
0003	01					RE 16	3																				10	77,45	maxima 60											
0003	01		97,00						23			3	45	3	25	A1	2,5	A4	7,3		1	9,5		A4	7,3	A4	2,50	4	R	L	10	77,48								
0003	01					PR 99	1		38																		10	77,49	poste SOS lado derecho + cabecera de alcantarilla											
0003	01		97,02						24																		10	77,51												
0003	01					SA 07	7																				10	77,54	cartel poste SOS											
0003	01					ED 99	1																				10	77,57	atienda las indicaciones de las señales											

RUTA NACIONAL N° 3 - CORREDOR SUR - SECCION: Km 61,87 - Km 183,00

INVENTARIO DE RUTA

Ruta	Distrito	Descripción	Ubicación	Ecuación	Poste Kilométrico	Señal		Estructuras		Intersección Camino con		Almbrados		Calzada Izquierda						Calzada Derecha		Año	Distancia al Origen	OBSERVACIONES											
						Tipo	Ubicación	Tipo	Ubicación	Tipo	N° de Ruta	Jurisdicción	Pavimento	Curva Horizontal	Tipo	Distancia	Tipo	Distancia	Tipo	Ancho	Tipo				Ancho	Tipo	Ancho	Tipo	Ancho	Tipo	Ancho				
																																Centro Central	Banquina Izquierda	Pavimento	Banquina Derecha
0003	01					PR 99	3																	10	77,61	4 chevrone									
0003	01					PR 99	5																		10	77,61	4 chevrone								
0003	01				0097																				10	77,65	mojon en ambas calzadas								
0003	01					PR 99	1																		10	77,73	cabecera de alcantarilla								
0003	01					RE 23	3																		10	77,80	pare								
0003	01					IN 13	5																		10	77,80	Cañuelas; S. M. del Monte								
0003	01					PR 99	5																		10	77,80	2 cabeceras de alcantarilla								
0003	01					IN 99	5																		10	77,85	Giro izquierdo permitido								
0003	01					IN 99	3																		10	77,95	Giro izquierdo permitido								
0003	01							24																	10	77,99	alcantarilla transversal en rama de retome								
0003	01					PR 99	4																		10	77,99	2 cabeceras de alcantarilla								
0003	01					RE 23	5																		10	77,99	Pare cruce con precaución								
0003	01					IN 13	3																		10	77,99	S. M. del Monte; Cañuelas								
0003	01					PR 99	7																		10	78,07	cabecera alcantarilla								
0003	01							01	Φ																10	78,09	alcantarilla en calzada izquierda								
0003	01					PR 99	5																		10	78,09	cabecera alcantarilla								
0003	01					PR 99	7																		10	78,09	cabecera alcantarilla								
0003	01					PR 99	3																		10	78,11	4 chevrone								
0003	01					PR 99	5																		10	78,11	4 chevrone								
0003	01		97,69					25				3	45	3	25	A1	2,5	A4	7,3		1	9,5		A4	7,3	A4	2,50	4		R		L	10	78,26	
0003	01					IN 17	1																		10	78,29	S. M. del Monte 14; Las Flores 90; Azul 203								
0003	01					IN 01	1																		10	78,29	R3								
0003	01					RE 16	5																		10	78,31	maxima 60								
0003	01					RE 16	7																		10	78,31	maxima 60								
0003	01					RE 16	1																		10	78,39	maxima 110 con lluvia máxima 80								
0003	01					PR 45	5																		10	78,41	rotonda								
0003	01					PR 45	7																		10	78,41	rotonda								
0003	01					RE 16	5																		10	78,51	maxima 80								
0003	01					RE 16	7																		10	78,51	maxima 80								
0003	01							01	B																10	78,57									
0003	01					PR 99	1																		10	78,57	cabecera de alcantarilla								
0003	01					PR 99	4																		10	78,57	cabecera de alcantarilla								
0003	01					PR 99	7																		10	78,57	cabecera de alcantarilla								
0003	01					RE 20	1																		10	78,58	camiones por la derecha								
0003	01		98,00					0098					45,00	#	A1	###	A4	7,30		#	###			A4	7,30	A4	2,50	#		R		L	10	78,64	
0003	01					RE 06																			10	78,75	Prohibido estacionar y detenerse								
0003	01		98,03			ED 99	7																		10	78,89	No transite por la banquina								
0003	01		98,43					25				3	45	3	25	A1	2,5	A4	7,3		1	9,5		A4	7,3	A4	2,50	4		R		L	10	79,00	
0003	01		98,88					01	Φ			3	45	3	25	A1	2,5	A4	7,3		1	9,5		A4	7,3	A4	2,50	4		R		L	10	79,13	
0003	01					PR 99	3																			10	79,13	cabecera de alcantarilla							
0003	01					PR 99	5																			10	79,13	cabecera de alcantarilla							
0003	01					PR 99	7																			10	79,13	cabecera de alcantarilla							
0003	01							23																		10	79,29								
0003	01		99,33					01	B			3	45	3	25	A1	2,5	A4	7,3		1	9,5		A4	7,3	A4	2,50	4		R		L	10	79,46	cabecera de alcantarilla
0003	01					PR 99	1																			10	79,46	cabecera de alcantarilla							
0003	01					PR 99	3																			10	79,46	cabecera de alcantarilla							
0003	01					PR 99	5																			10	79,46	cabecera de alcantarilla							
0003	01					PR 99	7																			10	79,46	cabecera de alcantarilla							
0003	01					ED 99	1																			10	79,54	atienda las indicaciones de las señales							
0003	01					ED 99	7																			10	79,54	No transite por la banquina							
0003	01							0099																		10	79,64	mojon en ambas calzadas							
0003	01					ED 99	7																			10	79,74	atienda las indicaciones de las señales							
0003	01		99,59					01	B			3	45	3	25	A1	2,5	A4	7,3		1	9,5		A4	7,3	A4	2,50	4		R		L	10	79,90	alcantarilla ambas calzadas
0003	01					PR 99	1																			10	79,90	cabecera de alcantarilla							
0003	01					PR 99	4																			10	79,90	cabecera de alcantarilla							
0003	01					PR 99	5																			10	79,90	cabecera de alcantarilla							
0003	01					PR 99	7																			10	79,90	cabecera de alcantarilla							
0003	01							25																		10	80,16								
0003	01							01	Φ																	10	80,45	alcantarilla calzada izquierda							
0003	01					PR 99	3																			10	80,45	cabecera de alcantarilla							
0003	01					PR 99	5																			10	80,45	cabecera de alcantarilla							

RUTA NACIONAL N° 3 - CORREDOR SUR - SECCION: Km 61,87 - Km 183,00

INVENTARIO DE RUTA

Ruta	Distrito	Descripción	Ubicación	Ecuación	Poste Kilométrico	Señal		Estruc-turas		Interseccion Camino con		Alambrados		Calzada Izquierda						Calzada Derecha						Año	Distancia al Origen	OBSERVACIONES												
						Tipo	Ubicación	Tipo	Ubicación	Tipo	N° de Ruta	Jurisdicción	Pavimento	Curva Horizontal	Tipo	Distancia	Tipo	Distancia	Banquina	Izquierda	Ancho	Pavimento	Banquina	Derecha	Centro Central				Tipo	Ancho	Pavimento	Banquina	Derecha							
																																		N° de Trochas	Cruce Ferroviario	Rural/Urbano	Limite de Zona	Topografía	Iluminación	Cont.de Acceso
0003	01					PR 99	7																		10	80,45	cabecera de alcantarilla													
0003	01					RE 20	7																		10	80,53	camiones por la derecha													
0003	01		100,00		0100							3	45	3	25	A1	2,5	A4	7,3		1	9,5	A4	7,3	A4	2,50	4	R	L		10	80,63	mojon en ambas calzadas							
0003	01		100,16			RE 20	1					3	45	3	25	A1	2,5	A4	7,3		1	9,5	A4	7,3	A4	2,50	4	R	L		10	80,73	camiones por la derecha							
0003	01					PR 99	3																			10	80,93	cabecera de alcantarilla												
0003	01		100,40					01	A			3	45	3	25	A1	2,5	A4	7,3		1	9,5	A4	7,3	A4	2,50	4	R	L		10	80,96	alcantarilla en calzada derecha							
0003	01							01	Φ																	10	80,97	alcantarilla en calzada izquierda												
0003	01					PR 99	1																			10	80,96	cabecera de alcantarilla												
0003	01					PR 99	7																			10	80,96	cabecera de alcantarilla												
0003	01		100,43					01	A			3	45	3	25	A1	2,5	A4	7,3		1	9,5	A4	7,3	A4	2,50	4	R	L		10	80,99	alcantarilla en calzada derecha							
0003	01					PR 99	1																			10	80,99	cabecera de alcantarilla												
0003	01					PR 99	3																			10	80,99	cabecera de alcantarilla												
0003	01					PR 99	7																			10	80,99	cabecera de alcantarilla												
0003	01					PR 99	5																			10	81,02	cabecera de alcantarilla												
0003	01		100,47					24							A1	2,5	A4	7,3		1	9,5	A4	7,3	A4	2,50	4	R	L		10	81,04									
0003	01		100,63									3	45	3	25	A1	2,5	A4	7,3		1	9,5	A4	7,3	A4	2,50	4	R	L		10	81,05								
0003	01							23																		10	81,20													
0003	01		100,88					01	B			3	45	3	25	A1	2,5	A4	7,3		1	9,5	A4	7,3	A4	2,50	4	R	L		10	81,44								
0003	01					PR 99	1																			10	81,44	cabecera de alcantarilla												
0003	01					PR 99	4																			10	81,44	cabecera de alcantarilla												
0003	01					PR 99	7																			10	81,44	cabecera de alcantarilla												
0003	01					RE 06	3																			10	81,53	Prohibido estacionar y detenerse												
0003	01					ED 99	5																			10	81,55	atienda las indicaciones de las señales												
0003	01		101,00		0101							3	45	3	25	A1	2,5	A4	7,3		1	9,5	A4	7,3	A4	2,50	4	R	L		10	81,63	mojon ambas calzadas							
0003	01		101,12					24				3	45	3	25	A1	2,5	A4	7,3		1	9,5	A4	7,3	A4	2,50	4	R	L		10	81,70								
0003	01					RE 06	5																			10	81,73	Prohibido estacionar y detenerse												
0003	01		101,47					01	B			3	45	3	25	A1	2,5	A4	7,3		1	9,5	A4	7,3	A4	2,50	4	R	L		10	82,02	cabecera de alcantarilla							
0003	01					PR 99	1																			10	82,02	cabecera de alcantarilla												
0003	01					PR 99	3																			10	82,02	cabecera de alcantarilla												
0003	01					PR 99	5																			10	82,02	cabecera de alcantarilla												
0003	01					PR 99	7																			10	82,02	cabecera de alcantarilla												
0003	01					RE 16	7																			10	82,30	maxima 110 con lluvia máxima 80												
0003	01		101,79					01	B			3	45	3	25	A1	2,5	A4	7,3		1	9,5	A4	7,3	A4	2,50	4	R	L		10	82,34	alcantarilla ambas calzadas							
0003	01					PR 99	1																			10	82,34	cabecera de alcantarilla												
0003	01					PR 99	7																			10	82,34	cabecera de alcantarilla												
0003	01					RE 16	1																			10	82,37	maxima 80												
0003	01					RE 16	3																			10	82,37	maxima 80												
0003	01					IN 17	7																			10	82,39	Abbott 10; Cañuelas 42; Capital Federal 102.												
0003	01					IN 01	7																			10	82,39	R3												
0003	01					PR 45	1																			10	82,47													
0003	01					PR 45	3																			10	82,47													
0003	01					ED 99	7																			10	82,50	No transite por la banquina												
0003	01		101,97			RE 16	1								A1	2,5	A4	7,3		1	9,5	A4	7,3	A4	2,50	4	R	L		10	82,57	maxima 60								
0003	01					RE 16	3																			10	82,57	maxima 60												
0003	01		102,02					24				3	45	3	25	A1	2,5	A4	7,3		1	9,5	A4	7,3	A4	2,50	4	R	L		10	82,58								
0003	01		102,03					23				3	45	3	25	A1	2,5	A4	7,3		1	9,5	A4	7,3	A4	2,50	4	R	L		10	82,60								
0003	01				0102																					10	82,63	mojon ambas calzadas												
0003	01		102,23			RE 20	1								A1	2,5	A4	7,3		1	9,5	A4	7,3	A4	2,50	4	R	L		10	82,69	camiones por la derecha								
0003	01					PR 99	3																			10	82,73	4 chevrone												
0003	01					PR 99	5																			10	82,73	4 chevrone												
0003	01					RE 20	7																			10	82,73	camiones por la derecha												
0003	01					SA 07	1																			10	82,74	poste SOS a 500 m												
0003	01					PR 99	5	01	Φ																	10	82,83	alcantarilla calzada izquierda + cabecera												
0003	01	alcantarilla transversal en rama de retome	102,36					24							A1	2,5	A4	7,3		1	9,5	A4	7,3	A4	2,50	4	R	L		10	82,91	alcantarilla transversal en rama de retome								
0003	01					PR 99	4																			10	82,91	cabecera de alcantarilla												
0003	01					PR 99	5																			10	82,91	2 cabeceras de alcantarillas												
0003	01					RE 23	3																			10	82,91	Pare cruce con precaución												
0003	01					IN 13	5																			10	82,91	Cañuelas; S. M. del Monte												
0003	01					PR 99	5																			10	82,91	cabecera de alcantarilla en cartel IN 13												
0003	01					IN 99	5																			10	82,94	Giro izquierdo permitido												
0003	01	CAM.A SAN VICENTE39KM(I)	102,43					24	03	S	3	45	3	25	A1	2,5	A4	7,3		1	9,5	A4	7,3	A4	2,50	4	R	L		10	83,01									

INVENTARIO DE RUTA

Ruta	Distrito	Descripción	Ubicación	Ecuación	Poste Kilométrico	Señal		Estructuras		Intersección Camino con		Almbrados		Calzada Izquierda				Calzada Derecha		Año	Distancia al Origen	OBSERVACIONES					
						Tipo	Ubicación	Tipo	Ubicación	Tipo	N° de Ruta	Jurisdicción	Pavimento	Curva Horizontal	Tipo	Distancia	Tipo	Distancia	Tipo				Ancho	Tipo	Ancho	Tipo	Ancho
0003	01					PR 99	1														10	85,43	Panel de prevención (cebrado) (sobre RP N° 41 sentido desc.)				
0003	01					RE 16	1															10	85,43	maxima 40 (sobre RP N° 41 sentido desc.)			
0003	01					PR 56	1															10	85,43	cruz de San Andrés (sobre RP N° 41 sentido desc.)			
0003	01					PR 04	1															10	85,43	curva a la derecha (sobre RP N° 41 sentido asc.)			
0003	01					ED 99	1															10	85,43	atienda las indicaciones de las señales (sobre RP N° 41 sentido asc.)			
0003	01					PR 30	1															10	85,43	calzada irregular (sobre RP N° 41 sentido asc.)			
0003	01					RE 16	1															10	85,43	maxima 60 (sobre RP N° 41 sentido asc.)			
0003	01					IN 99	1															10	85,43	atención a 200 m RN N° 3 (sobre RP N° 41 sentido asc.)			
0003	01					PR 45	1															10	85,43	rotonda (sobre RP N° 41 sentido asc.)			
0003	01					IN 16	1															10	85,43	grafico (sobre RP N° 41 sentido asc.)			
0003	01					RE 18	1															10	85,43	dirección obligatoria (sobre RP N° 41 sentido asc.)			
0003	01					RE01	1															10	85,43	contramano (sobre RP N° 41 sentido asc.)			
0003	01					PR 99	1															10	85,43	cabecera de alcantarilla (sobre RP N° 41 sentido asc.)			
0003	01					RE 24	1															10	85,43	ceda el paso (sobre RP N° 41 sentido asc.)			
0003	01					IN 17	1															10	85,43	Azul 196; Tres Arroyos 388; Bahía blanca 582. (sobre RP N° 41 sentido asc.)			
0003	01					IN 05	1															10	85,43	R3 (sobre RP N° 41 sentido asc.)			
0003	01					RE 16	1															10	85,43	maxima 40 (sobre RP N° 41 sentido asc.)			
0003	01					RE 24	1															10	85,43	ceda el paso (sobre RP N° 41 sentido asc.)			
0003	01					PR 45	1															10	85,43	rotonda (sobre RP N° 41 sentido asc.)			
0003	01					PR 99	1															10	85,43	1 chevron (sobre RP N° 41 sentido asc.)			
0003	01					IN 17	7															10	85,43	Gral. Belgrano RP N° 41; Capital Federal RN N° 3; Lobos RP N° 41 (sobre ruta 3 en isleta rotonda)			
0003	01					IN 99	7															10	85,43	Direcciones permitidas (sobre ruta 3 en isleta rotonda)			
0003	01					PR 99	7															10	85,43	cabecera de alcantarilla (sobre ruta 3 en isleta rotonda)			
0003	01					PR 52	7															10	85,43	doble mano (sobre RP N° 41 sentido asc.)			
0003	01					IN 17	7															10	85,43	Gral Belgrano 45; Pila 98; Castelli 132 (sobre RP N° 41 sentido asc.)			
0003	01					IN 01	7															10	85,43	R41 (sobre RP N° 41 sentido asc.)			
0003	01					PR 30	7															10	85,43	calzada irregular (sobre RP N° 41 sentido asc.)			
0003	01					PR 30	7															10	85,43	calzada irregular (sobre RP N° 41 sentido desc.)			
0003	01					PR 48	7															10	85,43	separador físico (sobre RP N° 41 sentido desc.)			
0003	01					RE 01	7															10	85,43	Contramano (sobre RP N° 41 sentido desc.)			
0003	01					RE 18	7															10	85,43	dirección obligatoria (sobre RP N° 41 sentido desc.)			
0003	01					PR 99	7															10	85,43	cabecera de alcantarilla (sobre RP N° 41 sentido desc.)			
0003	01					PR 99	7															10	85,43	cabecera de alcantarilla (sobre RP N° 41 sentido desc.)			
0003	01					RE 16	7															10	85,43	maxima 80 (sobre RP N° 41 sentido desc.)			
0003	01					IN 99	7															10	85,43	atención a 300 m Ruta Nacional 3 (sobre RP N° 41 sentido desc.)			
0003	01					RE 16	7															10	85,43	maxima 60 (sobre RP N° 41 sentido desc.)			
0003	01					IN 99	7															10	85,43	atención a 200 m Ruta Nacional 3 (sobre RP N° 41 sentido desc.)			
0003	01					PR 45	7															10	85,43	rotonda (sobre RP N° 41 sentido desc.)			
0003	01					IN 16	7															10	85,43	grafico (sobre RP N° 41 sentido desc.)			
0003	01					IN 99	7															10	85,43	atención a 100 m Ruta Nacional 3 (sobre RP N° 41 sentido desc.)			
0003	01					RE 24	7															10	85,43	ceda el paso (sobre RP N° 41 sentido desc.)			
0003	01					PR 45	7															10	85,43	rotonda (sobre RP N° 41 sentido desc.)			
0003	01					RE 16	7															10	85,43	máxima 40 (sobre RP N° 41 sentido desc.)			
0003	01					PR 99	7															10	85,43	3 chevrones (sobre RP N° 41 sentido desc.)			
0003	01					RE 24	7															10	85,43	ceda el paso (sobre RP N° 41 sentido desc.)			
0003	01					PR 45	7															10	85,43	rotonda (sobre RP N° 41 sentido desc.)			
0003	01					IN 17	3															10	85,51	S. M. del Monte RN N° 3; Gral. Belgrano RP N° 41; Cap. Fed. RN N° 3.			
0003	01					IN 99	3															10	85,51	direcciones permitidas			
0003	01				104,85	PR 99	3															10	85,51	cabecera de alcantarilla			
0003	01					PR 99	5															10	85,52	3 chevrones			
0003	01					IN 17	7															10	85,55	Lobos 37; Gral Belgrano 53; Pila 96			
0003	01					RE 24	7															10	85,55	ceda el paso			
0003	01					RE 18	5															10	85,59	Dirección obligatoria			
0003	01					RE 16	7															10	85,59	maxima 40			
0003	01					PR 99	5															10	85,59	cabecera de alcantarilla			
0003	01					RE 01	1															10	85,59	contraman			
0003	01					PR 45	7															10	85,63	rotonda			
0003	01					PR 52	1															10	85,63	doble mano			
0003	01					IN 99	7															10	85,65	atención a 100 m RP N° 41			
0003	01					RE 24	7															10	85,68	ceda el paso			
0003	01																					10	85,69				

INVENTARIO DE RUTA

Ruta	Distrito	Descripción	Ubicación	Ecuación	Poste Kilométrico	Señal		Estructuras			Intersección Camino con			Almbrados		Calzada Izquierda						Calzada Derecha				Año	Distancia al Origen	OBSERVACIONES					
						Tipo	Ubicación	Tipo	Ubicación	Tipo	N° de Ruta	Jurisdicción	Pavimento	Curva Horizontal	Tipo	Distancia	Tipo	Distancia	Tipo	Ancho	Tipo	Ancho	Tipo	Ancho	Tipo				Ancho	Tipo	Ancho	Tipo	Ancho
0003	01					RE 07	3																				10	90,63	prohibido adelantarse				
0003	01								23																			10	90,65	comienza iluminación			
0003	01								23																			10	90,68				
0003	01								23																			10	90,70				
0003	01								23																			10	90,72				
0003	01								23																			10	90,73				
0003	01					RE 23	3	24	03																			10	90,74				
0003	01								23																			10	90,75				
0003	01					RE 23	1	23	02																			10	90,76				
0003	01				0110	IN 99	3																				10	90,80	mojon lado izquierdo + * 767 claro				
0003	01					RE 23	1	25	01																		10	90,82					
0003	01					RE 23	3					5															10	90,82					
0003	01					RE 23	1	24	01																		10	90,91					
0003	01					RE 23	3																				10	90,91					
0003	01								23																		10	90,94					
0003	01					PR 99	1																				10	90,97	3 chevrone				
0003	01								23																		10	90,99					
0003	01					RE 23	1		02																		10	91,00					
0003	01					PR 99	1																				10	91,02	8 chevrone				
0003	01					RE 23	1																				10	91,06					
0003	01					PR 99	3																				10	91,15	cabecera				
0003	01					RE 23	3	24	03																		10	91,18					
0003	01					RE 16	1																				10	91,19	maxima 40				
0003	01					RE 16	3																				10	91,19	maxima 60				
0003	01					RE 06	3																				14	91,23	prohibido estacionar				
0003	01								23																		10	91,23					
0003	01					PR 15	1																				10	91,24	empalme lateral				
0003	01					RE 23	1																				10	91,26	pare				
0003	01					PR 4	3																				10	91,28	curva a 90° derecha				
0003	01					IN 99	1																				10	91,29	entrada de micro omnibus				
0003	01					RE 23	3	24	03																		10	91,30					
0003	01								23																		10	91,32					
0003	01					RE 01	3																				10	91,32					
0003	01					RE 23	3																				10	91,32					
0003	01					PR 99	3																				10	91,34	cebrado				
0003	01					IN 17	1																				10	91,38	S. M. del Monte (Ctro.); Las Flores 77; Azul 191				
0003	01					IN 01	1																				10	91,38	Ruta 3				
0003	01					SA 12	1																				10	91,39	Hospital 1 KM				
0003	01					IN 99	3																				10	91,39	Darsena acceso terminal de onmibus				
0003	01					RE 01	1																				10	91,40	contramano				
0003	01					RE 23	1	23	01																		10	91,41	pare				
0003	01								23																		10	91,46					
0003	01					SA 12	3																				10	91,47	Hospital 1 KM				
0003	01					IN 15	3																				10	91,54	grafico: a 150 m darsena de acceso a terminal de micros				
0003	01					RE 23	3	23	01																		10	91,56					
0003	01					IN 12	3																				10	91,56	S. M. del Monte Centro				
0003	01					IN 99	1																				10	91,60	atencion a 300 m semáforo				
0003	01					RE 23	3	24	03																		10	91,67					
0003	01					PR 17	1																				10	91,69	empalme lateral				
0003	01					PR 17	3																				10	91,69	empalme lateral				
0003	01					RE 23	1	23	02																		10	91,73					
0003	01					RE 23	3		03																		10	91,78					
0003	01				0111				24																		10	91,81					
0003	01								23																		10	91,82					
0003	01					PR 40	1																				10	91,84					
0003	01								23																		10	91,85					
0003	01								25																		10	91,88					
0003	01					RE 06	1																			10	91,88						
0003	01					RE 02	3	37																		10	91,89	semaforo lado izquierdo + prohibido girar a la izquierda					
0003	01					RE 23	1		01																	10	91,90						
0003	01					RE 23	3																			10	91,90	pare					

INVENTARIO DE RUTA

Ruta	Distrito	Descripción	Ubicación	Ecuación	Poste Kilométrico	Señal		Estructuras		Intersección Camino con		Almbrados		Calzada Izquierda				Calzada Derecha				Cruce Ferroviario	Rural/Urbano	Limite de Zona	Topografía	Iluminación	Cont.de Acceso	Año	Distancia al Origen	OBSERVACIONES									
						Tipo	Ubicación	Tipo	Ubicación	Tipo	N° de Ruta	Jurisdicción	Pavimento	Curva Horizontal	Tipo	Distancia	Tipo	Distancia	Tipo	Ancho	Tipo										Ancho	Tipo	Ancho	Tipo	Ancho	Tipo	Ancho	Tipo	Ancho
0003	01							23																			10	93,24											
0003	01							24																				10	93,27										
0003	01							23																				10	93,31										
0003	01							24																				10	93,37										
0003	01						RE 23	1	23	02																		10	93,39										
0003	01						IN 99	1																				13	93,41	atención a 300 m cruce peligroso									
0003	01							25																				10	93,53										
0003	01						IN 99	1																				13	93,54	atención a 200 m cruce peligroso									
0003	01						RE 23	1	23	02																		10	93,58										
0003	01						IN 99	1																				13	93,69	atención a 100 m cruce peligroso									
0003	01						PR 03	1																				10	93,62	curva a la izquierda									
0003	01						PR 14	3																				10	93,62	empalme lateral									
0003	01							24																				10	93,70										
0003	01		113,00		0113						2	8	8								A1	2,4	A4	7,3	A1	2,4	2	R	L		10	93,75							
0003	01							23																					10	93,76									
0003	01		113,04					01	A			8	8								A1	2,4	A4	7,3	A1	2,4	2	R	L		10	93,85							
0003	01	BRAVE ENERGIA (I)	113,10				RE 23	1	25	01	S	3*45*	3*45*								A1	2,4	A4	7,3	A1	2,4	2	R	L		14	93,86	semaforo lado ascendente						
0003	01						RE 23	3																					10	93,91	pare								
0003	01						RE 23	1																					10	93,91	pare								
0003	01		113,11				RE 23	3	25	01	S	3	45	3	45						A1	2,4	A4	7,3	A1	2,4	2	R	L		10	93,93							
0003	01																												14	93,94	semaforo lado descendente								
0003	01						IN 99	1				3	3	45	3	45					A1	2,4	A4	7,3	A1	2,4	2	R	L	2	14	94,00	fin iluminación 76 columnas						
0003	01						IN 99	3																					14	94,03	precaucion zona de niebla								
0003	01		113,29					24				3	45	3	45						A1	2,4	A4	7,3	A1	2,4	2	R	L		14	94,03	atención a 100 m cruce peligroso						
0003	01						IN 99	3																					10	94,11									
0003	01		113,30				SA07	1																					13	94,14	atención a 200 m cruce peligroso								
0003	01						PR 04	3																					10	94,18	poste SOS a 5 KM								
0003	01						RE 23	1	23	02																			10	94,21	curva a la derecha								
0003	01						PR 15	3																					10	94,23									
0003	01							24																					10	94,26	empalme lateral								
0003	01						IN 99	3																					10	94,28									
0003	01						ED 99	1																					13	94,30	atención a 300 m cruce peligroso								
0003	01						RE 16	3																					10	94,31	utilice la banquina solo en caso de emergencia								
0003	01						IN 99	1																					10	94,33	maxima 60								
0003	01							25																					10	94,37	*767 claro								
0003	01						PR 16	1																					10	94,44									
0003	01						RE 16	3	25	03																			10	94,52	empalme lateral								
0003	01						PR 14	3																					10	94,63									
0003	01						IN 17	1																					10	94,74	empalme lateral								
0003	01						IN 01	1																					10	94,83	Las Flores 75; Sa. De la Ventana 448; Tornquist 474								
0003	01		114,00		0114							3	45	3	45						A1	2,4	A4	7,3	A1	2,4	2	R	L		10	94,83	Ruta 3						
0003	01		114,03				RE 16	1																					10	94,88									
0003	01		114,24				PR03	1																					10	94,97	maxima 80								
0003	01		114,26					25				3	45	3	45						A1	2,4	A4	7,3	A1	2,4	2	R	L		10	95,04							
0003	01						ED 99	3																					10	95,07	utilice la banquina solo en caso de emergencia								
0003	01		114,42					01	A			2	3	45	3	45					A1	2,4	A4	7,3	A1	2,4	2	R	L		10	95,09							
0003	01						PR 99	1																					10	95,24	cabecera								
0003	01						PR 99	3																					10	95,24	cabecera								
0003	01		114,44				RE07	1																					10	95,24	prohibido adelantarse								
0003	01						RE 06	1																					10	95,30	prohibido estacionar no transite por la banquina								
0003	01						IN 12	1																				10	95,37	FA Berra 10									
0003	01	ACC.A F.A.BERRA 10KM (D)	114,60						02	T		3	45	3	45						A1	2,4	A4	7,3	A1	2,4	2	R	L		10	95,37							
0003	01						PR 99	1																					10	95,43									
0003	01		114,69					24				3	45	3	45						A1	2,4	A4	7,3	A1	2,4	2	R	L		10	95,47	panel de prevencion						
0003	01		115,00		0115							3	45	3	45						A1	2,4	A4	7,3	A1	2,4	2	R	L		10	95,51							
0003	01		115,11				PR 36	1				3	3	45	3	45					A1	2,4	A4	7,3	A1	2,4	2	R	L		10	95,68							
0003	01						PR 04	1																					10	95,78	puente angosto								
0003	01	A.CALIFORNIA (PTE)	115,15					02	A			3	3	45	3	45					A1	2,4	A4	7,3	A1	2,4	2	R	L		10	95,81	curva a la derecha						
0003	01						PR 99	1																					10	95,86	cabecera								

RUTA NACIONAL N° 3 - CORREDOR SUR - SECCION: Km 61,87 - Km 183,00

INVENTARIO DE RUTA

Ruta	Distrito	Descripción	Ubicación	Ecuación	Poste Kilométrico	Señal		Estructuras		Intersección Camino con				Almbrados		Calzada Izquierda				Calzada Derecha				Cruce Ferroviario	Rural/Urbano	Limite de Zona	Topografía	Iluminación	Cont.de Acceso	Año	Distancia al Origen	OBSERVACIONES									
						Tipo	Ubicación	Tipo	Ubicación	Tipo	N° de Ruta	Jurisdicción	Pavimento	Curva Horizontal	Tipo	Distancia	Derecho	Banquina	Izquierda	Ancho	Tipo	Ancho	Banquina										Derecha	Cantero Central	Tipo	Ancho	Banquina	Izquierda	Pavimento	Banquina	Derecha
0003	01					PR 99	3																					10	95,86	cabecera											
0003	01					PR 99	1																					10	95,90	cabecera											
0003	01					PR 99	3																					10	95,90	cabecera											
0003	01					PR 04	3																					10	95,92	curva a la derecha											
0003	01					IN 11	3																					10	95,93	arroyo California											
0003	01					PR 36	3																					10	96,10	puente angosto											
0003	01					IIN 12	3																					10	96,14	FA Berra											
0003	01					RE 16	1																					10	96,30	maxima 60											
0003	01					RE 07	3																					10	96,36	prohibido adelantarse											
0003	01				115,21	ED 99	1				3	45	3	45						A1	2,4	A4	7,3	A1	2,4	2	R	L	10	96,38	precaucion control de cargas										
0003	01				115,48	PR 03	3																					10	96,47	curva a la izquierda											
0003	01				115,64	RE07	1				3																	10	96,50	prohibido adelantarse											
0003	01				115,59			23				3	45	3	45					A1	2,4	A4	7,3	A1	2,4	2	R	L	10	96,52											
0003	01				115,71	RE 06	3																					10	96,55	prohibido estacionar no transite por la banquina											
0003	01					PR 99	3																					10	96,61	cabecera + comienzo iluminación											
0003	01					RE 16	1																					10	96,66	maxima 40											
0003	01					RE 06	3																					10	96,66	prohibido estacionar											
0003	01					RE 06	3																					10	96,68	prohibido estacionar uso exclusivo playa regulacion de cargas											
0003	01					PR 99	3																					10	96,71	cabecera											
0003	01					RE 06	3																					10	96,72	prohibido estacionar uso exclusivo playa regulacion de cargas											
0003	01																											10	96,74	semaforo lado izquierdo en balanza											
0003	01					PR 99	1																					10	96,75	cabecera											
0003	01																											10	96,76	semaforo lado izquierdo											
0003	01					PR 99	1																					10	96,78	cabecera											
0003	01					PR 31	3																					10	96,78	lomo de burro											
0003	01																											10	96,78	Estacion de Pesaje S. M. del Monte											
0003	01																											10	96,79	semaforo colgante lado izquierdo											
0003	01					PR 31	3																					10	96,80	lomo de burro											
0003	01					PR 99	1																					10	96,81	cabecera											
0003	01					PR 99	1																					10	96,84	cabecera											
0003	01					RE 16	3																					10	96,84	maxima 10											
0003	01					PR 99	1																					10	96,87	cabecera											
0003	01							37																				10	96,89	columna simple brazo lado izquierdo con 2 semaforos colgantes											
0003	01					PR 31	3																					10	96,89	a 50 m lomada											
0003	01							23																				10	96,90												
0003	01					PR 99	3																					10	96,90	2 chevrone											
0003	01					RE 16	3																					10	96,92	maxima 20											
0003	01					ED 99	3																					10	96,92	acate indicación del semaforo											
0003	01					PR 99	3																					10	96,95	cabecera											
0003	01					PR 03	1																					10	96,98	curva a la izquierda											
0003	01					ED 99	3																					10	96,99	no se detenga mantenga el ritmo de la fila											
0003	01					PR 99	3																					10	97,01	cabecera											
0003	01				116,00			0116			2	3	45	3	45					A1	2,4	A4	7,3	A1	2,4	2	R	L	10	97,04	mojon kilometrico										
0003	01					RE 06	3																					10	97,04	prohibido estacionar											
0003	01				116,07			24				3	45	3	45					A1	2,4	A4	7,3	A1	2,4	2	R	L	10	97,06											
0003	01				116,16	RE 09	1																					10	97,09	prohibido adelantarse											
0003	01							23																				10	97,11												
0003	01					RE 16	3																					10	97,28	camiones maxima 40											
0003	01				116,25			01 A				3	45	3	45					A1	2,4	A4	7,3	A1	2,4	2	R	L	10	97,31											
0003	01											3																10	97,51												
0003	01																											10	97,52	fin iluminación											
0003	01					PR 04	3																					10	97,56	cuerva a la derecha											
0003	01				116,37	IN 99	3					3	45	3	55*					A1	2,4	A4	7,3	A1	2,4	2	R	L	10	97,60	atencion ingreso a control de cargas										
0003	01				116,62	RE07	3																					10	97,68	prohibido adelantarse											
0003	01					IN 99	2			37																		10	97,68	columna simple brazo lado izquierdo + camiones ingreso obligatorio											
0003	01					PR 99	3																					10	97,68												
0003	01				116,74	RE16	3																					10	97,74	maxima 40											
0003	01					RE 16	1																					10	97,80	maxima 100 + con lluvia maxima 80											
0003	01				116,83			01 A				3	45	3	55					A1	2,4	A4	7,3	A1	2,4	2	R	L	10	97,89											
0003	01					PR 99	1																					10	97,89	cabecera											
0003	01					PR 99	3																					10	97,89	cabecera											

INVENTARIO DE RUTA

Ruta	Distrito	Descripción	Ubicación	Ecuación	Poste Kilométrico	Señal		Estructuras		Intersección Camino con			Almbrados		Calzada Izquierda						Calzada Derecha		Cruce Ferroviario	Rural/Urbano	Limite de Zona	Topografía	Iluminación	Cont.de Acceso	Año	Distancia al Origen	OBSERVACIONES							
						Tipo	Ubicación	Tipo	Ubicación	Tipo	N° de Ruta	Jurisdicción	Pavimento	Curva Horizontal	Tipo	Distancia	Tipo	Distancia	Banquina	Izquierda	Ancho	Tipo										Ancho	Banquina	Derecha	Tipo	Ancho	Banquina	Derecha
0003	01					SA 07	3																						10	104,40	poste SOS a 5 km							
0003	01					SA 07	1																						10	104,45	poste SOS							
0003	01							38																					10	104,63	poste SOS lado izquierdo							
0003	01					PR 99	3																						10	104,63	cabecera							
0003	01	EA.LAS PERDICES (I)	123,57			SA 07	3																						10	104,64								
0003	01																												10	104,69	poste SOS							
0003	01		124,00	0124																									10	105,11								
0003	01		124,20					01	A																				10	105,29								
0003	01					PR 99	1																						10	105,29	cabecera							
0003	01					PR 99	3																						10	105,29	cabecera							
0003	01							23																					10	105,88								
0003	01		124,80			SA07	1																						10	105,92	poste SOS a 5 km							
0003	01		125,00	0125																									10	106,07								
0003	01					IN 99	1																						10	106,08	r 767 claro							
0003	01		125,19			PR03	1																						10	106,32								
0003	01					PR 17	1																						10	106,46	empalme lateral							
0003	01		125,36																										10	106,48	comienza curva a la izquierda							
0003	01		125,49			RE 23	1	23	02		S	3	35	3	65														10	106,58								
0003	01		125,55					01	A																				10	106,65								
0003	01					PR 99	1																						10	106,65	cabecera							
0003	01					PR 99	3																						10	106,65	cabecera							
0003	01		125,57			PR 15	3																						10	106,71	empalme lateral							
0003	01					PR 04	3																						10	106,98	curva a la derecha							
0003	01					IN 99	1																						10	107,08	precaucion zona de niebla							
0003	01		126,00	0126																									10	107,09	mojon kilometrico							
0003	01		126,68					23																					10	107,21								
0003	01		126,70					25																					10	107,75								
0003	01		127,00	0127																									10	108,04								
0003	01		127,19					01	A																				10	108,29								
0003	01					PR 99	1																						10	108,29	cabecera							
0003	01					PR 99	3																						10	108,29	cabecera							
0003	01		127,64					24																					10	108,72								
0003	01		128,00	0128																									10	109,04								
0003	01		128,53					24																					10	109,61								
0003	01							24																					10	109,75								
0003	01							24																					10	110,08								
0003	01		128,98			SA07	1																						10	110,08	poste SOS a 1 KM							
0003	01		129,00	0129				24																					10	110,08								
0003	01	EA.SANTA ROSA (I)	129,25					24																					10	110,33								
0003	01		129,56					01	A																				10	110,66								
0003	01					PR 99	1																						10	110,66	cabecera							
0003	01					PR 99	3																						10	110,66	cabecera							
0003	01		129,92			SA07	1																						10	111,04								
0003	01							38																					10	111,14	poste SOS lado izquierdo							
0003	01							24																					10	111,18								
0003	01			0130		SA 07	3																						10	111,22	poste SOS +mojon kilometrico							
0003	01							24																					10	111,42								
0003	01					PR 42	1																						10	111,69	animales sueltos							
0003	01							24																					10	111,87								
0003	01		130,95					01	A																				10	112,07								
0003	01					SA 07	3																						10	112,11	poste SOS a 1 km							
0003	01			0131																									10	112,21								
0003	01		131,15					24																					10	112,26								
0003	01		131,46			RE 23	3	25	03		S	3	35	3	65														10	112,56								
0003	01		131,58			PR04	1																						10	112,70	curva a la derecha							
0003	01		131,77																										10	112,85	inicio curva							
0003	01					PR 99	3																						10	112,92	20 chevrone							
0003	01		132,00	0132																									10	113,12								
0003	01		132,02					01	A																				10	113,15								
0003	01					PR 99	1																						10	113,15	cabecera							
0003	01					PR 99	3																						10	113,15	cabecera							

INVENTARIO DE RUTA

Ruta	Distrito	Descripción	Ubicación	Ecuación	Poste Kilométrico	Señal		Estructuras		Intersección Camino con			Almbrados		Calzada Izquierda						Calzada Derecha		Año	Distancia al Origen	OBSERVACIONES							
						Tipo	Ubicación	Tipo	Ubicación	Tipo	N° de Ruta	Jurisdicción	Pavimento	Curva Horizontal	Tipo	Distancia	Tipo	Distancia	Banquina	Izquierda	Ancho	Tipo				Ancho	Banquina	Derecha	Tipo	Ancho	Banquina	Derecha
0003	01					PR 99	1																		10	128,42	cabecera					
0003	01					PR 99	3																			10	128,42	cabecera				
0003	01		147,63					01	A				3	60	3	50										10	128,78					
0003	01					PR 99	1																			10	128,78	cabecera				
0003	01					PR 99	3																			10	128,78	cabecera				
0003	01		148,00		0148								3	60	3	50										10	129,13					
0003	01		148,05					01	A				3	60	3	50										10	129,18					
0003	01					PR 99	1																			10	129,18	cabecera				
0003	01					PR 99	3																			10	129,18	cabecera				
0003	01		148,62					01	A				3	60	3	50										10	129,75					
0003	01					PR 99	1																			10	129,75	cabecera				
0003	01					PR 99	3																			10	129,75	cabecera				
0003	01		148,98					01	A				3	60	3	50										10	130,11					
0003	01					PR 99	1																			10	130,11					
0003	01					PR 99	3																			10	130,11					
0003	01				0149																					10	130,15					
0003	01		148,99					24					3	60	3	50										10	130,24					
0003	01		149,35					01	A				3	60	3	50										10	130,51					
0003	01					PR 99	1																			10	130,51	cabecera				
0003	01					PR 99	3																			10	130,51	cabecera				
0003	01		149,40			SA07	1																			10	130,51	poste SOS a 5 km				
0003	01		150,00		0150								3	60	3	50										10	131,20					
0003	01					PR 42	3																			10	131,20	animales sueltos				
0003	01		150,07					01	A				3	60	3	50										10	131,28					
0003	01					PR 99	1																			10	131,28	cabecera				
0003	01					PR 99	3																			10	131,28	cabecera				
0003	01		150,33			RE 23	1	25	02		S	3	60	3	50											10	131,54					
0003	01		150,80					01	A				3	60	3	50										10	132,01					
0003	01					PR 99	1																			10	132,01	cabecera				
0003	01					PR 99	3																			10	132,01	cabecera				
0003	01		151,00		0151								3	60	3	50										10	132,19					
0003	01		151,16					25					3	60	3	50										10	132,31					
0003	01		151,29					01	A				3	60	3	50										10	132,46					
0003	01					PR 99	1																			10	132,46	cabecera				
0003	01					PR 99	3																			10	132,46	cabecera				
0003	01		151,60					01	A				3	60	3	50										10	132,77					
0003	01					PR 99	1																			10	132,77	cabecera				
0003	01					PR 99	3																			10	132,77	cabecera				
0003	01		151,89					01	A				3	60	3	50										10	133,06					
0003	01					PR 99	1																			10	133,06	cabecera				
0003	01					PR 99	3																			10	133,06	cabecera				
0003	01		152,00		0152								3	60	3	50										10	133,16					
0003	01		152,01					25					3	60	3	50										10	133,17					
0003	01		152,32			PR03	1																			10	133,51					
0003	01		152,36					01	A				3	60	3	50										10	133,52					
0003	01					PR 99	1																			10	133,52	cabecera				
0003	01					PR 99	3																			10	133,52	cabecera				
0003	01	EA LA ANGELICA (D)	152,44					25					3	60	3	50										10	133,59					
0003	01		152,58										2	3	60	3	50									10	133,71					
0003	01					PR 99	1																			10	133,81	18 chevrone				
0003	01		153,00		0153								3	60	3	50										10	134,14					
0003	01		153,10			RE 23	1	25	02		S	3	60	3	50											10	134,24					
0003	01		153,16										3	60	3	50										10	134,37					
0003	01		153,23					01	A				3	60	3	50										10	134,39					
0003	01					PR 99	1																			10	134,39	cabecera				
0003	01					PR 99	3																			10	134,39	cabecera				
0003	01					ED 99	3																			10	134,57	la presencia de animales sueltos debe ser denunciada.....				
0003	01					PR 04	3																			10	134,60	curva a la derecha				
0003	01		153,47			SA07	1																			10	134,67	poste SOS a 1 km				
0003	01		153,54					01	A				3	60	3	50										10	134,70					
0003	01					PR 99	1																			10	134,70	cabecera				

INVENTARIO DE RUTA

Ruta	Distrito	Descripción	Ubicación	Ecuación	Poste Kilométrico	Señal		Estructuras		Intersección Camino con				Almbrados		Calzada Izquierda						Calzada Derecha		Cruce Ferroviario	Rural/Urbano	Limite de Zona	Topografía	Iluminación	Cont.de Acceso	Año	Distancia al Origen	OBSERVACIONES			
						Tipo	Ubicación	Tipo	Ubicación	Tipo	N° de Ruta	Jurisdicción	Pavimento	Curva Horizontal	Tipo	Distancia	Tipo	Distancia	Tipo	Ancho	Tipo	Ancho	Tipo										Ancho	Tipo	Ancho
0003	01					PR 99	3																					10	141,01	cabecera					
0003	01		159,84			PR03	1																					10	141,06						
0003	01		159,95					25																				10	141,17						
0003	01		160,00	0160									3	60	3	50												10	141,22						
0003	01					RE 16	1						3	60	3	50												14	141,22	con lluvia maxima 60					
0003	01		160,06									2	3	60	3	50												10	141,27						
0003	01					SA 07	1																					10	141,50						
0003	01		160,28					01	A				3	60	3	50												10	141,50						
0003	01					PR 99	1																					10	141,50	cabecera					
0003	01					PR 99	3																					10	141,50	cabecera					
0003	01		160,35										3	60	3	50												10	141,54						
0003	01							38					3															10	141,57	poste SOS lado izquierdo					
0003	01	EA.EL CHANGO (D)	160,37			PR 99	3						3	60	3	50												10	141,57	cabecera					
0003	01					SA 07	3																					10	141,65						
0003	01					PR 04	3																					10	141,75						
0003	01		160,64					01	A				3	60	3	50												10	141,86						
0003	01					PR 99	1																					10	141,86	cabecera					
0003	01					PR 99	3																					10	141,86	cabecera					
0003	01		160,99	0161		PR03	1																					10	142,23						
0003	01		161,11					25					3	60	3	50												10	142,34						
0003	01		161,17									2	3	60	3	50												10	142,40						
0003	01		161,37									3	3	60	3	50												10	142,63						
0003	01		161,45					01	A				3	60	3	50												10	142,68						
0003	01					PR 99	1																					10	142,68	cabecera					
0003	01					PR 99	3																					10	142,68	cabecera					
0003	01					PR 04	3																					10	142,85						
0003	01		161,63					25					3	60	3	50												10	142,87						
0003	01					SA 07	1																					10	142,96						
0003	01		162,00	0162		RE 16	1						3	60	3	50												10	143,22	maxima 80					
0003	01					IN 99	1																					14	143,29	atencion a 300 m curva peligrosa reduzca la velocidad					
0003	01		162,19					01	A				3	60	3	50												10	143,41						
0003	01					IN 99	1																					14	143,41	atencion a 200 m curva peligrosa reduzca la velocidad					
0003	01					PR 02	1																					10	143,40	curva cerrada reduzca velocidad					
0003	01					PR 99	1																					10	143,41	cabecera					
0003	01					PR 99	3																					10	143,41	cabecera					
0003	01	CAM.A PJE.LA CHUMBIADA	162,23			RE 23	3	25	03	S		3	60	3	50													10	143,45						
0003	01	18KM Y A GRL.BELGRANO	162,23																									10	143,45						
0003	01	51KM (I)	162,23																									10	143,45						
0003	01					PR 99	1																					10	143,50	precaucion entrada y salida de camiones					
0003	01		162,29					01	A				3	60	3	50												10	143,51						
0003	01					PR 99	1																					10	143,51	cabecera					
0003	01					PR 99	3																					10	143,51	cabecera					
0003	01		162,36					01	A				3	60	3	50												10	143,58						
0003	01					PR 99	1																					10	143,58	cabecera					
0003	01					PR 99	3																					10	143,58	cabecera					
0003	01					RE 16	3																					10	143,59	maxima 110 con lluvia 80					
0003	01					IN 99	1																					14	143,61	atencion a 100 m curva peligrosa reduzca la velocidad					
0003	01		162,47					25					3	60	3	50												10	143,70						
0003	01					PR04	1																					10	143,71						
0003	01					RE 07	1																					14	143,71	prohibido adelantarse					
0003	01					RE 07	3																					14	143,76	prohibido adelantarse					
0003	01		162,54			IN17	3																					10	143,77	Monte grande 135; San Justo 145; Bs. As 163					
0003	01					IN 01	3																					10	143,77	Ruta 3					
0003	01					IN17	3																					10	143,78	Benito Juarez 243; Cnel Dorrego 433; Bahia Blanca 526					
0003	01					IN 01	3																					10	143,78	Ruta 3					
0003	01		162,58					01	A				3	60	3	50												10	143,80						
0003	01					PR 99	1																					10	143,80	cabecera					
0003	01					PR 99	3																					10	143,80	cabecera					
0003	01		162,69									1	3	60	3	50												10	143,81						
0003	01					IN 99	3																					10	143,88	precaucion entrada y salida de camiones					

INVENTARIO DE RUTA

Ruta	Distrito	Descripción	Ubicación	Ecuación	Poste Kilométrico	Señal		Estructuras		Intersección Camino con			Almbrados		Calzada Izquierda						Calzada Derecha		Año	Distancia al Origen	OBSERVACIONES						
						Tipo	Ubicación	Tipo	Ubicación	Tipo	N° de Ruta	Jurisdicción	Pavimento	Curva Horizontal	Tipo	Distancia	Tipo	Distancia	Tipo	Ancho	Tipo	Ancho				Tipo	Ancho	Tipo	Ancho	Tipo	Ancho
0003	01		162,70			PR15	1																	10	143,94						
0003	01					PR 99	3																	10	143,96	14 chevrone					
0003	01					IN 12	1																	10	144,01	Rosas 15					
0003	01		162,80					01	A				3	60	3	50								10	144,02						
0003	01					PR 99	1																	10	144,02	cabecera					
0003	01					PR 99	3																	10	144,02	cabecera					
0003	01		162,83					01	A				3	60	3	50								10	144,05						
0003	01					PR 99	1																	10	144,05	cabecera					
0003	01					PR 99	3																	10	144,05	cabecera					
0003	01	CAM.A ROSAS 15KM (I)	162,84			RE 23	3	25	03		S	3	60	3	50									10	144,07						
0003	01		162,87					01	A				3	60	3	50								10	144,09						
0003	01					PR 99	1																	10	144,09	cabecera					
0003	01					PR 99	3																	10	144,09	cabecera					
0003	01					IN 12	3																	10	144,18	Rosas 15					
0003	01		163,00		0163								3	60	3	50								10	144,23						
0003	01					PR 14	3																	10	144,26	empalme lateral					
0003	01		163,08					24					3	60	3	50								10	144,32						
0003	01		163,11					23				3	3	60	3	50								10	144,34						
0003	01		163,25					23				3	50*	3	50									10	144,49						
0003	01					PR 03	3																	10	144,55						
0003	01					RE 07	3																	14	144,55	prohibido adelantarse					
0003	01					IN 99	3																	14	144,60	atencion a 100 m curva peligrosa reduzca la velocidad					
0003	01		163,45					25					3	50	3	50								10	144,67						
0003	01					RE 16	1																	10	144,71	maxima 110 con lluvia 80					
0003	01					RE 07	1																	14	144,71	prohibido adelantarse					
0003	01					RE 16	3																	10	144,77	maxima 60					
0003	01					IN 99	3																	14	144,77	atencion a 200 m curva peligrosa reduzca la velocidad					
0003	01					IN 99	3																	14	144,88	atencion a 300 m curva peligrosa reduzca la velocidad					
0003	01	EST. TRNSFORMADORA ROSAS	163,70					14																10	144,94						
0003	01		163,71					24																10	144,95						
0003	01		163,96					25					3	50	3	50								10	145,18						
0003	01		164,00		0164	RE 16							3	50	3	50								10	145,21	maxima 80					
0003	01		164,07					01	A				3	50	3	50								10	145,29						
0003	01					PR 99	1																	10	145,29	cabecera					
0003	01					PR 99	3																	10	145,29	cabecera					
0003	01		164,63					25					3	50	3	50								10	145,85						
0003	01		165,00		0165								3	50	3	50								10	146,21						
0003	01		165,12					01	A				3	50	3	50								10	146,34						
0003	01					PR 99	1																	10	146,34	cabecera					
0003	01					PR 99	3																	10	146,34	cabecera					
0003	01		165,46					01	A				3	50	3	50								10	146,68						
0003	01					PR 99	1																	10	146,68	cabecera					
0003	01					PR 99	3																	10	146,68	cabecera					
0003	01		165,82					01	A				3	50	3	50								10	147,04						
0003	01					PR 99	1																	10	147,04	cabecera					
0003	01					PR 99	3																	10	147,04	cabecera					
0003	01		166,00		0166								3	50	3	50								10	147,24						
0003	01		166,18					01	A				3	50	3	50								10	147,42						
0003	01					PR 99	1																	10	147,42	cabecera					
0003	01					PR 99	3																	10	147,42	cabecera					
0003	01		166,28			SA07	1																	10	147,52						
0003	01	EA.SAN JOSE (I)	166,35					24					3	50	3	50								10	147,60						
0003	01		166,35					38																10	147,60	poste SOS lado izquierdo					
0003	01		166,37					23					3	50	3	50								10	147,62						
0003	01					SA 07	3																	10	147,68						
0003	01		166,64					01	A				3	50	3	50								10	147,88						
0003	01					PR 99	1																	10	147,88	cabecera					
0003	01					PR 99	3																	10	147,88	cabecera					
0003	01		166,76					23					3	50	3	50								10	147,99						
0003	01		166,80					24					3	50	3	50								10	148,04						
0003	01		167,00		0167								3	50	3	50								10	148,23						

INVENTARIO DE RUTA

Ruta	Distrito	Descripción	Ubicación	Ecuación	Poste Kilométrico	Señal		Estructuras		Intersección Camino con					Almbrados		Calzada Izquierda						Calzada Derecha				Año	Distancia al Origen	OBSERVACIONES				
						Tipo	Ubicación	Tipo	Ubicación	Tipo	N° de Ruta	Jurisdicción	Pavimento	Curva Horizontal	Tipo	Distancia	Tipo	Distancia	Tipo	Ancho	Tipo	Ancho	Tipo	Ancho	Tipo	Ancho				Tipo	Ancho	Tipo	Ancho
0003	01					PR 99	3																						10	161,99	cabecera		
0003	01					PR 36	3																						10	162,18	punto angosto		
0003	01		180,99					02	A																				10	162,27			
0003	01					PR 99	1																						10	162,27	cabecera		
0003	01					PR 99	3																						10	162,27	cabecera		
0003	01		181,00		0181																								10	162,31			
0003	01		181,06					24																					10	162,35			
0003	01		181,40					01	A																				10	162,69			
0003	01					PR 99	1																						10	162,69	cabecera		
0003	01					PR 99	3																						10	162,69	cabecera		
0003	01					RE 16	3																						14	162,77	con lluvia maxima 60		
0003	01		181,50					23																					10	162,78			
0003	01		181,70					24																					10	162,99			
0003	01		182,00		0182																								10	163,29			
0003	01					ED 99	3																						10	163,37	ante la presencia de animales sueltos llame al.....		
0003	01		182,21					01	A																				10	163,52			
0003	01					PR 99	1																						10	163,52	cabecera		
0003	01					PR 99	3																						10	163,52	cabecera		
0003	01		182,59					24																					10	163,91			
0003	01		182,80					24																					10	164,12			
0003	01		182,93					23																					10	164,24			
0003	01		183,00		0183	RE 16	3																						10	164,28	maxima 110 con lluvia 80		

ESTRUCTURAS

RUTA	DISTRITO	UBICACION	ESTRUCTURA		NOMBRE DEL ACCIDENTE	MATERIAL			LUCES		ALT. LIBRE SACC.	BARANDA		ANCHO VEREDA		CLASE DE ESTRUCTURA	TABLERO		LONG. TOTAL	ANCHO DE PAVIMENTO	LUZ HORIZONTAL	LUZ VERTICAL	LIMIT. DE CARGA SEÑAL.	FECHA DE CONST.	ILUMINACION	P / L	Distancia Origen
			TIPO	UBICACION		SUBESTRUCTURA	SUPERESTRUCTURA	PAVIMENTO	NUMERO	LONGITUD		ALTURA	MATERIAL	IZQUIERDA	DERECHA		FUJO O MOVIL	PROTECCION									
0003	01	61,87	01	A		H	H	A	1	2,0		NN	N	NN	NN	85											
0003	01	62,92	14	A																		6,0					43,57
0003	01	62,93	01	A		L	H	A	2	0,9		NN	N	NN	NN	85						UUU					43,58
0003	01	63,13	01	A		L	H	A	2	1,0		NN	N	NN	NN	85						UUU					43,86
0003	01	63,38	01	A		L	H	A	1	0,9		NN	N	NN	NN	85						UUU					44,11
0003	01	64,00	01	A		H	H	A	1	1,5		NN	N	NN	NN	85						UUU					44,72
0003	01	66,01	01	A		H	H	A	1	1,5		NN	N	NN	NN	85						UUU					46,75
0003	01	66,80	02	A		H	H	A	4	3,0	2	1,1	H	NN	NN	20	F		12,0	7,3	12,0	UU		N	L	47,54	
0003	01	66,90	01	A		L	H	A	1	1,0		NN	N	NN	NN	85						UUU					47,63
0003	01	71,27	01	Φ		H	H	A	1	0,6		NN	N	NN	NN	82						UUU					51,99
0003	01	72,52	01	A		H	H	A	1	1,4		NN	N	NN	NN	85						UUU					53,26
0003	01	72,54	01	Φ		H	H	A	1	1,2		NN	N	NN	NN	85						UUU					53,36
0003	01	73,08	01	B		H	H	A	1	1,0		NN	N	NN	NN	85						UUU					53,83
0003	01	74,13	01	A		H	H	A	1	1,5		NN	N	NN	NN	20						UUU					54,88
0003	01	74,75	01	A		H	H	A		0,6		NN	N	NN	NN	82						UUU					55,51
0003	01	75,40	01	A		H	H	A		1,0		NN	N	NN	NN	85						UUU					56,16
0003	01	75,68	01	A		H	H	A		1,0		NN	N	NN	NN	85											56,44
			01	Φ																							59,73
			01	B																							61,64
0003	01	81,95	01	A		H	H	A		0,8		NN	N	NN	NN	82						UUU					62,69
0003	01	82,29	01	Φ		H	H	A		1,0		NN	N	NN	NN	85											63,04
0003	01	82,79	01	B		L	H	A	1	1,0		NN	N	NN	NN	85						UUU					63,63
0003	01	83,38	01	B		L	H	A	1	1,0		NN	N	NN	NN	85						UUU					64,12
			01	B																							64,66
0003	01	84,40	01	Φ		H	H	A		0,6				NN	NN	82						UUU					65,12
			01	B																							65,36
0003	01	85,25	01	Φ		H	H	A		0,6				NN	NN	82						UUU					65,98
0003	01	85,81	01	Φ		H	H	A		0,6				NN	NN	82											66,53
			02	B																							67,00
			01	B																							67,50
			01	A																							67,98
			01	Φ																							68,73
			01	Φ																							69,16
0003	01	88,88	01	B		L	H	A	2	1,0		NN	N	NN	NN	85						UUU					69,60
			01	Φ																							69,92

ESTRUCTURAS

RUTA	DISTRITO	UBICACION	ESTRUCTURA		NOMBRE DEL ACCIDENTE	MATERIAL			LUCES		ALT. LIBRE SACC.	BARANDA		ANCHO VEREDA		CLASE DE ESTRUCTURA	TABLERO		LONG. TOTAL	ANCHO DE PAVIMENTO	LUZ HORIZONTAL	LUZ VERTICAL	LIMIT. DE CARGA SEÑAL.	FECHA DE CONST.	ILUMINACION	P / L	Distancia Origen	
			TIPO	UBICACION		SUBESTRUCTURA	SUPERESTRUCTURA	PAVIMENTO	NUMERO	LONGITUD		ALTURA	MATERIAL	IZQUIERDA	DERECHA		FUJO O MOVIL	PROTECCION										
0003	01	89,64	01	B		L	H	A	2	1,0		NN	N	NN	NN	85												70,34
			01	Φ																								70,89
			01	Φ																								71,42
			01	B																								72,10
0003	01	92,54	01	Φ					1	1,0		NN	N	NN	NN	85												73,25
0003	01	93,80	01	B		L	H	A	2	1,0		NN	N	NN	NN	85												74,51
0003	01	94,68	01	Φ		H	H									85												75,14
			01	B																								75,38
			02	B																								76,22
0003	01	96,69	01	Φ		H	H									85												76,68
0003	01	96,79	01	B		L	H	A	2	1,0		NN	N	NN	NN	85												77,27
			01	Φ																								78,09
			01	B																								78,57
			01	Φ																								79,13
			01	B																								79,46
			01	B																								79,90
			01	Φ																								80,45
0003	01	100,40	01	A		L	H	A	1	1,0		NN	N	NN	NN	85												80,96
0003	01	100,40	01	Φ		H	H									85												80,97
0003	01	100,43	01	A		L	H	A	1	1,0		NN	N	NN	NN	85												80,99
			01	B																								81,44
			01	B																								82,02
			01	B																								82,34
			01	Φ																								82,83
			01	Φ																								83,15
			01	B																								83,84
			01	B																								84,51
0003	01	104,47	01	B		H	H	A	1	1,9		NN	N	NN	NN	85												85,05
0003	01	104,63	17	A																								85,40
0003	01	105,35	01	A		L	H	A	1	1,0		NN	N	NN	NN	85												85,87
0003	01	105,39	01	A		L	H	A	1	1,0		NN	N	NN	NN	85												86,01
0003	01	105,93	01	A		L	H	A	2	1,0		NN	N	NN	NN	85												86,55
0003	01	106,64	01	A		H	H	A	1	2,8	1,1	H	NN	NN	NN	85												87,43
0003	01	108,27	01	A		L	H	A	2	1,0		NN	N	NN	NN	85												89,05
0003	01	108,99	01	A		H	H	A	2	2,0		NN	N	NN	NN	85												89,77

ESTRUCTURAS

RUTA	DISTRITO	UBICACION	ESTRUCTURA		NOMBRE DEL ACCIDENTE	MATERIAL			LUCES		ALT. LIBRE SACC.	BARANDA		ANCHO VEREDA		CLASE DE ESTRUCTURA	TABLERO		LONG. TOTAL	ANCHO DE PAVIMENTO	LUZ HORIZONTAL	LUZ VERTICAL	LIMIT. DE CARGA SEÑAL.	FECHA DE CONST.	ILUMINACION	P / L	Distancia Origen	
			TIPO	UBICACION		SUBESTRUCTURA	SUPERESTRUCTURA	PAVIMENTO	NUMERO	LONGITUD		ALTURA	MATERIAL	IZQUIERDA	DERECHA		FUJO O MOVIL	PROTECCION										
0003	01	109,28	01	A		L	H	A	2	1,0	NN	N	NN	NN	85						UUU						90,10	
0003	01	109,47	01	A		H	H	A	1	1,5	NN	N	NN	NN	85							UUU						90,28
0003	01	111,58	01	A		L	H	A	1	1,0	NN	N	NN	NN	85							UUU						92,36
0003	01	113,04	01	A		H	H	A	1	1,5	NN	N	NN	NN	85							UUU						93,85
0003	01	114,42	01	A		L	H	A	2	1,0	NN	N	NN	NN	85							UUU						95,24
0003	01	115,15	02	A	A. CALIFORNIA	H	H	A	3	13,2	3	0,9	H	0,5	0,5	10	F		39,6	8,3	9,3	UU			N	L	95,86	
0003	01	116,25	01	A		L	H	A	1	1,0	NN	N	NN	NN	85							UUU						97,31
0003	01	116,83	01	A		H	H	A	1	1,0	NN	N	NN	NN	85							UUU						97,89
0003	01	118,63	01	A		L	H	A	1	1,0	NN	N	NN	NN	85							UUU						99,71
0003	01	119,41	01	A		L	H	A	2	1,0	NN	N	NN	NN	85							UUU						100,51
0003	01	121,93	01	A		L	H	A	1	1,0	NN	N	NN	NN	85							UUU						103,02
0003	01	122,88	01	A		L	H	A	2	1,0	NN	N	NN	NN	85							UUU						103,97
0003	01	124,20	01	A		L	H	A	3	1,0	NN	N	NN	NN	85							UUU						105,29
0003	01	125,55	01	A		L	H	A	1	1,0	NN	N	NN	NN	85							UUU						106,65
0003	01	127,19	01	A		L	H	A	3	1,0	NN	N	NN	NN	85							UUU						108,29
0003	01	129,56	01	A		L	H	A	1	1,0	NN	N	NN	NN	85							UUU						110,66
0003	01	130,95	01	A		L	H	A	2	1,0	NN	N	NN	NN	85							UUU						112,07
0003	01	132,02	01	A		H	H	A	1	1,0	NN	N	NN	NN	85							UUU						113,15
0003	01	133,07	01	A		H	H	A	1	1,0	NN	N	NN	NN	85							UUU						114,20
0003	01	136,05	02	A	RIO SALADO	H	H	A	#	15,0	4	0,9	H	0,5	0,5	10	F		285,0	8,4	9,4	UU			N	L	117,15	
0003	01	136,95	02	A		H	H	A	3	15,2	2	0,9	H	0,5	0,5	10	F		45,6	8,4	9,4	UU			N	L	118,02	
0003	01	137,75	02	A		H	H	A	3	15,2	2	0,9	H	0,5	0,5	10	F		45,6	8,4	9,4	UU			N	L	118,85	
0003	01	139,40	02	A		H	H	A	1	15,2	2	0,9	H	0,5	0,5	10	F		15,2	8,4	9,4	UU			N	L	120,47	
0003	01	141,07	01	A		L	H	A	3	1,0	NN	N	NN	NN	85							UUU						122,20
0003	01	142,63	01	A		L	H	A	3	1,0	NN	N	NN	NN	85							UUU						123,76
0003	01	143,59	01	A		L	H	A	3	1,0	NN	N	NN	NN	85							UUU						124,72
0003	01	144,18	01	A		L	H	A	2	1,0	NN	N	NN	NN	85							UUU						125,32
0003	01	145,14	01	A		L	H	A	2	1,0	NN	N	NN	NN	85							UUU						126,28
0003	01	145,51	01	A		L	H	A	1	1,0	NN	N	NN	NN	85							UUU						126,65
0003	01	145,86	01	A		L	H	A	1	1,0	NN	N	NN	NN	85							UUU						127,00
0003	01	146,06	01	A		L	H	A	1	1,0	NN	N	NN	NN	85							UUU						127,20
0003	01	146,43	01	A		L	H	A	1	1,0	NN	N	NN	NN	85							UUU						127,57
0003	01	147,27	01	A		L	H	A	3	1,0	NN	N	NN	NN	85							UUU						128,42
0003	01	147,63	01	A		H	H	A	1	4,7	NN	N	NN	NN	85							UUU						128,78
0003	01	148,05	01	A		H	H	A	1	4,7	NN	N	NN	NN	85							UUU						129,18

ESTRUCTURAS

RUTA	DISTRITO	UBICACION	ESTRUCTURA		NOMBRE DEL ACCIDENTE	MATERIAL			LUCES		ALT. LIBRE SACC.	BARANDA		ANCHO VEREDA		CLASE DE ESTRUCTURA	TABLERO		LONG. TOTAL	ANCHO DE PAVIMENTO	LUZ HORIZONTAL	LUZ VERTICAL	LIMIT. DE CARGA SEÑAL.	FECHA DE CONST.	ILUMINACION	P / L	Distancia Origen	
			TIPO	UBICACION		SUBESTRUCTURA	SUPERESTRUCTURA	PAVIMENTO	NUMERO	LONGITUD		ALTURA	MATERIAL	IZQUIERDA	DERECHA		FUJO O MOVIL	PROTECCION										
0003	01	148,62	01	A		H	H	A	1	4,7	NN	N	NN	NN	85						UUU						129,75	
0003	01	148,98	01	A		H	H	A	1	4,7	NN	N	NN	NN	85							UUU						130,11
0003	01	149,35	01	A		H	H	A	1	4,7	NN	N	NN	NN	85							UUU						130,51
0003	01	150,07	01	A		H	H	A	1	4,7	NN	N	NN	NN	85							UUU						131,28
0003	01	150,80	01	A		H	H	A	1	4,7	NN	N	NN	NN	85							UUU						132,01
0003	01	151,29	01	A		L	H	A	3	1,0	NN	N	NN	NN	85							UUU						132,46
0003	01	151,60	01	A		L	H	A	3	1,0	NN	N	NN	NN	85							UUU						132,77
0003	01	151,89	01	A		L	H	A	3	1,0	NN	N	NN	NN	85							UUU						133,06
0003	01	152,36	01	A		L	H	A	2	1,0	NN	N	NN	NN	85							UUU						133,52
0003	01	153,23	01	A		H	H	A	3	1,0	NN	N	NN	NN	85							UUU						134,39
0003	01	153,54	01	A		H	H	A	3	1,0	NN	N	NN	NN	85							UUU						134,70
0003	01	153,92	01	A		H	H	A	3	1,0	NN	N	NN	NN	85							UUU						135,08
0003	01	154,11	02	A		H	H	A	1	10,0	2	NN	N	NN	NN	10	F		10,0	7,3	UUU	UU			N	L	135,28	
0003	01	155,03	02	A		H	H	A	1	11,2	2	NN	N	NN	NN	50	F		11,2	7,3	UUU	UU			N	L	136,22	
0003	01	156,34	01	A		L	H	A	3	1,0	NN	N	NN	NN	85							UUU						137,53
0003	01	157,36	01	A		L	H	A	3	1,0	NN	N	NN	NN	85							UUU						138,57
0003	01	157,89	01	A		L	H	A	3	1,0	NN	N	NN	NN	85							UUU						139,10
0003	01	158,32	01	A		L	H	A	3	1,0	NN	N	NN	NN	85							UUU						139,54
0003	01	158,78	01	A		L	H	A	3	1,0	NN	N	NN	NN	85							UUU						140,00
0003	01	159,79	01	A		L	H	A	3	1,0	NN	N	NN	NN	85							UUU						141,01
0003	01	160,28	01	A		L	H	A	1	1,0	NN	N	NN	NN	85							UUU						141,50
0003	01	160,64	01	A		L	H	A	1	1,0	NN	N	NN	NN	85							UUU						141,86
0003	01	161,45	01	A		L	H	A	1	1,0	NN	N	NN	NN	85							UUU						142,68
0003	01	162,19	01	A		L	H	A	1	1,0	NN	N	NN	NN	85							UUU						143,41
0003	01	162,29	01	A		L	H	A	1	1,0	NN	N	NN	NN	85							UUU						143,51
0003	01	162,36	01	A		L	H	A	1	1,0	NN	N	NN	NN	85							UUU						143,58
0003	01	162,58	01	A		L	H	A	1	1,0	NN	N	NN	NN	85							UUU						143,80
0003	01	162,80	01	A		L	H	A	3	1,0	NN	N	NN	NN	85							UUU						144,02
0003	01	162,83	01	A		L	H	A	1	1,0	NN	N	NN	NN	85							UUU						144,05
0003	01	162,87	01	A		L	H	A	1	1,0	NN	N	NN	NN	85							UUU						144,09
0003	01	164,07	01	A		H	H	A	1	2,8	NN	N	NN	NN	85							UUU						145,29
0003	01	165,12	01	A		H	H	A	2	2,8	NN	N	NN	NN	85							UUU						146,34
0003	01	165,46	01	A		H	H	A	2	2,8	NN	N	NN	NN	85							UUU						146,68
0003	01	165,82	01	A		H	H	A	2	2,8	NN	N	NN	NN	85							UUU						147,04
0003	01	166,18	01	A		H	H	A	1	2,8	NN	N	NN	NN	85							UUU						147,42

ESTRUCTURAS

RUTA	DISTRITO	UBICACION	ESTRUCTURA		NOMBRE DEL ACCIDENTE	MATERIAL			LUCES		ALT. LIBRE SACC.	BARANDA		ANCHO VEREDA		CLASE DE ESTRUCTURA	TABLERO		LONG. TOTAL	ANCHO DE PAVIMENTO	LUZ HORIZONTAL	LUZ VERTICAL	LIMIT. DE CARGA SEÑAL.	FECHA DE CONST.	ILUMINACION	P / L	Distancia Origen
			TIPO	UBICACION		SUBESTRUCTURA	SUPERESTRUCTURA	PAVIMENTO	NUMERO	LONGITUD		ALTURA	MATERIAL	IZQUIERDA	DERECHA		FUJO O MOVIL	PROTECCION									
0003	01	166,64	01	A		H	H	A	2	2,8		NN	N	NN	NN	85						UUU					147,88
0003	01	167,06	01	A		H	H	A	1	2,8		NN	N	NN	NN	85							UUU				148,30
0003	01	169,33	02	A		H	H	A	3	3,0	2	NN	N	NN	NN	20	F		9,0	7,3		UUU	UU		N	L	150,57
0003	01	170,56	01	A		H	H	A	1	2,8		NN	N	NN	NN	85							UUU				151,81
0003	01	170,96	01	A		H	H	A	1	2,8		NN	N	NN	NN	85							UUU				152,21
0003	01	171,46	01	A		H	H	A	2	2,8		NN	N	NN	NN	85							UUU				152,72
0003	01	172,48	01	A		H	H	A	2	2,8		NN	N	NN	NN	85							UUU				153,74
0003	01	173,09	01	A		H	H	A	1	2,8		NN	N	NN	NN	85							UUU				154,35
0003	01	173,92	01	A		H	H	A	1	2,8		NN	N	NN	NN	85							UUU				155,18
0003	01	174,40	01	A		H	H	A	2	2,8		NN	N	NN	NN	85							UUU				155,65
0003	01	174,99	01	A		H	H	A	1	2,8		NN	N	NN	NN	85							UUU				156,27
0003	01	176,92	01	A		H	H	A	2	2,8		NN	N	NN	NN	85							UUU				158,19
0003	01	177,34	02	A		H	H	A	3	3,0	2	NN	N	NN	NN	20	F		9,0	7,3		UUU	UU		N	L	158,61
0003	01	177,80	01	A		H	H	A	2	2,8		NN	N	NN	NN	85							UUU				159,07
0003	01	178,70	01	A		H	H	A	2	2,8		NN	N	NN	NN	85							UUU				159,97
0003	01	180,68	02	A		H	H	A	9	3,0	2	0,9	H	0,5	0,5	20	F		27,0	7,3	9,3	UU			N	L	161,96
0003	01	180,99	02	A		H	H	A	3	3,0	3	NN	N	NN	NN	20	F		9,0	7,3		UUU	UU		N	L	162,27
0003	01	181,40	01	A		H	H	A	2	2,8		NN	N	NN	NN	85							UUU				162,69
0003	01	182,21	01	A		H	H	A	1	2,8		NN	N	NN	NN	85							UUU				163,52

RUTA NACIONAL N° 3 - CORREDOR SUR - SECCION: Km 61,87 - Km 183,00

INVENTARIO VIAL DE ELEMENTOS DE ILUMINACION

Progresiva (km)		Intersecciones	Columnas	Luminarias	Observaciones	Distancia al Origen del inicio
Inicio	Fin					
62,00		Rotonda RP N° 6	14	20	11 columnas con 1 luminaria 3 columnas con 3 luminarias	42,38
63,48		Rotonda Aecsa	12	52	10 columnas con 4 luminarias 2 columnas con 6 luminarias	43,27
63,81		Intersección RN N° 3 con RN N° 205 y Acceso a Cañuelas	12	12	12 columnas con 1 luminaria	44,53
		Acceso a Cañuelas (asc.)	4	4	4 columnas con 1 luminaria	48,12
76,00	77,45	Peaje Cañuelas	26	57	3 columnas con 1 luminaria 15 columnas con 2 luminarias 8 torres con 3 luminarias	56,78
	92,00	Acceso Abott	38	42	2 columnas con 3 luminarias 36 columnas con 1 luminaria	72,65
105,00	108,00	Rotonda con RP N° 41	44	44	44 columnas con 1 luminarias	85,11
	109,00	Rotonda con RP N° 215	42	42	42 columnas con 1 luminarias	89,91
109,80	113,00	Zona urbana San Miguel del Monte	76	76	76 columnas con 1 luminaria c/u	90,65
116,00	116,90	Balanza San Miguel del Monte	32	39	27 columnas con 1 luminaria 3 columnas con 2 luminarias 2 columnas con 3 luminarias	96,61

INVENTARIO VIAL DE BARANDAS METALICAS

DISTANCIA AL ORIGEN	LADO	UBICACIÓN	LONGITUD TOTAL DE BARANDA (m)	OBSERVACIONES
42,23	Asc.		24,30	
42,23	Desc.		24,30	
42,31	En rotonda		25,00	
42,42	En rotonda		9,30	
42,50	En rotonda		25,00	
42,98	Asc.		15,00	
43,07	Asc.		9,40	
43,17	En rotonda		24,30	
43,17	En rotonda		14,40	
43,17	En rotonda		8,60	
43,30	En rotonda		16,40	
43,40	En rotonda		54,40	
43,45	En rotonda		54,00	
43,59	Desc.		15,00	
45,82	Asc.		9,40	
46,74	Asc.		9,00	
46,76	Desc.		9,00	
47,54	Ambos		4,30	
47,55	Ambos		4,30	
48,10	Asc.		9,00	
48,12	Asc		5,00	
53,31	Desc.		12,00	en retome
56,36	Desc.		5,01	en poste SOS
53,45	Desc.		75,00	en retome
53,84	Asc.		8,80	en cantero central
54,89	Asc.		8,80	en cantero central
56,21	Asc.		150,00	en retome
56,25	Asc.		170,00	en retome
56,41	Desc.		175,00	en retome
56,27	Desc.		56,00	en retome
56,78	Desc.		5,00	Luminaria Peaje Cañuelas
56,82	Desc.		5,00	Luminaria Peaje Cañuelas
56,83	Asc.		5,00	Luminaria Peaje Cañuelas
56,86	Desc.		5,00	Luminaria Peaje Cañuelas
56,86	Asc.		5,00	Luminaria Peaje Cañuelas
56,92	Desc.		5,00	Luminaria Peaje Cañuelas
56,92	Asc.		5,00	Luminaria Peaje Cañuelas
57,00	Asc.		5,00	Luminaria Peaje Cañuelas
57,06	Asc		5,00	Luminaria Peaje Cañuelas
57,11	Asc.		5,00	Luminaria Peaje Cañuelas
57,19	Asc.		5,00	Luminaria Peaje Cañuelas
57,19	Desc.		5,00	Luminaria Peaje Cañuelas
57,26	Asc.		5,00	Luminaria Peaje Cañuelas
57,26	Desc.		5,00	Luminaria Peaje Cañuelas
57,27	Desc.		15,30	Peaje Cañuelas
57,29	Asc.		5,00	Luminaria Peaje Cañuelas
57,29	Desc.		5,00	Luminaria Peaje Cañuelas
57,47	Asc.		5,00	
57,48	Asc.		15,00	
57,49	Asc.		38,90	
57,49	Asc.	3	9,30	
57,50	Desc.	5	9,30	
57,50	Desc.		45,80	
60,54	Asc.	3	8,80	en contador de transito
60,56	Desc.	5	9,30	
61,65	Asc.		10,00	
61,65	Asc.	3	10,00	
61,65	Desc.		9,30	
62,62	Desc.		440,00	en retome
62,67	Asc.		341,00	en retome

INVENTARIO VIAL DE BARANDAS METALICAS

DISTANCIA AL ORIGEN	LADO	UBICACIÓN	LONGITUD TOTAL DE BARANDA (m)	OBSERVACIONES
62,69	Asc.	3	13,00	en retome
63,63	Asc.		10,00	
63,63	Asc.	3	10,00	
64,12	Asc.		10,00	
64,12	Asc.	3	10,00	
64,66	Asc.	1	19,00	
64,66	Asc.	3	10,00	
64,66	Desc.	7	9,30	
65,37	Asc.	1	17,00	
65,37	Asc.	3	10,00	
65,37	Desc.	7	9,30	
66,16	Desc.	7	25,00	
66,20	Desc.	7	111,00	
67,01	Asc.	1	17,00	
67,01	Asc.	3	10,00	
67,01	Desc.	7	24,80	
67,52	Asc.	1	10,00	
67,52	Asc.	3	10,00	
67,52	Desc.	7	9,30	
68,01	Desc.	7	356,00	
68,01	Asc.	1	341,00	
69,59	Asc.	1	10,00	
70,35	Asc.	1	9,30	
72,66	Desc.	7	105,00	en retome
72,79	Desc.	7	162,00	en retome
72,85	Asc.	1	120,00	en retome
73,01	Asc.	1	5,00	en retome
73,04	Desc.	7	168,00	en retome
73,05	Asc.	1	5,00	en retome
73,09	Asc.	1	5,00	en retome
73,10	Asc.	1	68,00	en retome
74,52	Asc.	1	10,00	
76,24	Asc.	1	10,00	
77,50	Asc.	1	5,00	
77,73	Desc.	7	359,00	en retome
77,73	Asc.	1	327,00	en retome
80,93	Asc.	3	62,00	
80,95	Desc.	5	68,00	
82,60	Desc.	7	299,00	en retome
82,80	Asc.	1	238,00	en retome
83,00	Desc.	7	172,00	en retome
83,04	Asc.	1	243,00	en retome
84,43	Asc.	1	57,00	
84,46	Desc.	7	45,00	
84,49	Asc.	1	21,00	
84,80	Asc.	3	523,00	
84,80	Desc.	5	523,00	
84,96	Desc.	7	30,00	
85,10	Asc.	1	5,00	columna
85,09	Desc.	7	10,00	
85,10	Desc.	7	312,00	
85,43	Desc.	7	10,00	
85,70	Desc.	3	5,00	
90,08	Asc.	1	21,00	en rotonda
90,08	Desc.	3	42,00	en rotonda
90,15	Desc.	3	55,00	en rotonda
90,15	Desc.	3	15,00	en rotonda
90,62	Desc.	3	104,00	
90,75	Desc.	3	61,00	

INVENTARIO VIAL DE BARANDAS METALICAS

DISTANCIA AL ORIGEN	LADO	UBICACIÓN	LONGITUD TOTAL DE BARANDA (m)	OBSERVACIONES
90,84	Desc.	3	54,00	
90,94	Asc.	1	39,00	
91,04	Asc.	1	15,00	
91,07	Asc.	1	160,00	
91,14	Desc.	3	15,00	
91,18	Desc.	3	47,00	
91,23	Asc.	1	62,00	
91,28	Desc.	3	8,00	
91,31	Desc.	3	72,00	
91,33	Asc.	1	63,00	
91,34	Desc.	3	42,00	
91,45	Desc.	3	20,00	
91,54	Desc.	3	16,00	
91,57	Desc.	3	12,00	
91,59	Desc.	3	22,00	
91,68	Desc.	3	42,00	
91,76	Desc.	3	15,00	
91,79	Desc.	3	15,00	
91,87	Desc.	3	21,00	
91,87	Asc.	1	8,80	
91,91	Asc.	1	82,00	
91,93	Desc.	3	22,00	
92,00	Desc.	3	69,00	
92,11	Desc.	3	62,00	
92,21	Desc.	3	107,00	
92,26	Asc.	1	16,00	
92,32	Desc.	3	51,00	
92,36	Asc.	1	10,00	
92,37	Desc.	3	96,00	
92,81	Desc.	3	5,00	en columna
95,33	Asc.	1	39,00	
95,37	Desc.	3	124,00	
95,47	Asc.	1	382,00	
95,51	Desc.	3	149,00	
95,90	Asc.	1	76,00	
95,90	Desc.	3	412,00	
96,00	Asc.	1	307,00	
96,61	Desc.	3	5,00	en columna
96,70	Desc.	3	5,00	en columna
96,74	Desc.	3	31,00	
96,76	Asc.	1	5,00	en columna
96,78	Asc.	1	5,00	en columna
96,80	Desc.	3	10,00	en columna
96,82	Asc.	1	5,00	en columna
96,82	Desc.	3	5,00	en columna
96,84	Asc.	1	5,00	en columna
96,84	Desc.	3	5,00	en columna
96,87	Desc.	3	5,00	en columna
96,88	Asc.	1	5,00	en columna
96,95	Desc.	3	10,00	
97,01	Desc.	3	10,00	
97,66	Desc.	3	5,00	en columna
98,08	Desc.	3	5,00	en columna
98,90	Asc.	1	8,80	en contador de transito
104,63	Desc.	3	5,00	en poste SOS
109,00	Desc.	3		divisoria entre ruta y calle colectoras

INVENTARIO VIAL DE BARANDAS METALICAS

DISTANCIA AL ORIGEN	LADO	UBICACIÓN	LONGITUD TOTAL DE BARANDA (m)	OBSERVACIONES
116,55	Desc.	3	574,00	Rio Salado
116,55	Asc.	1	54,00	Rio Salado
116,65	Asc.	1	484,00	Rio Salado
117,41	Asc.	1	1727,00	Rio Salado
117,41	Desc.	3	1727,00	Rio Salado
119,53	Desc.	3	10,00	poste SOS
119,69	Desc.	3	264,00	curva
120,35	Asc.	1	270,00	puente
120,35	Desc.	3	270,00	puente
122,15	Desc.	3	10,00	puente
125,52	Desc.	3	10,00	refugio peatonal
127,81	Asc.	1	5,00	poste SOS
128,75	Asc.	1	13,00	alcantarilla
128,75	Desc.	3	13,00	alcantarilla
129,15	Asc.	1	13,00	alcantarilla
129,15	Desc.	3	13,00	alcantarilla
129,72	Asc.	1	13,00	alcantarilla
129,72	Desc.	3	13,00	alcantarilla
130,08	Asc.	1	13,00	alcantarilla
130,08	Desc.	3	13,00	alcantarilla
130,48	Asc.	1	16,00	alcantarilla
130,49	Desc.	3	16,00	alcantarilla
131,26	Asc.	1	9,00	alcantarilla
131,26	Desc.	3	9,00	alcantarilla
134,66	Asc.	1	9,00	alcantarilla
136,17	Asc.	1	22,00	alcantarilla
136,17	Desc.	3	22,00	alcantarilla
137,39	Desc.	3	417,00	curva
138,44	Asc.	1	284,00	curva
141,00	Asc.	1	12,00	alcantarilla
141,00	Desc.	3	12,00	alcantarilla
141,57	Desc.	3	5,00	poste SOS
143,95	Desc.	3	105,00	curva
143,99	Asc.	1	12,00	
144,08	Desc.	3	193,00	curva
146,34	Asc.	1	9,00	
146,66	Asc.	1	12,00	alcantarilla
146,66	Desc.	3	12,00	alcantarilla
147,02	Asc.	1	12,00	alcantarilla
147,02	Desc.	3	12,00	alcantarilla
147,86	Asc.	1	16,00	alcantarilla
147,86	Desc.	3	16,00	alcantarilla
153,70	Asc.	1	12,00	alcantarilla
154,37	Asc.	1	10,00	refugio peatonal
161,91	Asc.	1	30,00	puente
161,91	Desc.	3	30,00	puente
161,97	Asc.	1	30,00	puente
161,97	Desc.	3	30,00	puente
164,77	Asc.	1	285,00	curva
166,12	Asc.	1	5,00	columna mensula
166,19	Desc.	3	237,00	curva
166,47	Asc.	1	10,00	
168,11	Asc.	1	16,00	
168,51	Desc.	3	16,00	refugio peatonal
168,54	Desc.	3	25,00	refugio peatonal
168,56	Asc.	1	25,00	

INVENTARIO VIAL DE BARANDAS METALICAS

DISTANCIA AL ORIGEN	LADO	UBICACIÓN	LONGITUD TOTAL DE BARANDA (m)	OBSERVACIONES
168,57	Desc.	3	31,00	refugio peatonal
168,77	Asc.	1	5,00	columna
168,80	Asc.	1	5,00	
168,81	Asc.	1	87,00	
168,94	Asc.	1	37,00	curva
169,00	Asc.	1	108,00	curva
169,13	Asc.	1	123,00	curva
169,30	Asc.	1	30,00	punte
169,32	Desc.	3	16,00	punte
169,35	Asc.	1	82,00	punte
169,35	Desc.	3	82,00	punte
169,67	Desc.	3	5,00	
169,79	Desc.	3	5,00	columna mensula
170,13	Desc.	3	55,00	curva
170,21	Desc.	3	172,00	curva
170,30	Asc.	1	13,00	curva
170,41	Desc.	3	53,00	curva

0205	01		65,87	39,02	IN 11	1							###	3	#	3	#								T	2,5	A4	7,3	T	2,5	2	R	L		ACC. AEROP. DE EZEIZA - CAÑUELAS
0205	01		65,92	39,07			23						###	3	#	3	#								T	2,5	A4	7,3	T	2,5	2	R	L		ACC. AEROP. DE EZEIZA - CAÑUELAS
0205	01	PK 66	66,00	39,15			24						###	3	#	3	#								T	2,5	A4	7,3	T	2,5	2	R	L		ACC. AEROP. DE EZEIZA - CAÑUELAS
0205	01		66,02	39,17				02					###	3	#	3	#								T	2,5	A4	7,3	T	2,5	2	R	L		ACC. AEROP. DE EZEIZA - CAÑUELAS
0205	01		66,04	39,19			24						###	3	#	3	#								T	2,5	A4	7,3	T	2,5	2	R	L		ACC. AEROP. DE EZEIZA - CAÑUELAS
0205	01		66,14	39,29			24	03					###	3	#	3	#								T	2,5	A4	7,3	T	2,5	2	R	L		ACC. AEROP. DE EZEIZA - CAÑUELAS
0205	01	PASO PEATONAL // S/N - BO. LIBERTAD	66,20	39,35			20	A					###	3	#	3	#								T	2,5	A4	7,3	T	2,5	2	R	L		ACC. AEROP. DE EZEIZA - CAÑUELAS
0205	01		66,22	39,37			23						###	3	#	3	#								T	2,5	A4	7,3	T	2,5	2	R	L		ACC. AEROP. DE EZEIZA - CAÑUELAS
0205	01		66,24	39,39			24						###	3	#	3	#								T	2,5	A4	7,3	T	2,5	2	R	L		ACC. AEROP. DE EZEIZA - CAÑUELAS
0205	01		66,29	39,44			24						###	3	#	3	#								T	2,5	A4	7,3	T	2,5	2	R	L		ACC. AEROP. DE EZEIZA - CAÑUELAS
0205	01		66,31	39,46			24						###	3	#	3	#								T	2,5	A4	7,3	T	2,5	2	R	L		ACC. AEROP. DE EZEIZA - CAÑUELAS
0205	01		66,35	39,50			24	03					###	3	#	3	#								T	2,5	A4	7,3	T	2,5	2	R	L		ACC. AEROP. DE EZEIZA - CAÑUELAS
0205	01	CRUCE TUB. GAS NATURAL	66,35	39,50			15						###	3	#	3	#								T	2,5	A4	7,3	T	2,5	2	R	L		ACC. AEROP. DE EZEIZA - CAÑUELAS
0205	01		66,38	39,53			24						###	3	#	3	#								T	2,5	A4	7,3	T	2,5	2	R	L		ACC. AEROP. DE EZEIZA - CAÑUELAS
0205	01		66,44	39,59			24						###	3	#	3	#								T	2,5	A4	7,3	T	2,5	2	R	L		ACC. AEROP. DE EZEIZA - CAÑUELAS
0205	01	PASO PEATONAL// S/N	66,44	39,59			20	A					###	3	#	3	#								T	2,5	A4	7,3	T	2,5	2	R	L		ACC. AEROP. DE EZEIZA - CAÑUELAS
0205	01		66,51	39,66			23	02					###	3	#	3	#								T	2,5	A4	7,3	T	2,5	2	R	L		ACC. AEROP. DE EZEIZA - CAÑUELAS
0205	01		66,52	39,67			25	03					###	3	#	3	#								T	2,5	A4	7,3	T	2,5	2	R	L		ACC. AEROP. DE EZEIZA - CAÑUELAS
0205	01		66,59	39,74	IN 13	1							###	3	#	3	#								T	2,5	A4	7,3	T	2,5	2	R	L		ACC. AEROP. DE EZEIZA - CAÑUELAS
0205	01		66,62	39,77									###	3	#	3	#								T	2,5	A4	7,3	T	2,5	2	R	L		ACC. AEROP. DE EZEIZA - CAÑUELAS
0205	01	ACC.A CAÑUELAS (I)	66,62	39,77					03				###	3	#	3	#								T	2,5	A4	7,3	T	2,5	2	R	L		CAÑUELAS - LOBOS
0205	01		66,71	39,86			01	A					###	3	#	3	#								T	2,5	A4	7,3	T	2,5	2	R	L		CAÑUELAS - LOBOS
0205	01		66,72	39,87					01				###	3	#	3	#								T	2,5	A4	7,3	T	2,5	2	R	L		CAÑUELAS - LOBOS
0205	01		66,72	39,87					01				###	3	#	3	#								T	2,5	A4	7,3	T	2,5	2	R	L		CAÑUELAS - LOBOS
0205	01		66,83	39,98					03				###	3	#	3	#								T	2,5	A4	7,3	T	2,5	2	R	L		CAÑUELAS - LOBOS
0205	01		66,92	40,07					03				###	3	#	3	#								T	2,5	A4	7,3	T	2,5	2	R	L		CAÑUELAS - LOBOS
0205	01	PK 67	67,00	40,15									###	3	#	3	#								T	2,5	A4	7,3	T	2,5	2	R	L		CAÑUELAS - LOBOS
0205	01		67,03	40,18			24		03				###	3	#	3	#								T	2,5	A4	7,3	T	2,5	2	R	L		CAÑUELAS - LOBOS
0205	01		67,15	40,30			24		03				###	3	#	3	#								T	2,5	A4	7,3	T	2,5	2	R	L		CAÑUELAS - LOBOS
0205	01		67,16	40,31	PR 04	1							###	3	#	3	#								T	2,5	A4	7,3	T	2,5	2	R	L		CAÑUELAS - LOBOS
0205	01		67,21	40,36			24						###	3	#	3	#								T	2,5	A4	7,3	T	2,5	2	R	L		CAÑUELAS - LOBOS
0205	01		67,32	40,47	IN 11	3							###	3	#	3	#								T	2,5	A4	7,3	T	2,5	2	R	L		CAÑUELAS - LOBOS
0205	01		67,37	40,52			25		03				###	3	#	3	#								T	2,5	A4	7,3	T	2,5	2	R	L		CAÑUELAS - LOBOS

RUTA NACIONAL N° 205 - CORREDOR SUR - SECCION: KM 61,05 - 62,21

PLANILLA DE RUTA

Ruta	Distrito	Descripción	Ubicación	Ecuación	Poste Kilométrico	Señal		Estruc-turas		Interseccion Camino con		Alambrados		Calzada Izquierda				Cantero Central		Calzada Derecha				Distancia al Origen	OBSERVACIONES																				
						Tipo	Ubicación	Tipo	Ubicación	Tipo	N° de Ruta	Jurisdicción	Pavimento	Curva Horizontal	Tipo	Distancia	Tipo	Distancia	Tipo	Ancho	Tipo	Ancho	Tipo			Ancho	Tipo	Ancho	Tipo	Ancho	Tipo	Ancho													
																																	Izquierdo	Derecho	Banquina Izquierda	Pavimento	Banquina Derecha	Izquierda	Ancho	Derecha	Ancho	Izquierda	Ancho	Derecha	Ancho
0205	1	FIN SEPARADOR FISICO																								10	36,45	fin nariz																	
0205	1					RE 16	1																			10	36,45	maxima 40																	
0205	1					PR 99	1																			10	36,45	cebrado de aproximación 200 m																	
0205	1					RE 01	1																			10	36,45	contramano																	
0205	1					RE 16	7																			10	36,48	maxima 40																	
0205	1					IN 99	1																			10	36,49	para cruce darsena de espera (con dibujo de locomotora)																	
0205	1		62,10					24	03	S	8	8								S 3,0	A2	7,3	S 3,0	2	R	L	10	36,50																	
0205	1					PR 48	7				3															10	36,52	inicio separador fisico + fin de curva																	
0205	1					IN 99	1																			10	36,54	locomotora																	
0205	1					PR 99	1																			10	36,54	cebrado de aproximación 100 m.																	
0205	1					IN 99	7																		2	10	36,55	atención a 300 m empalme RP N° 6 + fin iluminación																	
0205	1	FIN CALZADA DE HORMIGÓN																								10	36,56	fin calzada de hormigón																	
0205	1							24																		10	36,57																		
0205	1					RE 16	1																			10	36,59	maxima 20																	
0205	1	EMP. R.N.N°3-INICIO SUPERP.	62,21	5						02	0003	1	A	4	8	8					S 3,0	A2	7,3	S 3,0	2	R	L	10	36,60																

RUTA NACIONAL N° 205 - CORREDOR SUR - SECCION: KM 61,05 - 62,21

PLANILLA DE ESTRUCTURAS

RUTA	DISTRITO	UBICACION	ESTRUCTURA		NOMBRE DEL ACCIDENTE	MATERIAL			LUCES		ALT. LIBRE S/ACC.	BARANDA		ANCHO VEREDA		CLASE DE ESTRUCTURA	BLERO		LONG. TOTAL	ANCHO DE PAVIMENTO	LUZ HORIZONTAL	LUZ VERTICAL	LIMIT. DE CARGA SENAL.	FECHA DE CONST.	ILUMINACION	V ~ F	Distancia Origen
			TIPO	UBICACION		SUBESTRUCTURA	SUPERESTRUCTURA	PAVIMENTO	NUMERO	LONGITUD		ALTURA	MATERIAL	IZQUIERDA	DERECHA		FIJO O MOVIL	PROTECCION									
0205	01	61,63	09	B	B/N.R.PROV.6	H	H	H	2	36,5		NN	N	NN	NN	10				5,4	35,0	5,0			N		
0205	01	61,65	09	B	B/N.R.PROV.6	H	H	H	2	36,5		NN	N	NN	NN	10				5,4	35,0	5,0			N		

INVENTARIO VIAL DE ELEMENTOS DE ILUMINACION

Progresiva		Distancia al Origen		Intersecciones	Columnas	Luminarias
Inicio km	Fin km	Inicio	Fin			
61,00	62,20			Distr. R.P.N° 6	79	147

RUTA NACIONAL N° 205 - CORREDOR SUR - SECCION: KM 63,59 -188,56

PLANILLA DE RUTA

Ruta	Distrito	Descripción	Ubicación	Ecuación	Poste Kilométrico	Señal		Estruc-turas	Interseccion Camino con			Alambrados		Calzada Izquierda				Calzada Derecha				Cruce Ferroviario	Rural/Urbano	Limite de Zona	Topografía	Iluminación	Cont.de Acceso	Año	Distancia al Origen	OBSERVACIONES								
						Tipo	Ubicación		Tipo	Ubicación	Tipo	N° de Ruta	Jurisdicción	Pavimento	Curva horizontal	Izquierdo	Derecho	Banquina	Izquierda	Pavimento	Banquina										Derecha	Cantero Central	Banquina	Izquierda	Pavimento	Banquina	Derecha	N° de Trochas
0205	1		65,40			IN 99	1																				10	38,51	para giro a la izquierda utilice la banquina									
0205	1		65,43					24																				10	38,54									
0205	1		65,46					23																				10	38,57									
0205	1		65,50			RE 07	3																					10	38,61	prohibido adelantarse								
0205	1		65,50			ED 99	3																					10	38,61	utilice la banquina solo en caso de emergencia								
0205	1		65,53			PR 16	1					3	25	3	25			A	2,5	A4	7,3	A	2,5	2	R	L	1	10	38,64	8 columnas de iluminacion								
0205	1		65,55					24				3	25	3	25			A	2,5	A4	7,3	A	2,5	2	R	L		10	38,66									
0205	1		65,62			IN 99	3																					14	38,69	Bicisenda								
0205	1		65,62			RE 23	3	25	01		A	3	25	3	25			A	2,5	A4	7,3	A	2,5	2	R	L		10	38,73									
0205	1		65,65			IN 99	3																					14	38,74	prohibido tansito pesado, acceso por calle pellegrini ruta3								
0205	1		65,65					24				3	25	3	25			A	2,5	A4	7,3	A	2,5	2	R	L	2	10	38,76									
0205	1		65,67					24				3	25	3	25			A	2,5	A4	7,3	A	2,5	2	R	L		10	38,78									
0205	1		65,69					24	03		S	3	25	3	25			A	2,5	A4	7,3	A	2,5	2	R	L		10	38,80									
0205	1		65,71			PR31	1					3	25	3	25			A	2,5	A4	7,3	A	2,5	2	R	L		10	38,82									
0205	1		65,76			PR 17	3																					10	38,87	empalme lateral								
0205	1		65,78			RE 23	3	24	03		S	3	25	3	25			A	2,5	A4	7,3	A	2,5	2	R	L		10	38,89									
0205	1		65,78			IN 99	1																					10	38,89	Atencion a 500 m acceso a Cañuelas								
0205	1		65,86			RE 06	1																					14	38,89	prohibido estacionar								
0205	1		65,90			PR 43	1																					10	38,97	altura maxima 5,1 m								
0205	1	B° LIBERTAD	65,90			RE 23	3	24	03		S																	10	39,01									
0205	1		65,90			IN12	1					3	25	3	25			A	2,5	A4	7,3	A	2,5	2	R	L		10	39,01	Barrio Libertad								
0205	1		65,92			RE 06	3																					14	39,01	prohibido estacionar								
0205	1		65,94			IN 99	1	24																				14	39,02	Acceso transito pesado por ruta 3 y calle Pellegrini uso obligatorio								
0205	1		65,95			IN 99	3																					10	39,03	comienza iluminacion 19 columnas								
0205	1		65,95					23				3	25	3	25			A	2,5	A4	7,3	A	2,5	2	R	L		10	39,05	Atencion a 300 m lomo de burro								
0205	1		65,97			IN 12	1																					10	39,06									
0205	1		65,98			IN 16	3																					10	39,08	Salida barrio Libertad								
0205	1		66,00			RE 16	1																					10	39,09	planta industrial molino 2300 m (grafico)								
0205	1		66,00	0066								3	25	3	25			A	2,5	A4	7,3	A	2,5	2	R	L		10	39,11	maxima 40								
0205	1		66,00																									10	39,12									
0205	1		66,02			RE 24	3																					10	39,14	refugio peatonal lado derecho								
0205	1		66,02			RE 23	1	25	01		S	3	25	3	25			A	2,5	A4	7,3	A	2,5	2	R	L		10	39,15									
0205	1		66,02			RE 23	3																					10	39,16									
0205	1		66,02			RE 24	1																					10	39,19	ceda el paso								
0205	1		66,02			PR 41	1																					10	39,25	zona escolar								
0205	1		66,02			IN 12	3																					10	39,26	salida colectora								
0205	1		66,02			PR 31	1																					10	39,28	lomo de burro								
0205	1		66,14			RE 23	3	24	03		S	3	25	3	25			A	2,5	A4	7,3	A	2,5	2	R	L		10	39,29									
0205	1		66,14			RE 18	3																					10	39,29									
0205	1		66,14			IN 12	1																					10	39,29	Capilla San Miguel Arcangel 300 m								
0205	1		66,14			PR 48	1																					10	39,34	bifurcacion								
0205	1		66,14			PR 43	1																					10	39,34	altura maxima 5,10								
0205	1		66,14			PR 99	1																					10	39,34	cebrado								
0205	1		66,21			PR 99	1																					10	39,38	panel de prevencion + paso peatonal sobre nivel								
0205	1		66,21			PR43	2	20	B			3	25	3	25			A	2,5	A4	7,3	A	2,5	2	R	L		10	39,38	paso peatonal sobre nivel + altura maxima 5,1 m								
0205	1		66,21			IN 16	1					3	25	3	25			A	2,5	A4	7,3	A	2,5	2	R	L		10	39,39	grafico								
0205	1	INICIO CANALIZACIÓN				IN 99	3																				2	10	39,41	cebrado + fin iluminacion								
0205	1					PR 99	3																					10	39,44	direcciones permitidas								
0205	1					PR 99	4																					10	39,44	cebrado								
0205	1					PR 31	5																					10	39,46	2 chevrone								
0205	1					RE 23	7	24	03		S																1	10	39,47	lomo de burro + comienzo iluminacion								
0205	1					RE 18	7		15																			10	39,49									
0205	1					IN 12	7																					10	39,49	direccion oligatoria + cruce tuberia gas natural								
0205	1					PR 41	7																					10	39,54	salida a colectora								
0205	1					PR 41	7																					10	39,55	zona escolar								
0205	1					PR 43	1																					10	39,55	altura maxima 5,1 m								

RUTA NACIONAL N° 205 - CORREDOR SUR - SECCION: KM 63,59 -188,56

PLANILLA DE RUTA

Ruta	Distrito	Descripción	Ubicación	Ecuación	Poste Kilométrico	Señal		Estruc-turas	Interseccion Camino			con	Alambrados		Calzada Izquierda				Calzada Derecha				N° de Trochas	Cruce Ferroviario	Rural/Urbano	Limite de Zona	Topografía	Iluminación	Cont.de Acceso	Año	Distancia al Origen	OBSERVACIONES										
						Tipo	Ubicación		Tipo	Ubicación	Tipo		N° de Ruta	Jurisdicción	Pavimento	Curva horizontal	Tipo	Distancia	Tipo	Distancia	Tipo	Ancho											Tipo	Ancho	Tipo	Ancho	Tipo	Ancho	Tipo	Ancho	Tipo	Ancho
0205	1					PR 99	1																						10	39,55	cebrado											
0205	1					RE 23	7	24	03			S																	10	39,58	pare											
0205	1					RE 18	7																						10	39,54	direccion obligatoria											
0205	1						23																						10	39,60	cruce peatonal											
0205	1					PR 43	6	20	B																				10	39,60	paso petonal sobre nivel											
0205	1					RE 23	3																						10	39,64	rama de retome + pare											
0205	1					IN 17	5																						10	39,64	Las Heras; Lobos; Buenos aires											
0205	1					RE 23	1		02			S																	10	39,66	calle que sale a colectora											
0205	1					RE 23	7		03			A																	10	39,67	calle que sale a colectora											
0205	1					RE 24	7																						10	39,68	ceda el paso											
0205	1					PR 43	7																						10	39,69	altura maxima 5,1 m											
0205	1					PR 99	7																						10	39,69	cebrado											
0205	1					IN 99	7																						10	39,74	atencion a 300 m lomo de burro											
0205	1					IN 12	1																						10	39,75	salida a colectora											
0205	1					RE 18	7		03			A																	10	39,77	direccion olligatoria											
0205	1					IN 13	1																						10	39,80	Lobos; Las Heras											
0205	1					PR 40	1																						10	39,82	senda peatonal											
0205	1																												10	39,83	refugio peatonal lado derecho											
0205	1					RE 23	1		02																				10	39,86	pare											
0205	1					RE 23	1																						10	39,86	pare											
0205	1					RE 18	1																						10	39,86	direccion obligatoria											
0205	1								03																				10	39,86	calle que sale a colectora											
0205	1					IN 17	1																						10	39,86	Cañuelas; Lobos; Bs. As.											
0205	1					PR 40	7																						10	39,91	senda peatonal											
0205	1					IN 17	1																						10	39,94	Lobos; Cañuelas; Bs. As.											
0205	1					RE 23	7		03			A																	10	39,97												
0205	1					RE 18	5																						10	39,97												
0205	1					IN 13	1																						10	40,01	Lobos; Roque Perez											
0205	1					SA 07	7																						10	40,01	telefono publico											
0205	1					PR 31	7																						10	40,01	lomo de burro											
0205	1					IN 12	3																						10	40,02	Cañuelas centro											
0205	1					IN 17	7																						10	40,05	Bs. As., Cañuelas, Las Heras											
0205	1					IN 99	7		03			A																10	40,07	direcciones permitidas												
0205	1					PR 10	1																						10	40,08	curva y contracurva											
0205	1					PR 99	3																						10	40,13	cebrado											
0205	1					PR 99	4																						10	40,16	rama de retome + 4 chevrones											
0205	1					IN 12	4																						10	40,16	Cañuelas centro											
0205	1					RE 23	5																						10	40,16	pare cruce con precaucion											
0205	1					RE 01	5																						10	40,16	contramano											
0205	1		67,00		0067																								10	40,17												
0205	1		67,00			RE 23	7	24	03			A																	10	40,17												
0205	1		67,00			RE 18	5																						10	40,17												
0205	1		67,11			IN 12	7																						10	40,17												
0205	1		67,12			RE 23	7		03			S																	10	40,28	Cañuelas centro por calle libertad											
0205	1		67,12			RE 18	5																						10	40,29	pare cruce con precaucion											
0205	1		67,12			PR 04	1																						10	40,29	direccion obligatoria											
0205	1		67,14			PR 99	3																						10	40,31	curva a la derecha											
0205	1		67,14																										10	40,31	cebrado											
0205	1		67,18									1																	10	40,35	fin iluminación + inicio curva											
0205	1		67,18			RE 01	1																						10	40,35	contramano											
0205	1		67,18			RE05	1																						10	40,35	prohibido girar en U											
0205	1		67,18			RE 18	4	24																					10	40,35	direccion obligatoria											
0205	1		67,18			PR 99	4																						10	40,35	cebrado											
0205	1		67,20			IN 15	3																						10	40,37	grafico											
0205	1	Fin canalización	67,23																										10	40,40	fin canalización											
0205	1		67,27					24																					10	40,44												
0205	1		67,30			RE 16	1																						10	40,47	fin minima 40											
0205	1		67,32			PR 48	3																						10	40,49	bifurcacion											

RUTA NACIONAL N° 205 - CORREDOR SUR - SECCION: KM 63,59 -188,56

PLANILLA DE RUTA

Ruta	Distrito	Descripción	Ubicación	Ecuación	Poste Kilométrico	Señal		Estruc-turas	Interseccion Camino			con	Alambrados			Calzada Izquierda					Calzada Derecha					N° de Trochas	Cruce Ferroviario	Rural/Urbano	Limite de Zona	Topografía	Iluminación	Cont.de Acceso	Año	Distancia al Origen	OBSERVACIONES				
						Tipo	Ubicación		Tipo	Ubicación	Tipo		N° de Ruta	Jurisdicción	Pavimento	Curva Horizontal	Izquierdo	Derecho	Banquina	Izquierda	Pavimento	Banquina	Derecha	Cantero Central	Banquina											Izquierda	Pavimento	Banquina	Derecha
0205	1		67,33			RE 23	3	25	03		S		3	25	3	25													10	40,50									
0205	1		67,38			IN 99	3													A	2,5	A4	7,3	A	2,5	2	R	L		10	40,55	atencion a 300 m acceso a Cañuelas							
0205	1		67,39			IN17	1						3	25	3	25				A	2,5	A4	7,3	A	2,5	2	R	L		10	40,56	Uribelarrea 19; Lobos 35; Saladillo 117							
0205	1		67,39			IN 01	1																						10	40,56	Ruta 205								
0205	1		67,44			RE 07	3																						10	40,61	prohibido adelantarse								
0205	1		67,47					23					3	25	3	25				A	2,5	A4	7,3	A	2,5	2	R	L		10	40,64								
0205	1		67,50			RE 16	1																						10	40,67	maxima 80 fin zona urbana								
0205	1		67,50			RE 16	3																						10	40,67	maxima 60 zona urbana								
0205	1		67,56			RE 16	3																						10	40,73	maxima 60								
0205	1		67,74			RE 16	3																						10	40,91	maxima 80								
0205	1		67,77					23					3	25	3	25				A	2,5	A4	7,3	A	2,5	2	R	L		10	40,94								
0205	1		67,79			RE 06	1																						10	40,96	prohibido estacionar y detenerse								
0205	1		67,84										3	3	25	3	25				A	2,5	A4	7,3	A	2,5	2	R	L		10	41,01							
0205	1		67,91			ED 99	3																						10	41,08	ante la presencia de animales sueltos llame al								
0205	1		67,91			PR 16	1																						10	41,08	empalme lateral izquierdo								
0205	1				0068																								10	41,14	mojon kilometrico N° 68								
0205	1					PR 39	1																						12	41,14	con lluvia calzada resbaladiza								
0205	1					PR 03	3																						10	41,16	curva a la izquierda								
0205	1		68,08			RE 23	3	24	03		A		3	35	3	65				A	2,5	A4	7,3	A	2,5	2	R	L		10	41,21								
0205	1	A° CEBEY	68,16			IN11	1						3	35	3	65				A	2,5	A4	7,3	A	2,5	2	R	L		10	41,25	A° Cebey							
0205	1	A.GEBEY (PTE)	68,19					02					3	35	3	65				A	2,5	A4	7,3	A	2,5	2	R	L		10	41,34								
0205	1					PR 16	3																						10	41,34	empalme lateral								
0205	1					PR 42	1																						10	41,38	animales sueltos								
0205	1	A° CEBEY	68,26			IN11	3						3	35	3	65				A	2,5	A4	7,3	A	2,5	2	R	L		10	41,38	A° Cebey							
0205	1					RE 16	1																						10	41,48	maxima 60								
0205	1		68,46			IN17	1						3	35	3	65				A	2,5	A4	7,3	A	2,5	2	R	L		10	41,58	Roque Perez 65, Saladillo 114, Daireaux 336							
0205	1					IN 01	1																						10	41,58	Ruta 205								
0205	1					RE 16	3																						10	41,77	maxima 80								
0205	1					PR 12	1																						10	41,77	cruce								
0205	1		68,66					25					3	35	3	65				A	2,5	A4	7,3	A	2,5	2	R	L		10	41,80								
0205	1					IN 99	1																						10	41,84	atencion a 300 m entrada y salida de camiones								
0205	1					IN 99	1																						10	41,89	para giro a la izquierda utilice la banquina								
0205	1	CEMENTERIO	68,82			IN 11	1						3	35	3	65				A	2,5	A4	7,3	A	2,5	2	R	L		10	41,95	cementerio							
0205	1	ACC. A CEMENTERIO DE CAÑUELAS (D)	68,86			RE 23	1	25	01		A		3	35	3	65				A	2,5	A4	7,3	A	2,5	2	R	L		10	42,00								
0205	1		68,86			RE 23	3				S		3	35	3	65				A	2,5	A4	7,3	A	2,5	2	R	L		10	42,00								
0205	1		68,96					24					3	35	3	65				A	2,5	A4	7,3	A	2,5	2	R	L		10	42,10								
0205	1		68,97					23					3	35	3	65				A	2,5	A4	7,3	A	2,5	2	R	L		10	42,11								
0205	1		69,01										3	35	3	65				A	2,5	A4	7,3	A	2,5	2	R	L		10	42,14								
0205	1					PR 12	3																						10	42,23	cruce								
0205	1		69,17					24					3	35	3	65				A	2,5	A4	7,3	A	2,5	2	R	L		10	42,30								
0205	1					PR 12	1																						10	42,32	cruce								
0205	1		69,31					24					3	35	3	65				A	2,5	A4	7,3	A	2,5	2	R	L		10	42,34								
0205	1					IN 99	1																						10	42,40	para giro a la izquierda utilice la banquina								
0205	1							24																					10	42,44									
0205	1					IN 11	1																						10	42,49	COMARGAS								
0205	1							24																					10	42,52									
0205	1	FRIGORIFICO	69,42			IN 11	1						3	35	3	65				A	2,5	A4	7,3	A	2,5	2	R	L		10	42,54	frigorifico							
0205	1	ACC. A MATADERO Y FRIGORIFICO CAÑUELAS (I)	69,44			RE 23	1	25	01		S		3	35	3	65				A	2,5	A4	7,3	A	2,5	2	R	L		10	42,58								
0205	1					RE 23	3																						10	42,58									
0205	1	FRIGORIFICO	69,48			IN 11	3						3	35	3	65				A	2,5	A4	7,3	A	2,5	2	R	L		10	42,60	frigorifico							
0205	1		69,49					24					3	35	3	65				A	2,5	A4	7,3	A	2,5	2	R	L		10	42,62								
0205	1					IN 99	3																						10	42,69	atencion a 300 m entrada y salida de camiones								
0205	1		69,58					25					3	35	3	65				A	2,5	A4	7,3	A	2,5	2	R	L		10	42,72								
0205	1					PR 12	3																						10	42,77	cruce								
0205	1					RE 16	1																						10	42,84	maximija 110 con lluvia 80								

RUTA NACIONAL N° 205 - CORREDOR SUR - SECCION: KM 63,59 -188,56

PLANILLA DE RUTA

Ruta	Distrito	Descripción	Ubicación	Ecuación	Poste Kilométrico	Señal		Estructuras	Interseccion Camino			Alambrados		Calzada Izquierda				Calzada Derecha				Cantero Central	N° de Trochas	Cruce Ferroviario	Rural/Urbano	Limite de Zona	Topografía	Iluminación	Cont.de Acceso	Año	Distancia al Origen	OBSERVACIONES								
						Tipo	Ubicación		Tipo	Ubicación	Tipo	N° de Ruta	Jurisdicción	Pavimento	Curva Horizontal	Izquierdo	Derecho	Banquina Izquierda	Ancho	Tipo	Ancho												Banquina Derecha	Ancho	Tipo	Ancho	Banquina Izquierda	Ancho	Tipo	Ancho
						Ubicación	Ubicación		Ubicación	Ubicación	Ubicación	Ubicación	Ubicación	Ubicación	Ubicación	Ubicación	Ubicación	Ubicación																						
0205	1					RE 16	3																					10	42,86	maxima 60										
0205	1					PR 42	3																						10	42,94	animales sueltos									
0205	1					RE 16	3																						10	43,03	maxima 80									
0205	1		70,02		0070	IN17	1					3	35	3	65														10	43,14	Lobos 29; Saladillo 113; S. de la Ventana 481									
0205	1					IN 01	1																						10	43,14	Ruta 205									
0205	1	CONTADOR DE TRANSITO	70,05									3	35	3	65														10	43,21	contador de transito lado izquierdo fuera de servicio									
0205	1	EA.GISELITA (I)	70,10					24				3	35	3	65														10	43,24										
0205	1		70,35					25				3	35	3	65														10	43,49										
0205	1		70,78					25				3	35	3	65														10	43,91										
0205	1		70,90			PR 39	1																						10	44,04	con lluvia calzada resbaladiza									
0205	1		71,00		0071							3	35	3	65														10	44,17										
0205	1		71,04					25				3	35	3	65														10	44,21										
0205	1					IN 99	1																						10	44,33	* 767 emergencia en ruta									
0205	1					RE 06	3																						10	44,33	prohibido estacionar no transite por la banquina									
0205	1							24																					10	44,42										
0205	1		71,38					25				3	35	3	65														10	44,54										
0205	1	EA.LA BUJIA (I)	71,47					24				3	35	3	65														10	44,64										
0205	1		71,53					01				3	35	3	65														10	44,71										
0205	1					IN 12	1																						10	44,96	granja educativa									
0205	1		71,87					23				3	35	3	65														10	45,05										
0205	1		72,00		0072	IN 12	3					3	35	3	65														10	45,19	granja educativa									
0205	1		72,06					23				3	35	3	65														10	45,26										
0205	1		72,08					24				3	35	3	65														10	45,27										
0205	1		72,12					24				3	35	3	65														10	45,32										
0205	1		72,14					23				3	35	3	65														10	45,33										
0205	1		72,58					23				3	35	3	65														10	45,78										
0205	1		72,90			PR 39	1																						10	46,09	con lluvia calzada resbaladiza									
0205	1		73,02		0073							3	35	3	65														10	46,20										
0205	1		73,15					25				3	35	3	65														10	46,35										
0205	1					SA 99	1																						10	46,49	area de descanso									
0205	1		73,39			RE 23	1	25	01	S		3	35	3	65														10	46,58										
0205	1					RE 23	3																						10	46,58										
0205	1		73,43					23				3	35	3	65														10	46,63										
0205	1	AREA DE DESCANZO	73,43					26				3	35	3	65														10	46,63	area de descanso lado derecho									
0205	1					SA 99	3																						10	46,76	area de descanso									
0205	1		73,81					24				3	35	3	65														10	47,01										
0205	1		73,83					23				3	35	3	65														10	47,02										
0205	1							24																					10	47,09										
0205	1		74,01		0074							3	35	3	65														10	47,20										
0205	1					SA 07	1																						10	47,47	poste SOS									
0205	1		74,33					25				3	35	3	65														10	47,52										
0205	1					PR 99	1	38																					10	47,52	poste SOS lado derecho + cebrado									
0205	1					PR 99	3																						10	47,52	cebrado									
0205	1					SA 07	3																						10	47,63										
0205	1					RE 06	1																						10	47,74	prohibido estacionar no transite por la banquina									
0205	1	ESTABL.SAN VICENTE (I)	74,88					25				3	35	3	65														10	48,07										
0205	1					ED 99	1																						10	48,10	la presencia de animales debe ser denunciada									
0205	1		75,07					23				3	35	3	65														10	48,26										
0205	1		75,20			IN17	3					3	35	3	65														10	48,39	Cañuelas 9, Ezeiza 41, Monte Grande 60									
0205	1					IN 01	3																						10	48,39	Ruta 205									
0205	1					RE 16	1																						10	48,45	maxima 80									
0205	1					SA 07	3																						10	48,62										
0205	1	PJE. EL TALADRO	75,44			IN 12	1					3	35	3	65														10	48,63	Paraje el Taladro									
0205	1					RE 16	3																						10	48,65	maxima 110 con lluvia 80									
0205	1		75,49					24				3	35	3	65														10	48,67										
0205	1		75,50					23				3	35	3	65														10	48,68										
0205	1					RE 16	1																						10	48,70	maxima 60									

RUTA NACIONAL N° 205 - CORREDOR SUR - SECCION: KM 63,59 -188,56

PLANILLA DE RUTA

Ruta	Distrito	Descripción	Ubicación	Ecuación	Poste Kilométrico	Señal		Estructuras	Intersección Camino			Alambrados						Calzada Izquierda				Calzada Derecha				Cruce Ferroviario	Rural/Urbano	Limite de Zona	Topografía	Iluminación	Cont.de Acceso	Año	Distancia al Origen	OBSERVACIONES					
						Tipo	Ubicación		Tipo	Ubicación	Tipo	N° de Ruta	Jurisdicción	Pavimento	Curva Horizontal		Izquierdo	Derecho	Banquina	Izquierda	Pavimento	Banquina	Derecha	Central	Banquina										Izquierda	Pavimento	Banquina	Derecha	N° de Trochas
															Distancia	Derecho	Ancho	Ancho	Ancho	Ancho	Ancho	Ancho	Ancho	Ancho	Ancho										Ancho	Ancho			
0205	1					PR 17	1																							10	48,73	empalme lateral							
0205	1		75,59			PR03	1													A	2,5	A4	7,3	A	2,5	2		R	L			10	48,77	curva a la izquierda					
0205	1					PR 41	1																								10	48,85	cruce escolares						
0205	1					SA 99	1						2																		10	48,90	area de descanso						
0205	1					PR 99	1																								10	48,92	cebrado						
0205	1																														10	48,93	refugio peatonal lado izquierdo						
0205	1		75,74			RE 23	1	23	02		A	3	35	3	65					A	2,5	A4	7,3	A	2,5	2		R	L			10	48,93						
0205	1							23																								10	48,96	refugio peatonal lado derecho					
0205	1																															10	48,99						
0205	1	AREA DE DESCANSO	75,83					27												A	2,5	A4	7,3	A	2,5	2		R	L			10	49,03	area de descanso lado izquierdo					
0205	1		75,88			RE 23	3	24	03	S		3	35	3	65					A	2,5	A4	7,3	A	2,5	2		R	L			10	49,06						
0205	1					PR 99	3																									10	49,06						
0205	1		75,90			RE 23	1	23	02	S		3	35	3	65					A	2,5	A4	7,3	A	2,5	2		R	L			10	49,08						
0205	1					PR 41	3																									10	49,08	cruce escolares					
0205	1					PR 16	3																									10	49,15	empalme lateral + fin de curva					
0205	1		76,00		0076															A	2,5	A4	7,3	A	2,5	2		R	L			10	49,18						
0205	1					SA 99	3																									10	49,23	area de descanso					
0205	1		76,09			IN17	1													A	2,5	A4	7,3	A	2,5	2		R	L			10	49,27	Uribelarrea 10, Lobos 23, Saladillo 107					
0205	1					IN 01	1																									10	49,27	Ruta 205					
0205	1		76,13			PR04	3													A	2,5	A4	7,3	A	2,5	2		R	L			10	49,30	curva a la derecha					
0205	1	PJE. EL TALADRO	76,17			IN 12	3													A	2,5	A4	7,3	A	2,5	2		R	L			10	49,34	Pje. El Taladro					
0205	1					RE 16	1																									10	49,38	maxima 110 con lluvia 80					
0205	1					RE 16	3																									10	49,48	maxima 60					
0205	1		76,33					25												A	2,5	A4	7,3	A	2,5	2		R	L			10	49,51						
0205	1					RE 16	3																									10	49,57	maxima 80					
0205	1		76,50					01												A	2,5	A4	7,3	A	2,5	2		R	L			10	49,69						
0205	1					PR 99	1																									10	49,69	cebrado					
0205	1					PR 99	3																									10	49,69	cebrado					
0205	1					PR 12	1																									10	49,83	cruce					
0205	1	CAM. A PARADA KM 76 (D)	76,85			RE 23	1		01	S		3	35	3	65					A	2,5	A4	7,3	A	2,5	2		R	L			10	50,04						
0205	1					RE 23	3																									10	50,04						
0205	1		76,97					01												A	2,5	A4	7,3	A	2,5	2		R	L			10	50,16						
0205	1					PR 99	1																									10	50,16	cebrado					
0205	1					PR 99	3																									10	50,16	cebrado					
0205	1		77,00		0077															A	2,5	A4	7,3	A	2,5	2		R	L			10	50,20	mojon kilometrico					
0205	1					PR 12	3																									10	50,21	cruce					
0205	1	EA. LA ILUSIÓN (D)	77,48			PR 42	1																									10	50,26	animales sueltos					
0205	1		77,94					25												A	2,5	A4	7,3	A	2,5	2		R	L			10	50,68						
0205	1							01												A	2,5	A4	7,3	A	2,5	2		R	L			10	51,13						
0205	1					PR 99	1																									10	51,13	cebrado					
0205	1					PR 99	3																									10	51,13	cebrado					
0205	1		78,00		0078															A	2,5	A4	7,3	A	2,5	2		R	L			10	51,20	mojon kilometrico					
0205	1		78,34					23												A	2,5	A4	7,3	A	2,5	2		R	L			10	51,53						
0205	1					ED 99	3																									10	51,60	utilice la banquina solo en caso de emergencia					
0205	1		78,70			IN 99	1																									12	51,90	Atención a 500 m entrada y salida de camiones					
0205	1		78,73					25												A	2,5	A4	7,3	A	2,5	2		R	L			10	51,92						
0205	1		78,90			IN 99	1																									12	52,10	Atención a 300 m entrada y salida de camiones					
0205	1		79,00		0079															A	2,5	A4	7,3	A	2,5	2		R	L			10	52,19						
0205	1		79,04					01												A	2,5	A4	7,3	A	2,5	2		R	L			10	52,23						
0205	1					PR 99	1																									10	52,23						
0205	1					PR 99	3																									10	52,23						
0205	1		79,10			IN 99	1																									12	52,29	Atención a 100 m entrada y salida de camiones					
0205	1		79,21					23												A	2,5	A4	7,3	A	2,5	2		R	L			10	52,40						
0205	1		79,34					25												A	2,5	A4	7,3	A	2,5	2		R	L			10	52,54						
0205	1		79,50			IN 99	3																									12	52,69	Atención a 100 m entrada y salida de camiones					
0205	1		79,70			IN 99	3																									12	52,89	Atención a 300 m entrada y salida de camiones					
0205	1		79,77					01												A	2,5	A4	7,3	A	2,5	2		R	L			10	52,96						

RUTA NACIONAL N° 205 - CORREDOR SUR - SECCION: KM 63,59 -188,56

PLANILLA DE RUTA

Ruta	Distrito	Descripción	Ubicación	Ecuación	Poste Kilométrico	Señal		Estruc-turas	Interseccion Camino			Alambrados			Calzada Izquierda				Calzada Derecha				Cantero Central	N° de Trochas	Cruce Ferroviario	Rural/Urbano	Limite de Zona	Topografía	Iluminación	Cont.de Acceso	Año	Distancia al Origen	OBSERVACIONES							
						Tipo	Ubicación		Tipo	Ubicación	Tipo	N° de Ruta	Jurisdicción	Pavimento	Curva Horizontal	Izquierdo		Derecho		Banquina Izquierda	Ancho	Pavimento												Banquina Derecha	Ancho	Tipo	Ancho	Tipo	Ancho	
																Distancia	Tipo	Distancia	Tipo			Ancho																		Tipo
0205	1					PR 99	1																						10	52,96	cebrado									
0205	1					PR 99	3																							10	52,96	cebrado								
0205	1		79,90			IN 99	3																						12	53,09	Atención a 500 m entrada y salida de camiones									
0205	1		79,98	0080								3	35	3	65														10	53,19	mojon kilometrico									
0205	1		80,05					25				3	35	3	65														10	53,24										
0205	1					PR 42	3																						10	53,42	animales sueltos									
0205	1		80,56			RE 23	3	24	03		S	3	35	3	65														10	53,75										
0205	1					ED 99	1																						14	53,81	atienda las indicaciones de las señales									
0205	1	EA. DON ALFREDO (I)	80,76					25				3	35	3	65														10	53,95										
0205	1		80,92					01				3	35	3	65														10	54,11										
0205	1					PR 99	1																						10	54,11	cebrado									
0205	1					PR 99	3																						10	54,11	cebrado									
0205	1		81,00	0081								3	35	3	65														10	54,19	mojon kilometrico									
0205	1					IN 13	1																						10	54,36	Planta Industrial RECYCOMB 3 Km									
0205	1					RE 16	1																						10	54,52	maxima 80									
0205	1					IN 99	1																						10	54,73	atención a 1000m peaje									
0205	1					RE 16	1																						10	54,73	maxima 60									
0205	1					IN 99	1																						10	54,79	atención a 1000m telepeaje									
0205	1					RE 16	3																						10	54,79	maxima 110 con lluvia 80									
0205	1	EA.CHICHI (I)	81,64					24				3	35	3	65														10	54,83										
0205	1		81,66					23				3	35	3	65														10	54,84										
0205	1		81,71			IN17	3					3	35	3	65														10	54,89	Cañuelas 15; San justo 59; S. M. del Monte 60									
0205	1					IN 01	3																						10	54,89	Ruta 205									
0205	1					IN 99	1																						14	54,90	Hospital Subzonal neuropsiquiatrico Dardo Rocha									
0205	1		81,74			IN17	1					3	35	3	65														10	54,93	Uribelarrea 6; Ruta Prov. 41 21; Laguna Lobos 41									
0205	1					IN 01	1																						10	54,93	Ruta 205									
0205	1					PR 12	1																						10	54,97	cruce									
0205	1					ED 99	1																						10	55,01	para giro a la izquierda utilice la banquina									
0205	1					ED 99	3																						10	55,01	luz baja obligatoria									
0205	1		81,88					23				3	35	3	65														10	55,06										
0205	1		81,90			IN 99	1					3	35	3	65														10	55,08	libro de quejas a su disposición en estacion de peaje									
0205	1		81,94			IN11	3					3	35	3	65														10	55,15	Uribelarrea									
0205	1	ACC. A URIBELARREA Y LA NORIA (I)	81,96			RE 23	1	25	01		S	3	35	3	65														10	55,15										
0205	1		81,96			RE 23	3		01		A	3	35	3	65														10	55,15	pare									
0205	1		81,99									3	35	3	65														10	55,18	5 columnas de iluminación									
0205	1		82,00	0082								3	35	3	65														10	55,19										
0205	1					IN 99	3																							10	55,21	atencion a 500 m peaje								
0205	1					ED 99	1																						14	55,25	verifique sus frenos									
0205	1					IN 99	1																						10	55,25	atencion a 500 m peaje									
0205	1					PR 12	3																						10	55,27	cruce									
0205	1					IN 13	3																						10	55,31	Uribelarrea 4, La Noria 19									
0205	1	PDO. DE LAS HERAS	82,13			IN11	1					3	35	3	65														10	55,32	Partido de Las heras									
0205	1					IN 11	1																						10	55,32	Estacion de Peaje Uribelarrea									
0205	1	PDO. DE CAÑUELAS	82,13			IN11	3					3	35	3	65														10	55,34	Partido de Cañuelas									
0205	1					PR 31	1																						14	55,34	a 200 m lomo de burro									
0205	1					RE 16	1																						10	55,36	maxima 60									
0205	1					RE 07	1																						10	55,36	prohibido adelantarse									
0205	1					RE 16	3																						10	55,36	maxima 60									
0205	1					RE 07	3																						10	55,36	prohibido adelantarse									
0205	1					IN 99	1																						10	55,41	atencion peaje a 200 m									
0205	1					ED 99	3																						10	55,42	la presencia de animales debe ser denunciada									
0205	1					IN 99	3																						10	55,47	emergencia *767									
0205	1		82,31					25				3	35	3	65														10	55,49										
0205	1					IN 99	1																						10	55,50	Sr. Usuario su opinin nos interesa, reclamos y sugerencias									
0205	1					IN 99	1																						10	55,56	peaje a 100 m									
0205	1					IN 99	3																						10	55,56	peaje a 100 m									

RUTA NACIONAL N° 205 - CORREDOR SUR - SECCION: KM 63,59 -188,56

PLANILLA DE RUTA

Ruta	Distrito	Descripción	Ubicación	Ecuación	Poste Kilométrico	Señal		Estruc-turas	Interseccion Camino	con	Alambrados		Calzada Izquierda				Calzada Derecha				Cantero Central	N° de Trochas	Cruce Ferroviario	Rural/Urbano	Limite de Zona	Topografía	Iluminación	Cont.de Acceso	Año	Distancia al Origen	OBSERVACIONES						
						Tipo	Ubicación				Tipo	Ubicación	Tipo	Ubicación	Tipo	Ubicación	Tipo	Ubicación	Tipo	Ubicación												Tipo	Ubicación	Tipo	Ubicación	Tipo	Ubicación
0205	1					RE 16	3																				10	55,56	maxima 60								
0205	1					RE 16	1																					10	55,59	maxima 40							
0205	1					ED 99	1																					10	55,59	verifique sus frenos							
0205	1					PR 31	3																					14	55,59	lomo de burro							
0205	1					PR 31	1																					14	55,60	lomo de burro							
0205	1					IN 99	1																					10	55,63	paso libre motos							
0205	1					IN 99	1																					10	55,65	cuadro tarifario							
0205	1					RE 16	1																					10	55,73	maxima 20							
0205	1					IN 99	1																					10	55,73	cuadro tarifario							
0205	1	PEAJE DE URIBELARREA	82,60			IN 99	1	33			3	35	3	65			A	2,5	A4	7,3	A	2,5	2		R	L		10	55,79	linea de cabinas de peaje							
0205	1					IN 99	1																					10	55,80	Estacion de peaje Uribelarrea							
0205	1					IN 99	1																					10	55,80	Atencion al usuario							
0205	1					IN 99	1																					10	55,83	Baños							
0205	1					IN 99	1																					10	55,83	Duchas							
0205	1					IN 99	1																					10	55,83	Estacionamiento exclusivo discapacitados							
0205	1					RE 16	3																					10	55,84	maxima 20							
0205	1					IN 99	3																					10	55,84	paso libre motos							
0205	1	AREA DE DESCANSO (D)	82,66			SA 99	1	26			3	35	3	65			A	2,5	A4	7,3	A	2,5	2		R	L		10	55,86	area de descanso							
0205	1					IN 99	3																					10	55,86	cuadro tarifario							
0205	1					PR 99	3																					10	55,87	cebrado en el centro eje de calzadas							
0205	1					RE 18	3																					10	55,87	direccion obligatoria (centro - eje calzadas)							
0205	1					SA 99	1																					10	55,89	area de descanso							
0205	1					RE 16	3																					10	55,93	maxima 40							
0205	1					IN 99	3																					10	55,93	cuadro tarifario							
0205	1					IN 99	1																					10	55,98	peaje a 100 m							
0205	1					IN 99	3																					10	55,99	peaje a 100 m							
0205	1					PR 31	1																					14	56,00	lomo de burro							
0205	1					PR 31	3																					14	56,00	lomo de burro							
0205	1					IN 99	1																					10	56,07	emergencia *767							
0205	1					IN 99	3																					10	56,07	atencion peaje a 200 m							
0205	1					ED 99	3																					10	56,07	verifique sus frenos							
0205	1																									2		10	56,08	fin iluminacion 20 columnas							
0205	1					IN 12	3																					10	56,14	Estacion de peaje Uribelarrea							
0205	1		82,95		0083						3	35	3	65			A	2,5	A4	7,3	A	2,5	2		R	L		10	56,15	mojon kilometrico							
0205	1					ED 99	1																					10	56,18	la presencia de animales debe ser denunciada							
0205	1					RE 07	1																					10	56,18	prohibido adelantarse							
0205	1					RE 16	1																					10	56,18	maxima 60							
0205	1					RE 07	3																					10	56,18	prohibido adelantarse							
0205	1					RE 16	3																					10	56,18	maxima 60							
0205	1					PR 31	3																					14	56,23	a 200 m lomo de burro							
0205	1					RE 16	1																					14	56,24	maxima 110 con lluvia 80							
0205	1					ED 99	3																					13	56,26	verifique sus frenos							
0205	1					IN 99	3																					10	56,28	atencion a 500 m peaje							
0205	1	PDO. DE LOBOS	83,15			IN11	1				3	35	3	65			A	2,5	A4	7,3	A	2,5	2		R	L		10	56,35	Partido de Lobos							
0205	1	PDO. DE LAS HERAS	83,15			IN11	3				3	35	3	65			A	2,5	A4	7,3	A	2,5	2		R	L		10	56,35	Partido de Las Heras							
0205	1																											14	56,56	alcantarilla lateral izquierda							
0205	1																											10	56,59								
0205	1																											10	56,61								
0205	1					IN 99	3																					10	56,62	libro de quejas a su disposición en estacion de peaje							
0205	1		83,48			IN17	1				3	35	3	65			A	2,5	A4	7,3	A	2,5	2		R	L		10	56,67	Zapiola 14, Lag. De Lobos 34; Guamini 395							
0205	1					IN 01	1																					10	56,67	Ruta 205							
0205	1					IN 99	3																					10	56,67	atencion telepeaje a 1000 m							
0205	1					IN 99	3																					10	56,74	atencion peaje a 1000 m							
0205	1					RE 16	3																					10	56,74	maxima 60							
0205	1					IN 99	3																					10	56,84	Sr. Usuario su opinin nos interesa, reclamos y sugerencias							
0205	1					RE 16	3																					10	56,98	maxima 80							
0205	1					CO 99	3																					10	57,01	contador de transito							

RUTA NACIONAL N° 205 - CORREDOR SUR - SECCION: KM 63,59 -188,56

PLANILLA DE RUTA

Ruta	Distrito	Descripción	Ubicación	Ecuación	Poste Kilométrico	Señal		Estruc-turas	Interseccion Camino	con	Alambrados		Calzada Izquierda				Cantero Central	Calzada Derecha				N° de Trochas	Cruce Ferroviario	Rural/Urbano	Limite de Zona	Topografía	Iluminación	Cont.de Acceso	Año	Distancia al Origen	OBSERVACIONES																					
						Tipo	Ubicación				Tipo	Ubicación	Tipo	N° de Ruta	Jurisdicción	Pavimento		Curva Horizontal	Izquierdo	Derecho	Banquina Izquierda											Ancho	Tipo	Ancho	Banquina Derecha	Ancho	Tipo	Ancho	Tipo	Ancho	Tipo	Ancho										
																																											Distancia	Tipo	Distancia	Tipo	Tipo	Ancho	Tipo	Ancho	Tipo	Ancho
																																											Distancia	Distancia	Ancho	Ancho	Ancho	Ancho	Ancho	Ancho	Ancho	Ancho
0205	1		90,00		0090	IN 99	1																					10	63,35	emergencia en ruta * 767																						
0205	1		91,00		0091																								10	64,35																						
0205	1		91,05				25																						10	64,39																						
0205	1					SA 07	1																						10	64,42	poste SOS a 1 km																					
0205	1		91,38				01																						10	64,74																						
0205	1					PR 99	1																						10	64,74	cebrado																					
0205	1					PR 99	3																						10	64,74	cebrado																					
0205	1					RE 16	1																						10	64,87	maxima 80																					
0205	1					RE 16	3																						10	64,87	maxima 110 con lluvia 80																					
0205	1		91,66			PR03	1																						10	65,03	curva																					
0205	1					IN 99	1																						10	65,13	peligro cruce de ferrocarril																					
0205	1										2																		10	65,19	comienzo curva																					
0205	1					PR 53	1																						14	65,19	paso a nivel sin barreras																					
0205	1		91,81				37																						10	65,22	columna simple brazo lado derecho																					
0205	1					IN 99	2																						10	65,22	peligro curva y cruce ferrocarril																					
0205	1					PR07	1																						10	65,22	curva y contracurva																					
0205	1					SA 07	1																						10	65,28																						
0205	1					RE 06	1																						10	65,31	prohibido estacionar																					
0205	1	POSTE S.O.S. (D)	91,96				38	A																					10	65,33	poste SOS lado derecho																					
0205	1		91,98				23																						10	65,33																						
0205	1		92,00		0092																								10	65,36																						
0205	1		92,00			RE 16	1																						10	65,36	maxima 60																					
0205	1		92,03			SA 07	3																						10	65,39																						
0205	1		92,05			IN 99	1																						10	65,41	locomotora																					
0205	1		92,05			PR 99	1																						10	65,41	panel de prevencion																					
0205	1		92,11			RE 16	1																						10	65,47	maxima 40																					
0205	1		92,11			PR 99	1																						10	65,47	panel de prevencion																					
0205	1		92,18			IN 99	1																						10	65,54	locomotora																					
0205	1		92,18			PR 99	1																						10	65,54	panel de prevencion																					
0205	1		92,22								3																		10	65,58	fin curva																					
0205	1		92,24			RE 16	1																						10	65,60	maxima 20 + inicio curva																					
0205	1		92,29			PR56	1																						10	65,65	cruz de san andres																					
0205	1		92,29			PR 99	1																						10	65,65	cebrado																					
0205	1		92,29			PR56	2	37																					10	65,65	columna simple brazo lado derecho																					
0205	1		92,29																										10	65,65	semaforo lado derecho en columna																					
0205	1	PASO A NIVEL F. C. G. ROCA	92,31																										10	65,67	cruce ferrocarril																					
0205	1		92,33			PR 99	3																						10	65,69	cebrado																					
0205	1		92,33			PR56	2	37																					10	65,69	columna simple brazo lado izquierdo + cruz de san andres																					
0205	1		92,33			PR 56	3																						10	65,69	cruz de san andres																					
0205	1		92,33																										10	65,69	semaforo lado izquierdo en columna																					
0205	1		92,38			RE 16	3																						10	65,74	maxima 20																					
0205	1		92,43			IN 99	3																						10	65,79	locomotora																					
0205	1		92,43			PR 99	3																						10	65,79	panel de prevencion																					
0205	1		92,51			RE 16	3																						10	65,87	maxima 40																					
0205	1		92,51			PR 99	3																						10	65,87	panel de prevencion																					
0205	1		92,58			RE 16	3																						10	65,94	maxima 60																					
0205	1		92,63			IN 99	3																						10	65,99	locomotora																					
0205	1		92,63			PR 99	3																						10	65,99	panel de prevencion																					
0205	1		92,66			IN 99	2	37																					10	66,02	columna simple brazo lado izquierdo + peligro curva y cruce ferrocarril																					
0205	1		92,66			PR07	3																						10	66,02	curva y contracurva en columna																					
0205	1		92,66			PR 99	3																						10	66,02	cebrado																					
0205	1					RE 06	3																						14	66,03	prohibido estacionar																					
0205	1					PR 53	3																						14	66,05	paso a nivel sin barreras																					
0205	1		92,69																										10	66,05																						
0205	1		92,75			IN 99	3																						10	66,11	peligro cruce de ferrocarril																					
0205	1		92,85			PR 03	3																						10	66,21	curva																					
0205	1		92,89				01																						10	66,25																						

RUTA NACIONAL N° 205 - CORREDOR SUR - SECCION: KM 63,59 -188,56

PLANILLA DE RUTA

Ruta	Distrito	Descripción	Ubicación	Ecuación	Poste Kilométrico	Señal		Estructuras	Intersección Camino con			Alambrados		Calzada Izquierda				Calzada Derecha				Cruce Ferroviario	Rural/Urbano	Limite de Zona	Topografía	Iluminación	Cont.de Acceso	Año	Distancia al Origen	OBSERVACIONES								
						Tipo	Ubicación		Tipo	Ubicación	Tipo	N° de Ruta	Jurisdicción	Pavimento	Curva Horizontal	Izquierdo	Derecho	Banquina	Izquierda	Pavimento	Banquina										Derecha	Cantero Central	Banquina	Izquierda	Pavimento	Banquina	Derecha	N° de Trochas
0205	1		92,89			PR 99	1																				10	66,25	cebrado									
0205	1		92,89			PR 99	3																					10	66,25	cebrado								
0205	1		92,92			RE 16	1																					10	66,28	maxima 110 con lluvia 80								
0205	1		92,92			RE 16	3																					10	66,28	maxima 80								
0205	1		93,00	0093								3	35	3	65													10	66,36									
0205	1		93,00			SA 07	3																					10	66,36									
0205	1		93,24					25				3	35	3	65													10	66,60									
0205	1		93,43					23				3	35	3	65													10	66,79									
0205	1		93,52			RE 06	3																					10	66,88	prohibido estacionar, no transite por la banquina								
0205	1		93,54					25				3	35	3	65													10	66,90									
0205	1	EA. LOS VARONES (I)	93,74					23				3	35	3	65													10	67,10									
0205	1		94,00	0094																								10	67,37									
0205	1		94,01					25																				10	67,38									
0205	1		94,31					24																				10	67,68									
0205	1		94,38					01				3	35	3	65													10	67,75									
0205	1		94,38			PR 99	1																					10	67,75	cebrado								
0205	1		94,38			PR 99	3																					10	67,75	cebrado								
0205	1		94,81					23				3	35	3	65													10	68,18									
0205	1		94,87			PR 42	1																					10	68,24	animales sueltos								
0205	1		94,97					25				3	35	3	65													10	68,34									
0205	1		95,00	0095								3	35	3	65													10	68,36									
0205	1					IN 99	3																					10	68,45	la presencia de animales debe ser denunciada								
0205	1	EA. 9 DE SEPTIEMBRE (I)	95,19					23				3	35	3	65													10	68,50									
0205	1							24																				10	68,58									
0205	1		95,38					25				3	35	3	65													10	68,75									
0205	1					ED 99	1																					10	68,85	utilice la banquina solo en caso de emergencia								
0205	1	EA. LA ROSANA (I)	95,53					24				3	35	3	65													10	68,91									
0205	1		95,60					23				3	35	3	65													10	68,98									
0205	1		95,68					24				3	35	3	65													10	69,01									
0205	1							25																				10	69,07									
0205	1		95,74					24				3	35	3	65													10	69,14									
0205	1		95,78					24				3	35	3	65													10	69,16									
0205	1		95,89					25				3	35	3	65													10	69,27									
0205	1		95,94					24				3	35	3	65													10	69,31									
0205	1		96,01	0096		PR 42	3					3	35	3	65													10	69,37	animales sueltos								
0205	1							23																				10	69,40									
0205	1					IN 99	3																					10	69,43	emergencia en ruta * 767								
0205	1		96,10					25				3	35	3	65													10	69,47									
0205	1		96,25					23				3	35	3	65													10	69,61									
0205	1		96,31					25				3	35	3	65													10	69,67									
0205	1		96,36					23				3	35	3	65													10	69,72									
0205	1		96,38					01				3	35	3	65													10	69,75									
0205	1					PR 99	1																					10	69,75	cebrado								
0205	1					PR 99	3																					10	69,75	cebrado								
0205	1							23																				10	69,78									
0205	1					IN 99	3																					10	69,89	para giro a la izquierda utilice la banquina								
0205	1		96,53					25				3	35	3	65													10	69,90									
0205	1					PR 99	1																					10	70,01	cebrado								
0205	1					ED 99	1																					14	70,07	no transite por banquina								
0205	1		96,73					25				3	35	3	65													10	70,09									
0205	1		96,89					25				3	35	3	65													10	70,26									
0205	1							24																				10	70,32									
0205	1		97,00	0097								3	35	3	65													10	70,37									
0205	1		97,03					24				3	35	3	65													10	70,38									
0205	1					RE 16	1																					10	70,38	maxima 80								
0205	1		97,07					24				3	35	3	65													10	70,40									
0205	1					SA 07	3																					10	70,42									

RUTA NACIONAL N° 205 - CORREDOR SUR - SECCION: KM 63,59 -188,56

PLANILLA DE RUTA

Ruta	Distrito	Descripción	Ubicación	Ecuación	Poste Kilométrico	Señal		Estruc-turas	Interseccion Camino con			Alambrados		Calzada Izquierda				Calzada Derecha				Cruce Ferroviario	Rural/Urbano	Limite de Zona	Topografía	Iluminación	Cont.de Acceso	Año	Distancia al Origen	OBSERVACIONES													
						Tipo	Ubicación		Tipo	Ubicación	Tipo	N° de Ruta	Jurisdicción	Pavimento	Curva Horizontal	Tipo	Distancia	Tipo	Distancia	Tipo	Ancho										Tipo	Ancho	Tipo	Ancho	Tipo	Ancho	Tipo	Ancho	Tipo	Ancho	Tipo	Ancho	N° de Trochas
0205	1							24																				10	70,44														
0205	1		97,13					25																					10	70,50													
0205	1																												10	70,55	atencion a 500 m acceso a Lobos												
0205	1																												10	70,72	empalme lateral												
0205	1																												10	70,73	maxima 110 fin zona urbana												
0205	1		97,36																										10	70,73	columna simple brazo lado derecho + maxima 60 zona urbana												
0205	1		97,40																										10	70,77													
0205	1																												10	70,80	comienza curva a la izquierda												
0205	1																												10	70,87	cebrado												
0205	1																												10	70,90	bifurcacion												
0205	1																												10	70,93	Uribelarrea 20, Cañuelas 32, Bs. As. 98												
0205	1																												10	70,93	Ruta 205												
0205	1		97,58																										10	70,95													
0205	1		97,59																										10	70,96	Laguna Lobos 18												
0205	1		97,62																										10	70,97													
0205	1																												10	70,97	cebrado												
0205	1																												10	70,97	cebrado												
0205	1																												10	70,97	cebrado												
0205	1																												10	70,97	cruce tubería de gas												
0205	1		97,64																										10	70,99													
0205	1		97,68																										10	70,99													
0205	1		97,69																										10	71,03	maxima 40												
0205	1																												10	71,07													
0205	1																												14	71,10	prohibido girar en U												
0205	1		97,76																										10	71,11	inicio canalización + dirección obligatoria												
0205	1																												10	71,11													
0205	1																												10	71,12	inicio iluminación 8 columnas												
0205	1																												10	71,14													
0205	1		97,82																										10	71,18	Lobos 4; Emp. Lobos 5.												
0205	1																												10	71,23	Lobos Centro												
0205	1	ACC. A LOBOS (D)	97,91																										10	71,26	Acceso a Lobos												
0205	1																												10	71,26	ceda el paso												
0205	1																												10	71,27	pare												
0205	1																												10	71,30	ceda el paso												
0205	1		97,96	0098																									10	71,32	mojon kilometrico												
0205	1		98,06																										10	71,39	fin iluminación												
0205	1																												10	71,42													
0205	1		98,10																										10	71,42	fin canalización + dirección obligatoria												
0205	1																												10	71,42	panel de prevención												
0205	1		98,15																										10	71,42	Lobos 4; Emp. Lobos 5.												
0205	1																												14	71,47	prohibido girar en U												
0205	1																												10	71,50	tubería de gas												
0205	1																												10	71,50	L. de Lobos 18; R. Perez 39; Saladillo 86												
0205	1		98,16																										10	71,52													
0205	1																												10	71,54	bifurcacion												
0205	1		98,20																										10	71,55													
0205	1		98,21																										10	71,57													
0205	1																												10	71,61	maxima 40												
0205	1																												10	71,65	empalme lateral												
0205	1																												10	71,73													
0205	1																												10	71,87													
0205	1		98,50																										10	71,94													
0205	1																												10	72,04	animales sueltos												
0205	1		98,58																										10	72,08													
0205	1																												10	72,11	maxima 60												
0205	1																												10	72,20													
0205	1																												10	72,29													
0205	1																												10	72,35	mojon kilometrico												

RUTA NACIONAL N° 205 - CORREDOR SUR - SECCION: KM 63,59 -188,56

PLANILLA DE RUTA

Ruta	Distrito	Descripción	Ubicación	Ecuación	Poste Kilométrico	Señal		Estructuras	Interseccion Camino con			Alambrados		Calzada Izquierda				Calzada Derecha				Cruce Ferroviario	Rural/Urbano	Limite de Zona	Topografía	Iluminación	Cont.de Acceso	Año	Distancia al Origen	OBSERVACIONES								
						Tipo	Ubicación		Tipo	Ubicación	Tipo	N° de Ruta	Jurisdicción	Pavimento	Curva Horizontal	Izquierdo	Derecho	Banquina	Izquierda	Pavimento	Banquina										Derecha	Cantero Central	Banquina	Izquierda	Pavimento	Banquina	Derecha	N° de Trochas
0205	1					ED 99	3																				14	72,35	utilice la banquina solo en caso de emergencia									
0205	1							24																				10	72,43									
0205	1		98,72			RE 23	1	23	02		S	3	35	3	35													10	72,44									
0205	1		98,93			IN 12	1					3	35	3	35													10	72,55	Lobos centro 2 km								
0205	1		99,00					23				3	35	3	35													10	72,57									
0205	1					PR 17	1																					10	72,60	empalme lateral								
0205	1					ED 99	3																					14	72,62	no transite por banquina								
0205	1	ACC. A LOBOS (D)	99,34					23	02		H	3	35	3	35													10	72,70									
0205	1					RE 18	1																					10	72,70	direccion obligatoria en inicio nariz calle acceso Lobos								
0205	1					RE 18	1																					10	72,70	direccion obligatoria en fin nariz calle acceso Lobos								
0205	1					PR 99	1																					10	72,70	panel de prevencion en fin nariz calle acceso Lobos								
0205	1					RE 23	1																					10	72,70	pare ingreso con precaución								
0205	1					IN 17	1																					10	72,70	Cañuelas, Buenos Aires, Roque Perez								
0205	1					IN 05	1																					10	72,70	Ruta 205								
0205	1					RE 24	1																					10	72,73	ceda el paso								
0205	1					ED 99	3																					10	72,75	para girar a la izquierda espere en la banquina								
0205	1					PR 12	1																					10	72,76	cruce								
0205	1		99,45					24				3	35	3	35													10	72,81									
0205	1					PR 16	3																					10	72,82	empalme lateral								
0205	1	CAM. A F.A.BERRA (I) Y SOC. RURAL DE LOBOS (D)	99,49					25	01		S	3	35	3	35													10	72,84									
0205	1					RE 23	1																					10	72,84	pare								
0205	1					RE 23	3																					10	72,84	pare								
0205	1					PR 99	1																					10	72,86	cebrado								
0205	1		99,57			IN 12	3					3	35	3	35													10	72,93	Lobos centro 2 km								
0205	1					PR 12	3																					10	73,02	cruce								
0205	1		99,70					24				3	35	3	35													10	73,07									
0205	1		99,79					24				3	35	3	35													10	73,13									
0205	1		99,80			RE 23	1	23	02		S	3	35	3	35													10	73,15									
0205	1							24																					10	73,21								
0205	1							23																					10	73,22								
0205	1					RE 16	1																					10	73,25	maxima 80 fin zona urbana								
0205	1		99,81			RE 16	2	37				3	35	3	35													10	73,25	columna simple brazo lado izquierdo + maxima 60 zona urbana								
0205	1					PR 99	3																					10	73,25	cebrado								
0205	1							24																				10	73,30									
0205	1							15																				10	73,31	cruce tubería gas natural								
0205	1					IN 01	3																					10	73,35	Ruta 205								
0205	1				0100	IN01	1																					10	73,36	mojon kilometrico + Ruta 205								
0205	1		99,85					24				3	35	3	35													10	73,50									
0205	1		99,93			PR 42	3					3	35	3	35													10	73,53	animales sueltos								
0205	1		100,32					02				3	35	3	35													10	73,69									
0205	1					PR 99	1																						10	73,70	cebrado							
0205	1					PR 99	3																					10	73,70	cebrado								
0205	1		100,41			RE 23	1	23	02		S	3	35	3	35													10	73,77									
0205	1					IN 99	3																					10	73,97	emergencia en ruta * 767								
0205	1		100,83			RE 23	1	23	02		S	3	35	3	35													10	74,19									
0205	1							24																				10	74,36									
0205	1	EA.SAN BERNARDO (I)	101,00		0101			24				3	35	3	35													10	74,39									
0205	1					PR 99	1																						10	74,43	cebrado							
0205	1					RE 16	1																					10	74,46	maxima 60								
0205	1		101,13					25	02		S	3	35	3	35													10	74,50									
0205	1		101,27					23				3	35	3	35													10	74,63									
0205	1					RE 16	3																					10	74,69	maxima 80								
0205	1					PR 48	1																					10	74,71	bifurcacion								
0205	1					RE 01	3																					14	74,77	contramano								
0205	1					RE 05	3																					14	74,77	prohibido girar en U								
0205	1							23																				10	74,77									

RUTA NACIONAL N° 205 - CORREDOR SUR - SECCION: KM 63,59 -188,56

PLANILLA DE RUTA

Ruta	Distrito	Descripción	Ubicación	Ecuación	Poste Kilométrico	Señal		Estruc-turas	Interseccion Camino	con	Alambrados		Calzada Izquierda				Calzada Derecha				Cruce Ferroviario	Rural/Urbano	Limite de Zona	Topografía	Iluminación	Cont.de Acceso	Año	Distancia al Origen	OBSERVACIONES								
						Tipo	Ubicación				Tipo	Ubicación	Tipo	Ubicación	Tipo	Ubicación	Tipo	Ubicación	Tipo	Ubicación										Tipo	Ubicación	Tipo	Ubicación	Tipo	Ubicación	Tipo	Ubicación
0205	1																								10	74,78											
0205	1	INICIO CANALIZACIÓN																							10	74,82											
0205	1																								10	74,84											
0205	1																								10	74,84											
0205	1																								14		con lluvia máxima 80										
0205	1	ACC. A CEMENTERIO DE LOBOS (D)	101,50	1																					10	74,86											
0205	1																								10	75,03	grafico										
0205	1																								10	75,08	cebrado										
0205	1																								10	75,11	bifurcacion										
0205	1																								10	75,12	4 chevrone										
0205	1																								14	75,15	estrechamiento de calzada										
0205	1		101,87																						10	75,24	Lobos 4; Cañuelas 35; Buenos Aires 102ç										
0205	1	ALTO NIVEL F.C.G.ROCA	101,89																						10	75,26											
0205	1		101,99	0102																					10	75,35											
0205	1																								10	75,41	ceda el paso										
0205	1																								10	75,46	empalme lateral										
0205	1																								14	75,46	mantenga su derecha										
0205	1																								10	75,53	empalme lateral										
0205	1		102,18																						10	75,55	Cañuelas										
0205	1																								10	75,60	Lobos; Cañuelas; Buenos Aires										
0205	1																								10	75,60	Ruta 205										
0205	1																								10	75,60	panel de prevencion										
0205	1																								14	75,61	direcciones permitidas										
0205	1																								10	75,66	Lobos, Navarro, Monte										
0205	1																								10	75,66	Ruta 205 y Ruta 41										
0205	1																								10	75,76	panel de prevencion										
0205	1																								14	75,76	direcciones permitidas										
0205	1																								10	75,77	Laguna de Lobos 15										
0205	1																								10	75,88	Lobos, Cañuelas										
0205	1	ALTO NIVEL R.P.N°41	102,55																						10	75,92											
0205	1																								10	76,03	grafico										
0205	1																								10	76,14	atencion a 500 m acceso a Lobos										
0205	1																								14	76,18	direcciones permitidas										
0205	1																								10	76,18	maxima 40										
0205	1																								10	76,20	panel de prevencion										
0205	1																								10	76,28	ceda el paso										
0205	1																								10	76,35	poste SOS a 5 km										
0205	1		103,03	0103																					10	76,39											
0205	1																								14	76,41	Cañuelas 36, Bs As 102, Monte 40										
0205	1																								10	76,43	estrechamiento de calzada										
0205	1																								10	76,48	Monte; Navarro										
0205	1																								10	76,55	bifurcacion										
0205	1																								10	76,56	grafico										
0205	1																								10	76,63	Lag. De Lobos 14; R. Perez 34; Saladillo 81										
0205	1																								10	76,63	Ruta 205										
0205	1																								10	76,63	maxima 60										
0205	1	fin canalizacion																							10	76,72	contramano										
0205	1																								10	76,72	prohibido girar en U										
0205	1																								10	76,72	direccion obligatoria										
0205	1																								10	76,72	panel de prevencion										
0205	1																								10	76,72	atencion a 500 m empalme de ruta										
0205	1																								10	76,76	maxima 110 con lluvia 80										
0205	1																								10	76,82	atencion a 300 m fin de banquina pavimentada										
0205	1																								10	76,83	bifurcacion										
0205	1																								10	76,89	maxima 80										
0205	1																								10	76,92											

RUTA NACIONAL N° 205 - CORREDOR SUR - SECCION: KM 63,59 -188,56

PLANILLA DE RUTA

Ruta	Distrito	Descripción	Ubicación	Ecuación	Poste Kilométrico	Señal		Estruc-turas	Interseccion Camino con			Alambrados		Calzada Izquierda				Calzada Derecha				Cruce Ferroviario	Rural/Urbano	Limite de Zona	Topografía	Iluminación	Cont.de Acceso	Año	Distancia al Origen	OBSERVACIONES												
						Tipo	Ubicación		Tipo	Tipo	N° de Ruta	Jurisdicción	Pavimento	Curva horizontal	Tipo	Distancia	Tipo	Distancia	Banquina	Izquierda	Pavimento										Ancho	Banquina	Derecha	Ancho	Tipo	Ancho	Tipo	Ancho	Tipo	Ancho	Tipo	Ancho
0205	1					PR 36	1																				10	77,06	puente angosto													
0205	1					IN 11	1																				10	77,16	A° Salgado													
0205	1					RE 99	1																				10	77,18	prohibido pescar sobre los puentes													
0205	1					PR 99	1																				10	77,19	cebrado													
0205	1					PR 99	3																				10	77,19	cebrado													
0205	1	A.SALGADO (PUENTE)	103,79					02				3	35	3	35												10	77,20														
0205	1					PR 99	1																				10	77,25	cebrado													
0205	1					PR 99	3																				10	77,25	cebrado													
0205	1					ED 99	3																				10	77,26	prohibido pescar sobre los puentes													
0205	1	A° SALGADO	103,88			IN11	3					3	35	3	35											10	77,27	A° Salgado														
0205	1					PR 36	3																				10	77,38	puente angosto													
0205	1		104,00		0104							3	35	3	35											10	77,39															
0205	1					ED 99	1																				10	77,46	la presencia de animales debe ser denunciada													
0205	1					IN 99	3																				10	77,53	atencion a 300 m fin de banquina pavimentada													
0205	1					RE 06	1																				10	77,70	prohibido estacionar no transite por la banquina													
0205	1		104,44					25				3	35	3	35											10	77,83															
0205	1					RE 16	1																				10	78,01	maxima 80													
0205	1					RE 16	3																				10	78,01	maxima 110 con lluvia 80													
0205	1		104,67			PR03	1					3	35	3	35											10	78,07	curva a la izquierda														
0205	1		104,84									2	3	35	3	35										10	78,17	inicio de curva														
0205	1		105,01		0105							3	35	3	35											10	78,35	mojon kilometrico														
0205	1	EA. LOS APAMATES (D)	105,28			RE 23	1		02		S	3	35	3	35											10	78,55															
0205	1					RE 23	3																				10	78,55														
0205	1		105,18			RE 16	1	01				3	35	3	35											10	78,59	maxima 60														
0205	1					PR 99	1																				10	78,59	cebrado													
0205	1					PR 99	3																				10	78,59	cebrado													
0205	1							23																			10	78,71														
0205	1					ED 99	1																				10	78,84	prohibido transitar por la banquina													
0205	1		105,42									3	3	28*	3	27*										10	78,87	fin de curva														
0205	1		105,70			IN12	1					3	28	3	27											10	78,96	Lag de Lobos 11														
0205	1					PR 04	3																				10	79,01	curva a la derecha													
0205	1	CLUB DE CAMPO LA FEDERALA (I)	105,78					24				3	28	3	27											10	79,12															
0205	1					IN 11	1																				10	79,12	aeródromo provincial													
0205	1		105,86					24				3	28	3	27											10	79,19															
0205	1					IN 99	3																				10	79,23	precaucion zona de niebla													
0205	1							24																			10	79,28														
0205	1	ACC. AL AERoclUB FORTIN LOBOS	105,91					23		02		S	3	28	3	27										10	79,31															
0205	1		105,96		0106	RE 23	3					3	28	3	27											10	79,37	mojon + inicio iluminacion 11 luminarias														
0205	1					RE 06	3																			10	79,42	prohidibo estacionar y detenerse														
0205	1																									10	79,42	semaforo lado izquierdo														
0205	1																									10	79,45	semaforo lado izquierdo														
0205	1	BALANZA FIJA D.N.V. LOBOS (I)	106,05					35				3	28	3	27											10	79,47	balanza lado izquierdo														
0205	1					PR 31	3																			10	79,47	lomo de burro														
0205	1																									10	79,48	semaforo lado izquierdo														
0205	1					PR 31	3																			10	79,49	lomo de burro														
0205	1					PR 31	3																			10	79,54	lomo de burro														
0205	1					RE 16	1																			10	79,66	maxima 110 con lluvia 80														
0205	1					RE07	1																			10	79,66	prohibido adelantarse														
0205	1					ED 99	3																			10	79,67	ingrese despacio														
0205	1		106,28					23				3	28	3	27											10	79,69															
0205	1		106,31									3	28	3	27											10	79,71	fin iluminacion + semaforo lado izquierdo														
0205	1					RE 16	3																			10	79,72	maxima 40														
0205	1		106,35					23				3	28	3	27											10	79,76															
0205	1		106,36			IN 12	3					3	28	3	27											10	79,77	aeródromo provincial														
0205	1					SA 07	1																			10	79,80	poste a 1 km														

RUTA NACIONAL N° 205 - CORREDOR SUR - SECCION: KM 63,59 -188,56

PLANILLA DE RUTA

Ruta	Distrito	Descripción	Ubicación	Ecuación	Poste Kilométrico	Señal		Estructuras	Interseccion Camino			Alambrados		Calzada Izquierda				Calzada Derecha				Cruce Ferroviario	Rural/Urbano	Limite de Zona	Topografía	Iluminación	Cont.de Acceso	Año	Distancia al Origen	OBSERVACIONES									
						Tipo	Ubicación		Tipo	Ubicación	Tipo	N° de Ruta	Jurisdicción	Pavimento	Curva Horizontal	Izquierdo		Derecho		Banquina Izquierda	Ancho										Pavimento		Banquina Derecha	Ancho	Tipo	Ancho	Tipo	Ancho	N° de Trochas
																Tipo	Distancia	Tipo	Distancia												Tipo	Ancho							
0205	1					RE 16	3																			10	79,88	maxima 60											
0205	1					IN 99	3																				10	79,94	camiones ingreso obligatorio										
0205	1					RE 16	3																				10	80,02	maxima 80										
0205	1					IN 99	1																				10	80,13	atencion a 300 m fin de banquina pavimentada										
0205	1					PR 99	1																				10	80,20	cebrado										
0205	1					PR 99	3																				10	80,24	cebrado										
0205	1					IN 99	3																				10	80,27	atencion a 1000 m control de cargas										
0205	1					PR 99	1																				10	80,34	cebrado										
0205	1					PR 36	1																				10	80,34	punto angosto										
0205	1	A° LAS GARZAS	107,00		0107	IN11	1					3	28	3	27			A	2,5	A4	7,3	A	2,5	2		R	L	10	80,41	A° Las Garzas									
0205	1					ED 99	1																				10	80,44	prohibido pescar sobre los puentes										
0205	1					PR 99	1																				10	80,46	cebrado										
0205	1					PR 99	3																				10	80,46	cebrado										
0205	1	A.LAS GARZAS (PUENTE)	107,06					02				3	28	3	27			A	2,5	A4	7,3	A	2,5	2		R	L	10	80,47										
0205	1					PR 99	1																				10	80,57	cebrado										
0205	1					PR 99	3																				10	80,57	cebrado										
0205	1					ED 99	3																				10	80,59	prohibido pescar sobre los puentes										
0205	1	A° LAS GARZAS	107,19			IN11	3					3	28	3	27			A	2,5	A4	7,3	A	2,5	2		R	L	10	80,60	A° Las Garzas									
0205	1					PR 36	3																				10	80,71	punto angosto										
0205	1					PR 99	1																				10	80,80	cebrado										
0205	1					PR 99	3																				10	80,84	cebrado										
0205	1					SA 07	1																				10	80,85	poste SOS										
0205	1		107,56					23				3	28	3	27			A	2,5	A4	7,3	A	2,5	2		R	L	10	80,95										
0205	1	POSTE S.O.S. (D)	107,56					38				3	28	3	27			A	2,5	A4	7,3	A	2,5	2		R	L	10	80,95	poste SOS lado derecho + cebrado									
0205	1		107,58					24		03		S	3	28	3	27			A	2,5	A4	7,3	A	2,5	2		R	L	10	80,96									
0205	1					SA 07	3																				10	81,02	poste SOS										
0205	1					IN 99	3																				10	81,10	atencion a 300 m fin de banquina pavimentada										
0205	1	EA. LAS GARZAS (D)	107,92					23				3	28	3	27			A	2,5	A4	7,3	A	2,5	2		R	L	10	81,32										
0205	1		107,98		0108							3	28	3	27			A	2,5	A4	7,3	A	2,5	2		R	L	10	81,47	mojon kilometrico									
0205	1		108,18					24				3	28	3	27			A	2,5	A4	7,3	A	2,5	2		R	L	10	81,57										
0205	1					PR 41	1																				10	81,70	cruce escolares										
0205	1		108,35					23				3	28	3	27			A	2,5	A4	7,3	A	2,5	2		R	L	10	81,75										
0205	1					SA 07	3																				10	81,78											
0205	1					IN 12	1																				14	81,79	carboni 20										
0205	1	ESCUELA N°22 (I)	108,44					24				3	28	3	27			A	2,5	A4	7,3	A	2,5	2		R	L	10	81,84										
0205	1		108,53					24				3	28	3	27			A	2,5	A4	7,3	A	2,5	2		R	L	10	81,94										
0205	1	PQUE. VIVERO LOBOS D.N.V.	108,60			RE 23	3	25		01		S	3	25*	3	25*			A	2,5	A4	7,3	A	2,5	2		R	L	10	81,99									
0205	1					RE 23	1																				14	82,00	pare										
0205	1					PR 41	3																				10	82,01	cruce escolares										
0205	1		108,68					23				3	25	3	25			A	2,5	A4	7,3	A	2,5	2		R	L	10	82,05										
0205	1		108,72					24				3	25	3	25			A	2,5	A4	7,3	A	2,5	2		R	L	10	82,12										
0205	1		108,80					24				3	25	3	25			A	2,5	A4	7,3	A	2,5	2		R	L	10	82,20										
0205	1					IN 12	3																				14	82,21	carboni 20										
0205	1		108,85					25				3	25	3	25			A	2,5	A4	7,3	A	2,5	2		R	L	10	82,26										
0205	1		108,92					25				3	25	3	25			A	2,5	A4	7,3	A	2,5	2		R	L	10	82,33										
0205	1	EA. EL MOROCHO (I)	109,00					25				3	25	3	25			A	2,5	A4	7,3	A	2,5	2		R	L	10	82,40										
0205	1		109,00		0109							3	25	3	25			A	2,5	A4	7,3	A	2,5	2		R	L	10	82,41										
0205	1		109,09					25				3	25	3	25			A	2,5	A4	7,3	A	2,5	2		R	L	10	82,50										
0205	1		109,21					25				3	25	3	25			A	2,5	A4	7,3	A	2,5	2		R	L	10	82,63										
0205	1							24																			10	82,65											
0205	1		109,29					25				3	25	3	25			A	2,5	A4	7,3	A	2,5	2		R	L	10	82,71										
0205	1					RE 06	1																				10	82,78	prohibido estacionar no transite por la banquina										
0205	1					RE 06	3																				10	82,81	prohibido estacionar no transite por la banquina										
0205	1					IN 99	1																				10	83,01	atencion a 2000 m empalme de ruta										
0205	1		109,68					25				3	25	3	25			A	2,5	A4	7,3	A	2,5	2		R	L	10	83,10										
0205	1		110,00		0110	PR 39	1																				12	83,41	con lluvia calzada resbaladiza										
0205	1					ED 99	3																				10	83,41	ante la presencia de animales sueltos llame al										

RUTA NACIONAL N° 205 - CORREDOR SUR - SECCION: KM 63,59 -188,56

PLANILLA DE RUTA

Ruta	Distrito	Descripción	Ubicación	Ecuación	Poste Kilométrico	Señal		Estruc-turas	Interseccion Camino con			Alambrados			Calzada Izquierda				Calzada Derecha				Cruce Ferroviario	Rural/Urbano	Limite de Zona	Topografía	Iluminación	Cont.de Acceso	Año	Distancia al Origen	OBSERVACIONES										
						Tipo	Ubicación		Tipo	Ubicación	Tipo	N° de Ruta	Jurisdicción	Pavimento	Curva Horizontal	Tipo	Distancia	Tipo	Distancia	Tipo	Ancho	Tipo										Ancho	Tipo	Ancho	Tipo	Ancho	Tipo	Ancho	Tipo	Ancho	N° de Trochas
0205	1					SA 07	1																				10	83,44	poste SOS a 5 km												
0205	1					PR 04	1																					10	83,67	curva a la derecha											
0205	1																											10	83,86	inicio de curva											
0205	1					IN 99	1																					10	83,91	atencion a 1000 m empalme de ruta											
0205	1		109,99									3	3	25	3	25												10	84,12	fin de curva											
0205	1							24																				10	84,17												
0205	1					RE 16	1																					10	84,28	maxima 80											
0205	1					PR 03	3																					10	84,28	curva a la izquierda											
0205	1					IN 17	3																					10	84,43	Lobos 13; Cañuelas 44; Buenos Aires 110											
0205	1					IN 01	3																					10	84,43	Ruta 205											
0205	1		111,00		0111	RE 16	1																					10	84,45	mojon + maxima 60											
0205	1		111,04					01																				10	84,51												
0205	1					PR 99	1																					10	84,51	cebrado											
0205	1					PR 99	3																					10	84,51	cebrado											
0205	1					RE 07	1																					10	84,55	prohibido adelantarse											
0205	1					RE 07	3																					10	84,55	prohibido adelantarse											
0205	1					RE 16	3																					10	84,55	maxima 110 con lluvia 80											
0205	1					PR 48	1																					10	84,63	separador fisico											
0205	1					PR 16	1																					10	84,69	empalme lateral + comienzo iluminacion 23 columnas 1 luminaria											
0205	1					RE 18	4																					10	84,76	direccion obligatoria											
0205	1					PR 99	4																					10	84,76	cebrado											
0205	1					RE 01	7																					10	84,76	contramano											
0205	1					PR 49	7																					10	84,76	separador fisico											
0205	1					RE 24	7																					10	84,80	ceda el paso											
0205	1		111,29			IN 17	1																					10	84,81	Laguna de Lobos; Roque Perez; Saladillo											
0205	1					RE 23	4																					10	84,84	pare											
0205	1					IN 99	4																					10	84,84	giro izquierdo permitido											
0205	1	ACC. A LAGUNA DE LOBOS (I)	111,44					03																				10	84,91												
0205	1					RE 18	7																					10	84,91	direccion obligatoria											
0205	1					IN 11	7																					10	84,91	Laguna de Lobos											
0205	1					RE 23	7																					10	84,91	pare											
0205	1					PR 99	7																					10	84,91	cebrado											
0205	1					IN 11	7																					10	84,91	Lobos											
0205	1					IN 99	7																					10	84,91	direcciones permitidas											
0205	1					RE 18	7																					10	84,91	direccion obligatoria											
0205	1					IN 11	7																					10	84,91	Roque Perez											
0205	1					RE 24	7																					10	84,92	ceda el paso											
0205	1					RE 24	7																					10	84,94	ceda el paso											
0205	1					IN 13	7																					10	84,95	Laguna de Lobos; Salvador Maria											
0205	1					PR 99	7																					10	84,95	cebrado											
0205	1	fin de canalizacion (fin isleta)				PR 48	1																					10	85,07	separador fisico											
0205	1					RE 18	4																					10	85,07	direccion obligarotia											
0205	1					PR 99	4																					10	85,07	cebrado											
0205	1		111,54																									10	85,11	fin iluminacion											
0205	1					PR 17	3																					10	85,12	empalme lateral											
0205	1					IN 99	1																					10	85,16	emergencia en ruta * 767											
0205	1					PR 48	3																					10	85,16	separador fisico											
0205	1							24																				10	85,19												
0205	1					RE 16	3																					10	85,27	maxima 60, precaucion reduzca velocidad											
0205	1		111,56			IN17	1																					10	85,31	R: Perez 23; Saladillo 72; Bolivar 215											
0205	1					IN 99	3																					10	85,45	atencion a 500 m Laguna de Lobos											
0205	1		112,00		0112	RE 16	1																					10	85,46	maxima 110 con lluvia 80											
0205	1					RE 16	3																					10	85,53	maxima 60 precaucion reduzca velocidad											
0205	1		112,21			IN17	1																					10	85,68	Saladillo 72; Azul 221; Sa: de la Ventana 446											
0205	1					IN 01	1																					10	85,68	Ruta 205											
0205	1					RE 07	1																					10	85,76	prohibido adelantarse											
0205	1					RE 16	3																					10	85,76	maxima 80											

RUTA NACIONAL N° 205 - CORREDOR SUR - SECCION: KM 63,59 -188,56

PLANILLA DE RUTA

Ruta	Distrito	Descripción	Ubicación	Ecuación	Poste Kilométrico	Señal		Estructuras		Interseccion Camino			Curva Horizontal	Alambrados			Calzada Izquierda				Calzada Derecha				N° de Trochas	Cruce Ferroviario	Rural/Urbano	Limite de Zona	Topografía	Iluminación	Cont.de Acceso	Año	Distancia al Origen	OBSERVACIONES										
						con		Tipo	Ubicación	Tipo	Ubicación	Tipo		N° de Ruta	Jurisdicción	Pavimento	Tipo	Distancia	Tipo	Distancia	Tipo	Ancho	Tipo	Ancho											Tipo	Ancho	Tipo	Ancho	Tipo	Ancho	Tipo	Ancho	Tipo	Ancho
						Tipos	Ubicaciones																																					
						Tipos	Ubicaciones	Tipos	Ubicaciones	Tipos	Tipos	Tipos		Tipos	Tipos	Tipos	Tipos	Tipos	Tipos	Tipos	Tipos	Tipos	Tipos	Tipos											Tipos	Tipos	Tipos	Tipos	Tipos	Tipos	Tipos	Tipos	Tipos	Tipos
0205	1		112,35																														10	85,82										
0205	1					PR 99	1							3	25	3	75																10	85,82	cebrado									
0205	1					PR 99	3																										10	85,82	cebrado									
0205	1					SA 07	3																										10	85,84	poste SOS a 5 km									
0205	1		112,40			PR03	1							3	25	3	75																10	85,86	curva a la izquierda									
0205	1					IN 99	3																										10	85,90	atencion a 1000 m empalme de ruta									
0205	1					IN 99	1																										10	85,94	precaucion zona de niebla									
0205	1																																10	86,01	inicio de curva									
0205	1																																10	86,17	fin de curva									
0205	1		112,88			PR04	7							3	25	3	75																10	86,35	curva a la derecha									
0205	1		112,99		0113									3	25	3	75																10	86,46	mojon kilometrico									
0205	1					IN 99	1																										10	86,54	emergencia en ruta * 767									
0205	1		113,31											3	25	3	75																10	86,78										
0205	1					PR 99	1																											10	86,78	cebrado								
0205	1					PR 99	3																											10	86,78	cebrado								
0205	1					IN 99	3																											10	86,92	atencion a 2000 m acceso a Laquna de Lobos								
0205	1					PR 42	1																											10	87, 26	animales sueltos								
0205	1	EA. LOS PINOS (D)	113,98											3	25	3	75																	10	87,46									
0205	1		113,99		0114									3	25	3	75																	10	87,47									
0205	1					PR 42	3																											10	87,74	animales sueltos								
0205	1		114,60											3	25	3	75																	10	88,08									
0205	1					PR 99	1																												10	88,08	cebrado							
0205	1					PR 99	3																												10	88,08	cebrado							
0205	1					SA 07	1																												10	88,14	cartel poste SOS							
0205	1		114,72											3	25	3	75																	10	88,20									
0205	1	POSTE S.O.S. (D)	114,75											3	25	3	75																	10	88,22	poste SOS lado der5echo								
0205	1	EA. LA CANDELARIA (D)																																10	88,23									
0205	1					SA 07	3																												10	88,32	cartel poste SOS							
0205	1		114,98		0115									3	25	3	75																	10	88,47									
0205	1																																		10	88,50								
0205	1		115,14			PR04	1							3	25	3	75																	10	88,62	curva a la derecha								
0205	1		115,37											1	3	25	3	75																10	88,75	inicio curva								
0205	1		115,53											3	3	25	3	75																10	89,04	fin curva								
0205	1		115,70			PR03	3							3	25	3	75																	10	89,18	curva a la izquierda								
0205	1		115,76											3	25	3	75																	10	89,23									
0205	1					PR 99	1																											10	89,23	cebrado								
0205	1					PR 99	3																												10	89,23	cebrado							
0205	1		115,99		0116									3	25	3	75																	10	89,46									
0205	1					SA 07	3																												10	89,66	poste SOS a 1 km							
0205	1		116,24											3	25	3	75																	10	89,75									
0205	1		116,26											3	25	3	75																	10	89,77									
0205	1					PR 12	1																												10	90,06	cruce							
0205	1	EA. LA NILDA (I)	116,63											3	25	3	75																	10	90,09									
0205	1		116,72			IN12	1							3	25	3	75																	10	90,19	Salvador Maria								
0205	1		116,83											3	25	3	75																	10	90,30									
0205	1					PR 99	1																												10	90,30	cebrado							
0205	1					PR 99	3																												10	90,30	cebrado							
0205	1	ACC. A SALVADOR MARIA (I)	116,86			RE 23	3			03	S			3	25	3	75																	10	90,32									
0205	1																																		10	90,32								
0205	1		116,87											3	25	3	75																	10	90,34									
0205	1					PR 99	1																												10	90,34	cebrado							
0205	1					PR 99	3																												10	90,34	cebrado							
0205	1		117,00		0117									3	25	3	75																	10	90,46									
0205	1					IN 12	3																											14	90,46	Salvador Maria								
0205	1					SA 07	1																											10	90,54									
0205	1					PR 12	3																												10	90,57	cruce							
0205	1		117,60											3	25	3	75																	10	91,06									

RUTA NACIONAL N° 205 - CORREDOR SUR - SECCION: KM 63,59 -188,56

PLANILLA DE RUTA

Ruta	Distrito	Descripción	Ubicación	Ecuación	Poste Kilométrico	Señal		Estruc-turas	Interseccion Camino con			Alambrados			Calzada Izquierda					Cantero Central		Calzada Derecha					OBSERVACIONES																			
						Tipo	Ubicación		Tipo	Ubicación	Tipo	N° de Ruta	Jurisdicción	Pavimento	Curva horizontal	Tipo	Distancia	Tipo	Distancia	Tipo	Ancho	Tipo	Ancho	Tipo	Ancho	Tipo		Ancho	Tipo	Ancho	Tipo	Ancho	Tipo	Ancho												
																																			Tipo	Ancho	Tipo	Ancho	Tipo	Ancho	Tipo	Ancho	Tipo	Ancho	Tipo	Ancho
0205	1		118,00		0118																							10	91,46																	
0205	1		118,04			PR03	1																						10	91,49	curva izquierda															
0205	1		118,28										2	3	25	3	75												10	91,65																
0205	1		118,52																										10	91,71																
0205	1								24																				10	91,98																
0205	1		118,54			RE 23	1	23		02	S		3	25	3	75													10	92,00																
0205	1		118,60										3	3	25	3	75												10	92,09																
0205	1					PR 04	3																						10	92,25																
0205	1		118,78					23					3	25	3	75													10	92,26																
0205	1		119,00										3	25	3	75													10	92,44																
0205	1					IN 99	3																						10	92,46	emergencia en ruta * 767															
0205	1		119,15					01					3	25	3	75													10	92,62																
0205	1					PR 99	1																						10	92,62	cebrado															
0205	1					PR 99	3																						10	92,62	cebrado															
0205	1					SA 07	3																						10	92,67																
0205	1		119,56					24					3	25	3	75													10	93,03																
0205	1					IN 99	1																						10	93,04	emergencia en ruta * 767															
0205	1		120,01			ED 99	1						3	25	3	75													10	93,47	utilice la banquina solo en caso de emergencia															
0205	1					ED 99	3																						10	93,47	ante la presencia de animales sueltos llame al															
0205	1					PR 99	1																						10	93,89	cebrado															
0205	1					PR 99	1																						10	93,96	cebrado															
0205	1		120,54			RE 23	3			03	S		3	25	3	75													10	94,00																
0205	1		120,56					01					3	25	3	75													10	94,03																
0205	1					PR 99	1																						10	94,03	cebrado															
0205	1					PR 99	3																						10	94,03	cebrado															
0205	1					IN 99	1																						10	94,11	la presencia de animales sueltos debe ser denunciada															
0205	1	EA. EL BANADERO (I)	120,92					24					3	25	3	75													10	94,36																
0205	1		120,99										3	25	3	75													10	94,46																
0205	1		121,02					23					3	25	3	75													10	94,48																
0205	1		121,08			RE 23	1	23		02	S		3	25	3	75														10	94,54															
0205	1		121,64			PR04	1						3	25	3	75													10	95,12	curva a la derecha															
0205	1		121,80			PR 39	3																					12	95,26	con lluvia calzada resbaladiza																
0205	1					SA 07	1																					14	95,28	poste SOS a 1 km																
0205	1		121,89									1	3	25	3	75													10	95,30	inicio curva															
0205	1							23																					10	95,37																
0205	1							25																					10	95,39																
0205	1		121,99										3	25	3	75													10	95,47	mojon kilometrico															
0205	1		122,04										3	25	3	75													10	95,53	fin curva															
0205	1		122,14					23					3	25	3	75													10	95,62																
0205	1		122,21			PR03	3						3	25	3	75													10	95,69	curva izquierda															
0205	1		122,31					01					3	25	3	75													10	95,78																
0205	1					PR 99	1																						10	95,78	cebrado															
0205	1					PR 99	3																						10	95,78	cebrado															
0205	1		122,49			PR03	1						3	25	3	75													10	95,94																
0205	1					PR 41	1																						10	96,03	cruce escolares															
0205	1	ESCUELA (I)	122,63									2	3	25	3	75													10	96,14	inicio curva															
0205	1					SA 07	1																						10	96,21	confirmatorio SOS															
0205	1							24																					10	96,23																
0205	1	POSTE S.O.S. (I)	122,63					38					3	25	3	75													10	96,25	poste SOS lado izquierdo															
0205	1																												10	96,26	refugio peatonal izquierda															
0205	1					SA 07	3																						10	96,28	confirmatorio SOS															
0205	1					PR 41	3																						10	96,37	escolares															
0205	1		122,90										3	3	25	3	75												10	96,40	fin curva															
0205	1		122,99										3	25	3	75													10	96,47	mojon kilometrico															
0205	1		123,00			PR 39	1																					12	96,47	con lluvia calzada resbaladiza																
0205	1		123,09			PR04	3						3	25	3	75													10	96,57																
0205	1		123,23			PR04	1						3	25	3	75													10	96,66																

RUTA NACIONAL N° 205 - CORREDOR SUR - SECCION: KM 63,59 -188,56

PLANILLA DE RUTA

Ruta	Distrito	Descripción	Ubicación	Ecuación	Poste Kilométrico	Señal		Estruc-turas	Interseccion Camino con			Alambrados		Calzada Izquierda				Calzada Derecha				Cantero Central	N° de Trochas	Cruce Ferroviario	Rural/Urbano	Limite de Zona	Topografía	Iluminación	Cont.de Acceso	Año	Distancia al Origen	OBSERVACIONES										
						Tipo	Ubicación		Tipo	Ubicación	Tipo	N° de Ruta	Jurisdicción	Pavimento	Curva Horizontal	Tipo	Distancia	Tipo	Distancia	Tipo	Ancho												Tipo	Ancho	Tipo	Ancho	Tipo	Ancho	Tipo	Ancho	Tipo	Ancho
0205	1					ED 99	1																					10	103,26	ante la presencia de animales sueltos llame al												
0205	1					IN 99	3																					10	103,36	precaucion zona de niebla												
0205	1					PR99	3																					10	103,36	cebrado												
0205	1		129,98		0130																							10	103,38													
0205	1	PDO. DE LOBOS	130,00			IN11	1																					10	103,45	Rio Salado												
0205	1					IN 12	3																					10	103,46	Partido de Lobos												
0205	1					PR 99	1																					10	103,50	cebrado												
0205	1					PR 99	3																					10	103,50	cebrado												
0205	1	RIO SALADO (PUENTE)	130,14					02																				10	103,51													
0205	1					PR 99	1																					10	103,65	cebrado												
0205	1					PR 99	3																					10	103,65	cebrado												
0205	1					ED 99	3																					10	103,66	prohibido pescar sobre los puentes												
0205	1	PDO. DE ROQUE PEREZ	130,35			IN 12	1																					10	103,69	Partido de Roque Perez												
0205	1					PR 36	3																					10	103,74	puente angosto												
0205	1		130,50			PR 99	3		03	S																		10	103,85													
0205	1					PR 04	1																					10	103,87	curva derecha												
0205	1		130,73			IN 99	3																					10	104,01	atención a 300 m fin banquina + inicio curva												
0205	1		131,00		0131																							10	104,40	mojon kilometrico												
0205	1		131,04																									10	104,43	fin curva												
0205	1		131,18			PR03	3																					10	104,59	curva izquierda												
0205	1					ED 99	1																					14	104,70	no transite por banquina												
0205	1		131,54			PR04	1																					10	104,93	curva derecha												
0205	1		131,59					25																				10	105,04													
0205	1																											10	105,10	inicio curva												
0205	1					SA 07	1																					10	105,16	confirmatorio SOS												
0205	1							38																				10	105,17	poste SOS lado derecho												
0205	1		131,73			PR 99	1	23																				10	105,18	cebrado												
0205	1					PR 99	3																					10	105,18	cebrado												
0205	1																											10	105,20	fin curva												
0205	1					SA 07	3																					10	105,24	confirmatorio SOS												
0205	1					PR 03	3																					10	105,36	curva izquierda												
0205	1				0132																							10	105,40	mojon kilometrico												
0205	1		131,85					23																				10	105,42													
0205	1		132,00			RE 06	1																					10	105,52	prohibido estacionar no transite por la banquina												
0205	1					RE 16	1																					14	105,56	maxima 80												
0205	1					IN 99	1																					10	105,80	Precaucion a 500 m rotonda												
0205	1					PR03	1																					10	105,82	curva izquierda												
0205	1					IN 99	3																					10	105,85	emergencia en ruta * 767												
0205	1					RE 07	1																					10	105,85	prohibido adelantarse												
0205	1							25																				10	105,88													
0205	1					PR 45	1																					10	105,90	rotonda												
0205	1					RE 16	1																					14	105,94	maxima 60												
0205	1		132,56			RE 16	3																					10	106,00	maxima 80												
0205	1					IN 17	3																					10	106,05	Laguna de Lobos 26; Lobos 32; Cañuelas 67												
0205	1		132,61			RE 16	1																					10	106,10	maxima 40												
0205	1		132,71			PR 04	3																					10	106,14	curva a la derecha + fin curva												
0205	1					RE 05	3																					14	106,16	prohibido girar en U												
0205	1		132,88			PR 48	1																					10	106,20	separador fisico + inicio hormigon												
0205	1																											10	106,21	comienza iluminacion (47 columnas con 53 luminarias)												
0205	1					IN 16	1																					10	106,23	grafico Saladillo, Roque Perez												
0205	1					IN 12	3																					10	106,23	Lobos												
0205	1	INICIO CANALIZACIÓN	132,91			RE 18	4																					10	106,27	direccion obligatoria												
0205	1					PR 99	4																					10	106,27	panel de prevencion												
0205	1					RE 01	7																					14	106,27	contramano												
0205	1		132,98					23																				10	106,29													
0205	1							24																				10	106,31	refugio peatonal lado izquierdo												
0205	1					PR 18	7																					14	106,33	bifurcacion												

RUTA NACIONAL N° 205 - CORREDOR SUR - SECCION: KM 63,59 -188,56

PLANILLA DE RUTA

Ruta	Distrito	Descripción	Ubicación	Ecuación	Poste Kilométrico	Señal		Estruc- turas	Interseccion Camino		con	Alambrados		Calzada Izquierda				Calzada Derecha				Cruce Ferrovial	Rural/Urbano	Limite de Zona	Topografía	Iluminación	Cont.de Acceso	Año	Distancia al Origen	OBSERVACIONES																				
						Tipo	Ubicación		Tipo	Ubicación		Tipo	N° de Ruta	Jurisdicción	Pavimento	Curva Horizontal	Tipo	Distancia	Tipo	Distancia	Tipo										Ancho	Tipo	Ancho	Tipo	Ancho	Tipo	Ancho	Tipo	Ancho	Tipo	Ancho	N° de Trochas								
																																											Izquierdo	Derecho	Izquierda	Derecha	Izquierdo	Derecho	Izquierdo	Derecho
0205	1				0133																					14	106,35	mojon kilometrico																						
0205	1					RE 24	1																				10	106,42	ceda el paso																					
0205	1					IN 99	5																				10	106,42	direcciones permitidas																					
0205	1					PR 99	5																				10	106,42	panel de prevencion																					
0205	1					IN 12	7																				10	106,42																						
0205	1					IN 99	1																				10	106,44	direcciones permitidas																					
0205	1					PR 99	1																				10	106,44	panel de prevencion																					
0205	1	ACC. A ROQUE PEREZ (I)	133,09					25	10		H	375*	325*	A	2,5	A4	3,7	N	NN	5	999	N	NN	A4	4,0	A	2,5	2	R	L	10	106,48	Rotonda de Acceso a Roque Perez (hormigón)																	
0205	1					IN 99	7																				10	106,48	direcciones permitidas																					
0205	1					PR 99	7																				10	106,48	panel de prevencion																					
0205	1					PR 99	7																				10	106,48	panel de prevencion																					
0205	1					RE 24	7																				10	106,48	ceda el paso																					
0205	1					RE 18	7																				10	106,48	direccion obligatoria																					
0205	1					IN 12	7																				10	106,49	Roque Perez																					
0205	1					IN 99	4																				10	106,52	direcciones permitidas																					
0205	1					PR 99	4																				10	106,52	panel de prevencion																					
0205	1					IN 12	1																				10	106,52	Saladillo																					
0205	1					RE 24	7																				10	106,52	ceda el paso																					
0205	1		133,17						23			3	75	3	25	A	2,5	A4	3,7	N	NN	5	999	N	NN	A4	4,0	A	2,5	2	R	L	10	106,63	refugio peatonal															
0205	1	FIN CANALIZACIÓN	133,25			RE 18	4					3	75	3	25									A*	2,5*	A4*	7,3*	A*	2,5*	2*	R	L	10	106,66	direccion obligatoria															
0205	1					PR 99	4																					10	106,66	panel de prevencion																				
0205	1					IN 16	3																					10	106,71	grafico, Lobos, Roque Perez																				
0205	1					IN 12	1																				2	10	106,72	Saladillo + fin iluminacion																				
0205	1					PR 16	3																					14	106,74	empalme																				
0205	1		133,27			RE 05	1																				14	106,74	prohibido girar en U																					
0205	1							23				3	75	3	25									A	2,5	A4	7,3	A	2,5	2	R	L	10	106,75	fin calzada de hormigon															
0205	1					RE 16	3																					10	106,77	maxima 40																				
0205	1					IN 17	1																					10	106,80	Saladillo 51; Gral Alvear 132; Bolivar 190																				
0205	1					IN 01	1																					10	106,80	Ruta 205																				
0205	1					IN 17	3																					10	106,86	Roque Perez 5; J. Tronconi 20; Carlos Bequerie 30																				
0205	1					PR 48	3																					10	106,95	separador fisico																				
0205	1		133,31					23				3	75	3	25									A	2,5	A4	7,3	A	2,5	2	R	L	10	106,98																
0205	1					RE 16	3																					10	106,99	maxima 60																				
0205	1		133,36			PR 45	3	23				3	75	3	25									A	2,5	A4	7,3	A	2,5	2	R	L	10	107,03	rotonda															
0205	1		133,39			IN 99	1					3	75	3	25									A	2,5	A4	7,3	A	2,5	2	R	L	10	107,04	precaucion a 200 m salida de vehiculos															
0205	1		133,46									3	75	3	25									A	2,5	A4	7,3	A	2,5	2	R	L	1	10	107,09	comienza iluminacion lado derecho (9 columnas)														
0205	1		133,64					23				3	75	3	25									A	2,5	A4	7,3	A	2,5	2	R	L	10	107,10																
0205	1	COOPERATIVA AGRICOLA GANADERA	133,71			RE 23	1	23				3	75	3	25									A	2,5	A4	7,3	A	2,5	2	R	L	10	107,25	pare															
0205	1	GNC EL OMBU	133,85			RE 23	3	24				3	75	3	25									A	2,5	A4	7,3	A	2,5	2	R	L	10	107,34	pare															
0205	1					ED 99	3																											14	107,37	no transite por banquina														
0205	1		133,98		0134							3	75	3	25									A	2,5	A4	7,3	A	2,5	2	R	L	10	107,39	mojon kilometrico															
0205	1					IN 99	3																										2	10	107,40	Precaucion a 500 m rotonda														
0205	1	GASODUCTO ALTA PRESION	134,02			RE 23	3	25	03	S		3	75	3	25									A	2,5	A4	7,3	A	2,5	2	R	L	10	107,44																
0205	1		134,73			IN 99	3					3	75	3	25									A	2,5	A4	7,3	A	2,5	2	R	L	10	107,46	precaucion a 200 m salida de vehiculos															
0205	1					IN 99	3																											10	107,50	grafico que indica para girar a la izquierda														
0205	1					RE 16	1																											10	107,54	maxima 40														
0205	1					RE 16	3																											10	107,57	maxima 40														
0205	1					IN 99	1																											10	107,59	grafico que indica para girar a la izquierda														
0205	1					IN 99	1																											10	107,64	precaucion a 200 m salida de vehiculos														
0205	1																																1	10	107,66	inicio iluminacion lado izquierdo (9 columnas)														
0205	1					IN 13	3																											10	107,69	Parque industrial Roque Perez														
0205	1		134,97			RE 23	3	24				3	75	3	25									A	2,5	A4	7,3	A	2,5	2	R	L	10	107,84																
0205	1							23																											10	107,90														
0205	1					PR 99	1																											10	107,91	cebrado														
0205	1							23																										10	107,94															
0205	1					IN 13	3																											10	107,96	Parque industrial Roque Perez														

RUTA NACIONAL N° 205 - CORREDOR SUR - SECCION: KM 63,59 -188,56

PLANILLA DE RUTA

Ruta	Distrito	Descripción	Ubicación	Ecuación	Poste Kilométrico	Señal		Estructuras	Interseccion Camino			con	Alambrados			Calzada Izquierda				Calzada Derecha				N° de Trochas	Cruce Ferroviario	Rural/Urbano	Limite de Zona	Topografía	Iluminación	Cont.de Acceso	Año	Distancia al Origen	OBSERVACIONES									
						Tipo	Ubicación		Tipo	Ubicación	Tipo		N° de Ruta	Jurisdicción	Pavimento	Curva Horizontal	Tipo	Distancia	Tipo	Distancia	Tipo	Ancho	Tipo											Ancho	Tipo	Ancho	Tipo	Ancho	Tipo	Ancho	Tipo	Ancho
0205	1					PR 99	1																					10	126,43	cebrado												
0205	1					PR 99	3																					10	126,43	cebrado												
0205	1		152,94			PR04	3																					10	126,55													
0205	1		152,97					01																				10	126,60													
0205	1					PR 99	1																					10	126,60	cebrado												
0205	1					PR 99	3																					10	126,60	cebrado												
0205	1		153,02		0153																							10	126,65	mojon kilometrico												
0205	1					PR 99	1																					10	126,65	precaucion zona de niebla												
0205	1					SA07	3																					10	127,02	poste SOS a 5 km												
0205	1	EA. LA JUANITA (I)	153,56					23																				10	127,10													
0205	1		153,45					23																				10	127,20													
0205	1		153,83					24																				10	127,24													
0205	1							23																				10	127,26													
0205	1							24																				10	127,45													
0205	1		154,01			PR03	1																					10	127,65													
0205	1		154,03		0154																							10	127,74													
0205	1		154,19																									10	127,81	inicio curva												
0205	1		154,32																									10	127,98	fin curva												
0205	1							23																				10	128,02													
0205	1		154,54			PR04	3																					10	128,19													
0205	1		154,63			PR04	1																					10	128,22													
0205	1		154,64					01																				10	128,27													
0205	1					PR 99	1																					10	128,27	cebrado												
0205	1					PR 99	3																					10	128,27	cebrado												
0205	1		154,79					01																				10	128,42													
0205	1					PR 99	1																					10	128,42	cebrado												
0205	1					PR 99	3																					10	128,42	cebrado												
0205	1		154,94			PR03	3																					10	128,57													
0205	1		155,02		0155	IN17	3																					10	128,66	Roque Perez 25< Monte 88< Mercedes 124												
0205	1					IN 01	3																					10	128,66	ruta 205												
0205	1		155,17			SA 07	1																					10	128,69	poste SOS a 1 km												
0205	1					PR03	1																					10	128,79													
0205	1					RE 16	1																					10	128,99	maxima 60												
0205	1					RE 16	3																					10	129,00	maxima 80												
0205	1							24																				10	129,08													
0205	1		155,52			PR04	3																					10	129,14													
0205	1					PR 36	1																					10	129,14	punte angosto												
0205	1		155,54			RE 23	1	23	02			S	3	25	3	50												10	129,20													
0205	1	A° SALADILLO	155,64			IN11	1																					10	129,28	A° Saladillo												
0205	1	PDO. DE ROQUE PEREZ	155,64			IN13	3																					10	129,30	Partido de Roque Perez												
0205	1					RE 99	1																					14	129,30	prohibido pescar sobre los puentes												
0205	1					PR 04	1																					10	129,30	curva												
0205	1					PR 99	1																					10	129,30	panel de prevencion												
0205	1					PR 99	3																					10	129,30	panel de prevencion												
0205	1	A° SALADILLO (PUENTE)	155,65					02																				10	129,32													
0205	1					PR 99	1																					10	129,38													
0205	1					PR 99	3																					10	129,38													
0205	1					IN 11	3																					10	129,38	A° Saladillo												
0205	1					RE 99	3																					14	129,38	prohibido pescar sobre los puentes												
0205	1		155,74					24	03			S	3	25	3	50												10	129,41													
0205	1					PR 41	1																					10	129,43	cruce escolares												
0205	1					SA 07	1																					10	129,47	cartel poste SOS												
0205	1		155,85					24																				10	129,49													
0205	1					PR 36	3																					10	129,50	punte angosto + inicio curva												
0205	1							20																				14	129,50	pasarela peatonal lado derecho para acceso a escuela x alcantarilla rota												
0205	1		155,87					23																				10	129,52	Escuela Gervasio Posadas												
0205	1	POSTE S.O.S.	155,87					38	A																			10	129,52	poste SOS lado derecho												

RUTA NACIONAL N° 205 - CORREDOR SUR - SECCION: KM 63,59 -188,56

PLANILLA DE RUTA

Ruta	Distrito	Descripción	Ubicación	Ecuación	Poste Kilométrico	Señal		Estructuras	Interseccion Camino con			Alambrados		Calzada Izquierda				Calzada Derecha				N° de Trochas	Cruce Ferroviario	Rural/Urbano	Limite de Zona	Topografía	Iluminación	Cont.de Acceso	Año	Distancia al Origen	OBSERVACIONES							
						Tipo	Ubicación		Tipo	Ubicación	Tipo	N° de Ruta	Jurisdicción	Pavimento	Curva horizontal	Izquierdo	Derecho	Banquina	Izquierda	Pavimento	Banquina											Derecha	Cantero Central	Banquina	Izquierda	Pavimento	Banquina	Derecha
0205	1					PR 99	1																				10	129,52	cebrado									
0205	1																											10	129,53	refugio peatonal lado derecho								
0205	1	PDO. DE SALADILLO	155,91			IN13	1												S	3,0	A4	6,8	S	3,0	2	R	L	10	129,54	Partido de Saladillo								
0205	1		155,94				24												S	3,0	A4	6,8	S	3,0	2	R	L	10	129,57									
0205	1					SA 07	3																					10	129,60									
0205	1					PR 16	1																					10	129,66	empalme lateral								
0205	1		156,03		0156	PR41	3												S	3,0	A4	6,8	S	3,0	2	R	L	10	129,77	zona escolar								
0205	1						24																					10	129,79									
0205	1					IN 13	1																					10	129,80	control policial								
0205	1						23																					10	129,82									
0205	1		156,06																S	3,0	A4	6,8	S	3,0	2	R	L	10	129,83	fin curva								
0205	1					IN 99	1																					10	129,86	para giro a la izquierda utilice la banquina								
0205	1					PR 03	3																					10	129,96									
0205	1		156,20																S	3,0	A4	6,8	S	3,0	2	R	L	1	10	129,97	inicio iluminacion 5 columnas ambos lados							
0205	1		156,25			IN13	1												S	3,0	A4	6,8	S	3,0	2	R	L	10	129,97	Del Carril 8< Polvaredas 19								
0205	1	ACC. A DEL CARRIL (I)	156,27			RE 23	3	24	03	A									S	3,0	A4	6,8	S	3,0	2	R	L	10	130,04									
0205	1					PR 99	1																					10	130,04	2 chevrone								
0205	1					PR 55	1																					10	130,04	flecha direccional ambas direcciones								
0205	1																											10	130,04	refugio peatonal lado derecho								
0205	1		156,30																S	3,0	A4	6,8	S	3,0	2	R	L	2	10	130,06	fin iluminacion							
0205	1						24																					10	130,12									
0205	1		156,36				23												S	3,0	A4	6,8	S	3,0	2	R	L	10	130,14									
0205	1		156,42			IN13	3												S	3,0	A4	6,8	S	3,0	2	R	L	10	130,16	Del Carril 8< Polvaredas 19								
0205	1					PR 17	3																					10	130,21	empalme lateral								
0205	1		156,67				24												S	3,0	A4	6,8	S	3,0	2	R	L	10	130,22									
0205	1					RE 16	3																					10	130,28	maxima 60								
0205	1					IN 13	3																					10	130,39	control policial								
0205	1		156,83				24												S	3,0	A4	6,8	S	3,0	2	R	L	10	130,43									
0205	1					RE 16	1																					10	130,48	maxima 80								
0205	1						24																					10	130,60									
0205	1					SA 07	3																					10	130,76									
0205	1		157,02		0157														S	3,0	A4	6,8	S	3,0	2	R	L	10	130,78	mojon kilometrico								
0205	1					IN 17	1																					10	130,79	Cazon 20< Saladillo 26< Las Flores 124								
0205	1					IN 01	1																					10	130,79	ruta 205								
0205	1		157,12				23												S	3,0	A4	6,8	S	3,0	2	R	L	10	130,89									
0205	1		157,23			PR03	1												S	3,0	A4	6,8	S	3,0	2	R	L	10	131,03									
0205	1		157,36				02												S	3,0	A4	6,8	S	3,0	2	R	L	10	131,15									
0205	1		157,52																S	3,0	A4	6,8	S	3,0	2	R	L	10	131,20	inicio curva								
0205	1		157,76				23												S	3,0	A4	6,8	S	3,0	2	R	L	10	131,52									
0205	1																											10	131,56	fin curva								
0205	1		157,98			PR04	3												S	3,0	A4	6,8	S	3,0	2	R	L	10	131,77									
0205	1		158,00		0158														S	3,0	A4	6,8	S	3,0	2	R	L	10	131,78	mojon kilometrico								
0205	1		158,17			PR03	1												S	3,0	A4	6,8	S	3,0	2	R	L	10	131,94									
0205	1		158,32				24												S	3,0	A4	6,8	S	3,0	2	R	L	10	132,11									
0205	1		158,37																S	3,0	A4	6,8	S	3,0	2	R	L	10	132,12									
0205	1		158,45																S	3,0	A4	6,8	S	3,0	2	R	L	10	132,27									
0205	1		158,67			PR04	3												S	3,0	A4	6,8	S	3,0	2	R	L	10	132,45									
0205	1		158,92			PR04	1												S	3,0	A4	6,8	S	3,0	2	R	L	10	132,66									
0205	1		158,98				24												S	3,0	A4	6,8	S	3,0	2	R	L	10	132,76									
0205	1		159,00		0159														S	3,0	A4	6,8	S	3,0	2	R	L	10	132,78									
0205	1		159,08				23												S	3,0	A4	6,8	S	3,0	2	R	L	10	132,86									
0205	1		159,23				23												S	3,0	A4	6,8	S	3,0	2	R	L	10	133,01									
0205	1					PR 03	3																					10	133,18									
0205	1		159,43				01												S	3,0	A4	6,8	S	3,0	2	R	L	10	133,23									
0205	1					PR 99	1																					10	133,23	cebrado								
0205	1					PR 99	1																					10	133,23	cebrado								
0205	1		159,53				24												S	3,0	A4	6,8	S	3,0	2	R	L	10	133,35									

RUTA NACIONAL N° 205 - CORREDOR SUR - SECCION: KM 63,59 -188,56

PLANILLA DE RUTA

Ruta	Distrito	Descripción	Ubicación	Ecuación	Poste Kilométrico	Señal		Estruc-turas	Interseccion Camino			Alambrados						Calzada Izquierda			Calzada Derecha			Cruce Ferroviario	Rural/Urbano	Limite de Zona	Topografía	Iluminación	Cont.de Acceso	Año	Distancia al Origen	OBSERVACIONES	
						Tipo	Ubicación		Tipo	Ubicación	Tipo	N° de Ruta	Jurisdicción	Pavimento	Curva horizontal	Izquierdo	Derecho	Izquierdo	Derecho	Banquina	Izquierda	Pavimento	Banquina										Derecha
0205	1		159,85					23													S	3,0	A4	6,8	S	3,0	2	R	L	10	133,63		
0205	1		160,00		0160																S	3,0	A4	6,8	S	3,0	2	R	L	10			
0205	1		160,05			PR03	1														S	3,0	A4	6,8	S	3,0	2	R	L	10	133,86		
0205	1					RE 16	3																							10	133,98	maxima 80	
0205	1							23																						10	133,99		
0205	1		160,28									2	3	75	3	35						S	3,0	A4	6,8	S	3,0	2	R	L	10	134,03	inicio curva
0205	1		160,40					25														S	3,0	A4	6,8	S	3,0	2	R	L	10	134,23	
0205	1		160,50									3	3	75	3	35						S	3,0	A4	6,8	S	3,0	2	R	L	10	134,32	fin curva
0205	1		160,68			PR04	3															S	3,0	A4	6,8	S	3,0	2	R	L	10	134,50	
0205	1	ESTABL. SAN JOSÉ (I)	160,79					24														S	3,0	A4	6,8	S	3,0	2	R	L	10	134,61	
0205	1		161,00		0161	SA 07	1															S	3,0	A4	6,8	S	3,0	2	R	L	10	134,81	mojon kilometrico
0205	1		161,07					01														S	3,0	A4	6,8	S	3,0	2	R	L	10	134,87	
0205	1					PR 99	1																							10	134,87	cebrado	
0205	1					PR 99	3																							10	134,87	cebrado	
0205	1					PR 99	3	38																						10	134,95	poste SOS lado izquierdo	
0205	1							24																						10	134,95		
0205	1					SA 07	3																							10	135,05	poste SOS confirmatorio	
0205	1					RE 16	1																							10	135,06	maxima 80	
0205	1		161,36			PR04	1															S	3,0	A4	6,8	S	3,0	2	R	L	10	135,13	
0205	1					IN 99	1																							14	135,24	Cuatro Molinos SA a 1500 m	
0205	1		161,52					01														S	3,0	A4	6,8	S	3,0	2	R	L	10	135,32	
0205	1					PR 99	1																							10	135,32	cebrado	
0205	1					PR 99	3																							10	135,32	cebrado	
0205	1		161,53			RE 23	1	25	01		S	3	75	3	35							S	3,0	A4	6,8	S	3,0	2	R	L	10	135,34	
0205	1					RE 23	3																							10	135,34		
0205	1							14																						10	135,35	cruce alta tension	
0205	1		161,67									1	3	75	3	35						S	3,0	A4	6,8	S	3,0	2	R	L	10	135,36	inicio curva
0205	1		161,83					24														S	3,0	A4	6,8	S	3,0	2	R	L	10	135,50	
0205	1																													10	135,60	mojon kilometrico	
0205	1		161,86		0162	RE 23	3	24			S	3	75	3	35							S	3,0	A4	6,8	S	3,0	2	R	L	10	135,64	
0205	1							23																						10	135,68		
0205	1		161,90																			S	3,0	A4	6,8	S	3,0	2	R	L	10	135,73	
0205	1		162,01					24														S	3,0	A4	6,8	S	3,0	2	R	L	10	135,81	
0205	1					IN 99	3																							14	135,84	Cuatro Molinos SA a 1500 m	
0205	1		162,11			PR03	3															S	3,0	A4	6,8	S	3,0	2	R	L	10	135,92	curva
0205	1		162,46					01														S	3,0	A4	6,8	S	3,0	2	R	L	10	133,27	
0205	1					PR 99	1																							10	133,27	cebrado	
0205	1					PR 99	3																							10	133,27	cebrado	
0205	1		162,50					25														S	3,0	A4	6,8	S	3,0	2	R	L	10	136,32	
0205	1		162,66					01														S	3,0	A4	6,8	S	3,0	2	R	L	10	136,47	
0205	1					PR 99	1																							10	136,47	cebrado	
0205	1					PR 99	3																							10	136,47	cebrado	
0205	1																													10	136,78	mojon kilometrico	
0205	1		162,96		0163			24														S	3,0	A4	6,8	S	3,0	2	R	L	10	136,79	
0205	1		163,05			PR03	1															S	3,0	A4	6,8	S	3,0	2	R	L	10	136,86	
0205	1		163,15					01														S	3,0	A4	6,8	S	3,0	2	R	L	10	136,95	
0205	1					PR 99	1																							10	136,95	cebrado	
0205	1					PR 99	3																							10	136,95	cebrado	
0205	1		163,33																			S	3,0	A4	6,8	S	3,0	2	R	L	10	137,03	inicio curva
0205	1		163,48					23														S	3,0	A4	6,8	S	3,0	2	R	L	10	137,16	
0205	1							23	02			S																		10	137,29		
0205	1					IN 99	1																						14	137,34	Cuatro Molinos SA a 500 m		
0205	1		163,50																			S	3,0	A4	6,8	S	3,0	2	R	L	10	137,35	fin curva
0205	1		163,58					23														S	3,0	A4	6,8	S	3,0	2	R	L	10	137,38	
0205	1		163,65					23														S	3,0	A4	6,8	S	3,0	2	R	L	10	137,46	
0205	1		163,72			PR04	3															S	3,0	A4	6,8	S	3,0	2	R	L	10	137,53	curva
0205	1		163,76					24														S	3,0	A4	6,8	S	3,0	2	R	L	10	137,57	

RUTA NACIONAL Nº 205 - CORREDOR SUR - SECCION: KM 63,59 -188,56

PLANILLA DE RUTA

Ruta	Distrito	Descripción	Ubicación	Ecuación	Poste Kilométrico	Señal		Estructuras	Interseccion Camino con					Alambrados		Calzada Izquierda				Calzada Derecha				Cruce Ferroviario	Rural/Urbano	Limite de Zona	Topografía	Iluminación	Cont.de Acceso	Año	Distancia al Origen	OBSERVACIONES										
						Tipo	Ubicación		Tipo	Ubicación	Tipo	Nº de Ruta	Jurisdicción	Pavimento	Curva Horizontal	Tipo	Distancia	Tipo	Distancia	Tipo	Ancho	Tipo	Ancho										Tipo	Ancho	Tipo	Ancho	Tipo	Ancho	Tipo	Ancho	Nº de Trochas	Año
0205	1					PR 31	3																					14	140,66	lomo de burro												
0205	1	AREA DE DESCANSO (I)	166,90					27																				10	140,69	area de descanso a la izquierda												
0205	1					RE 18	3																					10	140,74	direccion obligatoria en centro												
0205	1					IN 99	1																					10	140,76	cuadro tarifario grande												
0205	1					IN 13	1																					10	140,76	Estacion de peaje Saladillo												
0205	1					SA 07	3																					10	140,76	telefono publico												
0205	1					SA 11	3																					10	140,77	banos y duchas												
0205	1					SA 99	3																					10	140,77	estacionamiento discapacitados												
0205	1					SA 99	3																					10	140,78	atencion al usuario												
0205	1					IN 99	1																					10	140,79	paso libre motos												
0205	1					RE 16	1																					10	140,79	maxima 20												
0205	1					IN 99	3																					10	140,79	Peaje Saladillo												
0205	1	EST. DE PEAJE SALADILLO	166,98					33																				10	140,81	cabinas de peaje												
0205	1					SA 07	3																					10	140,82	telefono publico												
0205	1					IN 13	3																					10	140,87	Estacion de peaje Saladillo												
0205	1					RE 16	3																					10	140,87	maxima 20												
0205	1					IN 99	3																					10	140,87	paso libre motos												
0205	1					IN 99	3																					10	140,87	cuadro tarifario												
0205	1					RE 18	3																					10	140,88	direccion obligatoria en centro												
0205	1					RE 16	3																					10	140,92	maxima 40												
0205	1					IN 99	3																					10	140,92	cuadro tarifario												
0205	1					IN 99	1																					10	140,97	emergencia en ruta * 767												
0205	1					IN 99	1																					10	140,97	peaje a 100 m												
0205	1					IN 99	3																					10	140,97	peaje a 100 m												
0205	1					PR 31	1																					14	141,00	lomo de burro												
0205	1					PR 31	3																					14	141,00	lomo de burro												
0205	1		167,22																									10	141,04	fin iluminacion 8 columnas con 2 luminarias reflectores y 6 columnas con 1 luminaria												
0205	1					IN 99	3																					10	141,05	atencion peaje a 200 m												
0205	1					ED 99	3																					10	141,05	verifique sus frenos												
0205	1					RE 16	1																					10	141,12	maxima 80												
0205	1					RE 16	3																					10	141,12	maxima 60												
0205	1					RE 16	1																					10	141,12	maxima 60												
0205	1					RE 07	1																					10	141,12	prohibido adelantarse												
0205	1					RE 07	3																					10	141,12	prohibido adelantarse												
0205	1		167,33					23																				10	141,15													
0205	1					IN 99	3																					10	141,19	sr usuario libro de quejas a su disposición												
0205	1					PR 31	3																					14	141,22	a 200 m lomo de burro												
0205	1		167,49					01																				10	141,29													
0205	1					PR 99	1																					10	141,29	panel de prevencion												
0205	1					PR 99	3																					10	141,29	panel de prevencion												
0205	1					IN 99	3																					10	141,31	atención peaje a 500 m												
0205	1					IN 99	1																					10	141,38	la presencia de animales debe ser denunciada.....												
0205	1					IN 99	1																					10	141,38	atención peaje a 500 m												
0205	1					ED 99	3																					14	141,41	verifique sus frenos												
0205	1		167,63					24																				10	141,44													
0205	1		167,72					23																				10	141,52													
0205	1					IN 99	3																					10	141,64	Sr. usuario su opinion nos interesa.....												
0205	1		167,85	0168																								10	141,69	mojon kilometrico												
0205	1					IN 99	3																					10	141,76	atencion peaje a 1000 m												
0205	1					RE 16	3																					10	141,76	maxima 60												
0205	1		168,22			IN 17	1																					10	142,02	Cazón 7; Saladillo 15; Tapalqué 110												
0205	1					IN 02	1																					10	142,02	ruta 205												
0205	1					ED 99	3																					14	142,07	atienda las indicaciones de las señales												
0205	1		168,42					01																				10	142,12													
0205	1					PR 99	1																					10	142,12	panel de prevencion												
0205	1					PR 99	3																					10	142,12	panel de prevencion												
0205	1		168,46			RE 23	1	23	02		S																	10	142,15	pare												

RUTA NACIONAL N° 205 - CORREDOR SUR - SECCION: KM 63,59 -188,56

PLANILLA DE RUTA

Ruta	Distrito	Descripción	Ubicación	Ecuación	Poste Kilométrico	Señal		Estructuras	Interseccion Camino			con	Alambrados			Calzada Izquierda				Calzada Derecha				Cruce Ferroviario	Rural/Urbano	Limite de Zona	Topografía	Iluminación	Cont.de Acceso	Año	Distancia al Origen	OBSERVACIONES							
						Tipo	Ubicación		Tipo	Ubicación	Tipo		N° de Ruta	Jurisdicción	Pavimento	Curva Horizontal	Izquierdo	Derecho	Banquina	Izquierda	Pavimento	Banquina	Derecha										Cantero Central	Banquina	Izquierda	Pavimento	Banquina	Derecha	N° de Trochas
						23	24		03	S	3		50*	3	25	3	50	3	25	3	50	3	25										S	3,0	A4	6,8	S	3,0	2
0205	1		168,61			RE 23	3	24												S	3,0	A4	6,8	S	3,0	2	R	L	10	142,31	pare								
0205	1		169,01		0169															S	3,0	A4	6,8	S	3,0	2	R	L	10	142,71	mojon kilometrico								
0205	1		169,22					23												S	3,0	A4	6,8	S	3,0	2	R	L	10	142,92									
0205	1		169,51			IN17	3													S	3,0	A4	6,8	S	3,0	2	R	L	10	143,22	Del Carril 22; N. de la Riestra 72; Bs. As. 170								
0205	1					IN 02	3													S	3,0	A4	6,8	S	3,0	2	R	L	10	143,22	ruta 205								
0205	1		169,63					01												S	3,0	A4	6,8	S	3,0	2	R	L	10	143,34									
0205	1					PR 99	1																						10	143,34	panel de prevencion								
0205	1					PR 99	3																						10	143,34	panel de prevencion								
0205	1					PR 42	3																						10	143,45	animales sueltos								
0205	1					RE 16	1																						10	143,46	maxima 60								
0205	1					IN 12	1																						10	143,55	Vivero municipal Eduardo L. Holmberg 6								
0205	1					RE 16	3																						10	143,56	maxima 80								
0205	1					PR 16	1																						10	143,60	empalme lateral								
0205	1					IN 99	1																						10	143,64	para giro a la izquierda utilice la banquina								
0205	1		169,84			IN13	1													S	3,0	A4	6,8	S	3,0	2	R	L	10	143,69	Cazón 5; A. de Toledo 15								
0205	1							24																					10	143,69									
0205	1		169,98		0170															S	3,0	A4	6,8	S	3,0	2	R	L	10	143,70	mojon kilometrico								
0205	1					IN 12	1																						10	143,73	Escuela de educación agropecuaria N° 1 a 6 km								
0205	1					PR 99	1																						10	143,80	inicio iluminacion 4 columnas+cebrado								
0205	1	ACC. A CAZON (I) Y VIVERO MUNICIPAL J. HOLMBERG (I)	170,10			RE 23	3	24												S	3,0	A4	6,8	S	3,0	2	R	L	10	143,81	pare								
0205	1					PR 55	1																						10	143,81	flecha direccional + refugio peatonal lado derecho								
0205	1		170,13																	S	3,0	A4	6,8	S	3,0	2	R	L	2	10	143,83	fin iluminación							
0205	1		170,19					24												S	3,0	A4	6,8	S	3,0	2	R	L	10	143,90									
0205	1		170,21			IN13	3													S	3,0	A4	6,8	S	3,0	2	R	L	10	143,92	Cazón 6; A. de Toledo 15								
0205	1					RE 16	1																						10	143,97	maxima 80								
0205	1					PR 17	3																						10	143,97	empalme lateral								
0205	1					PR 41	1																						10	144,11	cruce escolares								
0205	1					IN 12	3																						10	144,21	Escuela de educación agropecuaria N° 1 a 6 km								
0205	1		170,50			RE 23	1	23		02										S	3,0	A4	6,8	S	3,0	2	R	L	10	144,22	pare								
0205	1		170,61			IN 12	1													S	3,0	A4	6,8	S	3,0	2	R	L	10	144,26	Escuela N° 39 Constancio C. Vigil								
0205	1					IN 12	3																						10	144,31	Vivero municipal Eduardo L. Holmberg								
0205	1					IN 12	3																						10	144,33	Escuela N° 39 Constancio C. Vigil								
0205	1					PR 41	3																						10	144,41	cruce escolares								
0205	1					RE 16	3																						10	144,50	maxima 60								
0205	1					IN 02	1																						10	144,59	ruta 205								
0205	1		170,88			IN17	1													S	3,0	A4	6,8	S	3,0	2	R	L	10	144,59	Saladillo 13; Olavarria 172, Sa. De la Ventana 387								
0205	1		170,08		0171															S	3,0	A4	6,8	S	3,0	2	R	L	10	144,70	mojon kilometrico								
0205	1		171,01					23												S	3,0	A4	6,8	S	3,0	2	R	L	10	144,72									
0205	1		171,20					01												S	3,0	A4	6,8	S	3,0	2	R	L	10	144,92									
0205	1					PR 99	1																						10	144,92	cabecera								
0205	1					PR 99	3																						10	144,92	cabecera								
0205	1					PR 16	1																						10	145,25	empalme lateral								
0205	1		171,62			RE 23	3	24		03										S	3,0	A4	6,8	S	3,0	2	R	L	10	145,34	pare								
0205	1					PR 17	3																						10	145,46	empalme lateral								
0205	1		171,76			PR03	1													S	3,0	A4	6,8	S	3,0	2	R	L	10	145,47	curva a la izquierda								
0205	1		171,93					23												S	3,0	A4	6,8	S	3,0	2	R	L	10	145,65									
0205	1		171,96																	S	3,0	A4	6,8	S	3,0	2	R	L	10	145,66									
0205	1		172,00		0172															S	3,0	A4	6,8	S	3,0	2	R	L	10	145,71	mojon kilometrico								
0205	1		172,10					23												S	3,0	A4	6,8	S	3,0	2	R	L	10	145,88									
0205	1		172,26			PR04	3													S	3,0	A4	6,8	S	3,0	2	R	L	10	146,00	curva a la derecha								
0205	1		172,50					01												S	3,0	A4	6,8	S	3,0	2	R	L	10	146,23									
0205	1					PR 99	1																						10	146,23	cabecera								
0205	1					PR 99	3																						10	146,23	cabecera								
0205	1					SA 99	1																						10	146,79	area de descanso								
0205	1	AREA DE DESCANSO (I)	173,13		0173			27												S	3,0	A4	6,8	S	3,0	2	R	L	10	146,85	area de descanso a la izquierda								
0205	1					SA 99	3																						10	147,04	area de descanso								

RUTA NACIONAL N° 205 - CORREDOR SUR - SECCION: KM 63,59 -188,56

PLANILLA DE RUTA

Ruta	Distrito	Descripción	Ubicación	Ecuación	Poste Kilométrico	Señal		Estruc-turas	Interseccion Camino con			Alambrados		Calzada Izquierda				Cantero Central	Calzada Derecha				N° de Trochas	Cruce Ferroviario	Rural/Urbano	Limite de Zona	Topografía	Iluminación	Cont.de Acceso	Año	Distancia al Origen	OBSERVACIONES								
						Tipo	Ubicación		Tipo	Ubicación	Tipo	N° de Ruta	Jurisdicción	Pavimento	Curva horizontal	Izquierdo	Derecho		Banquina Izquierda	Ancho	Tipo	Ancho											Banquina Derecha	Ancho	Tipo	Ancho	Banquina Izquierda	Ancho	Tipo	Ancho
0205	1		173,38			RE 23	1	23	01		S	3	50	3	25					S	3,0	A4	6,8	S	3,0	2		R	L		10	147,10								
0205	1					RE 23	3													S	3,0	A4	6,8	S	3,0	2		R	L		10	147,10								
0205	1		173,62					01				3	50	3	25					S	3,0	A4	6,8	S	3,0	2		R	L		10	147,35								
0205	1					PR 99	1																								10	147,35	cabecera							
0205	1					PR 99	3																								10	147,35	cabecera							
0205	1		173,92					01				3	50	3	25					S	3,0	A4	6,8	S	3,0	2		R	L		10	147,65								
0205	1					PR 99	1																								10	147,65	cabecera							
0205	1					PR 99	3																								10	147,65	cabecera							
0205	1		174,02	0174								3	50	3	25					S	3,0	A4	6,8	S	3,0	2		R	L		10	147,76	mojon kilometrico							
0205	1					SA 07	1																								10	147,77	poste SOS							
0205	1	EA. EL MILAGRO (I)	174,08					25				3	50	3	25					S	3,0	A4	6,8	S	3,0	2		R	L		10	147,82								
0205	1							38																								10	147,82	poste SOS lado izquierdo						
0205	1		174,10					01				3	50	3	25					S	3,0	A4	6,8	S	3,0	2		R	L		10	147,85								
0205	1					PR 99	1																									10	147,85	cabecera						
0205	1					PR 99	3																									10	147,85	cabecera						
0205	1					SA 07	3																									10	147,87	poste SOS						
0205	1		174,54					01				3	50	3	25					S	3,0	A4	6,8	S	3,0	2		R	L		10	148,29								
0205	1					PR 99	1																									10	148,29	cabecera						
0205	1					PR 99	3																									10	148,29	cabecera						
0205	1		174,60					23				3	50	3	25					S	3,0	A4	6,8	S	3,0	2		R	L		10	148,34								
0205	1				0175																											10	148,77	mojon kilometrico						
0205	1	CENTRO DE INSEMINACION ARTIFICIAL S. PATRICIO (I)	175,13			RE 23	3		03		S	3	50	3	25					S	3,0	A4	6,8	S	3,0	2		R	L		10	148,90								
0205	1					PR 14	1																									10	149,35	empalme lateral						
0205	1		175,61					24				3	50	3	25					S	3,0	A4	6,8	S	3,0	2		R	L		10	149,37								
0205	1		175,65			IN12	1					3	50	3	25					S	3,0	A4	6,8	S	3,0	2		R	L		10	149,45	Colonia Campo Gorch							
0205	1		175,73					01				3	50	3	25					S	3,0	A4	6,8	S	3,0	2		R	L		10	149,50								
0205	1					PR 99	1																									10	149,50	cabecera						
0205	1					PR 99	3																									10	149,50	cabecera						
0205	1	CAMPO COLONIA GORCHS Y ESCUELA N°24 (D)	175,77			RE 23	1	23	02		S	3	50	3	25					S	3,0	A4	6,8	S	3,0	2		R	L		10	149,53	pare							
0205	1		175,82			IN12	3					3	50	3	25					S	3,0	A4	6,8	S	3,0	2		R	L		10	149,59	Colonia Campo Gorch							
0205	1				0176	PR 15	3																									10	149,69	empalme lateral						
0205	1		176,00			IN 99	1					3	50	3	25					S	3,0	A4	6,8	S	3,0	2		R	L		10	149,77	mojon kilometrico							
0205	1		176,20					01				3	50	3	25					S	3,0	A4	6,8	S	3,0	2		R	L		10	149,97	precaución zona de niebla							
0205	1					PR 99	1																									10	149,97	cabecera						
0205	1					PR 99	3																									10	149,97	cabecera						
0205	1					IN 99	3																									10	150,04	precaución zona de niebla						
0205	1		176,49					01				3	50	3	25					S	3,0	A4	6,8	S	3,0	2		R	L		10	150,26								
0205	1					PR 99	1																									10	150,26	cabecera						
0205	1					PR 99	3																									10	150,26	cabecera						
0205	1		176,64					23				3	50	3	25					S	3,0	A4	6,8	S	3,0	2		R	L		10	150,42								
0205	1		176,66					24				3	50	3	25					S	3,0	A4	6,8	S	3,0	2		R	L		10	150,44								
0205	1		176,85					24				3	50	3	25					S	3,0	A4	6,8	S	3,0	2		R	L		10	150,63								
0205	1		176,99		0177							3	50	3	25					S	3,0	A4	6,8	S	3,0	2		R	L		10	150,77								
0205	1					ED 99	3																									10	150,83	ante la presencia de animales sueltos llame al						
0205	1							23																								10	150,96							
0205	1		177,33					24				3	50	3	25					S	3,0	A4	6,8	S	3,0	2		R	L		10	151,09								
0205	1					RE 16	3																									14	151,17	fin zona urbana maxima 80						
0205	1		177,43			RE 23	3		03		S	3	50	3	25					S	3,0	A4	6,8	S	3,0	2		R	L		10	151,20								
0205	1					RE 16	2	37	1			3	25	3	25					S	3,0	A4	6,8	S	3,0	2		R	L		14	151,21	columna simple brazo lado derecho (zona urbana máxima 60)							
0205	1		177,50			IN 99	1																								12	151,27	Atención a 500 m entrada y salida de camiones							
0205	1		177,59			PR04	1					3	50	3	25					S	3,0	A4	6,8	S	3,0	2		R	L		10	151,36	curva							
0205	1					IN 99	1																									10	151,49	atencion entrada y salida de camiones						
0205	1		177,76					24				3	50	3	25					S	3,0	A4	6,8	S	3,0	2		R	L		10	151,55								
0205	1		177,85									1	3	50	3	25					S	3,0	A4	6,8	S	3,0	2		R	L		10	151,54	inicio curva						

RUTA NACIONAL N° 205 - CORREDOR SUR - SECCION: KM 63,59 -188,56

PLANILLA DE RUTA

Ruta	Distrito	Descripción	Ubicación	Ecuación	Poste Kilométrico	Señal		Estruc-turas	Interseccion Camino con			Alambrados		Calzada Izquierda				Calzada Derecha				Cantero Central	N° de Trochas	Cruce Ferroviario	Rural/Urbano	Limite de Zona	Topografía	Iluminación	Cont.de Acceso	Año	Distancia al Origen	OBSERVACIONES								
						Tipo	Ubicación		Tipo	Ubicación	Tipo	N° de Ruta	Jurisdicción	Pavimento	Curva Horizontal	Tipo	Distancia	Tipo	Distancia	Tipo	Ancho												Tipo	Ancho	Tipo	Ancho	Tipo	Ancho	Tipo	Ancho
0205	1					PR 99	1																					10	156,51	panel de prevencion										
0205	1					IN 08	1																					10	156,51	ruta 205										
0205	1					PR 99	3																					10	156,52	panel de prevencion										
0205	1					RE 24	4																					10	156,52	ceda el paso										
0205	1	FIN ROTONDA AV. PEREYRA	182,79									8	8					A	2,5	A4	6,9	A	2,5	2	R	L		10	156,55											
0205	1					PR 99	4																					10	156,55	panel de prevencion										
0205	1					RE 18	4																					10	156,55	direccion obligatoria										
0205	1					RE 01	1																					10	156,56	contramano										
0205	1					IN 17	3																					10	156,57	Av. Pereyra; Saladillo (centro)										
0205	1					RE 16	1																					10	156,60	maxima 60										
0205	1					RE 23	1			02																		10	156,62											
0205	1					RE 23	3			03																		10	156,62											
0205	1					PR 48	3																					10	156,63	separador fisico										
0205	1		182,86			PR 99	1	23				8	8				A	2,5	A4	6,9	A	2,5	2	R	L		10	156,65	rama de salida a colector + cabecera											
0205	1					IN 99	1																					10	156,65	atencion a 300 m rotonda										
0205	1					RE 02	1																					10	156,68	prohibido girar a la izquierda										
0205	1					RE 02	3																					10	156,68	prohibido girar a la izquierda										
0205	1					RE 01	3																					10	156,68	contramano										
0205	1		182,94					24				8	8				A	2,5	A4	6,9	A	2,5	2	R	L		10	156,71												
0205	1					PR 99	3																					10	156,71	2 cabeceras										
0205	1		182,96					01				8	8				A	2,5	A4	6,9	A	2,5	2	R	L		10	156,75												
0205	1					PR 99	1																					10	156,75	cabecera										
0205	1					PR 99	3																					10	156,75	cabecera										
0205	1					PR 45	1																					10	156,76	rotonda										
0205	1					PR 45	3																					10	156,77	rotonda										
0205	1		183,00					23		02		8	8				A	2,5	A4	6,9	A	2,5	2	R	L		10	156,79	rama de salida a colector											
0205	1		183,03		0183							8	8				A	2,5	A4	6,9	A	2,5	2	R	L		10	156,80	mojon kilometrico											
0205	1					RE 02	1																					10	156,82	prohibido girar a la izquierda										
0205	1					RE 02	3																					10	156,82	prohibido girar a la izquierda										
0205	1					IN 99	3																					10	156,84	atencion a 300 m rotonda										
0205	1		183,09					24		03		8	8				A	2,5	A4	6,9	A	2,5	2	R	L		10	156,85												
0205	1					PR 99	3																					10	156,85	2 cabeceras										
0205	1					PR 48	1																					10	156,86	separador fisico										
0205	1					PR 40	1																					10	156,88	cruce de peatones										
0205	1					RE 16	3																					10	156,91	maxima 60										
0205	1					IN 17	1																					10	156,93	Av. Moreno, Sociedad rural (transito pesado)										
0205	1					RE 01	3																					10	156,95	contramano										
0205	1	INICIO ROTONDA AV. MORENO	183,18									8	8				A	2,5	A4	6,9	A	2,5	2	R	L		10	156,96												
0205	1					RE 18	4																					10	156,96	direccion obligatoria										
0205	1					PR 99	4																					10	156,96	panel de prevencion										
0205	1					PR 40	1																					10	156,99	cruce de peatones										
0205	1					PR 40	7																					10	156,99	cruce de peatones										
0205	1					RE 24	4																					10	156,99	ceda el paso										
0205	1							23																				10	156,99											
0205	1					RE 01	1																					10	157,01	contramano										
0205	1					RE 23	7																					10	157,03	ceda el paso										
0205	1	FIN COLECTORAS PAV. (I,D)	183,23									8	8				A	2,5	A4	6,9	A	2,5	2	R	L		10	157,03												
0205	1	AV. MORENO	183,26							10	S	8	8				A	2,5	A4	6,9	A	2,5	2	R	L		10	157,03												
0205	1					RE 18	3																					10	157,03	direccion obligatoria										
0205	1					RE 18	5																					10	157,03	direccion obligatoria										
0205	1					RE 23	1																					10	157,03	ceda el paso										
0205	1					PR 99	1																					10	157,06	panel de prevencion										
0205	1					PR 99	3																					10	157,07	panel de prevencion										
0205	1					RE 24	4																					10	157,07	ceda el paso										
0205	1							24																				10	157,10											
0205	1	FIN ROTONDA AV. MORENO	183,36									8	8				A	2,5	A4	6,9	A	2,5	2	R	L		10	157,11												

RUTA NACIONAL N° 205 - CORREDOR SUR - SECCION: KM 63,59 -188,56

PLANILLA DE RUTA

Ruta	Distrito	Descripción	Ubicación	Ecuación	Poste Kilométrico	Señal		Estructuras	Intersección Camino			con	Alambrados		Calzada Izquierda				Calzada Derecha				Cantero Central	N° de Trochas	Cruce Ferroviario	Rural/Urbano	Limite de Zona	Topografía	Iluminación	Cont.de Acceso	Año	Distancia al Origen	OBSERVACIONES								
						Tipo	Ubicación		Tipo	Ubicación	Tipo		N° de Ruta	Jurisdicción	Pavimento	Curva Horizontal	Tipo	Distancia	Tipo	Distancia	Tipo	Ancho												Tipo	Ancho	Tipo	Ancho	Tipo	Ancho	Tipo	Ancho
0205	1					RE 18	4																						10	157,11	direccion obligatoria										
0205	1					PR 99	4																						10	157,11	panel de prevencion										
0205	1					IN 17	7																						10	157,11	Av. Moreno, Sociedad rural (transito pesado)										
0205	1					RE 01	1																						10	157,11	contramano										
0205	1					PR 43	1																						10	157,11	altura maxima 5,1 m										
0205	1					PR 40	3																						10	157,12	cruce de peatones										
0205	1		183,40										1	8		8													10	157,13											
0205	1					RE 16	1																						10	157,16	maxima 60										
0205	1					PR 49	3																						10	157,16	seorador fisico										
0205	1					RE 23	3	24		01		S																	10	157,18											
0205	1							23																						10	157,22										
0205	1					PR 41	1																							10	157,22	cruce escolares									
0205	1					IN 99	1																						10	157,25	atencion a 300 m rotonda										
0205	1					PR 45	1																						10	157,28	rotonda										
0205	1					PR 45	3																						10	158,28	rotonda										
0205	1					PR 41	1																						10	157,29	cruce de escolares										
0205	1		183,45			PR43	2	20																					10	157,30	pasarela peatonal metalica+altura maxima 5,1 m										
0205	1		183,45			PR43	6																						10	157,30	altura maxima 5,1 m										
0205	1					PR 99	1																						10	157,30	cabecera										
0205	1					PR 99	3																						10	157,30	cabecera										
0205	1	ESC. N°2 H.IRIGOYEN (I)	183,46			RE 23	1	25		01		S		8		8													10	157,33	pare										
0205	1					RE 23	1																						10	157,33	pare										
0205	1					PR 99	3																						10	157,34	cabecera										
0205	1					PR 42	1																						10	157,36	animales sueltos										
0205	1					RE 23	1																						10	157,37	pare										
0205	1					IN 99	3																						10	157,37	atencion a 300 m rotonda										
0205	1					PR 41	3																						10	157,46	despacio escuela										
0205	1					PR 43	3																						10	157,47	altura maxima 5,1 m										
0205	1		183,61					23																					10	157,47											
0205	1					RE 16	3	23																					10	157,50	maxima 60										
0205	1					PR 40	1																						10	157,50	cruce de peatones										
0205	1					RE 01	3																						10	157,53	contramano										
0205	1	INICIO ROTONDA AV. CABRAL	183,65											8		8													10	157,54											
0205	1					RE 18	4																						10	157,54	direccion obligatoria										
0205	1					PR 99	4																						10	157,54	panel de prevencion										
0205	1					IN 17	1																						10	157,56	Av. Cabral; Saladillo centro; Sociedad rural										
0205	1					PR 99	7																						10	157,56	2 chevrone										
0205	1					PR 40	1																						10	157,58	cruce de peatones										
0205	1					PR 40	7																						10	157,58	cruce de peatones										
0205	1					RE 24	4																						10	157,58	ceda el paso										
0205	1					PR 99	5																						10	157,58	1 chevron										
0205	1	AV. CABRAL Y ACC. A SOCIEDAD RURAL (D)	183,76					25		10		A		8		8													10	157,62											
0205	1					RE 23	1																						10	157,62	pare										
0205	1					RE 23	7																						10	157,62	pare										
0205	1					RE 18	3																						10	157,62	direccion obligatoria										
0205	1					RE 18	5																						10	157,62	direccion obligatoria										
0205	1					PR 40	7																						10	157,64	cruce de peatones										
0205	1					RE 01	7																						10	157,64	contramano										
0205	1					PR 99	1																						10	157,65	2 chevrone										
0205	1					RE 24	4																						10	157,65	ceda el paso										
0205	1	FIN ROTONDA AV. CABRAL	183,83											8		8													10	157,69											
0205	1					RE 18	4																						10	157,69	direccion obligatoria										
0205	1					PR 99	4																						10	157,69	panel de prevencion										
0205	1					IN 17	3																						10	157,71	Av. Cabral; Saladillo centro; Sociedad rural										
0205	1					SA 07	1																						10	157,72	poste SOS a 5 km										
0205	1					RE 01	1																						10	157,72	contramano										

RUTA NACIONAL N° 205 - CORREDOR SUR - SECCION: KM 63,59 -188,56

PLANILLA DE RUTA

Ruta	Distrito	Descripción	Ubicación	Ecuación	Poste Kilométrico		Señal	Estruc-turas	Interseccion Camino con			Alambrados		Calzada Izquierda				Calzada Derecha				N° de Trochas	Cruce Ferroviario	Rural/Urbano	Limite de Zona	Topografía	Iluminación	Cont.de Acceso	Año	Distancia al Origen	OBSERVACIONES							
					Tipo	Ubicación			Tipo	Ubicación	Tipo	N° de Ruta	Jurisdicción	Pavimento	Curva horizontal	Izquierdo	Derecho	Banquina	Izquierda	Pavimento	Banquina											Derecha	Cantero Central	Banquina	Izquierda	Pavimento	Banquina	Derecha
																Distancia	Distancia	Ancho	Ancho	Ancho	Ancho											Ancho	Ancho	Ancho	Ancho	Ancho	Ancho	Ancho
																3	8	8	8	8	8											8	8	8	8	8	8	8
0205	1					PR 45	3																						10	158,70	rotonda							
0205	1		184,93																										10	158,81	fin iluminacion							
0205	1		184,95		0185																								10	158,81	mojon kilometrico							
0205	1					ED 99	3																						10	158,83	prohibido arroja basura							
0205	1					IN 99	3																						10	158,91	atencion a 500 m rotonda							
0205	1					PR 12	1																						10	159,92	cruce							
0205	1		185,09					01																					10	158,96								
0205	1					PR 99	1																						10	158,96	cabecera							
0205	1					PR 99	3																						10	158,96	cabecera							
0205	1		185,13			RE 23	1	24		01		S	3*50*	3*50*															10	159,00	pare							
0205	1					RE 23	3																						14	159,00	pare							
0205	1					PR 12	3																						10	159,04	cruce							
0205	1					RE 16	1																						10	159,05	maxima 80 fin zona urbana							
0205	1					PR 42	3																						10	159,14	cruce de animales							
0205	1		185,37					24																					10	159,22								
0205	1							23																					10	159,26								
0205	1		185,48					25																					10	159,34								
0205	1					IN 99	3																						14	159,35	radar vigila							
0205	1	PLANTA DE GAS NEOGAS (D)	185,87			RE 23	1	25		01		S	3 50	3 50															10	159,71	pare							
0205	1					RE 23	3																						10	159,71	pare							
0205	1					RE 23	3			03		S																	10	159,74								
0205	1		185,92		0186																								10	159,81	mojon kilometrico							
0205	1					IN 99	3																						10	159,85	la presencia de animales debe ser denunciada.....							
0205	1							25																					10	159,91								
0205	1		186,28					01																					10	160,14								
0205	1					PR 99	1																						10	160,14	cabecera							
0205	1					PR 99	3																						10	160,14	cabecera							
0205	1		186,57			RE 23	1	25		01		S	3 50	3 50															10	160,42	pare							
0205	1					RE 23	3																						10	160,42	pare							
0205	1					RE 23	3			03		S																	10	160,42								
0205	1		186,76			PR03	1																						10	160,61	curva							
0205	1		186,97																										10	160,79	inicio curva							
0205	1		186,98		0187																								10	160,84	mojon kilometrico							
0205	1					IN 99	1																						10	160,85	atencion a 300 m empalme							
0205	1		187,19					01																					10	161,03								
0205	1					PR 99	1																						10	161,03	cabecera							
0205	1					PR 99	3																						10	161,03	cabecera							
0205	1					PR 17	1																						10	161,06	empalme lateral							
0205	1		187,27					14																					10	161,10	cruce alta tensiòn							
0205	1	EST. TRANSFORMADORA (I)	187,28					24		03		H	3 65	3 35															10	161,11								
0205	1		187,34			IN17	1																						10	161,18	A ruta 51; 25 de Mayo; Gral. Alvear							
0205	1					IN 01	1																						10	161,18	ruta 205							
0205	1		187,34			IN17	3																						10	161,18	Saladillo 4; Lobos 86; Buenos Aires 187							
0205	1					IN 01	3																						10	161,18	ruta 205							
0205	1		187,40					14																					10	161,25	cruce de alta tensiòn							
0205	1					IN 99	1																						14	161,25	direcciones permitidas							
0205	1					PR 99	1																						10	161,25	panel de prevencion							
0205	1					RE 01	3																						10	161,26	contramano							
0205	1					PR 55	3																						10	161,26	flecha direccional							
0205	1		187,42							02		A	3 65	3 35															10	161,26								
0205	1					RE 18	1																						10	161,26	direccion obligatoria							
0205	1					RE 23	1																						10	161,26	pare - cruce con precauciòn							
0205	1					IN 17	1																						10	161,26	Saladillo; Buenos Aires; Bolivar							
0205	1					SA 07	1																						10	161,32	poste SOS a 1 km							
0205	1					PR 16	3																						10	161,45	empalme lateral							
0205	1		187,61			IN17	1																						10	161,45	Azul 145; Sa. De la Ventana 369; Tornquist 402							
0205	1					IN 99	3																						10	161,59	atencion a 300 m empalme							

RUTA NACIONAL N° 205 - CORREDOR SUR - SECCION: KM 63,59 -188,56

PLANILLA DE RUTA

Ruta	Distrito	Descripción	Ubicación	Ecuación	Poste Kilométrico	Señal		Estructuras	Intersección Camino con			Alambrados		Calzada Izquierda					Calzada Derecha					Año	Distancia al Origen	OBSERVACIONES																			
						Tipo	Ubicación		Tipo	Ubicación	Tipo	N° de Ruta	Jurisdicción	Pavimento	Curva Horizontal	Izquierdo	Derecho	Banquina	Izquierda	Pavimento	Banquina	Derecha	Cantero Central				Banquina	Izquierda	Pavimento	Banquina	Derecha	N° de Trochas	Cruce Ferroviario	Rural/Urbano	Limite de Zona	Topografía	Iluminación	Cont.de Acceso							
																																							Tipo	Distancia	Tipo	Distancia	Tipo	Ancho	Tipo
0205	1		187,84									3	65	3	35																								10	161,68					
0205	1		187,85					01																																10	161,69				
0205	1						PR 99	1																																10	161,69	cabecera			
0205	1						PR 99	3																																10	161,69	cabecera			
0205	1		187,86				RE 23	3		01		S	3	65	3	35																									10	161,70			
0205	1						RE 23	1																																	10	161,70	pare		
0205	1		187,87					01																																	10	161,71			
0205	1						PR 99	1																																	10	161,71	cabecera		
0205	1						PR 99	3																																	10	161,71	cabecera		
0205	1						RE 16	3																																	10	161,79	maxima 80		
0205	1						RE 16	1																																	10	161,81	maxima 60		
0205	1		187,99		0188																																				10	161,84	mojon kilometrico		
0205	1						PR 45	1																																		10	161,87	atencion a 500 m rotonda	
0205	1						PR 04	3																																		10	161,91	curva	
0205	1						IN 17	1																																		10	161,92	Estacion forestal INTA "25 de Mayo" 41 km	
0205	1		188,12				IN17	3																																		10	161,97	Saladillo 5; Lobos 87; Bs. As. 188	
0205	1						IN 01	3																																		10	161,97	ruta 205	
0205	1		188,21				IN 13	1																																			10	161,97	Policia federal argentina subdelegacion 25 de Mayo 40 km
0205	1						PR 45	1																																			10	162,01	rotonda
0205	1							24																																		10	162,07		
0205	1						IN 17	1																																			10	162,07	comienzo iluminacion 30 columnas con 30 luminarias
0205	1						IN 04	1																																			10	162,07	Bolivar 138; Azul 142; 25 de Mayo 41
0205	1						SA 07	1																																			10	162,07	ruta 205 - ruta 51
0205	1	POSTE S.O.S. (I)	188,29					38	3																																		10	162,10	cartel poste SOS
0205	1		188,29				IN 16	2	37	1																																	10	162,14	poste SOS lado izquierdo
0205	1						RE 16	1																																			10	162,14	columna simple brazo lado derecho con cartel grafico rotonda
0205	1	INICIO ROTONDA R.P.N°51	188,31																																								10	162,14	maxima 40
0205	1						RE 18	4																																			10	162,16	
0205	1						PR 99	5																																			10	162,17	direccion obligatoria
0205	1						RE 01	7																																			10	162,17	panel de prevencion
0205	1						PR 99	3																																			10	162,18	prohibido avanzar
0205	1						SA 07	7																																			10	162,20	6 chevrones
0205	1						RE 24	1																																			10	162,22	poste SOS
0205	1						IN 17	5																																			10	162,25	ceda el paso
0205	1						IN 04	5																																			10	162,26	Saladillo; Bolivar Bs. As.
0205	1		188,46					01	A																																		10	162,26	ruta 205 - ruta 51
0205	1						PR 99	1																																			10	162,31	
0205	1						PR 99	3																																			10	162,31	cabecera
0205	1							01	Φ																																		10	162,31	cabecera
0205	1						PR 99	5																																			10	162,31	cabecera
0205	1						PR 99	7																																			10	162,31	cabecera
0205	1						IN 17	1																																			10	162,36	Bolivar; Azul; 25 de Mayo
0205	1						IN 04	1																																			10	162,36	ruta 205 - ruta 51
0205	1						RE 24	7																																			10	162,39	ceda el paso
0205	1	RUTA PROVINCIAL N°51	188,55							10	0051	2	H	3	65	3	35																										10	162,42	

RUTA NACIONAL N° 205 - CORREDOR SUR - SECCION: KM 63,59 -188,56

PLANILLA DE ESTRUCTURAS

RUTA	DISTRITO	UBICACION	ESTRUCTURA		NOMBRE DEL ACCIDENTE	MATERIAL			LUCES		ALT.LIBRE SIACC.	BARANDA		ANCHO VEREDA		BLERO		LONG. TOTAL	ANCHO DE PAVIMENTO	LUZ HORIZONTAL	LUZ VERTICAL	LIMIT.DE CARGA SENAL.	FECHA DE CONST.	ILUMINACION	Distancia Origen
			TIPO	UBICACION		SUBESTRUCTURA	SUPERESTRUCTURA	PAVIMENTO	NUMERO	LONGITUD		ALTURA	MATERIAL	IZQUIERDA	DERECHA	CLASE DE ESTRUCTURA	FLUJO MOVIL								
0205	01	64,51	01	A		H	H	H	1	2,8		NN	N	NN	NN	20				UUU					
0205	01	64,60	01	A		H	H	H	1	2,8		NN	N	NN	NN	20				UUU					
0205	01	66,21	20	B		H	F													13,8	5,1				
0205	01	68,19	02	A	A. GEBEY	H	H	A	4	3,0	3	1,2	F	NN	NN	20	F		17,8	6,2	8,1	UU		N	L
0205	01	68,19		A					2	2,9															
0205	01	71,53	01	A		H	H	A	2	2,9		NN	N	NN	NN	20				UUU					
0205	01	76,50	01	A		H	H	A	1	1,5		NN	N	NN	NN	85				UUU					
0205	01	76,97	01	A		H	H	A	1	1,5		NN	N	NN	NN	85				UUU					
0205	01	77,94	01	A		H	H	A	1	1,5		NN	N	NN	NN	85				UUU					
0205	01	79,04	01	A		H	H	A	1	2,0		NN	N	NN	NN	20				UUU					
0205	01	79,77	01	A		H	H	A	1	2,0		NN	N	NN	NN	20				UUU					
0205	01	80,92	01	A		H	H	A	1	1,5		NN	N	NN	NN	85				UUU					
0205	01	84,03	01	A		H	H	A	1	2,8		NN	N	NN	NN	20				UUU					
0205	01	84,87	01	A		H	H	A	1	1,5		NN	N	NN	NN	85				UUU					
0205	01	87,99	01	A		H	H	A	1	2,7		NN	N	NN	NN	20				UUU					
0205	01	88,09	02	A	CDA.DEL TORO	H	H	A	8	2,9	4	1,3	F	NN	NN	20	F		23,2	7,0	7,5	UU		N	L
0205	01	88,99	01	A		H	H	H	1	2,0		NN	N	NN	NN	85				UUU					
0205	01	91,38	01	A		H	H	H	1	2,7		NN	N	NN	NN	20				UUU					
0205	01	92,89	01	A		H	H	H	1	2,0		NN	N	NN	NN	85				UUU					
0205	01	94,38	01	A		H	H	H	3	2,0		NN	N	NN	NN	85				UUU					
0205	01	96,38	01	A		H	H	H	1	2,0		NN	N	NN	NN	85				UUU					
0205	01	97,62	01	A		H	H	H	1	1,5		NN	N	NN	NN	85				UUU					
0205	01	100,32	02	A		H	H	H	6	2,6	4	1,3	F	NN	NN	20	F		15,6	7,3	7,6	UU		N	L
0205	01	101,89	07	B	F.ROCA AC.LOBOS	H	H	A	1	16,3	U	1,0	F	0,7	0,7	10			100,3	10,3	12,7	UU		N	L
0205	01	101,89		B					3	23,2															
0205	01	101,89		B					1	14,4															
0205	01	101,89	07	C					0	0,0										14,0	16,3	UU			
0205	01	102,55	03	B	A/N.R.PROV.41	H	H	A	2	23,6		1,0	F	0,7	0,7	10			78,5	10,4	12,7	UU		N	L
0205	01	102,55		B					1	16,9															
0205	01	102,55		B					1	14,4															
0205	01	103,79	02	A	A.SALGADO	H	H	A	2	12,8	U	1,2	H	0,4	0,4	10	F		38,6	7,5	9,4	UU		N	L
0205	01	103,79		A					1	13,0															
0205	01	105,18	01	A		H	H	A	1	1,0		NN	N	NN	NN	85				UUU					
0205	01	107,06	02	A	A.LAS GARZAS	H	H	A	2	14,7	U	1,3	H	0,4	0,4	10	F		104,9	7,6	9,3	UU		N	L
0205	01	107,06		A					5	15,1															
0205	01	111,04	01	A		H	H	A	1	1,6		NN	N	NN	NN	85				UUU					
0205	01	112,35	01	A		H	H	A	1	1,5		NN	N	NN	NN	85				UUU					
0205	01	113,31	01	A		H	H	A	3	2,2		NN	N	NN	NN	85				UUU					

RUTA NACIONAL N° 205 - CORREDOR SUR - SECCION: KM 63,59 -188,56

PLANILLA DE ESTRUCTURAS

RUTA	DISTRITO	UBICACION	ESTRUCTURA		NOMBRE DEL ACCIDENTE	MATERIAL			LUCES		ALT. LIBRE SIACC.	BARANDA		ANCHO VEREDA		CLASE DE ESTRUCTURA	BLERO		LONG. TOTAL	ANCHO DE PAVIMENTO	LUZ HORIZONTAL	LUZ VERTICAL	LIMIT. DE CARGA SENAL.	FECHA DE CONST.	ILUMINACION	D	Distancia Origen
			TIPO	UBICACION		SUBESTRUCTURA	SUPERESTRUCTURA	PAVIMENTO	NUMERO	LONGITUD		ALTURA	MATERIAL	IZQUIERDA	DERECHA		FLUJO MOVIL	PROTECCION									
0205	01	114,60	01	A		H	H	A	1	1,9		NN	N	NN	NN	85					UUU						
0205	01	115,76	01	A		H	H	A	1	2,2		NN	N	NN	NN	85					UUU						
0205	01	115,76		A					1	2,1																	
0205	01	116,83	01	A		H	H	A	1	0,8		NN	N	NN	NN	85					UUU						
0205	01	116,87	01	A		H	H	A	1	0,8		NN	N	NN	NN	85					UUU						
0205	01	119,15	01	A		H	H	A	1	2,0		NN	N	NN	NN	85					UUU						
0205	01	120,56	01	A		H	H	A	2	1,5		NN	N	NN	NN	85					UUU						
0205	01	122,31	01	A		H	H	A	1	2,0		NN	N	NN	NN	85					UUU						
0205	01	123,49	01	A		H	H	A	2	1,5		NN	N	NN	NN	85					UUU						
0205	01	126,03	01	A		H	H	A	1	2,0		NN	N	NN	NN	85					UUU						
0205	01	126,79	01	A		H	H	A	1	1,0		NN	N	NN	NN	85					UUU						
0205	01	130,14	02	A	RIO SALADO	H	H	A	#	15,0	U	1,2	H	0,4	0,4	10	F		150,0	7,6	9,3	UU			N	L	
0205	01	136,56	01	A		H	H	A	1	2,0		NN	N	NN	NN	85					UUU						
0205	01	136,68	01	A		H	H	A	1	1,0		NN	N	NN	NN	85					UUU						
0205	01	137,36	01	A		H	H	A	1	1,0		NN	N	NN	NN	85					UUU						
0205	01	137,79	01	A		H	H	A	1	2,0		NN	N	NN	NN	85					UUU						
0205	01	138,24	01	A		H	H	A	1	0,8		NN	N	NN	NN	85					UUU						
0205	01	138,90	01	A		H	H	A	1	0,8		NN	N	NN	NN	85					UUU						
0205	01	139,35	01	A		H	H	A	1	0,8		NN	N	NN	NN	85					UUU						
0205	01	139,86	01	A		H	H	A	1	1,0		NN	N	NN	NN	85					UUU						
0205	01	143,03	01	A		H	H	A	1	1,0		NN	N	NN	NN	85					UUU						
0205	01	143,53	01	A		H	H	A	1	1,5		NN	N	NN	NN	85					UUU						
0205	01	144,76	01	A		H	H	A	1	2,0		NN	N	NN	NN	85					UUU						
0205	01	145,42	01	A		H	H	A	1	0,8		NN	N	NN	NN	85					UUU						
0205	01	145,82	01	A		H	H	A	1	0,8		NN	N	NN	NN	85					UUU						
0205	01	146,18	01	A		H	H	A	1	1,0		NN	N	NN	NN	85					UUU						
0205	01	147,05	01	A		H	H	A	1	1,0		NN	N	NN	NN	85					UUU						
0205	01	147,93	01	A		H	H	A	2	1,5		NN	N	NN	NN	85					UUU						
0205	01	149,06	01	A		H	H	A	1	2,0		NN	N	NN	NN	85					UUU						
0205	01	150,14	01	A		H	H	A	1	2,0		NN	N	NN	NN	85					UUU						
0205	01	150,38	01	A		H	H	A	3	2,2		NN	N	NN	NN	85					UUU						
0205	01	150,55	01	A		H	H	A	1	2,0		NN	N	NN	NN	85					UUU						
0205	01	151,24	01	A		H	H	A	1	1,0		NN	N	NN	NN	85					UUU						
0205	01	152,66	01	A		H	H	A	2	2,0		NN	N	NN	NN	85					UUU						
0205	01	152,80	01	A		H	H	A	2	2,0		NN	N	NN	NN	85					UUU						
0205	01	152,97	01	A		H	H	A	2	2,0		NN	N	NN	NN	85					UUU						
0205	01	154,64	01	A		H	H	A	2	2,0		NN	N	NN	NN	85					UUU						
0205	01	154,79	01	A		H	H	A	2	2,0	N	NN	N	NN	NN	85					UUU						

RUTA NACIONAL N° 205 - CORREDOR SUR - SECCION: KM 63,59 -188,56

PLANILLA DE ESTRUCTURAS

RUTA	DISTRITO	UBICACION	ESTRUCTURA		NOMBRE DEL ACCIDENTE	MATERIAL			LUCES		ALT. LIBRE SIACC.	BARANDA		ANCHO VEREDA		CLASE DE ESTRUCTURA	BLERO		LONG. TOTAL	ANCHO DE PAVIMENTO	LUZ HORIZONTAL	LUZ VERTICAL	LIMIT. DE CARGA SEÑAL.	FECHA DE CONST.	ILUMINACION	DISTANCIA	Distancia Origen
			TIPO	UBICACION		SUBESTRUCTURA	SUPERESTRUCTURA	PAVIMENTO	NUMERO	LONGITUD		ALTURA	MATERIAL	IZQUIERDA	DERECHA		FLUJO MOVIL	PROTECCION									
0205	01	155,65	02	A	A. SALADILLO	H	H	H	4	14,9	U	0,9	H	0,5	0,5	10	F		69,4	8,4	9,4	UU			N	L	
0205	01	155,65		A					2	4,9																	
0205	01	157,36	02	A		H	H	A	5	2,1	1	NN	N	NN	NN	20	F		10,5	6,7	UUU	UU			N	L	
0205	01	159,43	01	A		H	H	A	2	1,5		NN	N	NN	NN	85					UUU						
0205	01	161,07	01	A		H	H	A	1	1,5		NN	N	NN	NN	85					UUU						
0205	01	161,52	01	A		H	H	A	1	2,0		NN	N	NN	NN	85					UUU						
0205	01	162,46	01	A		H	H	A	1	2,0		NN	N	NN	NN	85					UUU						
0205	01	162,66	01	A		H	H	A	1	2,0		NN	N	NN	NN	85					UUU						
0205	01	163,15	01	A		H	H	A	1	2,0		NN	N	NN	NN	85					UUU						
0205	01	165,22	01	A		H	H	A	1	1,5		NN	N	NN	NN	85					UUU						
0205	01	165,92	01	A		H	H	A	1	1,5		NN	N	NN	NN	85					UUU						
0205	01	167,49	01	A		H	H	A	2	1,5		NN	N	NN	NN	85					UUU						
0205	01	168,42	01	A		H	H	A	1	2,5		NN	N	NN	NN	85					UUU						
0205	01	169,63	01	A		H	H	A	1	1,5		NN	N	NN	NN	85					UUU						
0205	01	171,20	01	A		H	H	A	1	2,7		NN	N	NN	NN	85					UUU						
0205	01	172,50	01	A		H	H	A	1	2,0		NN	N	NN	NN	85					UUU						
0205	01	173,62	01	A		H	H	A	1	1,5		NN	N	NN	NN	85					UUU						
0205	01	173,92	01	A		H	H	A	1	2,1		NN	N	NN	NN	85					UUU						
0205	01	173,92		A					1	2,0																	
0205	01	174,10	01	A		H	H	A	1	1,5		NN	N	NN	NN	85					UUU						
0205	01	174,54	01	A		H	H	A	1	1,5		NN	N	NN	NN	85					UUU						
0205	01	175,73	01	A		H	H	A	1	2,0		NN	N	NN	NN	85					UUU						
0205	01	175,73		A					1	2,1																	
0205	01	176,20	01	A		H	H	A	1	2,0		NN	N	NN	NN	85					UUU						
0205	01	176,49	01	A		H	H	A	1	2,0		NN	N	NN	NN	85					UUU						
0205	01	177,96	01	A		H	H	A	1	2,0		NN	N	NN	NN	85					UUU						
0205	01	179,01	01	A		H	H	A	1	2,0		NN	N	NN	NN	85					UUU						
0205	01	179,22	01	A		H	H	A	1	2,0		NN	N	NN	NN	85					UUU						
0205	01	180,94	01	A		H	H	A	2	0,8		NN	N	NN	NN	82					UUU						
0205	01	181,42	01	A		H	H	A	1	2,0		NN	N	NN	NN	85					UUU						
0205	01	182,05	01	A		S	H	H	1	0,8		NN	N	NN	NN	82					UUU						
0205	01	182,96	01	A		H	H	A	1	0,6		NN	N	NN	NN	82					UUU						
0205	01	183,45	20	B		H	F														14,3	5,1					
0205	01	185,09	01	A		H	H	A	1	2,0		NN	N	NN	NN	85					UUU						
0205	01	186,28	01	A		H	H	A	1	1,0		NN	N	NN	NN	85					UUU						
0205	01	187,19	01	A		H	H	A	1	2,0		NN	N	NN	NN	85					UUU						
0205	01	187,85	01	A		H	H	A	1	2,0		NN	N	NN	NN	85					UUU						
0205	01	187,87	01	A		H	H	A	1	1,5		NN	N	NN	NN	85					UUU						

PLANILLA DE BARANDAS METÁLICAS Y REFUGIOS EXISTENTES

Ruta	Distrito	Descripción	Progresiva km		Lado	Longitud total de baranda	OBSERVACIONES
			Inicio	Fin			
205	01	Rotonda	63,60	63,68	I	83,8	
205	01	Señal Vertical	63,72	-	I	15,2	
205	01	Alcantarilla	64,50	64,51	A	45,7	
205	01	Alcantarilla	64,59	64,60	A	45,7	
205	01	Refugio	66,00	-	D	15,2	
205	01	Pasarela peatonal	66,20	66,21	A	45,7	
205	01	Refugio	66,51	-	I	15,2	
205	01	Refugio	66,70	-	D	7,6	
205	01	Retorno	67,03	-	C	53,3	
205	01	A° Cebey	68,18	68,20	A	76,2	
205	01	Alcantarilla	71,53	71,54	A	45,7	
205	01	Refugio	75,74	-	I	15,3	
205	01	Refugio	75,77	-	D	15,3	
205	01	Alcantarilla	84,02	84,03	A	45,7	
205	01	Alcantarilla	87,99	88,00	A	45,7	
205	01	Cda. El Toro	88,08	88,13	A	129,5	
205	01	Alcantarilla	91,38	91,39	A	45,7	
205	01	Puente	100,32	100,33	D	30,5	
205	01	Puente	100,33	100,34	I	30,5	
205	01	Alto Nivel F.F.C.C.	101,72	102,82	A	2200,0	
205	01	Cantero Altonivel	101,89	102,00	C	220,0	
205	01	Alto Nivel R.P.N°41	102,55	102,65	A	160,0	
205	01	A° Salgado	103,64	103,79	A	300,0	
205	01	A° Salgado	103,83	104,00	A	340,0	
205	01	A° Las Garzas	106,92	107,16	A	280,0	
205	01	A° Las Garzas	107,16	107,32	A	320,0	
205	01	Refugio	122,63	-	A	30,5	
205	01	Exterior de curva	127,30	127,38	I	80,0	
205	01	Exterior de curva	127,46	127,68	I	220,0	
205	01	Exterior de curva	128,63	128,92	D	290,0	
205	01	Exterior de curva	128,94	129,15	D	210,0	
205	01	Rio Salado	129,99	130,14	I	150,0	
205	01	Rio Salado	130,02	130,14	D	120,0	
205	01	Rio Salado	130,29	131,03	A	1480,0	
205	01	Refugio	133,12	-	D	15,3	
205	01	Refugio	133,18	133,19	I	53,3	
205	01	Alcantarilla	137,36	-	A	15,3	
205	01	Alcantarilla	138,90	-	A	15,3	
205	01	Refugio	142,67	-	D	11,4	
205	01	Refugio	145,24	-	I	15,3	
205	01	Alcantarilla	150,38	-	A	22,9	
205	01	Alcantarilla	152,66	-	A	22,9	
205	01	Alcantarilla	152,80	-	A	22,9	
205	01	Alcantarilla	152,97	-	A	22,9	
205	01	A° Saladillo	155,64	155,65	A	45,7	
205	01	A° Saladillo	155,72	155,73	A	45,7	
205	01	Refugio	155,87	-	D	11,4	
205	01	Alcantarilla	157,36	157,37	A	45,7	
205	01	Refugio	156,27	-	D	-	
205	01	Refugio	164,66	-	D	15,3	
205	01	Borde Canal	167,05	167,06	D	30,5	
205	01	Refugio	170,10	-	D	15,3	
205	01	Refugio	181,99	-	I	15,3	
205	01	Pasarela peatonal	183,44	183,45	A	45,7	

RUTA NACIONAL N° 205 - CORREDOR SUR - SECCION: KM 63,59 -188,56
INVENTARIO VIAL DE BARANDAS METALICAS

PROGRESIVA Km		LADO	LONGITUD TOTAL DE BARANDA (m)	OBSERVACIONES
INICIO	FIN			
63,60	63,68	I	83,80	Rotonda
63,72	-	I	15,20	Señal Vertical
64,50	64,51	A	45,72	Alcantarilla
64,59	64,60	A	45,72	Alcantarilla
66,00	-	D	15,20	Refugio
66,10		D	12,63	ALERTADORES
66,20	66,21	A	45,70	Pasarela peatonal
66,51	-	I	15,20	Refugio
66,70	-	D	7,60	Refugio
67,00		C	8,82	CENTRO
67,03	-	C	53,30	Retorno
68,18	68,20	A	76,20	A° Cebey
71,53	71,54	A	45,70	Alcantarilla
75,70		D	5,01	POSTE CRUCE DE CABLES
75,74	-	I	15,30	Refugio
75,77	-	D	15,30	Refugio
75,90		I	20,25	ARBOLES
75,90		I	16,44	ARBOLES
79,20		I	8,82	OBSTACULO MENOS 9 MTS
82,70		I	5,01	COLUMNA ILUMINACION PEAJE
83,00		D	5,01	COLUMNA ILUMINACION PEAJE
83,00		D	5,01	COLUMNA ILUMINACION PEAJE
84,02	84,03	A	45,70	Alcantarilla
84,10		I	5,01	OBSTACULO MENOS 9 MTS
87,99	88,00	A	45,70	Alcantarilla
88,00		I	5,01	OBSTACULO MENOS 9 MTS
88,08	88,13	A	129,54	Cda. El Toro
91,38	91,39	A	45,70	Alcantarilla
91,80		D	5,01	OBSTACULO MENOS 9 MTS
92,25		D/I	17,64	CRUZ SAN ANDRES
92,40		D	5,01	BANDEROLA
92,45		I	5,01	BANDEROLA
92,75		I	5,01	BANDEROLA
95,70		D	5,01	ARBOLES
96,65		D	35,49	ARBOLES
97,45		D	5,01	BANDEROLA
97,50		I	5,01	ARBOLES
99,30/99,80		D	290,76	ARBOLES
99,85		I	5,01	BANDEROLA
100,32	100,33	D	30,50	Puente
100,33	100,34	I	30,50	Puente
101,10		D	8,82	ARBOLES
101,72	102,82	A	2200,00	Alto Nivel F.F.C.C.
101,89	102,00	C	220,00	Cantero Altonivel
102,55	102,65	A	160,00	Alto Nivel R.P.N°41
103,64	103,79	A	300,00	A° Salgado
103,83	104,00	A	340,00	A° Salgado
106,00		I	5,01	COLUMNA EN BALANZA
106,00		I	5,01	COLUMNA EN BALANZA
106,00		I	5,01	COLUMNA EN BALANZA
106,00		I	5,01	COLUMNA EN BALANZA
106,80		D	31,68	ARBOLES
106,80		I	31,68	ARBOLES
106,92	107,16	A	280,00	A° Las Garzas
107,16	107,32	A	320,00	A° Las Garzas
107,40		D	39,30	ARBOLES
107,40		I	35,49	ARBOLES
111,50		I	12,63	TABLERO ELECTRICO
120,40		D	16,44	ARBOLES
120,50		D	16,44	ARBOLES

INVENTARIO VIAL DE BARANDAS METALICAS

122,63	-	A	30,50	Refugio
124,10		D	12,63	ARBOLES
124,10		I	8,82	ARBOLES Y ACCESO
126,50		I	5,01	ARBOLES
126,50		D	8,82	ARBOLES
127,30	127,38	I	80,00	Exterior de curva
127,46	127,68	I	220,00	Exterior de curva
128,63	128,92	D	290,00	Exterior de curva
128,94	129,15	D	210,00	Exterior de curva
129,99	130,14	I	150,00	Rio Salado
130,02	130,14	D	120,00	Rio Salado
130,29	131,03	A	1480,00	Rio Salado
132,70		D	5,01	PESCANTE
133,12	-	D	15,30	Refugio
133,18	133,19	I	53,30	Refugio
133,50		I	5,01	PESCANTE
134,40		D	16,44	ARBOLES
135,70		I	16,44	ARBOLES
136,00		I	192,90	ARBOLES
136,30		D	100,26	OBSTACULO RIGIDO
137,36	-	A	15,30	Alcantarilla
138,90	-	A	15,30	Alcantarilla
139,00		I	12,63	ARBOLES
139,00		I	12,63	ARBOLES
139,20		D	16,44	ARBOLES
142,00		D	298,38	AGUA
142,20		D	100,26	AGUA
142,50		D	8,82	ARBOLES
142,50		I	5,01	ARBOLES
142,67	-	D	11,40	Refugio
142,80		D	8,82	CONTADOR DE TRANSITO
143,20		I	302,19	AGUA
145,24	-	I	15,30	Refugio
146,00		D	5,01	Refugio
146,00		D	5,01	Refugio
147,70		D/I	10,02	Alcantarilla
150,38	-	A	22,90	Alcantarilla
151,00		D	251,46	ARBOLES
151,00		I	5,01	ARBOLES
151,00		I	5,01	ARBOLES
152,66	-	A	22,90	Alcantarilla
152,80	-	A	22,90	Alcantarilla
152,97	-	A	22,90	Alcantarilla
155,64	155,65	A	45,72	A° Saladillo
155,72	155,73	A	45,72	A° Saladillo
155,87	-	D	11,40	Refugio
157,36	157,37	A	45,70	Alcantarilla
156,27	-	D	-	Refugio
160,20		D	24,06	Alcantarilla
164,00		D	20,25	
164,20		D	12,63	
164,66	-	D	15,30	Refugio
167,00		D	12,63	
167,00		D	16,44	
167,05	167,06	D	30,50	Borde Canal
167,70		D/I	17,64	Alcantarilla
170,10	-	D	15,30	Refugio
179,80		D	5,01	PESCANTE
181,20		I	88,83	ARBOLES Y CUNETAS
181,60		I	8,82	Alcantarilla
181,99	-	I	15,30	Refugio
183,44	183,45	A	45,70	Pasarela peatonal

INVENTARIO VIAL DE BARANDAS METALICAS

184,50		I	5,01	BANDEROLA
184,82		I	5,01	PESCANTE
186,70		D/I	17,64	POSTE CRUCE DE CABLES
188,30		D	8,82	POSTE SOS

ORGANO DE CONTROL DE CONCESIONES VIALES

RUTA NACIONAL N° 205 - CORREDOR SUR - SECCION: KM 63,59 -188,56

INVENTARIO VIAL DE ELEMENTOS DE ILUMINACION

Progresiva		Distancia al Origen		Intersecciones	Columnas	Luminarias
Inicio km	Fin km	Inicio	Fin			
61,00	62,20			Distr. R.P.N° 6	79	147
65,53	65,65	38,64	38,76	Calle Republica Oriental del Uruguay	8	8
		39,03	39,41	Barrio Libertad	19	19
		39,47	40,35	Barrio Libertad		
81,90	81,99	55,08	55,18	Acceso a Uribelarrea	5	5
82,70	83,30	55,50	56,08	Peaje Uribelarrea	20	36
	98,06	71,12	71,39	Acceso a Lobos	8	8
101,80	102,80			Alto Nivel R.P.N° 41	11	100
106,00	106,40	79,37	79,71	Pesaje Lobos	11	13
	111,54	84,69	85,11	Acceso Laguna de Lobos	23	23
		106,21	106,72	Acceso a Roque Perez	47	53
133,46		107,09	107,40	Acceso Cooperativa Agrícola Ganadera	9	9
		107,66	107,98	Acceso Parque Industrial Roque Perez	9	9
138,43		111,91	112,43	Cruce con Ruta Provincial N° 30	36	36
156,20	156,30	129,97	130,06	Acceso a Del Carril	5	5
166,70	167,30	140,59	141,04	Peaje Saladillo	14	22
	170,13	143,80	143,83	Acceso a Cazón	4	4
180,84	184,93	154,65	158,81	Zona Urbana Saladillo	122	134
188,30	189,00	162,07	162,75	Rotonda R.P.N° 51	30	30

Ruta	Distrito	Descripción	Ubic.	Dist. Origen	Señal		Estructura		Intersección Camino				Curva Horiz.	Cruce FF.CC	Año Invent.	Ilumin.	Alambrados				Calzada Descendente						Cantero Central		Calzada Ascendente						Nro. Carril	Entorno	Topogr.	Control de Acceso	Tramo		
					Tipo	Ubic.	Tipo	Ubic.	Tipo	Ruta	Juris.	Pavi.					Tipo	Dist.	Tipo	Dist.	Tipo	Ancho	Tipo	Ancho	Tipo	Ancho	Tipo	Ancho	Tipo	Ancho	Tipo	Ancho	Tipo	Ancho						Tipo	Ancho
A001	01		18,28	18,28			01	B						###	SI	8	8	S	2,0	A3	11,0	N		5	4,7	N		A3	11,0	S	2,0	6	R	L	T	R.N.3 (ALBERDI) - ACC. RICCHERI					
A001	01		18,43	18,43			01	B						###	SI	8	8	S	2,0	A3	11,0	N		5	4,7	N		A3	11,0	S	2,0	6	R	L	T	R.N.3 (ALBERDI) - ACC. RICCHERI					
A001	01	SALIDA A AV. DE LOS CORRALES (I) Y AV. RIGLOS (D)// B/N	18,44	18,44			09	B	11			H		###	SI	8	8	S	2,0	A3	11,0	N		5	4,7	N		A3	11,0	S	2,0	6	R	L	T	R.N.3 (ALBERDI) - ACC. RICCHERI					
A001	01		18,46	18,46			01	B						###	SI	8	8	S	2,0	A3	11,0	N		5	4,7	N		A3	11,0	S	2,0	6	R	L	T	R.N.3 (ALBERDI) - ACC. RICCHERI					
A001	01		18,69	18,69			02	B						###	SI	8	8	S	2,0	A3	11,0	N		5	4,7	N		A3	11,0	S	2,0	6	R	L	T	R.N.3 (ALBERDI) - ACC. RICCHERI					
A001	01		18,77	18,77			24	A						###	SI	8	8	S	2,0	A3	11,0	N		5	4,7	N		A3	11,0	S	2,0	6	R	L	T	R.N.3 (ALBERDI) - ACC. RICCHERI					
A001	01	AV.DEL TRABAJO (I) E INTENDENTE CROVARA (D)// (PTE)	19,21	19,21			03	B	11			H		###	SI	8	8	S	2,0	A3	11,0	N		5	4,7	N		A3	11,0	S	2,0	6	R	L	T	R.N.3 (ALBERDI) - ACC. RICCHERI					
A001	01	F.C.G. SARMIENTO// (PTE)	19,66	19,66			04	B					6	###	SI	8	8	S	2,0	A3	11,0	N		5	4,7	N		A3	11,0	S	2,0	6	R	L	T	R.N.3 (ALBERDI) - ACC. RICCHERI					
A001	01	SALIDA AV.CONSTITUYENTES	19,78	19,78					02			H		###	SI	8	8	S	2,0	A3	11,0	N		5	4,7	N		A3	11,0	S	2,0	6	R	L	T	R.N.3 (ALBERDI) - ACC. RICCHERI					
A001	01	SALIDA GOLETA SANTA CRUZ	20,26	20,26					10			H		###	SI	8	8	S	2,0	A3	11,0	N		5	4,7	N		A3	11,0	S	2,0	6	R	L	T	R.N.3 (ALBERDI) - ACC. RICCHERI					
A001	01	PASO PEATONAL// S/N	20,33	20,33			20	B						###	SI	8	8	S	2,0	A3	11,0	N		5	4,7	N		A3	11,0	S	2,0	6	R	L	T	R.N.3 (ALBERDI) - ACC. RICCHERI					
A001	01		20,39	20,39			23	A						###	SI	8	8	S	2,0	A3	11,0	N		5	4,7	N		A3	11,0	S	2,0	6	R	L	T	R.N.3 (ALBERDI) - ACC. RICCHERI					
A001	01		20,41	20,41			01	B						###	SI	8	8	S	2,0	A3	11,0	N		5	4,7	N		A3	11,0	S	2,0	6	R	L	T	R.N.3 (ALBERDI) - ACC. RICCHERI					
A001	01		20,45	20,45			17	A						###	SI	8	8	S	2,0	A3	11,0	N		5	4,7	N		A3	11,0	S	2,0	6	R	L	T	R.N.3 (ALBERDI) - ACC. RICCHERI					
A001	01		20,68	20,68			01	B						###	SI	8	8	S	2,0	A3	11,0	N		5	4,7	N		A3	11,0	S	2,0	6	R	L	T	R.N.3 (ALBERDI) - ACC. RICCHERI					
A001	01		20,71	20,71					02			H		###	SI	8	8	S	2,0	A3	11,0	N		5	4,7	N		A3	11,0	S	2,0	6	R	L	T	R.N.3 (ALBERDI) - ACC. RICCHERI					
A001	01		20,72	20,72			01	B						###	SI	8	8	S	2,0	A3	11,0	N		5	4,7	N		A3	11,0	S	2,0	6	R	L	T	R.N.3 (ALBERDI) - ACC. RICCHERI					
A001	01		20,73	20,73			36	A						###	SI	8	8	S	2,0	A3	11,0	N		5	4,7	N		A3	11,0	S	2,0	6	R	L	T	R.N.3 (ALBERDI) - ACC. RICCHERI					
A001	01	F.C.G. BELGRANO// B/N - ESTACION MADERO (D)	20,75	20,75			10	B					2	###	SI	8	8	S	2,0	A3	11,0	N		5	4,7	N		A3	11,0	S	2,0	6	R	L	T	R.N.3 (ALBERDI) - ACC. RICCHERI					
A001	01		20,80	20,80			09	B						###	SI	8	8	S	2,0	A3	11,0	N		5	4,7	N		A3	11,0	S	2,0	6	R	L	T	R.N.3 (ALBERDI) - ACC. RICCHERI					
A001	01		20,85	20,85										###	SI	8	8	S	2,0	A3	11,0	N		5	4,7	N		A3	11,0	S	2,0	6	R	L	T	R.N.3 (ALBERDI) - ACC. RICCHERI					
A001	01	SALIDA VA. MADERO (D) - ACC. A VILLA CELINA (D)	20,85	20,85			01	B	02			H		###	SI	8	8	S	3,0	A3	11,0	N		5	6,0	N		A3	11,0	S	3,0	6	R	L	T	ACC. RICCHERI - PUENTE LA NORIA					
A001	01		20,89	20,89			36	A						###	SI	8	8	S	3,0	A3	11,0	N		5	6,0	N		A3	11,0	S	3,0	6	R	L	T	ACC. RICCHERI - PUENTE LA NORIA					
A001	01		20,92	20,92			01	B						###	SI	8	8	S	3,0	A3	11,0	N		5	6,0	N		A3	11,0	S	3,0	6	R	L	T	ACC. RICCHERI - PUENTE LA NORIA					
A001	01		21,12	21,12			09	B	11			H		###	SI	8	8	S	3,0	A3	11,0	N		5	6,0	N		A3	11,0	S	3,0	6	R	L	T	ACC. RICCHERI - PUENTE LA NORIA					
A001	01		21,23	21,23			01	B						###	SI	8	8	S	3,0	A3	11,0	N		5	6,0	N		A3	11,0	S	3,0	6	R	L	T	ACC. RICCHERI - PUENTE LA NORIA					
A001	01	EMP. RN. A002 - AVENIDA RICCHERI (D)// B/N	21,31	21,31			09	B	OO,A002	1		H		###	SI	8	8	S	3,0	A3	11,0	N		5	6,0	N		A3	11,0	S	3,0	6	R	L	T	ACC. RICCHERI - PUENTE LA NORIA					
A001	01		21,36	21,36			01	B						###	SI	8	8	S	3,0	A3	11,0	N		5	6,0	N		A3	11,0	S	3,0	6	R	L	T	ACC. RICCHERI - PUENTE LA NORIA					
A001	01		21,43	21,43			01	B						###	SI	8	8	S	3,0	A3	11,0	N		5	6,0	N		A3	11,0	S	3,0	6	R	L	T	ACC. RICCHERI - PUENTE LA NORIA					
A001	01	AV. DELLEPIANE (I)// B/N	21,51	21,51			09	B	11			H		###	SI	8	8	S	3,0	A3	11,0	N		5	6,0	N		A3	11,0	S	3,0	6	R	L	T	ACC. RICCHERI - PUENTE LA NORIA					
A001	01		21,77	21,77										###	SI	8	8	S	3,0	A3	11,0	N		5	6,0	N		A3	11,0	S	3,0	6	R	L	T	ACC. RICCHERI - PUENTE LA NORIA					
A001	01		21,81	21,81			01	B						###	SI	8	8	S	3,0	A3	11,0	N		5	6,0	N		A3	11,0	S	3,0	6	R	L	T	ACC. RICCHERI - PUENTE LA NORIA					
A001	01		21,85	21,85			17	A						###	SI	8	8	S	3,0	A3	11,0	N		5	6,0	N		A3	11,0	S	3,0	6	R	L	T	ACC. RICCHERI - PUENTE LA NORIA					
A001	01	SALIDA CALLE CORONEL CHILAVERT (D) - ESTACION DEST. POLICIA FEDERAL	21,90	21,90					10			H		###	SI	8	8	S	3,0	A3	11,0	N		5	6,0	N		A3	11,0	S	3,0	6	R	L	T	ACC. RICCHERI - PUENTE LA NORIA					
A001	01	SALIDA AV.GRAL.FERNANDEZ DE LA CRUZ (I)	22,05	22,05					03			H		###	SI	8	8	S	3,0	A3	11,0	N		5	6,0	N		A3	11,0	S	3,0	6	R	L	T	ACC. RICCHERI - PUENTE LA NORIA					
A001	01		22,33	22,33			25	A						###	SI	8	8	S	3,0	A3	11,0	N		5	6,0	N		A3	11,0	S	3,0	6	R	L	T	ACC. RICCHERI - PUENTE LA NORIA					
A001	01		22,33	22,33			01	B						###	SI	8	8	S	3,0	A3	11,0	N		5	6,0	N		A3	11,0	S	3,0	6	R	L	T	ACC. RICCHERI - PUENTE LA NORIA					
A001	01	SALIDA CALLE CORRALES(I)	22,55	22,55					10			H		###	SI	8	8	S	3,0	A3	11,0	N		5	6,0	N		A3	11,0	S	3,0	6	R	L	T	ACC. RICCHERI - PUENTE LA NORIA					

A001	01	SALIDA AV.DIAZ (D) - AUTODROMO (I) Y UNIDAD SANITARIA VILLA REDONDO (D)	23,20	23,20					02		H	###	SI	8	8	S	3,0	A3	11,0	N	5	6,0	N	A3	11,0	S	3,0	6	R	L	T	ACC. RICCHERI - PUENTE LA NORIA
A001	01	SALIDA AV.CNEL. ROCA (I)	23,20	23,20				03		H	###	SI	8	8	S	3,0	A3	11,0	N	5	6,0	N	A3	11,0	S	3,0	6	R	L	T	ACC. RICCHERI - PUENTE LA NORIA	
A001	01	PASO PEATONAL// S/N	23,29	23,29		20	B				###	SI	8	8	S	3,0	A3	11,0	N	5	6,0	N	A3	11,0	S	3,0	6	R	L	T	ACC. RICCHERI - PUENTE LA NORIA	
A001	01		23,32	23,32		24	A				###	SI	8	8	S	3,0	A3	11,0	N	5	6,0	N	A3	11,0	S	3,0	6	R	L	T	ACC. RICCHERI - PUENTE LA NORIA	
A001	01		23,61	23,61		02	B				###	SI	8	8	S	3,0	A3	11,0	N	5	6,0	N	A3	11,0	S	3,0	6	R	L	T	ACC. RICCHERI - PUENTE LA NORIA	
A001	01	SALIDA BALN.LA SALADA (D) - MERCADO CENTRAL BS.AS.(D)	23,72	23,72				02		A	###	SI	8	8	S	3,0	A3	11,0	N	5	6,0	N	A3	11,0	S	3,0	6	R	L	T	ACC. RICCHERI - PUENTE LA NORIA	
A001	01	SAL. AV.27 DE FEBRERO(I)	24,23	24,23				10		H	###	SI	8	8	S	3,0	A3	11,0	N	5	6,0	N	A3	11,0	S	3,0	6	R	L	T	ACC. RICCHERI - PUENTE LA NORIA	
A001	01		24,28	24,28		17	B				###	SI	8	8	S	3,0	A3	11,0	N	5	6,0	N	A3	11,0	S	3,0	6	R	L	T	ACC. RICCHERI - PUENTE LA NORIA	
A001	01		24,32	24,32							###	SI	8	8	S	3,0	A3	11,0	N	5	6,0	N	A3	11,0	S	3,0	6	R	L	T	ACC. RICCHERI - PUENTE LA NORIA	
A001	01	RIACHUELO - PUENTE DE LA NORIA// (PTE) - PRINC. INT.	24,32	24,32		02	B				###																		T		PUENTA LA NORIA - WILDE	



INVENTARIO DE BIENES MUEBLES E INMUEBLES

RUTA NACIONAL N°: 3
CONCESIONARIO: CV1 S.A.
ESTACION DE PEAJE: CAÑUELAS
EDIFICIO: Sala de Máquinas, Tablero, Taller

CORREDOR N°: 1
KM: 76,260
FECHA: Abril 2017

N° DE INVENTARIO 2017	DESCRIPCION	OBSER.
Sala de Máquinas		
0011-00263	Caldera - caldera marca MACCIO	
0011-00264	Quemador - quemador de caldera marca AUTO-QUEM CXL	
0011-00265	Termotanque maraca RHEEN NL-130E	
0011-00266	Bomba-bomba centrifuga marca LUIS PINTINI	
0011-00267	Bomba-bomba centrifuga marca LUIS PINTINI	
0011-00268	Bomba-bomba.	
0011-00269	Bomba-bomba.	
0011-00270	Bomba-electrobomba 220 v marca ROWA	
0011-00271	Motor trifasico marca FERRARIS de 2 hp	
0011-00272	Motor trifasico marca CLKO 112 M de 5,5 hp	
0011-00273	Motor trifasico marca WEG 90-LO 194 de 2 hp	
0011-00274	Motor-motor marca CUMMINS de 143 hp	
0011-00275	Generador-generador marca ONAN G5DGDA	
0011-00276	Compresor-compresor marca ARPE TEMI	
0011-00277	Aire acondicionado - marca SURREY modelo mf 5 A	
0011-00278	Hidrolavadora marca Karcher	
0011-00279	Tanque de combustible de 350 litros	
0011-00280	Tanque de combustible de 500 litros	
Tablero		
0011-00281	UPS-UPS marca VICTRON D3-11	
0011-00282	UPS-UPS marca APC	
0011-00283	UPS-UPS marca VICTRON D3-11	
0011-00284	UPS-UPS marca APC	
0011-00285	Matafuego- matafuego BC DRAGO de 7 kgs	
Taller		
0011-00286	Soldadora-soldadora electrica	
Exterior		
0011-00287	Matafuego-matafuego marca YUKON de 3, 5 kgs	
0011-00288	Matafuego-matafuego marca FADESA de 7 kgs	
0011-00289	Matafuego- matafuego marca YUKON de 10 kgs	
0011-00290	Matafuego- matafuego marca YUKON de 10 kgs	
0011-00291	Matafuego- matafuego marca YUKON de 10 kgs	
0011-00292	Matafuego-matafuego ABC marca YUKON de 2,5 kgs	
0011-00293	Matafuego-matafuego ABC marca YUKON de 25 kgs	
0011-00294	Matafuego-matafuego ABC marca NORBUCO de 25 kgs	
0011-00295	Matafuego-matafuego ABC de 5 kgs	
0011-00296	Matafuego-matafuego ABC de 5 kgs	
0011-00297	Matafuego-matafuego ABC de 10kgs.	
0011-00298	Tanque de combustible subteraneo de 10.000 litros.	
0011-00299	Torre de hierro de 60 mts aprox	
0011-00300	Pararrayos	
0011-00301	Termotanque termotanque marca RHEEN NL-160E	
0011-00302	Matafuego-matafuego ABC de 10 kgs	



INVENTARIO DE BIENES MUEBLES E INMUEBLES

RUTA NACIONAL N°: 3
CONCESIONARIO: CV1 S.A.
ESTACION DE PEAJE: CAÑUELAS
EDIFICIO: ADMINISTRACIÓN

CORREDOR N°: 1
KM: 76,260
FECHA: Abril 2017

N° DE INVENTARIO 2017	DESCRIPCION	OBSER.
Oficina Recibidor		
0011-00088	Monitor	
0011-00089	CPU	
0011-00090	Impresora Color	
0011-00091	Teclado	
0011-00092	Telefono inalámbrico	
0011-00093	Telefax	
0011-00096	Escritorio de formica dos cajones	
0011-00097	Escritorio formica.	
0011-00098	Armario formica 4 estantes	
0011-00099	Armario formica dos puertas	
0011-00100	Silla entelada con ruedas	
0011-00101	Silla entelada con ruedas	
0011-00102	Silla entelada con ruedas c/apoyabrazos	
0011-00103	Silla compuesta dos asientos con mesa	
0011-00308	Monitor	
0011-00309	CPU	
0011-00310	Teclado	
0011-00311	Mesa pc	
0011-00312	Botiquin-chapa	
Sala Servidor		
0011-00104	Monitor	
0011-00105	Servidor	
0011-00106	Teclado	
0011-00107	Rak - Gabinete de chapa negra para equipos de com	
0011-00108	Impresora-epson fx-1180	
0011-00109	Central telefonica-nor-k	
0011-00110	Armario abierto con cuatro estantes	
0011-00111	Armario formica,dos puertas corredizas y dos estantes.	
0011-00112	HUB	
0011-00113	Swich-swich marca trednet	
Sala Interior		
0011-00114	Aire acondicionado	
0011-00115	Escritorio formica cuatro cajones	
0011-00116	Armario colgante	
0011-00117	Silla entelada con ruedas	
0011-00118	Silla entelada con ruedas c/apoyabrazos.	
0011-00122	Armario formica colgante 1 puerta volcante	
0011-00123	Guillotina	
Cocina		
0011-00119	heladera Eslabón de Lujo c/freezer	



INVENTARIO DE BIENES MUEBLES E INMUEBLES

RUTA NACIONAL N°: 3
CONCESIONARIO: CV1 S.A.
ESTACION DE PEAJE: CAÑUELAS
EDIFICIO: ADMINISTRACIÓN

CORREDOR N°: 1
KM: 76,260
FECHA: Abril 2017

0011-00120	Microondas Eslabón de Lujo	
0011-00121	Cocina Longvie, 3 hornallas con horno	
0011-00124	Bajo mesada 4 cajones y 2 puertas	
0011-00125	Alacena, formica tres puertas	
0011-00126	Mesa aglomerado con cuatro patas de caño	
0011-00127	Silla caño 4 patas	
0011-00128	Silla caño 4 patas	
0011-00129	Silla caño 4 patas	
0011-00130	Silla caño 4 patas	
0011-00131	Ventilador de techo cuatro palas	
Pasillo		
0011-00132	Botiquin-madera	
Sala de Recuento		
0011-00133	Monitor	
0011-00134	Monitor	
0011-00135	Teclado	
0011-00136	Teclado	
0011-00137	Calculadora marca CIFRA.	
0011-00138	Mesa de formica en escuadra	
0011-00139	Mesa de formica.	
0011-00140	Armario formica, 1 estante, 1 puerta volcante.	
0011-00141	Armario formica, 1 estante, 1 puerta volcante.	
0011-00142	Armario formica, 1 estante, 1 puerta volcante.	
0011-00143	Armario metalico 2 puertas	
0011-00144	Armario formica colgante 80 casilleros	
0011-00145	Escritorio formica 2 cajones	
0011-00146	Escritorio formica 2 cajones	
0011-00147	Escritorio formica	
0011-00148	Silla entelada c/ruedas	
0011-00149	Silla entelada c/ruedas	
0011-00150	Silla entelada c/ruedas	
0011-00151	Silla entelada c/ruedas	
0011-00152	Silla entelada c/ruedas	
0011-00153	Silla entelada c/ruedas	
0011-00154	Silla entelada c/ruedas	
0011-00155	Monitor	
0011-00156	CPU	
0011-00157	Teclado	
0011-00158	Matafuego carga BC de 5 kg	
0011-00313	caja fuerte (marca guardiana)	
Oficina Jefe Zonal		
0011-00159	Escritorio formica 2 cajones	
0011-00160	Armario formica 1 estantes	
0011-00161	Armario formica 2 estantes	



INVENTARIO DE BIENES MUEBLES E INMUEBLES

RUTA NACIONAL N°: 3
CONCESIONARIO: CV1 S.A.
ESTACION DE PEAJE: CAÑUELAS
EDIFICIO: ADMINISTRACIÓN

CORREDOR N°: 1
KM: 76,260
FECHA: Abril 2017

0011-00162	Escritorio de formica.	
0011-00163	Armario formica,4 estantes, 2 puertas	
0011-00164	Silla entelada c/ruedas c/apoyabrazos	
0011-00165	Silla entelada c/ruedas c/apoyabrazos	
0011-00166	Silla entelada c/ruedas c/apoyabrazos	
0011-00167	Ventilador-ventilador de techo 4 palas.	
0011-00168	Monitor	
0011-00169	CPU	
0011-00170	Teclado	
0011-00094	Armario formica.	
Oficina Conservación		
0011-00171	Ventilador de techo 4 palas	
0011-00172	Silla entelada con ruedas	
0011-00173	Silla entelada con ruedas	
0011-00174	Silla entelada con ruedas	
0011-00175	Aire acondicionado	
0011-00176	Armario formica c/puerta corrediza	
0011-00177	Escritorio de formica	
0011-00178	Escritorio de formica con 2 cajones	
0011-00179	Matafuego carga BC de 3,5 kg	
0011-00180	Armario de chapa con 4 estantes	
Deposito		
0011-00181	Armario de chapa, 4 cajones	
0011-00182	Armario de chapa, 4 cajones	
0011-00183	Armario de chapa, 4 cajones	
0011-00184	Armario de chapa, 4 cajones	
0011-00185	Armario de chapa, 6 cofres.	
0011-00186	Armario de chapa c/ 4 estantes	
0011-00187	Perchero caño	
0011-00303	Escritorio formica 1 estante	
0011-00304	Armario de formica con 4 estantes	
0011-00305	Armario formica c/4 estantes,4 puertas	
0011-00306	Escritorio de madera 2 cajones	
0011-00307	Mesa formica	



INVENTARIO DE BIENES MUEBLES E INMUEBLES

RUTA NACIONAL N°: 3
CONCESIONARIO: CV 1 S.A.
ESTACION DE PEAJE: CAÑUELAS
EDIFICIO: Cabinas de Peaje y Equipos de Vías

CORREDOR N°: 1
KM: 76,260
FECHA: Abril 2017

N° DE INVENTARIO 2017	DESCRIPCION	OBSER.
0011-00188	Monitor	
0011-00189	Monitor	
0011-00190	Monitor	
0011-00191	Monitor	
0011-00192	Monitor	
0011-00193	Monitor	
0011-00194	Monitor	
0011-00195	Monitor	
0011-00196	Impresora fiscal - impresora fiscal marca EPSON	
0011-00197	Impresora fiscal - impresora fiscal marca EPSON	
0011-00198	Impresora fiscal - impresora fiscal marca EPSON	
0011-00199	Impresora fiscal - impresora fiscal marca EPSON	
0011-00200	Impresora fiscal - impresora fiscal marca EPSON	
0011-00201	Impresora fiscal - impresora fiscal marca EPSON	
0011-00202	Impresora fiscal - impresora fiscal marca EPSON	
0011-00203	Teclado tabulador	
0011-00204	Teclado tabulador	
0011-00205	Teclado tabulador	
0011-00206	Teclado tabulador	
0011-00207	Teclado tabulador	
0011-00208	Teclado tabulador	
0011-00209	Teclado tabulador	
0011-00210	Teclado tabulador	
0011-00211	Lector de cod de barras	
0011-00212	Lector de cod de barras	
0011-00213	Lector de cod de barras	
0011-00214	Lector de cod de barras	
0011-00215	Lector de cod de barras	
0011-00216	Lector de cod de barras	
0011-00217	Lector de cod de barras	
0011-00218	Lector de cod de barras	
0011-00219	Telefono fijo - telefono marca SONY	
0011-00220	Telefono fijo - telefono marca SONY	
0011-00221	Telefono fijo - telefono marca SONY	
0011-00222	Telefono fijo marca SOUND DESING	
0011-00223	Silla cobrador - silla alta con respaldo	
0011-00224	Silla cobrador - silla alta con respaldo	
0011-00225	Silla cobrador - silla alta con respaldo	
0011-00226	Silla cobrador - silla alta con respaldo	
0011-00227	Silla cobrador - silla alta con respaldo	



INVENTARIO DE BIENES MUEBLES E INMUEBLES

RUTA NACIONAL N°: 3

CONCESIONARIO: CV 1 S.A.

ESTACION DE PEAJE: CAÑUELAS

EDIFICIO: Cabinas de Peaje y Equipos de Vías

CORREDOR N°: 1

KM: 76,260

FECHA: Abril 2017

0011-00228	Cabina-cabina de acero inoxidable marca LUCAR BENITEZ	
0011-00229	Cabina-cabina de acero inoxidable marca LUCAR BENITEZ	
0011-00230	Cabina-cabina de acero inoxidable marca LUCAR BENITEZ	
0011-00231	Cabina-cabina de acero inoxidable marca LUCAR BENITEZ	
0011-00232	Cabina-cabina de acero inoxidable marca LUCAR BENITEZ	
0011-00233	Matafuego - matafuego marca YUKON de 2,5 kgs	
0011-00234	Matafuego - matafuego marca YUKON de 2,5 kgs	
0011-00235	Matafuego - matafuego marca YUKON de 2,5 kgs	
0011-00236	Matafuego - matafuego marca YUKON de 2,5 kgs	
0011-00237	Matafuego - matafuego marca YUKON de 10 kgs	
0011-00238	Matafuego - marca YUKON de 10 kgs	
0011-00239	Matafuego - marca YUKON de 10 kgs	
0011-00240	Matafuego - marca YUKON de 10 kgs	
0011-00241	Matafuego - marca YUKON de 10 kgs	
0011-00242	Matafuego - marca YUKON de 10 kgs	
0011-00243	Matafuego - marca YUKON de 10 kgs	
0011-00244	Matafuego - marca YUKON de 10 kgs	
0011-00245	Matafuego - matafuego marca MATHIL de 10 kgs	
0011-00246	Matafuego - matafuego marca YUKON de 25 kgs	
0011-00247	Matafuego - matafuego marca YUKON de 25 kgs	
0011-00248	Semáforos de paso cantidad (8)	
0011-00249	Semáforos de marquesina simples cant (8)	
0011-00250	Semáforos de marquesina dobles (cant 4)	
0011-00251	Carteles fijos en marquesina indicadores de via (cant 3)	
0011-00252	Carteles de mensaje variables en marquesina indicadores de tipo de via cant (4)	
0011-00253	Balisas destelladoras en marquesina cant (2)	
0011-00254	marca AMERICAN Cant. (9)	
0011-00255	Sensores de altura cant (8)	
0011-00256	Sensores de ejes tipo pedalera cant (8)	
0011-00257	Sensores de maza metalica cant (8)	
0011-00258	Barreras cant (8)	
0011-00259	Columnas de iluminacion con dos luminarias cant (15)	
0011-00260	Columnas de iluminacion con una luminaria cant (4)	
0011-00261	Columnas de iluminacion con dos reflectores cant (4)	
0011-00262	Columnas de iluminacion con tres reflectores cant (4)	



INVENTARIO DE BIENES MUEBLES E INMUEBLES

RUTA NACIONAL N°: 3
CONCESIONARIO: CV1 S.A.
ESTACION DE PEAJE: CAÑUELAS
EDIFICIO: Sala de Máquinas, Tablero, Taller

CORREDOR N°: 1
KM: 76,260
FECHA: Abril 2017

N° DE INVENTARIO 2017	DESCRIPCION	OBSER.
Sala de Máquinas		
0011-00263	Caldera - caldera marca MACCIO	
0011-00264	Quemador - quemador de caldera marca AUTO-QUEM CXL	
0011-00265	Termotanque maraca RHEEN NL-130E	
0011-00266	Bomba-bomba centrifuga marca LUIS PINTINI	
0011-00267	Bomba-bomba centrifuga marca LUIS PINTINI	
0011-00268	Bomba-bomba.	
0011-00269	Bomba-bomba.	
0011-00270	Bomba-electrobomba 220 v marca ROWA	
0011-00271	Motor trifasico marca FERRARIS de 2 hp	
0011-00272	Motor trifasico marca CLKO 112 M de 5,5 hp	
0011-00273	Motor trifasico marca WEG 90-LO 194 de 2 hp	
0011-00274	Motor-motor marca CUMMINS de 143 hp	
0011-00275	Generador-generador marca ONAN G5DGDA	
0011-00276	Compresor-compresor marca ARPE TEMI	
0011-00277	Aire acondicionado - marca SURREY modelo mf 5 A	
0011-00278	Hidrolavadora marca Karcher	
0011-00279	Tanque de combustible de 350 litros	
0011-00280	Tanque de combustible de 500 litros	
Tablero		
0011-00281	UPS-UPS marca VICTRON D3-11	
0011-00282	UPS-UPS marca APC	
0011-00283	UPS-UPS marca VICTRON D3-11	
0011-00284	UPS-UPS marca APC	
0011-00285	Matafuego- matafuego BC DRAGO de 7 kgs	
Taller		
0011-00286	Soldadora-soldadora electrica	
Exterior		
0011-00287	Matafuego-matafuego marca YUKON de 3, 5 kgs	
0011-00288	Matafuego-matafuego marca FADESA de 7 kgs	
0011-00289	Matafuego- matafuego marca YUKON de 10 kgs	
0011-00290	Matafuego- matafuego marca YUKON de 10 kgs	
0011-00291	Matafuego- matafuego marca YUKON de 10 kgs	
0011-00292	Matafuego-matafuego ABC marca YUKON de 2,5 kgs	
0011-00293	Matafuego-matafuego ABC marca YUKON de 25 kgs	
0011-00294	Matafuego-matafuego ABC marca NORBUCO de 25 kgs	
0011-00295	Matafuego-matafuego ABC de 5 kgs	
0011-00296	Matafuego-matafuego ABC de 5 kgs	
0011-00297	Matafuego-matafuego ABC de 10kgs.	
0011-00298	Tanque de combustible subteraneo de 10.000 litros.	
0011-00299	Torre de hierro de 60 mts aprox	
0011-00300	Pararrayos	
0011-00301	Termotanque termotanque marca RHEEN NL-160E	
0011-00302	Matafuego-matafuego ABC de 10 kgs	



INVENTARIO DE BIENES MUEBLES E INMUEBLES

RUTA NACIONAL N°: 3
CONCESIONARIO: CV 1 S.A.
LOCALIDAD: Abbott
EDIFICIO: Vivienda

CORREDOR N°: 1
KM: 92,00
FECHA: Abril 2017

N° DE INVENTARIO 2017	DESCRIPCION	OBSER.
S/N	Vivienda, construcción de mampostería de ladrillos, techo de fibrocemento Las aberturas se encuentran tapiadas.	
S/N	Bomba Sap	



INVENTARIO DE BIENES MUEBLES E INMUEBLES

RUTA NACIONAL N°: 3
CONCESIONARIO: CV 1 S.A.
LOCALIDAD: Abbott
EDIFICIO: Vivienda

CORREDOR N°: 1
KM: 92,00
FECHA: Abril 2016

REGISTRO FOTOGRAFICO

N° DE INVENTARIO 2016	DESCRIPCION	OBSER.
-----------------------	-------------	--------





INVENTARIO DE BIENES MUEBLES E INMUEBLES

RUTA NACIONAL N°: 3
CONCESIONARIO: CV1 S.A.
LOCALIDAD: San Miguel del Monte
EDIFICIO: Campamento

CORREDOR N°: 1
KM: 112.00
FECHA: Abril 2017

N° DE INVENTARIO	DESCRIPCION	OBSER.
S/N	Vivienda monoambiente. Piso y paredes con techo de chapa y aberturas protegidas con rejas.	
S/N	Sector de baños (4). Construcción con paredes y techo de material	
S/N	Galpón. Construcción de paredes y techo de chapa con piso de tierra	
S/N	Parrilla con tiraje de mampostería de ladrillos	
S/N	Tanque cilíndrico de 10000 lts	
S/N	Tanque de almacenamiento de asfalto 2500 lts	
S/N	Tanque termo, Productos Pesados 5000 lts	
S/N	Tanque de almacenamiento de asfalto 5000 lts	
S/N	Tanque de almacenamiento de asfalto 5000 lts	

* El 50% del predio, está ocupado por la Municipalidad de Monte, mediante un convenio



INVENTARIO DE BIENES MUEBLES E INMUEBLES

RUTA NACIONAL N°: 3
CONCESIONARIO: CV1 S.A.
LOCALIDAD: San Miguel del Monte
EDIFICIO: Campamento

CORREDOR N°: 1
KM: 112.00
FECHA: Abril 2016

REGISTRO FOTOGRAFICO

N° DE INVENTARIO 2016	DESCRIPCION	OBSER.
-----------------------	-------------	--------

* El 50% del predio, está ocupado por la Municipalidad de Monte, mediante un convenio





INVENTARIO DE BIENES MUEBLES E INMUEBLES

RUTA NACIONAL N°: 3
CONCESIONARIO: CV 1 S.A.
ESTACION DE PESAJE: SAN MIGUEL DEL MONTE
EDIFICIO:

CORREDOR N°: 1
KM: 115,80
FECHA: Abril 2017

N° DE INVENTARIO 2017	DESCRIPCION	OBSER.
011-00001	Consola marca Moretti System 7.500	
011-00002	PC	
011-00003	PC	
011-00004	Monitor	
011-00005	Monitor	
011-00006	PC	
011-00007	Monitor	
011-00008	Monitor	
011-00009	Impresora marca EPSON Stylus Color 740	
011-00010	Escritorio de fórmica	
011-00011	Escritorio de fórmica	
011-00012	Silla - Sillón	
011-00013	Calculadora marca CIFRA 461 PD	
011-00014	Armario Metálico de 12 cofres	
011-00015	Cocina a Gas marca Volcan (falta)	
011-00016	Cocina a Gas marca Volcan	
011-00017	Mesa de madera	
011-00018	Botiquín de primeros auxilios	
011-00019	Anafe marca TORPEDO	
011-00020	Tickeadora marca EPSON	
011-00021	Silla cajero	
011-00022	Escritorio de fórmica	
011-00023	Aire acondicionado marca YORK	
011-00024	Matafuego ABC de 25 Kg.	
011-00025	Matafuego ABC de 25 Kg.	
011-00026	Matafuego ABC de 25 Kg.	
011-00027	Matafuego ABC de 5 Kg.	
011-00028	Matafuego ABC de 10 Kg.	
011-00029	Matafuego ABC de 10 Kg.	
011-00030	Matafuego ABC de 10 Kg.	N° 34
011-00031	Matafuego ABC de 10 Kg.	N° 93
011-00032	PC	
011-00033	UPS	
011-00034	Matafuego ABC de 10 Kg.	N° 35
011-00035	Termotanque	
011-00036	Gabinete de acero inoxidable marca IRD	
011-00037	Monitor marca IRD	
011-00038	PC marca IRD	
011-00039	Monitor marca Sumsung	
011-00040	PC marca IRD	
011-00041	Gabinete de acero inoxidable marca IRD	
S/N	Balanza marca Moretti System 7.500	
S/N	Balanza Dinámica marca IRD	
S/N	Balanza Dinámica marca IRD	
S/N	Torre para antenas de 60 mts aprox.	
S/N	Semáforos de balanza estática (cantidad 3)	



INVENTARIO DE BIENES MUEBLES E INMUEBLES

RUTA NACIONAL N°: 3

CONCESIONARIO: CV 1 S.A.

ESTACION DE PESAJE: SAN MIGUEL DEL MONTE

EDIFICIO:

CORREDOR N°: 1

KM: 115,80

FECHA: Abril 2017

S/N	Semáforos de balanza dinámica marca IRD (cantidad 1)	
S/N	Iluminación - 27 columnas de una luminaria	
S/N	Iluminación - 1 columna de dos luminarias	

Referencia

Muebles y Utiles agregados al Inventario 2003
Muebles y Utiles Sin Numero



INVENTARIO DE BIENES MUEBLES E INMUEBLES

RUTA NACIONAL N°: 205
CONCESIONARIO: CV 1 S.A.
ESTACION DE PESAJE: LOBOS
EDIFICIO:

CORREDOR N°: 1
KM: 106
FECHA: Abril 2017

N° DE INVENTARIO 2017	DESCRIPCION	OBSER.
0021-00001	Consola marca MORETTI ROAD SYSTEM 7500	135787
0021-00002	Monitor marca OPTIQUEST	6891000377
0021-00003	Monitor marca OPTIQUEST	6891000358
0021-00004	CPU	
0021-00005	CPU	X853000669
0021-00006	Teclado	389A045
0021-00007	Teclado	9908129156
0021-00008	Impresora marca EPSON STYLUS FX 870	6181319584
0021-00009	Tickeadora marca EPSON TM-U200A	BRQK01Q238
0021-00010	Silla	
0021-00011	Silla	
0021-00012	Escritorio de fórmica	
0021-00013	Escritorio de fórmica	
0021-00014	Escritorio de fórmica con dos cajones	-
0021-00015	Anafe marca ALYMO	
0021-00016	Botiquín de primeros auxilios de madera	-
0021-00017	Aire acondicionado marca YORK	-
0021-00018	Reloj fichador marca CRNOS	83005
0021-00019	Ventilador de techo 3 palas	-
0021-00020	UPS (con unidad de batería)	1157
0021-00021	UPS (con unidad de batería)	1149
0021-00022	Heladera marca COVENTRY	
0021-00023	Cocina marca LONGVIE 3 hornallas con horno	-
0021-00024	Termotanque marca SAIAR de 80 lts	60122
0021-00025	Mesa de madera	-
0021-00026	Bomba centrífuga marca PEDROLEO de 1 hp	BPM100
0021-00027	Matafuego BC 3,50 kg	Oficina
0021-00028	Matafuego BC 3,50 kg	Vereda
0021-00029	Matafuego A 25 kg	Vereda
0021-00030	Matafuego A 25 kg	Vereda
0021-00031	Matafuego BC 7 kg	16604 (Vereda)
0021-00032	Matafuego ABC 25 kg	Vereda
0021-00033	Matafuego BC 10 kg	Vereda
0021-00034	Matafuego ABC 10 kg	Móvil
0021-00035	Matafuego ABC 1 kg	Móvil
S/N	Semáforos de balanza estática (3)	-
S/N	9 columnas de iluminación de una luminaria	-
S/N	2 columnas de iluminación de dos luminarias	-
S/N	Balanza marca MORETTI ROAD SYSTEM 7500	-

Referencia Muebles y Utiles agregados al Inventario 2003
 Muebles y Utiles Sin Numero



INVENTARIO DE BIENES MUEBLES E INMUEBLES

RUTA NACIONAL N°: 205
CONCESIONARIO: CV 1 S.A.
LOCALIDAD: ROQUE PEREZ
EDIFICIO: VIVIENDA

CORREDOR N°: 1
KM: 140
FECHA: Abril 2017

N° DE INVENTARIO 2017	DESCRIPCION	OBSER.
-	Vivienda. Construcción de material y techo de fibrocemento. Cuenta con 4 ambientes y cocina comedor. La vivienda se encuentra usurpada.	
-	Una construcción realizada en su mayoría de adobe, salvo una parrilla realizada en material y una pequeña galería	
-	Se encuentran además, dos letrinas	



INVENTARIO DE BIENES MUEBLES E INMUEBLES

RUTA NACIONAL N°: 205
CONCESIONARIO: CV 1 S.A.
ESTACION DE PEAJE: SALADILLO
EDIFICIO: Administración

CORREDOR N°: 1
KM: 167
FECHA: Abril 2017

N° DE INVENTARIO 2017	DESCRIPCION	OBSER.
Oficina Jefe Zonal		
0021-00001	Central telefónica AVATEC VMT	
0021-00002	Teléfono fijo	
0021-00003	Escritorio fórmica 4 cajones	
0021-00004	Silla entelada con ruedas	
0021-00005	Silla entelada con ruedas	
0021-00006	Armario fórmica 2 puertas 2 estantes	
0021-00151	Armario chapa con puertas corredizas	
Oficina recaudación		
0021-00007	Caja fuerte	
0021-00008	Máquina de escribir	
0021-00009	Escritorio fórmica	
0021-00010	Escritorio fórmica 2 cajones	
0021-00011	Escritorio fórmica	
0021-00012	Escritorio fórmica	
0021-00013	Escritorio fórmica	
0021-00014	Armario colgante fórmica con puertas colgantes	
0021-00015	Armario colgante fórmica con 80 casilleros	
0021-00016	Silla entelada con ruedas	
0021-00017	Silla entelada con ruedas	
0021-00018	Silla entelada con ruedas	
0021-00019	Silla entelada con ruedas	
0021-00020	Probador de billetes	
0021-00021	Teléfono fijo	
0021-00022	Portero eléctrico	
0021-00023	Calculadora escritorio	
0021-00024	Monitor	
0021-00025	Monitor	
0021-00026	Teclado	
0021-00027	Teclado	
Sala servidor		
0021-00028	Impresora Epson FX 1180	
0021-00029	Escritorio fórmica 2 cajones	
0021-00030	Monitor	
0021-00031	Teclado	
0021-00032	Monitor	
0021-00033	Teclado	
0021-00034	Servidor	
0021-00035	CPU	
0021-00036	Rak gabinete de chapa negra para equipos de computación	
0021-00037	HUB	
0021-00038	Armario fórmica puertas corredizas 2 estantes	



INVENTARIO DE BIENES MUEBLES E INMUEBLES

RUTA NACIONAL N°: 205
CONCESIONARIO: CV 1 S.A.
ESTACION DE PEAJE: SALADILLO
EDIFICIO: Administración

CORREDOR N°: 1
KM: 167
FECHA: Abril 2017

0021-00039	Estantería fórmica 2 estantes			
0021-00181	Estantería chapa 4 estantes			
0021-00182	Estantería chapa 4 estantes			
0021-00183	Estantería chapa 4 estantes			
0021-00184	Estantería chapa 4 estantes			
0021-00185	Estantería chapa 4 estantes			
0021-00186	Estantería chapa 4 estantes			
0021-00187	Estantería chapa 4 estantes			
0021-00188	Estantería chapa 4 estantes			
0021-00189	Estantería chapa 4 estantes			
0021-00190	Estantería chapa 4 estantes			
0021-00191	Estantería chapa 4 estantes			
0021-00192	Estantería chapa 4 estantes			
0021-00193	Estantería chapa 4 estantes			
0021-00194	Estantería chapa 4 estantes			
Sala interior				
0021-0040	Escritorio fórmica 2 cajones			
0021-0041	Armario de chapa 4 cajones			
0021-0042	Armario fórmica 2 cajones			
0021-0043	Silla entelada con ruedas			
0021-0044	Silla entelada con ruedas			
Oficina recibidor				
0021-00045	Monitor			
0021-00046	CPU			
0021-00047	Teclado			
0021-00048	Impresora color			
0021-00049	Teléfono inalámbrico			
0021-00050	Telefax			
0021-00051	Escritorio fórmica 2 cajones			
0021-00052	Armario fórmica 2 puertas			
0021-00053	Silla entelada con ruedas			
0021-00054	Silla entelada con ruedas			
0021-00055	Silla entelada con ruedas			
0021-00056	silla compuesta 2 asientos con mesa			
Cocina				
0021-00057	Heladera Patrick con freezer			
0021-00058	Microondas marca BGH			
0021-00059	Cocina Longvie 3 hornallas con horno			
0021-00060	Mueble bajo mesada			
0021-00061	Alacena fórmica 3 puertas			
0021-00062	Mesa aglomerado redonda con patas de caño			
0021-00063	Silla con patas de caño			
0021-00064	Silla con patas de caño			
0021-00065	Silla con patas de caño			
0021-00066	Ventilador de techo 4 palas			
Depósito				
0021-00067	Estantería chapa 6 estantes			



INVENTARIO DE BIENES MUEBLES E INMUEBLES

RUTA NACIONAL N°: 205

CONCESIONARIO: CV 1 S.A.

ESTACION DE PEAJE: SALADILLO

EDIFICIO: Administración

CORREDOR N°: 1

KM: 167

FECHA: Abril 2017

0021-00068	Estantería chapa 4 estantes	
0021-00069	Armario chapa 12 cofres	
Baños		
0021-00070	Secamano baño hombre	
0021-00071	Secamano baño mujeres	



INVENTARIO DE BIENES MUEBLES E INMUEBLES

RUTA NACIONAL N°: 205
CONCESIONARIO: CV 1 S.A.
ESTACION DE PEAJE: SALADILLO
EDIFICIO: Cabinas de Peaje y Equipos de Vías

CORREDOR N°: 1
KM: 167
FECHA: Abril 2017

N° DE INVENTARIO 2017	DESCRIPCION	OBSER.
0021-00072	Monitor	
0021-00073	Monitor	
0021-00074	Monitor	
0021-00075	Monitor	
0021-00076	Monitor	
0021-00077	Monitor	
0021-00078	Impresora fiscal marca Epson	
0021-00079	Impresora fiscal marca Epson	
0021-00080	Impresora fiscal marca Epson	
0021-00081	Impresora fiscal marca Epson	
0021-00082	Impresora fiscal marca Epson	
0021-00083	Impresora fiscal marca Epson	
0021-00084	Teclado tabulador	
0021-00085	Teclado tabulador	
0021-00086	Teclado tabulador	
0021-00087	Teclado tabulador	
0021-00088	Teclado tabulador	
0021-00089	Teléfono fijo	
0021-00090	Teléfono fijo	
0021-00091	Teléfono fijo	
0021-00092	Lector de código de barras	
0021-00093	Lector de código de barras	
0021-00094	Lector de código de barras	
0021-00095	Lector de código de barras	
0021-00096	Lector de código de barras	
0021-00097	Probador de billetes	
0021-00098	Probador de billetes	
0021-00099	Probador de billetes	
0021-00100	Probador de billetes	
0021-00101	Silla alta con respaldo	
0021-00102	Silla alta con respaldo	
0021-00103	Silla alta con respaldo	
0021-00104	Silla alta con respaldo	
0021-00105	Silla alta con respaldo	
0021-00106	Cabina de acero inoxidable marca Lucar Benitez	
0021-00107	Cabina de acero inoxidable marca Lucar Benitez	
0021-00108	Cabina de acero inoxidable marca Lucar Benitez	
0021-00109	Torre de hierro de 25 mts aproximadamente	
0021-00110	Pararayo	
0021-00111	Semáforos de paso cantidad 6	



INVENTARIO DE BIENES MUEBLES E INMUEBLES

RUTA NACIONAL N°: 205

CONCESIONARIO: CV 1 S.A.

ESTACION DE PEAJE: SALADILLO

EDIFICIO: Cabinas de Peaje y Equipos de Vías

CORREDOR N°: 1

KM: 167

FECHA: Abril 2017

0021-00112	Semáforos de marquesina dobles cantidad 6	
0021-00113	Semáforos de marquesina simples cantidad 2	
0021-00114	Balizas destelladoras en marquesina cantidad 2	
0021-00115	Cámara de video para detección de discrepancias marca American Dynamics cantidad 7	
0021-00116	Sensores de altura cantidad 6	
0021-00117	Sensores de ejes tipo pedalera cantidad 6	
0021-00118	Sensores de rueda dual tipo pedalera cantidad 6	
0021-00119	Sensores de masa metálica cantidad 6	
0021-00120	Barreras Automatic Systems cantidad 6	
0021-00121	Columnas de iluminación con una luminaria cantidad 6	
0021-00122	Columnas de iluminación con dos reflectores cantidad 8	
0021-00195	armario	



INVENTARIO DE BIENES MUEBLES E INMUEBLES

RUTA NACIONAL N°: 205
CONCESIONARIO: CV 1 S.A.
ESTACION DE PEAJE: SALADILLO
EDIFICIO: Sala de máquinas - Sala de tablero - Taller

CORREDOR N°: 1
KM: 167
FECHA: Abril 2017

N° DE INVENTARIO 2017	DESCRIPCION	OBSER.
0021-00123	Caldera marca MACCIO	
0021-00124	Quemador para caldera marca AUTO-QUEM CXL	
0021-00125	Termotanque marca RHEEN de 130 Lts	
0021-00126	Bomba centrifuga marca Pintini	1478M90
0021-00127	Bomba centrifuga marca Pintini	1686M92
0021-00128	Motor trifasico marca FERRARIS de 2 HP	908310
0021-00129	Motor trifasico marca FERRARIS de 2 HP	908312
0021-00130	Motobomba de 220 v marca Pintini	1484M90
0021-00131	Motobomba de 220 v marca DAB	
0021-00132	Compresor marca Arpetemi	T9EL2
0021-00133	Generador marca Onam	B970639568
0021-00134	Tanque de combustible de 500 Lts	
0021-00135	Aire acondicionado marca Surrey MF5A	
0021-00136	Hidrolavadora marca Pasac	
0021-00137	Motor trifasico marca Motorwech de 2 HP	100822
0021-00138	Momotor trifasico marca Weg de 2 HP	49893N
0021-00139	Motor trifasico marca Clo 112M de 5,5 HP	
0021-00140	Motor marca Cummins de 143 HP	3931627
0021-00141	Tanque de combustible de 350 LTs	
0021-00142	UPS	
0021-00143	UPS	
0021-00144	Amoladora	
0021-00145	Armario de chapa c/puerta corrediza	
0021-00146	Mesa de chapa 6 cajones	
0021-00147	Soldadora marca Unimag 250	
0021-00148	Arrancador - Cargador 12 v 400 A marca Eleba	
0021-00149	Cortadora de pasto marca Murray de 3,5 HP	
0021-00150	Termotanque marca RHEEN de NL- 160 E	



INVENTARIO DE BIENES MUEBLES E INMUEBLES

RUTA NACIONAL N°: 205
CONCESIONARIO: CV 1 S.A.
ESTACION DE PEAJE: SALADILLO
EDIFICIO: Matafuegos

CORREDOR N°: 1
KM: 167
FECHA: Abril 2017

N° DE INVENTARIO 2017	DESCRIPCION	OBSER.
0021-00152	Matafuego BC de 3,5 Kgs	
0021-00153	Matafuego ABC de 10 Kgs	
0021-00154	Matafuego ABC de 5 Kgs	
0021-00155	Matafuego BC de 3,5 Kgs	
0021-00156	Matafuego ABC de 5 Kgs	
0021-00157	Matafuego BC de 3,5 Kgs	
0021-00158	Matafuego BC de 3,5 Kgs	
0021-00159	Matafuego ABC de 2,5 Kgs	
0021-00160	Matafuego ABC de 2,5 Kgs	
0021-00161	Matafuego ABC de 2,5 Kgs	
0021-00162	Matafuego ABC de 5 Kgs	
0021-00163	Matafuego ABC de 5 Kgs	
0021-00164	Matafuego ABC de 5 Kgs	
0021-00165	Matafuego ABC de 10 Kgs	
0021-00166	Matafuego ABC de 10 Kgs	
0021-00167	Matafuego ABC de 10 Kgs	
0021-00168	Matafuego ABC de 10 Kgs	
0021-00169	Matafuego ABC de 10 Kgs	
0021-00170	Matafuego ABC de 10 Kgs	
0021-00171	Matafuego ABC de 25 Kgs	
0021-00172	Matafuego ABC de 25 Kgs	
0021-00173	Matafuego ABC de 25 Kgs	
0021-00174	Matafuego BC de 7 Kgs	
0021-00175	Matafuego ABC de 10 Kgs	
0021-00176	Matafuego ABC de 10 Kgs	
0021-00177	Matafuego ABC de 10 Kgs	
0021-00178	Matafuego BC de 7 Kgs	
0021-00179	Matafuego ABC de 25 Kgs	
0021-00180	Matafuego BC de 3,5 Kgs	



Buenos Aires, 22 de Mayo de 2017

SEÑOR
INTERVENTOR SOCIETARIO
Sr. Roberto Martín Péres Vieyra
S _____ / _____ D

RIA N° 36 -2017
Ref: Rta. Nota IA-AEC SA N° 55/2017
Impresoras Fiscales

Nos dirigimos a Ud. en el marco del "Pedido de Intervención dispuesto por Resolución A.G. N° 505/2017", a los efectos de responder lo solicitado en vuestra nota de referencia.

A continuación se detalla la información solicitada:

Via	Ubicacion	Nº de serie	Punto de Venta
<u>1</u>	<u>Riccheri</u>	<u>3001919</u>	<u>175</u>
<u>2</u>	<u>Riccheri</u>	<u>8000372</u>	<u>51</u>
<u>3</u>	<u>Riccheri</u>	<u>3001963</u>	<u>176</u>
<u>4</u>	<u>Riccheri</u>	<u>3001814</u>	<u>152</u>
<u>5</u>	<u>Riccheri</u>	<u>3001781</u>	<u>160</u>
<u>6</u>	<u>Riccheri</u>	<u>3001802</u>	<u>153</u>
<u>7</u>	<u>Riccheri</u>	<u>3001920</u>	<u>178</u>
<u>8</u>	<u>Riccheri</u>	<u>3001918</u>	<u>179</u>
<u>9</u>	<u>Riccheri</u>	<u>3001929</u>	<u>180</u>
<u>10</u>	<u>Riccheri</u>	<u>3001924</u>	<u>181</u>
<u>11</u>	<u>Riccheri</u>	<u>3001942</u>	<u>182</u>
<u>12</u>	<u>Riccheri</u>	<u>3001954</u>	<u>193</u>
<u>13</u>	<u>Riccheri</u>	<u>3001801</u>	<u>154</u>
<u>14</u>	<u>Riccheri</u>	<u>3001724</u>	<u>192</u>
<u>15</u>	<u>Riccheri</u>	<u>3001947</u>	<u>194</u>
<u>16</u>	<u>Riccheri</u>	<u>3001813</u>	<u>161</u>
<u>17</u>	<u>Riccheri</u>	<u>8000196</u>	<u>61</u>
<u>18</u>	<u>Riccheri</u>	<u>1201683</u>	<u>146</u>
<u>19</u>	<u>Riccheri</u>	<u>8000394</u>	<u>66</u>
<u>20</u>	<u>Riccheri</u>	<u>8000511</u>	<u>67</u>
<u>21</u>	<u>Riccheri</u>	<u>8000420</u>	<u>68</u>
<u>22</u>	<u>Riccheri</u>	<u>8000526</u>	<u>69</u>
<u>23</u>	<u>Riccheri</u>	<u>8000524</u>	<u>90</u>



24	Riccheri	1200797	128
25	Riccheri	8000512	70
26	Riccheri	3001029	149
27	Riccheri	3001850	155
28	Riccheri	3001958	183
29	Riccheri	3001806	159
30	Riccheri	3001795	156
31	Riccheri	3001782	157
32	Riccheri	3001944	184
33	Riccheri	3001956	185
34	Riccheri	3001786	158
35	Riccheri	3001923	186
36	Riccheri	3001953	187
37	Riccheri	3001946	188
38	Riccheri	3001952	190
39	Riccheri	8000448	84
40	Riccheri	3001928	191
43	Donovan	3001957	177
44	Donovan	8000518	87
46	BSM	8000509	88
47	BSM	3001959	189
50	Merc Central	3001941	162
Repuesto	Riccheri	8000414	91
Repuesto	Riccheri	8000517	92
Repuesto	Riccheri	8000533	93
Repuesto	Riccheri	8000416	94
Repuesto	Riccheri	8000371	95
Repuesto	Riccheri	1200768	98
Repuesto	Riccheri	1200749	99
Repuesto	Riccheri	1200783	100
Repuesto	Riccheri	1200774	129
Repuesto	Riccheri	1201330	141
Repuesto	Riccheri	1201349	142
Repuesto	Riccheri	1201352	143
Repuesto	Riccheri	1201680	144
Repuesto	Riccheri	1201681	145
Repuesto	Riccheri	1201673	147
Repuesto	Riccheri	3001076	151
Repuesto	Donovan	8000510	96
Repuesto	B S Mer	1200613	97
Repuesto	Merc Central	3001927	163
60	Monte Grande	HHC1200760	119

AEC S.A.



<u>61</u>	<u>Monte Grande</u>	<u>HHC1200781</u>	<u>120</u>
<u>62</u>	<u>Monte Grande</u>	<u>HHS3001945</u>	<u>172</u>
<u>63</u>	<u>Monte Grande</u>	<u>HHS3001822</u>	<u>173</u>
<u>64</u>	<u>Monte Grande</u>	<u>HHC1200782</u>	<u>123</u>
<u>65</u>	<u>Monte Grande</u>	<u>HHC1200983</u>	<u>136</u>
<u>70</u>	<u>Ezeiza</u>	<u>HHS3001027</u>	<u>150</u>
<u>71</u>	<u>Ezeiza</u>	<u>HHS3001930</u>	<u>171</u>
<u>72</u>	<u>Ezeiza</u>	<u>HHS3001933</u>	<u>170</u>
<u>73</u>	<u>Ezeiza</u>	<u>HHC1200738</u>	<u>126</u>
<u>80</u>	<u>Tristan Suarez</u>	<u>HHS3001961</u>	<u>164</u>
<u>81</u>	<u>Tristan Suarez</u>	<u>HHC1200740</u>	<u>102</u>
<u>82</u>	<u>Tristan Suarez</u>	<u>HHS3001926</u>	<u>165</u>
<u>83</u>	<u>Tristan Suarez</u>	<u>HHS3001951</u>	<u>166</u>
<u>84</u>	<u>Tristan Suarez</u>	<u>HHC1200748</u>	<u>105</u>
<u>85</u>	<u>Tristan Suarez</u>	<u>HHC1200779</u>	<u>106</u>
<u>86</u>	<u>Tristan Suarez</u>	<u>HHC1200765</u>	<u>107</u>
<u>90</u>	<u>Tristan Suarez</u>	<u>HHC1200778</u>	<u>108</u>
<u>91</u>	<u>Tristan Suarez</u>	<u>HHC1200822</u>	<u>109</u>
<u>92</u>	<u>Tristan Suarez</u>	<u>HHC1200736</u>	<u>110</u>
<u>93</u>	<u>Tristan Suarez</u>	<u>HHS3001922</u>	<u>167</u>
<u>94</u>	<u>Tristan Suarez</u>	<u>HHS3001921</u>	<u>168</u>
<u>95</u>	<u>Tristan Suarez</u>	<u>HHC1200786</u>	<u>113</u>
<u>96</u>	<u>Tristan Suarez</u>	<u>HHS3001943</u>	<u>169</u>
<u>Repuesto</u>	<u>Tristan Suarez</u>	<u>HHC1200784</u>	<u>115</u>
<u>Repuesto</u>	<u>Tristan Suarez</u>	<u>HHC1200798</u>	<u>116</u>
<u>Repuesto</u>	<u>Tristan Suarez</u>	<u>HHC1200750</u>	<u>117</u>
<u>Repuesto</u>	<u>Tristan Suarez</u>	<u>HHC1200780</u>	<u>118</u>
<u>Repuesto</u>	<u>Monte Grande</u>	<u>HHC1200737</u>	<u>139</u>
<u>Repuesto</u>	<u>Monte Grande</u>	<u>HHC1200987</u>	<u>140</u>
<u>Repuesto</u>	<u>Ezeiza</u>	<u>HHC1200971</u>	<u>137</u>
<u>Repuesto</u>	<u>Ezeiza</u>	<u>HHC1200984</u>	<u>138</u>

AEC S.A.

Riccheri y Av. San Martín - B1768DJA Ciudad Madero, Pcia. de Bs. As., Argentina

MODELO PT 272F

.PT 272F

COMPANIA HASAR

IMPRESOR DE TICKETS

CARACTERISTICAS

- Impresor de tickets para integrar a un punto de venta.
- Dos estaciones de impresión: tickets y auditoría.
- Dimensiones: 14 cm x 35 cm x 21 cm (frente x profundidad x alto).

COMPANIA HASAR

PT 272F IMPRESOR DE TICKETS

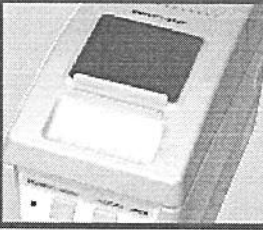

RESOLUCION GENERAL AFIP N° 1697/04

CARACTERISTICAS GENERALES

ESPECIFICACIONES TÉCNICAS

- > Cabezal de impresión térmico.
- > Velocidad máxima de impresión: 19 líneas por segundo.
- > Rollo de papel de 58 mm (ancho) x 83 mm (diámetro).
- > Ancho de impresión: 48 columnas.

DOCUMENTOS

- > Documentos fiscales: Ticket, Reportes Z, Informes de Auditoría.
- > Documentos no fiscales homologados: Farmacia, Talón para reparto, Voucher para tarjeta de crédito/débito.
- > Documentos no fiscales.

FIRMWARE

- > Actualizado que cumple con los requerimientos de la Resolución General AFIP 1697/04.

IMPRESOR DE TICKETS

CARACTERÍSTICAS FISCALES

- > Homologada por Resolución N° 1998/06 de la AFIP.
- > Memoria fiscal con capacidad para 10 años.
- > Impuestos Internos con ocho dígitos decimales.
- > Impresión de código de barras: UPCA, EAN 8, EAN 13, ITF 2 de 5.
- > Recuperación automática ante corte de energía.
- > Corte automático de papel.
- > Herramientas para desarrollo de software en los sistemas operativos más difundidos: DOS, Windows 3x, 95, 98, ME, NT, 2000, XP, UNIX, LINUX.
- > Librerías especializadas para C, C++, Clipper.
- > OCK genérico para entornos gráficos clásicos: Visual Basic, Visual C++, Delphi, Visual Fox Pro, etc.
- > Ejemplos de programación: lenguajes C, Pascal, Clipper, Visual Basic, Quick Basic, FoxPro.

IMPRESOR

IMPRESOR

IMPRESOR

IMPRESOR

IMPRESOR

IMPRESOR

MARCO SASTRE Y JOSÉ INGENIEROS (EL TALAR) BS. AS. | ARGENTINA
TEL: [54.11] 4172.8900 | FAX: [54.11] 4172.8999
WWW.HASAR.COM | WWW.GRUPOHASAR.COM



Grupo Hasar

Sin otro particular, saludo a Ud. cordialmente.

AEC S.A.

Riccheri y Av. San Martín - B1768DJA Ciudad Madero, Pcia. de Bs. As., Argentina

Paula G. Llanes
Apoderada
AEC S.A.

INFORME TECNICO

Relevamiento de Unidades Livianas y Pesadas – AEC S.A.

En el marco del tema de referencia, se resume el estado actual de los equipos livianos y pesados pertenecientes a la empresa AEC S.A., que prestan servicio en las concesiones Autopista Ricchieri y Autopista Ezeiza-Cañuelas.

La flota abarca una amplia variedad de unidades distribuidas entre las diversas áreas que forman parte del orden estructural de la empresa, según podrá encontrarse en ANEXO I.

Consideración general sobre VERIFICACIÓN TÉCNICA VEHICULAR (VTV).

Desde el mes de Octubre de 2016 rige en la Ciudad Autónoma de Buenos Aires la obligatoriedad de realizar la inspección correspondiente a la Verificación Técnica Vehicular (en adelante VTV). La misma está destinada a todos los vehículos radicados en la Ciudad Autónoma de Buenos Aires con más de 3 años de antigüedad o más de 60 mil km, cuyo peso sea hasta 3.500 kilos.

Por ello y visto que los vehículos relevados se encuentran radicados dentro de la jurisdicción de la Ciudad Autónoma de Buenos Aires, **todos** los vehículos deberán ser inspeccionados por una planta homologada a los efectos ya mencionados. En adición, es requerible disponer de tal inspección por parte de un tercero certificado a fin de asegurar las condiciones técnicas, mecánicas y de seguridad de los vehículos que prestan servicio a esa empresa y que circulan por autopistas nacionales.

Consideración general sobre CRITERIO ANTIGÜEDAD/KILOMETRAJE.

Para las Gerencias de tipo administrativas se adoptará el criterio antigüedad/kilometraje a fin de definir criterio de reemplazo de unidades asegurando confiabilidad y baja tasa de reparaciones.

En base a ello, toda unidad afectada a servicios administrativos que haya superado los 10 años de antigüedad y/o 150.000 kilómetros se recomendará su reemplazo.

Puede considerarse que toda unidad liviana que supera los 250.000 kilómetros de uso, a nivel general y teniendo en cuenta el tipo de uso, ha sufrido un desgaste que podría derivar en repetidas fallas por diferentes motivos. La indisponibilidad y costos de mantenimiento afectarían la operatividad y eficiencia de los sectores que dependan de estos vehículos.

DESCRIPCION UNIDADES – Gerencias Administrativas.

El sector Almacén cuenta con un furgón liviano, modelo Partner, dominio JKO-292, que se encuentra en uso, en buen estado de conservación. El modelo es del año 2010 y su odómetro marca 55.500 km de uso aproximadamente. Cuenta además con VTV válida hasta septiembre de 2018.

Asistencia Vial dispone de un furgón Kangoo, modelo 2009, que supera los 270.000 kilometro de uso. Lo dicho justifica el reemplazo preventivo de la unidad.

El departamento de Compras dispone de un Renault Sandero, modelo 2010, que supera los 200.000 km de uso. El mismo se presenta en buen estado de conservación, en uso y con VTV vigente hasta abril de 2018. Este tipo de vehículos, por características constructivas y origen suelen ser de bajo costo de mantenimiento; aunque dado el alcance en su vida útil puede considerarse su reemplazo si se considera que el mantenimiento preventivo que amerite un uso eficiente podría significar un porcentaje alto en relación a su valor residual.

El departamento de Finanzas cuenta con un vehículo Volkswagen Polo que data del año 2007 y cuenta con más de 280.000 kilómetros de uso. Se repite lo dicho en el párrafo anterior, agregando además que es un vehículo cuya fabricación ha sido descontinuada.

La Gerencia dispone de cinco vehículos, que se encuentran en buen estado de conservación y con VTV vigente. Dos corresponden a vehículos tipo compactos con antigüedad estimada de un año y kilometraje bajo, por cuanto no corresponde mayor profundidad en el análisis ya que los mismos se encuentran dentro de su período de garantía de fabricante. Los otros tres vehículos, un FORD Mondeo y dos FORD Focus, por su antigüedad superior a los cinco años y kilometraje promedio de 150.000 km, podrían considerarse para su reemplazo a los efectos de mantener una flota moderna que asegure la funcionalidad de los vehículos, evitando potenciales fallas debidas a normal desgaste por uso y tiempo (antigüedad de componentes).

El departamento de Legales posee dos vehículos FORD Focus Ghia, con antigüedades que superan los 10 años y uso entre 220.000 y 260.000 kilómetros. Se aconseja el reemplazo de estas unidades de acuerdo a lo referido en las consideraciones generales sobre uso y antigüedad.

El sector Mantenimiento Operativo tiene para su necesidad logística una camioneta cabina simple del año 1999, con más de 325.000 kilómetros de uso. Debe ser reemplazada a los efectos ya mencionados en casos similares. Debe agregarse además que no presenta VTV.

Recursos Humanos tiene a su disposición un automóvil sedán liviano, VW Voyage dominio KTQ 634, cuya antigüedad de 5 años y 130.000 kilómetros de uso. Presenta VTV vigente hasta abril de 2018. Por sus características constructivas y tipo de vehículo puede considerarse su reemplazo a los efectos de evitar ingresos a taller por desgastes normales debidos a uso y antigüedad.

La supervisión de OCCOVI dispone de tres unidades similares TOYOTA Etios, dominios AA133AW, NZS778 Y NZS 779. Todas ellas en buen estado de conservación; siendo que las dos últimas mencionadas poseen VTV vigente hasta mayo de 2018.

Tecnología dispone de dos vehículos modelo Kangoo cuya antigüedad y kilometraje, 155.000 kilómetros promedio en 8 años de servicio, son suficiente fundamento para el reemplazo preventivo según se considere la confiabilidad requerida para este sector.

Tesorería dispone de un utilitario Kangoo y un sedán liviano Siena, ambos modelo 2008 con kilometrajes que superan los 175.000 kilómetros. Siendo vehículos de bajo costo, debe considerarse su reemplazo según lo ya referido en cuanto a las cuestiones mencionadas.

El vehículo FORD Fiesta, dominio PFW 498, que figura en listados de flota bajo responsabilidad de la firma AEC S.A. no ha sido hallado. En tanto la empresa afirma que se encuentra destinado al servicio de OCCOVI, la supervisión apostada en el edificio ubicado en peaje no tiene al vehículo en sus registros.

DESCRIPCION UNIDADES – Gerencias Operativas.

Equipos de sector PATRULLA

En la tabla del anexo referido se destacan dos unidades que no pudieron ser identificadas, cuyos dominios son AA-379-JK e ISW-789, ello se debió a que las mismas fueron dadas de baja y se desconocen los motivos.

Se agrega un automóvil sedán chico, dominio KPS-029 que se encuentra en buenas condiciones de uso, por su estado y conservación.

Los cuatro furgones listados se encuentran en uso y adeudan la VTV. Considerando que presentan kilometrajes en torno a los 300.000 km de uso (incluso una unidad supera los 400.000) tal inspección debe ser considerada fundamental, aparte de obligatoria, por cuestiones de seguridad y confiabilidad. Cabe agregar que lo esperable para este tipo de vehículos es que alcancen una vida útil de entre 400.000 y 500.000 km, siempre que se respeten los mantenimientos recomendados por cada fabricante. Superado este nivel de uso, el costo de mantener operativas esas unidades podría no ser justificable.

Si bien las cuatro unidades relevadas se encuentran en buenas condiciones de conservación, se tiene constancia de que la unidad dominio KTQ-653 ha tenido una alta tasa de ingresos a taller, alto costo por kilómetro y gran acumulación de días en taller.

Los tres furgones medianos restantes, con dominios: LJA-180, NZS-772 y NZS-773, presentan una alta tasa de paradas por reparaciones, en menor medida que el caso anterior pero superando el promedio de unidades similares en uso por parte de otros sectores.

No se analizarán las cuestiones que provocaron tales intervenciones, pero corresponde señalar que dado el alto grado de uso que presentan estas unidades y la alta tasa de ingreso a taller, es recomendable reemplazar las dos unidades más antiguas a los efectos de asegurar la disponibilidad de unidades en estado de funcionamiento confiable.

Equipos de sector SEÑALAMIENTO.

En la tabla resumen puede verse que tres unidades han sido inspeccionadas por VTV, adeudando esa verificación otras 4 unidades.

En este sector es bueno remarcar que de las 5 unidades tipo furgón, incluyendo uno tipo playo con barandas, 4 corresponden a vehículos de una misma marca y modelo semejantes entre sí. Esta situación es ideal a los efectos de favorecer el tipo de conducción, usos y mantenimientos unificados. De igual manera se favorece la disminución en la variedad de repuestos "stockeables" mínimos en depósito propio (filtros, pastillas freno, etc.).

Es importante poner de manifiesto que la unidad dominios CZN-690 posee casi 20 años de antigüedad con aproximadamente 600.000 km de uso. La misma debe ser considerada seriamente para su reemplazo por haber superado ampliamente su vida útil, sobre todo para un vehículo de trabajo y uso intensivo.

La unidad tipo furgón KTQ-561 no presenta actualizado su odómetro, supuestamente relacionado con la rotura del mismo. Tal situación puede perjudicar el seguimiento de los mantenimientos preventivos principalmente. No obstante esta unidad

se presenta en uso y buenas condiciones de conservación. Su antigüedad hace recomendable un reemplazo, haciendo propicia la ocasión para unificar marca/modelo.

Por último es remarcable el caso de la unidad JYS-466 que presenta baja relación kilómetros recorridos/antigüedad, 120.000 km aproximadamente en 7 años. Se entiende que esta unidad, por cuestiones operativas, podría encontrarse mayormente con motor encendido con vehículo detenido. Tal situación suele ocasionar un desgaste prematuro del motor por cuestiones técnicas atendibles al tipo de uso referido."Lavado" de cilindros, recalentamiento en épocas de verano, generación de hollines en el interior de la cámara de combustión, fallas por desgaste o depósito de sólidos en sistema de inyección de combustible, etc.

Equipos de sector MANTENIMIENTO ELECTRICO.

Este sector posee, en comparación con los otros sectores, las unidades en situación menos favorable: un furgón liviano (chico), dominio HKO 442, y una pick-up cabina simple, dominio HRL 544, son los más "modernos", siendo que sendas antigüedades se aproximan a cumplir 10 años de servicio. No se dispone de los datos de kilometraje, aunque la situación referida por si misma justifica la renovación de esas unidades.

Disponiendo de dos furgones livianos, dos camionetas tipo pick-up, un camión volcador y un camión con hidrogrúa (con canastillo); ninguna de estas presenta la inspección de la VTV, o bien se encuentran vencidas.

El furgón liviano, dominio DXQ-996, junto con la camioneta tipo pick-up, dominio DXQ-998, deben ser reemplazados. Ello surge de evaluar la relación antigüedad-kilometraje, agregando sendos estados de conservación regular. Además, es destacable que el primero es un vehículo cuyo modelo fue discontinuado por lo que podría ser dificultosa la disponibilidad de repuestos básicos. Todo ello en función de la relevancia que se les asignara a estas unidades en el sector al que pertenecen. Estas unidades generan

una alta tasa de ingreso a taller por el desgaste generalizado normal que ocurre en vehículos con tal antigüedad y uso.

Por otra parte, el camión volcador domino DOZ-509 no presenta odómetro funcionando. Al no disponer de este dato, se repite lo dicho anteriormente en relación a la imposibilidad de “llevar” un seguimiento del mantenimiento preventivo del mismo. Esta situación puede considerarse crítica si se agrega que la unidad en cuestión presenta más de 15 años de antigüedad (modelo 2001). Debe considerarse la renovación de este vehículo por cuestiones relacionadas con la confiabilidad de uso y seguridad.

En relación al camión con hidrogrúa, domino DWF-899, que data del año 2002, se ha visto que la relación antigüedad/kilometraje es baja y estado de conservación es bueno. No obstante se trata de un equipo cuya confiabilidad y seguridad deben ser óptimas dado el tipo de trabajos al que se destina, principalmente la elevación de personal a alturas riesgosas. Ello justificaría un reemplazo del equipo en forma integral.

Equipos de sector MANTENIMIENTO VIAL

Agrupando por tipos de unidades, inicialmente se resume que este sector presenta 4 vehículos de carga livianos en buenas condiciones de uso; tres son tipo pick-up y uno tipo furgón. Dos de ellos han sido verificados en forma satisfactoria, con vigencia hasta el mes de Julio de 2018. Además, como podrá verse en la tabla adjunta, tres de ellos son equivalentes en todas sus características técnicas y presentan un kilometraje promedio aproximado de 150.000 km. Teniendo en cuenta el buen estado de conservación y bajo costo de puesta en valor por potenciales mantenimientos preventivos, hace esperable que dichas unidades continúen operativas por, al menos, otros 100.000 km. No obstante por antigüedad debe considerarse el reemplazo del furgón dominio HYI 840.

En un segundo grupo pueden reunirse una camioneta pick-up (GRT 051), un furgón utilitario mediano tipo playo con barandas (FGV 377) y un furgón cerrado (GGY 557). En este caso se destaca la falta de VTV en las tres unidades. Asimismo, puede remarcarse que presentan antigüedad de 10 años. Las unidades referidas se encuentran en uso y

puede considerarse su reemplazo por la antigüedad que presentan. Como mínimo, debe realizarse con urgencia la reparación del odómetro de la unidad GGY-557.

Este sector cuenta además con dos camiones livianos FORD 4000, presentan más de 15 años de antigüedad y promedian además los 400.000 km de uso, en estado de conservación regular. Dependiendo de la disponibilidad de repuestos, debe considerarse el reemplazo de, al menos, uno de estos con el objeto de evitar altas tasas de ingreso a taller por reparaciones imprevisibles y asegurar la disponibilidad de equipos. Al no haber sido inspeccionados por VTV, es obligatorio cumplir con ese requisito. En función del resultado de dicha verificación podría considerarse el reemplazo de ambas unidades.

Analizando las estadísticas de ingresos a taller, gastos en insumos y permanencia en taller de los dos vehículos anteriores es recomendable analizar en mayor detalle el caso de la unidad con dominio DVD-525. Ello se debe a que el mismo evidencia una frecuencia de ingreso a taller que casi alcanza a una intervención mensual, con un promedio de demora que se acerca a los 6 días, todo a un muy bajo costo de repuestos. Esto se traduce en que, en promedio, el vehículo se encuentra fuera de servicio casi una semana al mes. Esto refuerza lo dicho anteriormente en relación a la renovación de unidades.

El camión F-14000, modelo 2001, dominio DOZ-508, se presenta en buen estado de conservación y bajo kilometraje. Debe realizarse la VTV para, en función del resultado, considerar su reemplazo; aunque la sola antigüedad del rodado justifica su renovación.

El camión Cargo 1517, dominio GLN-757, se ha verificado en buenas condiciones funcionales a pesar de presentarse exteriormente en regular estado. La relación entre su antigüedad de 10 años y su bajo kilometraje justificarían una inversión de puesta en valor, priorizando sistemas de seguridad. Este vehículo en las mismas condiciones de uso podría duplicar el kilometraje actual.

Fuera de las unidades automotoras, se han relevado dos equipos tipo **minicargadora**. Nada se observará sobre la unidad CATERPILLAR modelo 2017 dado que la misma presenta escasas horas de uso.

Por otra parte, la unidad marca Bob CAT al momento del relevamiento se encontraba fuera de servicio, sin poder establecer en forma unívoca la, o las, fallas principales. Dicho equipo, modelo 2001, deberá ser inspeccionado minuciosamente a los efectos de alcanzar un detalle pormenorizado de los requerimientos para su puesta en valor y, en función de ello, analizar la conveniencia económica.

En tal sentido, los reportes indican al presente caso como el que mayor cantidad de veces ingresó al taller, a un costo total anual por insumos de bajo monto pero con una demora que promedia los 4 días. Llama la atención la elevada tasa de ingreso a taller, totalizando 22 entradas en 2016; esto es, casi dos intervenciones mensuales.

En última instancia es necesario remarcar la conveniencia operativa de disponer de dos o tres de estos tipos de equipos. Ello radica en la amplia gama de accesorios o implementos que pueden ser operados a través de ellos para la ejecución trabajos livianos. Además de su versatilidad, pueden ser trasladados con un camión liviano.

La retro pala John Deere 310 al momento del relevamiento se encontraba en reparación en taller externo, debido a desgaste de bujes y pernos varios, además de pérdidas hidráulicas. En este caso se presenta una situación semejante a lo mencionado para las minicargadoras. La disposición de al menos dos de estos equipos, facilita la ejecución de una gran variedad de tareas; no sólo por disponer a la vez de un retroexcavador y un cargador, sino que además se pueden adicionar otro tipo de accesorios tipo fresas, martillos neumáticos etc.

El Tractor Zanello, del año 1995 debe ser renovado en función de asegurar la fiabilidad del equipo con respecto a fallas menores que podrían ocurrir, habida cuenta de los más de 20 años de uso. Por otra parte, el reemplazo del mismo por uno de condiciones más modernas permitiría mejores condiciones operativas y de habitabilidad, con mayor confort para el operador en condiciones de climas extremos (invierno-verano).

Por último, la Motoniveladora Champion 730A, que al momento del relevamiento se encontró en reparación en el taller del obrador de Vicente Casares, representa un equipo con casi 20 años de antigüedad. No obstante, es altamente recomendable un análisis pormenorizado del estado funcional de los componentes y/o subsistemas varios a fin de

evaluar una inversión de puesta en valor. Este equipo, a pesar de su antigüedad y las 23.000 horas de uso aproximado, podría justificar una inversión que, aunque signifique un importante desembolso monetario, resultaría menos costoso que un equipo nuevo con una confiabilidad asegurada.

Capítulo aparte de este relevamiento inicial merecerán los equipos auxiliares listados en la tabla adjunta. Cabe aclarar que todos cuentan con una antigüedad mayor a los 10 años y que debido al tiempo de uso es esperable que presenten fallas repentinas como consecuencia de ello, debido al desgaste normal por uso.

Equipos de sector TALLER

El sector Taller dispone de un furgón tipo mediano, dominio FGV 376, con más de 730.000 kilómetros recorridos en 12 años de uso. Debe ser reemplazado.

Equipos de sector PEAJES

Este sector cuenta con cuatro vehículos para la logística interna, principalmente traslado de personal. Dos corresponden a utilitarios Kangoo, tipo combinado con furgón y asientos traseros. Estos son vehículos con menos de un año de antigüedad y bajo kilometraje.

Por otra parte, cuentan con un tercer utilitario con casi 10 años de antigüedad y más de 370.000 kilómetros de uso. Según requerimientos logísticos, debe considerarse su reemplazo.

El listado lo completa un minibús FIAT Ducato, dominio KTQ 635, modelo 2012



ANEXO I – UNIDADES AEC S.A.

Gerencia	Marca	Modelo	Año	Tipo	Patente	Estado	Odómetro	VTV	N° Motor	N°Chasis
ALMACEN	PEUGEOT	Partner	2010	Furgon	JKO 292	En uso	55427	sep-18	10JBBV0089425	SAEGC9HXCBG5327E3
ASISTENCIA VIAL	RENAULT	Kangoo	2009	Furgon	HWN 926	En uso	271392	ene-18	K9KA700D166666	8A1FCG7159L218887
AV-PATRULLA	CHEVROLET	Corsa Classic 1.4	2011	Automovil sedan	KPS 029	En uso	116000	Debe	T80022920	9BGSS1950BC24696 1
AV-PATRULLA	IVECO	Daily	2012	Furgon	KTQ 653	En uso	250000	Debe	7126792	93ZK53B01C8432656
AV-PATRULLA	IVECO	Daily 55C 16	2012	Furgon	LJA 180	En uso	333000	Debe	7126517	93ZK53B01C8432454
AV-PATRULLA	MERCEDES BENZ	Sprinter 415	2015	Furgon	NZS 772	En uso	447505	Debe	651955W0029709	8AC906633EE091734
AV-PATRULLA	MERCEDES BENZ	Sprinter 415	2015	Furgon	NZS 773	En uso	261766	Debe	651955W0025280	8AC906633EE087342
AV-SEÑALAMIENTO	FORD	Ranger	2017	Pick Up 4x2 Cabina Simple	AB 074 KQ	En uso	1500	jun-18	EV2DHJ475786	8AFAR2DD4HJ475786
AV-SEÑALAMIENTO	FORD	Ranger XL 2.5	1999	Pick Up 4x2 Cabina Doble	CZN 690	En uso	590000	Debe	A79519893	8AFDR1GD6YJ11885B
AV-SEÑALAMIENTO	MERCEDES BENZ	Sprinter 413 CDI	2010	Playo con baranda	JYS 468	En uso	114098	Debe	61198170125399	8AC904613CE048511
AV-SEÑALAMIENTO	MERCEDES BENZ	Sprinter 415	2017	Furgon	AA 837 BQ	En uso	12548	mar-18	651955W0056415	8AC906633GE118597
AV-SEÑALAMIENTO	MERCEDES BENZ	Sprinter 415	2015	Furgon	OBJ 094	En uso	59998	Debe	651955W00314164	8AC906633EE093387
AV-SEÑALAMIENTO	MERCEDES BENZ	Sprinter 415	2017	Furgon	AB 223 TC	En uso	5827	mar-18	651955W0084124	8AC906633HE132598
AV-SEÑALAMIENTO	FORD	Transit 2.5	2012	Furgon	KTQ 561	En uso	NO FUNC.	Debe	JXFBATY74944	WFOXXVTFB7Y4944
AV-SEÑALAMIENTO	Holland	SIN DATOS		Torre de iluminación	N/C	En uso	N/C	N/C	N/C	N/C
AV-SEÑALAMIENTO	Carro a batería	Con flecha	sin datos	Carro con Flecha	N/C	En uso	N/C	N/C	N/C	sin N° a la vista
AV-SEÑALAMIENTO	Carro a batería	Con flecha	sin datos	Carro con Flecha	N/C	En uso	N/C	N/C	N/C	sin N° a la vista
AV-SEÑALAMIENTO	Carro a batería	Con flecha	sin datos	Carro con Flecha	N/C	En uso	N/C	N/C	N/C	sin N° a la vista
AV-SEÑALAMIENTO	Carro a batería	Con flecha	sin datos	Carro con Flecha	N/C	En uso	N/C	N/C	N/C	sin N° a la vista
AV-SEÑALAMIENTO	Carro a batería	Con flecha	sin datos	Carro con Flecha	N/C	En uso	N/C	N/C	N/C	sin N° a la vista
COMPRAS	RENAULT	Sandero	2010	Automóvil 5 Puertas	IYR 794	En uso	212073	abr-18	sin datos	93YBSR0BHJ532998
FINANZAS	VOLKSWAGEN	Polo	2007	Automóvil sedán	GGY 563	En uso	284669	mar-18	sin datos	8AWZZZ9EZ7A732998
GERENCIA	FORD	Focus Ghia	2010	Automóvil sedán	JBS 860	En uso	162715	oct-17	AODABJ347016	8AFAZZFFCBJ347016
GERENCIA	TOYOTA	Elios XLS	2016	Automóvil compacto	AA133AV	En uso	30415	sin datos	2NRV349970	9BRK29BT0G0079137
GERENCIA	TOYOTA	Elios XLS	2016	Automóvil compacto	AA669YP	En uso	16518	sin datos	ZNR4039386	9BRK29BT3H0098976
GERENCIA	FORD	Mondeo	2012	Automóvil sedán	KTQ 627	En uso	154501	jul-18	BGK54233	93ZK53B01C8432656
GERENCIA	FORD	Focus Ghia	2012	Automóvil 5 puertas	LOL 375	En uso	129819	may-18	AODADJ032894	8AFAZZFHCDJ032894
LEGALES	FORD	Focus Ghia	2001	Automóvil sedán	DSY 445	En uso	215784	may-17	YJ192764	8AFCZZFHAYJ192764
LEGALES	FORD	Focus Ghia	2007	Automóvil sedán	GKL 159	En uso	267819	sep-18	SAFDZZFHA7J090180	8AFDZZFHA7J090180
MANT OPERATIVO	FORD	Ranger	1999	Pick-Up cabina simple	CZN 687	En uso	324800	Debe	A79116894	8AFDR10D3YJ119207
MANT. ELECTRICO	FORD	Courier	2001	Furgon	DXQ 996	En uso	400571	Debe	RTJ1BB20694	WF03XXBAJ1BB2C694
MANT. ELECTRICO	RENAULT	Kangoo 1.5 dCi	2008	Furgon	HKO 442	En uso	211918	mar-17	K9KA700D154563	8A1FCG7159L092121
MANT. ELECTRICO	FORD	RANGER XL	2002	Pick Up 4x2 Cab Simple	DXQ 998	En uso	614398	Debe	B32565786	8AFDR10DX1J201537



MANT. ELECTRICO	FORD	Ranger	2008	Pick Up 4x2 Cab Simple	HRL 544	En uso	306880	nov-17	C34269628	8AFER10P29J12901
MANT. ELECTRICO	FORD	F-14000	2001	Camion Volcador	DOZ 509	En uso	No Funciona	Debe	30745171	9BFXK84F7YD032637
MANT. ELECTRICO	FORD	1416	2002	Camión hidrogrúa	DWF 899	En uso	254702	Debe	30753883	9BFTXNCF81B06178
MANT. VIAL	CHEVROLET	CORSA CLASSIC	2011	Automovil sedan	KRD 972	En uso	114082	Debe	T80022715	9BGSS19509C246731
MANT. VIAL	VOLKSWAGEN	Saveiro	2011	Pick-Up liviana	JXY 322	En uso	179521	jul-18	CFZ824967	9BWK805LXBP169473
MANT. VIAL	VOLKSWAGEN	Saveiro	2011	Pick-Up liviana	JXY 323	En uso	112116	jul-18	CFZ826008	9BWL805LJ7BP173856
MANT. VIAL	VOLKSWAGEN	Saveiro	2011	Pick-Up liviana	JXY 324	En uso	165625	Debe	CFZ825433	9BWK805LXBP170963
MANT. VIAL	RENAULT	Kangoo 1.5 dCi	2008	Furgon	HYI 840	En uso	135890	abr-17	K9KA700D188610	8A1FCG7*59L230714
MANT. VIAL	FORD	RANGER	2007	Pick Up 4x2 Cab Simple	GRT 051	En uso	232051	Debe	C34239088	8AFER10P78J116180
MANT. VIAL	MERCEDES BENZ	Sprinter 313 cdi	2006	Playa con baranda	FGV 377	En uso		Debe	81198170106820	8AC903662AE032698
MANT. VIAL	FORD	F-14000	2001	Camion c/ hidrogrua	DOZ 508	En uso	243126	Debe	30745058	9BFXK84F3YD032392
MANT. VIAL	FORD	4000	2001	Camion	DVD 516	En uso	397046	Debe	30638436	9BFLF47G51B060471
MANT. VIAL	FORD	4000	2001	Camion	DVD 525	En uso	397189	Debe	30638580	9BFLF47G51B060275
MANT. VIAL	MERCEDES BENZ	Sprinter	2007	Furgon	GGY 557	En uso	No Funciona	Debe	811981-70-062137	8AC9036627A963290
MANT. VIAL	FORD	Cargo 1517	2007	Camion Volcador	GLN 757	En uso	214000	ago-17	30383210	9BFTXNCF48B76218
MANT. VIAL	CATERPILLAR	246d	2017	Minicargadora	DFA 85	En uso	200 hs	N/C	8FJ0548	CAT0246DCHMR01582
MANT. VIAL	BOB CAT	863 HF	2001	Minicargadora	AQK 50	En uso	sin datos	N/C	sin datos	514447892
MANT. VIAL	JOHN DEERE	31D	1998	Retropala	AMX 02	En Reparac	sin datos	N/C	sin datos	sin datos
MANT. VIAL	Zanello	220M	1995	Tractor	sin datos	En uso	no dispone	N/C	N8021594	sin datos
MANT. VIAL	Champion	730 A	1998	Motoniveladora	AMW57	En Reparac	23.000 hs	N/C	3926567	X029G35X
MANT. VIAL	El grillo	10000 litros	2002	Acoplado regador	N/C	En uso	N/C	N/C	N/C	sin datos
MANT. VIAL	Fabricación artesanal		2004	Acoplado	no dispone	En uso	N/C	N/C	N/C	NO DISPONE
MANT. VIAL	Rodillo neumático 9 ruedas de arrastre				N/C	En uso	N/C	N/C	N/C	sin datos
MANT. VIAL	SyB	1500 litros	2001	Chulengo combustible	no dispone	En uso	N/C	N/C	N/C	sin datos
MANT. VIAL	Fracchia	VT 250	2001	Tren de juntas	N/C	En uso	N/C	N/C	N/C	JD105475G
MANT. VIAL	Sulfair			Motocompresor	N/C	En uso	N/C	N/C	sin datos	sin datos
MANT. VIAL	Portotécnica	120T	2001	Hidrolavadora	N/C	En uso	N/C	N/C	N/C	sin N° a la vista
MANT. VIAL	Cram	30 kva	2001	Grupo electrógeno	N/C	En uso	N/C	N/C	N/C	N/C
MANT. VIAL	Weber	DVH 600	2001	Rodillo vibratorio	N/C	En uso	N/C	N/C	N/C	sin N° a la vista
MANT. VIAL	Weber	SM-450	2005	Aserradora de juntas 13 hp	N/C	En uso	N/C	N/C	N/C	sin N° a la vista
MANT. VIAL	Weber	SRV 60	2001	Vibrocompactador 2,4 hp	N/C	En uso	N/C	N/C	N/C	sin N° a la vista
MANT. VIAL	sin datos	sin datos	2004	Regador de asfalto 590 Lts	N/C	En uso	N/C	N/C	N/C	sin N° a la vista
MANT. VIAL	Weber	LS 10	2006	Vibrocompactador tandem	N/C	En uso	N/C	N/C	N/C	sin N° a la vista
MANT. VIAL	sin información a la vista			Horno mezclador rotativo	N/C	En uso	N/C	N/C	N/C	sin N° a la vista
MANT. VIAL	Warm	M12000	2003	Cabrestante eléctrico	sin datos	En uso	N/C	N/C	N/C	sin datos

PEAJE	RENAULT	Kangoo	2008	Furgón	HSN 719	En uso	371041	Debe	sin datos	sin datos
PEAJE	FIAT	Ducato	2012	Pasajeros	KTQ 635	En uso	239408	sep-18	7114977	93W244K74C2078806
PEAJE	RENAULT	Kangoo	2017	Furgón con asiento trasero	AB200BP	En uso	3938	sin datos	K4MJ730Q193752	8A1FC1315HL687590
PEAJE	RENAULT	Kangoo	2017	Furgón con asiento trasero	AB200BQ	En uso	12392	sin datos	K4MJ730Q193497	8A1FC1315HL687280
RR.HH.	VOLKSWAGEN	Voyage	2012	Automóvil sedán	KTQ 634	En uso	130681	abr-18	CFZ912863	9BWD845U2DT005578
Supervisión OCCOVI	TOYOTA	Elios XLS	2016	Automóvil compacto	AA133AW	En uso	24323	sin datos	2NRV350093	9BRK298T4G0079173
Supervisión OCCOVI	TOYOTA	Elios XLS	2013	Automóvil compacto	NZS 778	En uso	90000	ago-18	2NRV195130	9BRB298T6E2044833
Supervisión OCCOVI	TOYOTA	Elios XLS	2013	Automóvil compacto	NZS 779	En uso	102000	sep-18	2NRV197277	9BRK298T6E0032479
TALLER	MERCEDES BENZ	Sprinter 313 cdi	2006	Furgón taller	FGV 376	p/ reemplazar	727000	Debe	6110450U0048791	8AC9036628A938020
TECNOLOGIA	RENAULT	Kangoo	2009	Pasajeros	HVM 677	En uso	148000	nov-17	K9KA700D163103	8A1FCG7159L212852
TECNOLOGIA	RENAULT	Kangoo	2009	Furgón	HYI 841	En uso	165000	nov-17	K9KA700D168484	8A1FCG7159L230273
TESORERIA	RENAULT	Kangoo	2008	Pasajeros	HRL 525	En uso	187655	may-18	K9KA700D160314	8A1FCG7159L124645
TESORERIA	FIAT	Siena 1.4	2008	Sedán compacto	HKO 415	En uso	175367	may-18	178F50388268744	9BD17218K93445267
SIN DATOS	FORD	Fiesta	2015	Automóvil 5 puertas	PFW 498	sin datos	sin datos	sin datos	sin datos	sin datos
		DADO DE BAJA			AA 379 JK	Baja	-	-	-	-
		DADO DE BAJA			EBS 195	Se dio de baja	-	-	-	-
		DADO DE BAJA			ISW 789	Baja	-	-	-	-
		VENDIDO			DXQ 997	-	-	-	-	-
		VENDIDO			FVU 016	-	-	-	-	-
		VENDIDO			DRN 388	-	-	-	-	-

ANEXO II – Vistas fotográficas

KTQ-653



LJA-180



KPS-029



JYS-466



KTQ-561



OBJ-094



DOZ-509



DWF-899



DXQ-996



DXQ-998



HKO-442



HRL-544



DVD 515

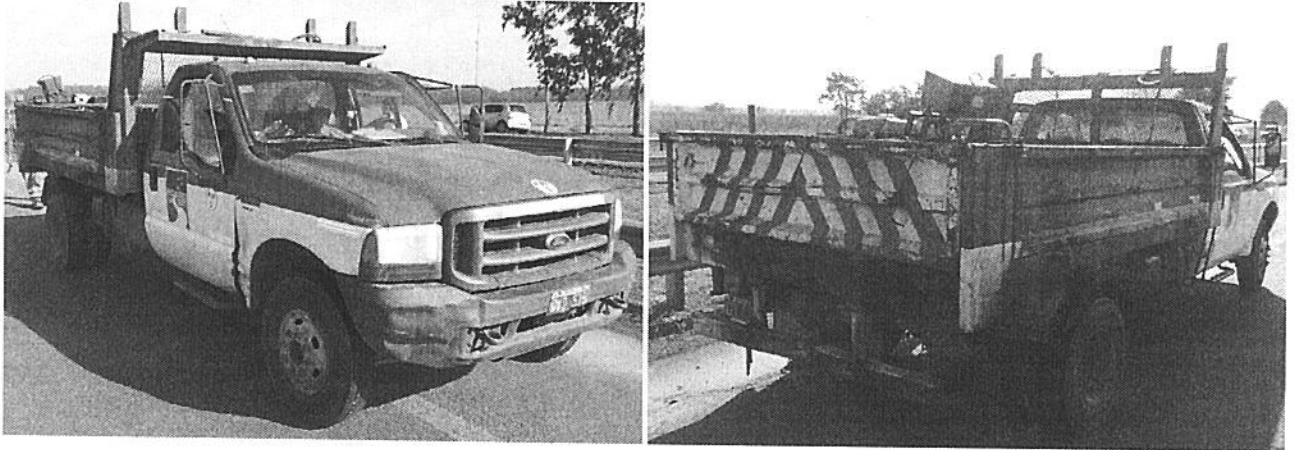

DVD-516



DVD-525



DOZ-508



BOB-CAT



ZANELLO



CHAMPION 730^a



Sistema de identificación de placas patente

						CCTV						
Ubicación	Cantidad	Marca	Modelo	Motor reconocimiento	Tipo transmisión		MARCA	MODELO	UBICACIÓN	TECNOLOGIA	TIEMPO GUARDA	CANTIDAD
Via 2	1	AXIS	M1354	Neural Labs Vpar Server 2.6.4.4	UTP	CAMARA	AMERICAN DYNAMICS	ADCA470CAFP	PEAJE RICCHERI	COAXIL	APROX 1 MES	10
Via 3	1	AXIS	M1354	Neural Labs Vpar Server 2.6.4.4	UTP	CAMARA	AMERICAN DYNAMICS	ADCSHR2412P	PEAJE RICCHERI	COAXIL	APROX 1 MES	6
Via 18	1	AXIS	M1354	Neural Labs Vpar Server 2.6.4.4	UTP	CAMARA	AMERICAN DYNAMICS	ADCBH3895CP	PEAJE RICCHERI	COAXIL	APROX 1 MES	6
Via 19	1	AXIS	M1354	Neural Labs Vpar Server 2.6.4.4	UTP	CAMARA	SAMSUNG	SCD-2080E	PEAJE RICCHERI	COAXIL	APROX 1 MES	30
Via 20	1	AXIS	M1354	Neural Labs Vpar Server 2.6.4.4	UTP	CAMARA	PROCAM	PRO-700	PEAJE RICCHERI	COAXIL	APROX 1 MES	10
Via 21	1	AXIS	M1354	Neural Labs Vpar Server 2.6.4.4	UTP	CAMARA	NOVA	TIS-10	PEAJE RICCHERI	COAXIL	APROX 1 MES	1
Via 22	1	AXIS	M1354	Neural Labs Vpar Server 2.6.4.4	UTP	DOMO	HIKVISION	DS-2DE7186 AEN	PEAJE RICCHERI	IP/wireless	APROX 1 MES	4
Via 23	1	AXIS	M1354	Neural Labs Vpar Server 2.6.4.4	UTP	DOMO	AVIGILON	1.0W-H3PTZDP20	TRAZA ALTURA CAMINO DE CINTURA	IP/wireless	APROX 1 MES	1
Via 38	1	AXIS	M1354	Neural Labs Vpar Server 2.6.4.4	UTP	DOMO	HIKVISION	DS-2DE7186 AEN	TRAZA ALTURA GRAL PAZ	IP/wireless	APROX 1 MES	1
Via 39	1	AXIS	M1354	Neural Labs Vpar Server 2.6.4.4	UTP	DOMO	HIKVISION	DS-2DE7186 AEN	TRAZA ALTURA PUENTE OLAVARRIA	IP/wireless	APROX 1 MES	1
Via 43	1	AXIS	M1354	Neural Labs Vpar Server 2.6.4.4	UTP	CAMARA	AMERICAN DYNAMICS	ADCBH3895CP	PEAJE DONOVAN	COAXIL	APROX 1 MES	1
Via 44	1	AXIS	M1354	Neural Labs Vpar Server 2.6.4.4	UTP	CAMARA	SAMSUNG	SCB-2000	PEAJE DONOVAN	COAXIL	APROX 1 MES	1
Via 46	1	AXIS	M1354	Neural Labs Vpar Server 2.6.4.4	UTP	CAMARA	SAMSUNG	SCB-303	PEAJE B.S.MER	COAXIL	APROX 1 MES	1
Via 47	1	AXIS	M1354	Neural Labs Vpar Server 2.6.4.4	UTP	CAMARA	SAMSUNG	SCB-2000	PEAJE B.S.MER	COAXIL	APROX 1 MES	1
Via 50	1	AXIS	M1354	Neural Labs Vpar Server 2.6.4.4	UTP	CAMARA	AMERICAN DYNAMICS	ADCBH3895CP	PEAJE MERCADO CENTRAL	COAXIL	APROX 1 MES	1
Via 61	1	AXIS	M1354	Neural Labs Vpar Server 2.6.4.4	UTP	CAMARA	AMERICAN DYNAMICS	ADCA470CAFP	PEAJE M.GRANDE/EZEIZA	COAXIL	APROX 1 MES	4
Via 65	1	AXIS	M1354	Neural Labs Vpar Server 2.6.4.4	UTP	CAMARA	AMERICAN DYNAMICS	ADCSHR2412P	PEAJE M.GRANDE/EZEIZA	COAXIL	APROX 1 MES	4
Via 70	1	AXIS	M1354	Neural Labs Vpar Server 2.6.4.4	UTP	CAMARA	LABADIE	TC-2902UT	PEAJE M.GRANDE/EZEIZA	COAXIL	APROX 1 MES	1
Via 71	1	AXIS	M1354	Neural Labs Vpar Server 2.6.4.4	UTP	CAMARA	AMERICAN DYNAMICS	ADCA470CAFP	PEAJE TRISTAN SUAREZ	COAXIL	APROX 1 MES	5
Via 81	1	AXIS	M1354	Neural Labs Vpar Server 2.6.4.4	UTP	CAMARA	AMERICAN DYNAMICS	ADCSHR2412P	PEAJE TRISTAN SUAREZ	COAXIL	APROX 1 MES	9
Via 82	1	AXIS	M1354	Neural Labs Vpar Server 2.6.4.4	UTP	DOMO	AMERICAN DYNAMICS	ULTRA 8	PEAJE TRISTAN SUAREZ	COAXIL	APROX 1 MES	2
Via 94	1	AXIS	M1354	Neural Labs Vpar Server 2.6.4.4	UTP	DOMO	SAMSUNG	SCP-2370	PEAJE TRISTAN SUAREZ	COAXIL	APROX 1 MES	2
Via 95	1	AXIS	M1354	Neural Labs Vpar Server 2.6.4.4	UTP							

Bienes de Uso

Tipo	Cod.	Descripción	Nº/S	Can.	Usuario	Depto.	Lugar
AI	257	Aire acon. Haier-Mitsubishi Split 3000 F HS-12CB03	342001040-200058	1	Aller M.	Tecnología	Administración
ES	751	Puesto de trabajo 1,90 x 1,80 4c	Sin N°	1	Aller M.	Tecnología	Administración
MU	118	Mueble 2pc 100x100x55 1e y bib.100x120x40 2e cereg.	Sin N°	1	Aller M.	Tecnología	Administración
PE	121	Perchero c/parag. metal	Sin N°	1	Aller M.	Tecnología	Administración
SO	454	Sillon negro Ethika 701	Sin N°	1	Aller M.	Tecnología	Administración
SO	512	Sillon negro Ethika 690	Sin N°	1	Aller M.	Tecnología	Administración
TE	550	Teléfono Avaya 1408	0	1	Aller M.	Tecnología	Administración
AR	306	Armario 2pb metal 90x45x180 negro	Sin N°	1	Archivo PB	Adminis.	Administración
AR	307	Armario 2pb metal 90x45x180 negro	Sin N°	1	Archivo PB	Adminis.	Administración
AR	321	Armario 2pb metal 90x45x180 negro	Sin N°	1	Archivo PB	Adminis.	Administración
EW	039	Estantería Morwin 5e 90x45x200	Sin N°	1	Archivo PB	RRHH	Administración
EW	040	Estantería Morwin 5e 90x45x200	Sin N°	1	Archivo PB	RRHH	Administración
EW	056	Estantería Morwin 5e 90x45x200	Sin N°	1	Archivo PB	RRHH	Administración
EW	057	Estantería Morwin 5e 90x45x200	Sin N°	1	Archivo PB	RRHH	Administración
EW	058	Estantería Morwin 5e 90x45x200	Sin N°	1	Archivo PB	RRHH	Administración
EW	059	Estantería Morwin 5e 90x45x200	Sin N°	1	Archivo PB	RRHH	Administración
FI	022	Fichero 4c 160x60x45 madera ceregeira	Sin N°	1	Archivo PB	RRHH	Administración
BI	051	Biblioteca 2e 100x35x95	Sin N°	1	Archivo PB	SSGG	Administración
BI	052	Biblioteca 2e 100x35x95	Sin N°	1	Archivo PB	SSGG	Administración
	400	Escritorio 6c 180x80x75 ceregeira	Sin N°	1	Barreto G.	Sistemas	Administración
EZ	004	Escritorio PC 100x45x71 c/bandeja teclado	Sin N°	1	Barreto G.	Sistemas	Administración
MU	116	Mueble 2pc 100x100x55 1e y bib.100x120x40 2e cereg.	Sin N°	1	Barreto G.	Sistemas	Administración
MU	122	Mueble 2pc 100x100x55 1e y bib.100x120x40 2e cereg.	Sin N°	1	Barreto G.	Sistemas	Administración
CF	004	Caja fuerte 60x55x120	Sin N°	1	Bilbao G.	Adminis.	Administración
CK	253	Calculadora Casio HR-8TM-BK	T4971850174806	1	Bilbao G.	Adminis.	Administración
ES	403	Escritorio 6c 200x88x75 c/vidrio ceregeira	Sin N°	1	Bilbao G.	Adminis.	Administración
EZ	168	Escritorio PC 94x50x75 c/bandeja teclado	Sin N°	1	Bilbao G.	Adminis.	Administración
MU	253	Mueble bajo 2pc 163x45x74 ceregeira c/vidrio	Sin N°	1	Bilbao G.	Adminis.	Administración
PE	113	Perchero c/parag. metal	Sin N°	1	Bilbao G.	Adminis.	Administración
SO	517	Sillon negro Ethika 690	Sin N°	1	Bilbao G.	Adminis.	Administración
SO	522	Sillon negro Ethika 690	Sin N°	1	Bilbao G.	Adminis.	Administración
TE	509	Teléfono Avaya 1403	0	1	Bilbao G.	Adminis.	Administración
TO	001	Trozer Intimus 250	67315861P	1	Bilbao G.	Adminis.	Administración
ES	113	Escritorio 2c 120x75x75	Sin N°	1	Box	RRHH	Administración
ES	132	Escritorio 2c 120x70x75	Sin N°	1	Box	RRHH	Administración
ES	184	Escritorio 2c 155x75x76	Sin N°	1	Box	RRHH	Administración
SO	050	Sillon s/r metal y cuero negro	Sin N°	1	Box	RRHH	Administración
SO	051	Sillon s/r metal y cuero negro	Sin N°	1	Box	RRHH	Administración
	052	Sillon s/r metal y cuero negro	Sin N°	1	Box	RRHH	Administración
SO	053	Sillon s/r metal y cuero negro	Sin N°	1	Box	RRHH	Administración
SO	054	Sillon s/r metal y cuero negro	Sin N°	1	Box	RRHH	Administración
SO	055	Sillon s/r metal y cuero negro	Sin N°	1	Box	RRHH	Administración
AI	253	Aire acon. Haier-Mitsubishi Split 3000 F HS-12CB03	Sin N°	1	Brunand	Técnica	Administración
CB	005	Cesto papelerero enchapado ébano	Sin N°	1	Brunand	Técnica	Administración
CF	032	Caja de seguridad Mod. 5006/c color negro	Sin N°	1	Brunand	Técnica	Administración
CJ	204	Cajonera 2c 1f c/ruedas 50x56x65 ébano	Sin N°	1	Brunand	Técnica	Administración
CJ	401	Cajonera 4c c/ruedas 50x56x65 ébano	Sin N°	1	Brunand	Técnica	Administración
ES	601	Escritorio s/c 200x97x73 ébano	Sin N°	1	Brunand	Técnica	Administración
EZ	053	Escritorio PC 110x55x73 c/band. teclado ébano	Sin N°	1	Brunand	Técnica	Administración
ME	605	Mesa redonda Ø 120 pintada negro	Sin N°	1	Brunand	Técnica	Administración
MU	003	Mueble bajo 4p 3c 232x47x70 ébano	Sin N°	1	Brunand	Técnica	Administración
MU	011	Mueble 3cuerpos 2pm 4pv 270x55x160 ébano	Sin N°	1	Brunand	Técnica	Administración
SO	301	Sillón fijo cuero negro	Sin N°	1	Brunand	Técnica	Administración
SO	302	Sillón fijo cuero negro	Sin N°	1	Brunand	Técnica	Administración
SO	303	Sillón fijo cuero negro	Sin N°	1	Brunand	Técnica	Administración
SO	305	Sillón fijo cuero negro	Sin N°	1	Brunand	Técnica	Administración
SO	308	Sillón fijo cuero negro	Sin N°	1	Brunand	Técnica	Administración
SO	326	Sillón fijo cuero negro	Sin N°	1	Brunand	Técnica	Administración
SO	329	Sillón fijo cuero negro c/rue	Sin N°	1	Brunand	Técnica	Administración
SO	330	Sillón fijo cuero negro c/rue	Sin N°	1	Brunand	Técnica	Administración
SO	402	Sillón respaldo alto cuero negro	Sin N°	1	Brunand	Técnica	Administración
TE	552	Teléfono Avaya 1408	0	1	Brunand	Técnica	Administración

Bienes de Uso

Tipo	Cod.	Descripción	N°/S	Can.	Usuario	Depto.	Lugar
TE	554	Teléfono Avaya 1408	0	1	Brunand	Técnica	Administración
ES	188	Escritorio 2c 140x75x75	Sin N°	1	Caldarini P.	Compras	Administración
MU	121	Mueble 2pc 100x100x55 1e y bib.100x120x40 2e cereg.	Sin N°	1	Caldarini P.	Compras	Administración
MU	227	Mueble bajo 2pc 100x44x75	Sin N°	1	Caldarini P.	Compras	Administración
SO	505	Sillon negro Ethika 690	Sin N°	1	Caldarini P.	Compras	Administración
SO	506	Sillon negro Ethika 690	Sin N°	1	Caldarini P.	Compras	Administración
HE	050	Heladera exhibidor Gafa	Sin N°	1	Comedor	SSGG	Administración
ME	120	Mesa 1,60 diametro melamina madera	Sin N°	1	Comedor	SSGG	Administración
ME	121	Mesa 1,40x0,70 melamina madera	Sin N°	1	Comedor	SSGG	Administración
ME	122	Mesa 0,70x0,70 melamina madera	Sin N°	1	Comedor	SSGG	Administración
ME	123	Mesa 0,70x0,70 melamina madera	Sin N°	1	Comedor	SSGG	Administración
ME	124	Mesa 0,70x0,70 melamina madera	Sin N°	1	Comedor	SSGG	Administración
ME	382	Mesa ratona vidrio madera	Sin N°	1	Comedor	SSGG	Administración
MI	010	Microondas CRS 20 litros	0	1	Comedor	SSGG	Administración
MU	005	Mueble bajo 2pb + 2c melamina madera	Sin N°	1	Comedor	SSGG	Administración
SI	850	Silla fija PVC rojo pata metal	Sin N°	1	Comedor	SSGG	Administración
SI	851	Silla fija PVC rojo pata metal	Sin N°	1	Comedor	SSGG	Administración
SI	852	Silla fija PVC rojo pata metal	Sin N°	1	Comedor	SSGG	Administración
SI	853	Silla fija PVC rojo pata metal	Sin N°	1	Comedor	SSGG	Administración
	354	Silla fija PVC rojo pata metal	Sin N°	1	Comedor	SSGG	Administración
SI	855	Silla fija PVC rojo pata metal	Sin N°	1	Comedor	SSGG	Administración
SI	856	Silla fija PVC rojo pata metal	Sin N°	1	Comedor	SSGG	Administración
SI	857	Silla fija PVC rojo pata metal	Sin N°	1	Comedor	SSGG	Administración
SI	858	Silla fija PVC rojo pata metal	Sin N°	1	Comedor	SSGG	Administración
SI	859	Silla fija PVC rojo pata metal	Sin N°	1	Comedor	SSGG	Administración
SI	860	Silla fija PVC rojo pata metal	Sin N°	1	Comedor	SSGG	Administración
SI	861	Silla fija PVC rojo pata metal	Sin N°	1	Comedor	SSGG	Administración
SI	862	Silla fija PVC rojo pata metal	Sin N°	1	Comedor	SSGG	Administración
SI	863	Silla fija PVC rojo pata metal	Sin N°	1	Comedor	SSGG	Administración
SI	864	Silla fija PVC rojo pata metal	Sin N°	1	Comedor	SSGG	Administración
SI	865	Silla fija PVC rojo pata metal	Sin N°	1	Comedor	SSGG	Administración
SI	866	Silla fija PVC rojo pata metal	Sin N°	1	Comedor	SSGG	Administración
SI	867	Silla fija PVC rojo pata metal	Sin N°	1	Comedor	SSGG	Administración
SI	868	Silla fija PVC rojo pata metal	Sin N°	1	Comedor	SSGG	Administración
SI	869	Silla fija PVC rojo pata metal	Sin N°	1	Comedor	SSGG	Administración
SI	870	Silla fija PVC rojo pata metal	Sin N°	1	Comedor	SSGG	Administración
SI	871	Silla fija PVC rojo pata metal	Sin N°	1	Comedor	SSGG	Administración
SI	872	Silla fija PVC rojo pata metal	Sin N°	1	Comedor	SSGG	Administración
SI	873	Silla fija PVC rojo pata metal	Sin N°	1	Comedor	SSGG	Administración
SO	030	Sillon 2 cuerpos tapizado cuerina marron	Sin N°	1	Comedor	SSGG	Administración
TV	015	TV LED 42"	0	1	Comedor	SSGG	Administración
CK	467	Calculadora Cifra 230 PR	Sin N°	1	Contaduría	Adminis.	Administración
CK	471	Calculadora Cifra 461PD	00901185	1	Contaduría	Adminis.	Administración
ES	303	Escritorio 4c 160x80x75	Sin N°	1	Contaduría	Adminis.	Administración
ES	701	Puesto de trabajo 1,40 x 1,60 4c	Sin N°	1	Contaduría	Adminis.	Administración
ES	702	Puesto de trabajo 1,40 x 1,60 4c	Sin N°	1	Contaduría	Adminis.	Administración
ME	303	Mesa dactilógrafa 1c 60x40x70	Sin N°	1	Contaduría	Adminis.	Administración
MU	301	Mueble bajo 2pc 100x44x88	Sin N°	1	Contaduría	Adminis.	Administración
MU	302	Mueble bajo 2pc 100x44x88	Sin N°	1	Contaduría	Adminis.	Administración
MU	303	Mueble bajo 2pc 100x44x88	Sin N°	1	Contaduría	Adminis.	Administración
MU	304	Mueble bajo 2pc 100x44x88	Sin N°	1	Contaduría	Adminis.	Administración
PE	108	Perchero c/parag. metal	Sin N°	1	Contaduría	Adminis.	Administración
SO	327	Sillón fijo cuero negro c/rue	Sin N°	1	Contaduría	Adminis.	Administración
SO	357	Sillon negro Ethika 700	Sin N°	1	Contaduría	Adminis.	Administración
SO	501	Sillon negro Ethika 690	Sin N°	1	Contaduría	Adminis.	Administración
TE	282	Teléfono General Electric 2-9230 A	90024024	1	Contaduría	Adminis.	Administración
TE	310	Teléfono General Electric 2-9169 A	20118219	1	Contaduría	Adminis.	Administración
TE	511	Teléfono Avaya 1403	0	1	Contaduría	Adminis.	Administración
CF	014	Caja seguridad ignifuga 120x75x820	Sin N°	1	Depósito	Sistemas	Administración
EW	204	Estanteria Rack 5e 100x50x200	Sin N°	-1	Depósito	Sistemas	Administración
MU	114	Mueble 2pb 90x40x120	Sin N°	1	Depósito	Sistemas	Administración
CR	901	Cargador de batería San Marq CEA40	Sin N°	1	Edificio	M. El.	Administración

Bienes de Uso

Tipo Cod.	Descripción	N°/S	Can.	Usuario	Depto.	Lugar
CR 902	Cargador de batería San Marq CEA40	Sin N°	1	Edificio	M. El.	Administración
GE 301	Grupo electrógeno Aman Compact G2000 110 Kva	Sin N°	1	Edificio	M. El.	Administración
GE 401	Grupo electrógeno Onan 250 DFBF 312,5 Kva	196618231	1	Edificio	M. El.	Administración
AI 501	Aire acon. central frio-calor	Sin N°	1	Edificio	SSGG	Administración
AI 502	Aire acon. central frio-calor	Sin N°	1	Edificio	SSGG	Administración
AI 503	Aire acon. central frio-calor	Sin N°	1	Edificio	SSGG	Administración
AI 504	Aire acon. central frio-calor	Sin N°	1	Edificio	SSGG	Administración
AI 505	Aire acon. central frio-calor	Sin N°	1	Edificio	SSGG	Administración
AI 506	Aire acon. central frio-calor	Sin N°	1	Edificio	SSGG	Administración
AI 317	Aire acon.York split frio-calor c/control	104-42658 / 105-16544	1	Facturación	Adminis.	Administración
MU 307	Mueble bajo 2pc 100x44x88	Sin N°	1	Facturación	Adminis.	Administración
MU 309	Mueble bajo 2pc 100x44x88	Sin N°	1	Facturación	Adminis.	Administración
MU 310	Mueble bajo 2pc 100x44x88	Sin N°	1	Facturación	Adminis.	Administración
PE 112	Perchero c/parag. metal	Sin N°	1	Facturación	Adminis.	Administración
SO 359	Sillon negro Ethika 700	Sin N°	1	Facturación	Adminis.	Administración
SO 360	Sillon negro Ethika 700	Sin N°	1	Facturación	Adminis.	Administración
SO 504	Sillon negro Ethika 690	Sin N°	1	Facturación	Adminis.	Administración
SO 525	Sillon negro Ethika 690	Sin N°	1	Facturación	Adminis.	Administración
TE 312	Teléfono General Electric 2-9169 A	20118208	1	Facturación	Adminis.	Administración
313	Teléfono General Electric 2-9169 A	20118211	1	Facturación	Adminis.	Administración
TE 512	Teléfono Avaya 1403	0	1	Facturación	Adminis.	Administración
AI 303	Aire acon.York split frio-calor c/control	9609-199	1	Fernandez G.	Adminis.	Administración
CB 006	Cesto papelerero enchapado ébano	Sin N°	1	Fernandez G.	Adminis.	Administración
CB 012	Cesto papelerero enchapado ébano	Sin N°	1	Fernandez G.	Adminis.	Administración
CF 030	Caja de seguridad Mod. 5006/c color negro	Sin N°	1	Fernandez G.	Adminis.	Administración
CJ 402	Cajonera 4c c/ruedas 50x56x65 ébano	Sin N°	1	Fernandez G.	Adminis.	Administración
CJ 405	Cajonera 4c c/ruedas 50x56x65 ébano	Sin N°	1	Fernandez G.	Adminis.	Administración
ES 602	Escritorio s/c 200x97x73 ébano	Sin N°	1	Fernandez G.	Adminis.	Administración
EZ 051	Escritorio PC 110x55x73 c/band. teclado ébano	Sin N°	1	Fernandez G.	Adminis.	Administración
ME 652	Mesa redonda Ø 140 ébano	Sin N°	1	Fernandez G.	Adminis.	Administración
MU 001	Mueble bajo 4p 3c 232x47x70 c/estante 232x32 ébano	Sin N°	1	Fernandez G.	Adminis.	Administración
MU 013	Mueble 3cuerpos 2pm 4pv 270x55x160 ébano	Sin N°	1	Fernandez G.	Adminis.	Administración
SO 211	Sillón c/rueda cuero negro	Sin N°	1	Fernandez G.	Adminis.	Administración
SO 212	Sillón c/rueda cuero negro	Sin N°	1	Fernandez G.	Adminis.	Administración
SO 213	Sillón c/rueda cuero negro	Sin N°	1	Fernandez G.	Adminis.	Administración
SO 216	Sillón c/rueda cuero negro	Sin N°	1	Fernandez G.	Adminis.	Administración
SO 218	Sillón c/rueda cuero negro	Sin N°	1	Fernandez G.	Adminis.	Administración
401	Sillón respaldo alto cuero negro	Sin N°	1	Fernandez G.	Adminis.	Administración
553	Teléfono Avaya 1408	0	1	Fernandez G.	Adminis.	Administración
AI 255	Aire acon. Haier-Mitsubishi Split 3000 F HS-12CB03	Sin N°	1	Fotocopiadora	Adminis.	Administración
ME 404	Mesa formica base metal de 80x80x75	Sin N°	1	Fotocopiadora	SSGG	Administración
TO 002	Trozer Intimus 434 SE	6680700357p	1	Fotocopiadora	SSGG	Administración
CJ 304	Cajonera 4c c/ruedas 50x50x63	Sin N°	1	G. y Mora	Adminis.	Administración
CJ 308	Cajonera 4c c/ruedas 50x50x65	Sin N°	1	G. y Mora	Adminis.	Administración
ES 711	Puesto de trabajo 1,40 x 1,60 4c	Sin N°	1	G. y Mora	Adminis.	Administración
ES 712	Puesto de trabajo 1,40 x 1,60 4c	Sin N°	1	G. y Mora	Adminis.	Administración
FA 130	Fax Panasonic KX-FM200	7GAFA3266	1	G. y Mora	Adminis.	Administración
ME 152	Mesa melamina 2,00 x 0,70	Sin N°	1	G. y Mora	Adminis.	Administración
MU 319	Mueble bajo 2pc 100x44x88	Sin N°	1	G. y Mora	Adminis.	Administración
MU 320	Mueble bajo 2pc 100x44x88	Sin N°	1	G. y Mora	Adminis.	Administración
MU 321	Mueble bajo 2pc 100x44x88	Sin N°	1	G. y Mora	Adminis.	Administración
PE 111	Perchero c/parag. metal	Sin N°	1	G. y Mora	Adminis.	Administración
SI 631	Silla dorsum con apolla brazo tap negro	Sin N°	1	G. y Mora	Adminis.	Administración
SO 356	Sillon negro Ethika 700	Sin N°	1	G. y Mora	Adminis.	Administración
SO 523	Sillon negro Ethika 690	Sin N°	1	G. y Mora	Adminis.	Administración
SO 524	Sillon negro Ethika 690	Sin N°	1	G. y Mora	Adminis.	Administración
TE 256	Teléfono General Electric 2-9169 A	93949	1	G. y Mora	Adminis.	Administración
TE 278	Teléfono General Electric 2-9169 A	80277954	1	G. y Mora	Adminis.	Administración
TE 346	Teléfono General Electric 2-9169 A	60110110	1	G. y Mora	Adminis.	Administración
CB 003	Cesto papelerero enchapado ébano	Sin N°	1	Gerencia	G. General	Administración
CJ 403	Cajonera 4c c/ruedas 50x56x65 ébano	Sin N°	1	Gerencia	G. General	Administración
ES 600	Escritorio s/c 200x97x73 ébano	Sin N°	1	Gerencia	G. General	Administración

Bienes de Uso

Tipo	Cod.	Descripción	N°/S	Can.	Usuario	Depto.	Lugar
ME	381	Mesa ratona vidrio metal	Sin N°	1	Gerencia	G. General	Administración
ME	384	Mesa revistera vidrio metal	Sin N°	1	Gerencia	G. General	Administración
ME	651	Mesa redonda Ø 140 ébano	Sin N°	1	Gerencia	G. General	Administración
MU	010	Mueble 3cuerpos 2pm 4pv 270x55x160 ébano	Sin N°	1	Gerencia	G. General	Administración
PE	201	Perchero c/parag. en ébano	Sin N°	1	Gerencia	G. General	Administración
SO	006	Sillón 2 cuerpos tapizado140x85	Sin N°	1	Gerencia	G. General	Administración
SO	022	Sillón 3 cuerpos cuerpo metal cuerina negra	Sin N°	1	Gerencia	G. General	Administración
RE	006	Reloj de ingreso	Sin N°	1	Hall	RRHH	Administración
AI	256	Aire acon. Haier-Mitsubishi Split 3000 F HS-12CB03	342001040-200096	1	Help Desk	Sistemas	Administración
AI	602	Aire acon. Surrey split frio-calor c/control 3000F	0	1	Help Desk	Sistemas	Administración
BI	441	Biblioteca 4e 95x45x166 2 PB	Sin N°	1	Help Desk	Sistemas	Administración
BI	520	Biblioteca 3e 90x45x1,90 almendra 2PB	Sin N°	1	Help Desk	Sistemas	Administración
BI	521	Biblioteca 3e 90x45x1,90 almendra 2PB	Sin N°	1	Help Desk	Sistemas	Administración
ES	189	Escritorio 2c 140x75x75	Sin N°	1	Help Desk	Sistemas	Administración
ES	761	Puesto de trabajo 3,10 x 2,35 4c y estantes	Sin N°	1	Help Desk	Sistemas	Administración
MU	117	Mueble 2pc 100x100x55 1e y bib.100x120x40 2e cereg.	Sin N°	1	Help Desk	Sistemas	Administración
PE	114	Perchero c/parag. metal	Sin N°	1	Help Desk	Sistemas	Administración
SI	607	Silla dorsum con apolla cab./ brazo tap negro	Sin N°	1	Help Desk	Sistemas	Administración
SO	363	Sillón negro Ethika 700	Sin N°	1	Help Desk	Sistemas	Administración
	364	Sillón negro Ethika 700	Sin N°	1	Help Desk	Sistemas	Administración
SO	513	Sillón negro Ethika 690	Sin N°	1	Help Desk	Sistemas	Administración
SO	516	Sillón negro Ethika 690	Sin N°	1	Help Desk	Sistemas	Administración
TE	294	Teléfono General Electric 2-9169 A	00058361	1	Help Desk	Sistemas	Administración
BI	436	Biblioteca 4e 95x45x166 2 PB	Sin N°	1	Hlobaz A.	SSGG	Administración
CF	009	Caja de seguridad /empotrar	Sin N°	1	Hlobaz A.	SSGG	Administración
CJ	102	Cajonera 2c 1f c/ruedas 51x51x64	Sin N°	1	Hlobaz A.	SSGG	Administración
ES	716	Puesto de trabajo 1,40 x 1,60 4c	Sin N°	1	Hlobaz A.	SSGG	Administración
ES	717	Puesto de trabajo 1,60 x 1,60 4c	Sin N°	1	Hlobaz A.	SSGG	Administración
MU	305	Mueble bajo 2pc 100x44x88	Sin N°	1	Hlobaz A.	SSGG	Administración
MU	322	Mueble bajo 2pc 100x44x88	Sin N°	1	Hlobaz A.	SSGG	Administración
PE	145	Perchero c/parag. metal	Sin N°	1	Hlobaz A.	SSGG	Administración
PR	002	Porta llave x140	Sin N°	1	Hlobaz A.	SSGG	Administración
SO	220	Sillón c/rueda cuero negro	Sin N°	1	Hlobaz A.	SSGG	Administración
SO	310	Sillón c/rueda cuero negro	Sin N°	1	Hlobaz A.	SSGG	Administración
TE	508	Teléfono Avaya 1403	0	1	Hlobaz A.	SSGG	Administración
AI	450	Aire acon. Electra split frio-calor c/control	Sin N°	1	Junco L.	Operaciones	Administración
CB	002	Cesto papelerero enchapado ébano	Sin N°	1	Junco L.	Operaciones	Administración
	010	Caja de seguridad Mod. 5006/c color negro	Sin N°	1	Junco L.	Operaciones	Administración
CJ	201	Cajonera 2c 1f c/ruedas 50x56x65 ébano	Sin N°	1	Junco L.	Operaciones	Administración
CJ	404	Cajonera 4c c/ruedas 50x56x65 ébano	Sin N°	1	Junco L.	Operaciones	Administración
ES	603	Escritorio s/c 200x97x73 ébano	Sin N°	1	Junco L.	Operaciones	Administración
EZ	054	Escritorio PC 110x55x73 c/band. teclado ébano	Sin N°	1	Junco L.	Operaciones	Administración
ME	650	Mesa redonda Ø 140 ébano	Sin N°	1	Junco L.	Operaciones	Administración
MU	004	Mueble bajo 4p 3c 232x47x70 ébano	Sin N°	1	Junco L.	Operaciones	Administración
SO	201	Sillón c/rueda cuero negro	Sin N°	1	Junco L.	Operaciones	Administración
SO	203	Sillón c/rueda cuero negro	Sin N°	1	Junco L.	Operaciones	Administración
SO	204	Sillón c/rueda cuero negro	Sin N°	1	Junco L.	Operaciones	Administración
SO	214	Sillón c/rueda cuero negro	Sin N°	1	Junco L.	Operaciones	Administración
SO	221	Sillón c/rueda cuero negro	Sin N°	1	Junco L.	Operaciones	Administración
SO	405	Sillón respaldo alto cuero negro	Sin N°	1	Junco L.	Operaciones	Administración
TE	514	Teléfono Avaya 1403	0	1	Junco L.	Operaciones	Administración
BI	651	Biblioteca 6e 120x30x160	Sin N°	1	Lazaro G.	Técnica	Administración
ES	183	Escritorio 2c 155x75x75	Sin N°	1	Lazaro G.	Técnica	Administración
EZ	162	Escritorio PC 94x50x75 c/bandeja teclado	Sin N°	1	Lazaro G.	Técnica	Administración
MU	208	Mueble bajo 2pc 100x44x75	Sin N°	1	Lazaro G.	Técnica	Administración
MU	233	Mueble bajo 2pc 100x44x75	Sin N°	1	Lazaro G.	Técnica	Administración
MU	234	Mueble bajo 2pc 100x44x75	Sin N°	1	Lazaro G.	Técnica	Administración
PE	003	Perchero c/parag. madera roble	Sin N°	1	Lazaro G.	Técnica	Administración
PE	126	Perchero c/parag. metal	Sin N°	1	Lazaro G.	Técnica	Administración
SO	528	Sillón negro Ethika 690	Sin N°	1	Lazaro G.	Técnica	Administración
SO	529	Sillón negro Ethika 690	Sin N°	1	Lazaro G.	Técnica	Administración
SO	530	Sillón negro Ethika 690	Sin N°	1	Lazaro G.	Técnica	Administración

Bienes de Uso

Tipo	Cod.	Descripción	N°/S	Can.	Usuario	Depto.	Lugar
TE	505	Teléfono Avaya 1403	0	1	Lazaro G.	Técnica	Administración
BI	253	Biblioteca 3e 97x30x160 Tinte negro	Sin N°	1	Legales	Legales	Administración
CB	007	Cesto papelerero enchapado ébano	Sin N°	1	Legales	Legales	Administración
CJ	104	Cajonera 2c 1f c/ruedas 50x50x63	Sin N°	1	Legales	Legales	Administración
ES	203	Escritorio 2c 120x75x75 negro	Sin N°	1	Legales	Legales	Administración
ES	204	Escritorio 2c 120x75x75 negro	Sin N°	1	Legales	Legales	Administración
ES	205	Escritorio 2c 120x75x75 negro	Sin N°	1	Legales	Legales	Administración
ES	306	Escritorio 4c 160x80x75	Sin N°	1	Legales	Legales	Administración
ES	604	Escritorio s/c 200x97x73 ébano	Sin N°	1	Legales	Legales	Administración
EZ	055	Escritorio PC 110x55x73 c/band. teclado ébano	Sin N°	1	Legales	Legales	Administración
FA	125	Fax Panasonic KX-FP250	8DBFA11535	1	Legales	Legales	Administración
FI	007	Fichero 2c 44x48x75 madera tinte negro	Sin N°	1	Legales	Legales	Administración
FI	301	Fichero 3c metal ignifugo	Sin N°	1	Legales	Legales	Administración
FI	302	Fichero 4c metal ignifugo	Sin N°	1	Legales	Legales	Administración
MU	016	Mueble 3cuerpos 2pm 270x35x185 ébano	Sin N°	1	Legales	Legales	Administración
PE	137	Perchero c/parag. metal	Sin N°	1	Legales	Legales	Administración
PE	146	Perchero c/parag. metal	Sin N°	1	Legales	Legales	Administración
PE	149	Perchero c/parag. metal	Sin N°	1	Legales	Legales	Administración
SO	304	Sillón fijo cuero negro	Sin N°	1	Legales	Legales	Administración
	306	Sillón fijo cuero negro	Sin N°	1	Legales	Legales	Administración
SO	319	Sillón c/rueda cuero negro	Sin N°	1	Legales	Legales	Administración
SO	353	Sillon negro Ethika 700	Sin N°	1	Legales	Legales	Administración
SO	406	Sillón respaldo alto cuero negro	Sin N°	1	Legales	Legales	Administración
SO	539	Sillon negro Ethika 690	Sin N°	1	Legales	Legales	Administración
SO	545	Sillon negro Ethika 690	Sin N°	1	Legales	Legales	Administración
TE	506	Teléfono Avaya 1403	0	1	Legales	Legales	Administración
TE	580	Teléfono Avaya 1416	0	1	Legales	Legales	Administración
EW	002	Estantería Morwin 5e 90x45x200	Sin N°	1	Local 11	SSGG	Administración
EW	003	Estantería Morwin 5e 90x45x200	Sin N°	1	Local 11	SSGG	Administración
MZ	005	Mesada esquinera 1 estante 91x75x85 Al	Sin N°	1	Local 11	SSGG	Administración
TT	030	Termotanque 50 lts. Electrico SAIAR	Sin N°	1	Local 11	SSGG	Administración
EA	001	Estabilizador tensión FEE CSI de 6,6 kva	475	1	Local 22	SSGG	Administración
EA	002	Estabilizador tensión FEE CSI de 11 kva	15	1	Local 22	SSGG	Administración
EA	004	Estabilizador tensión Worker	Sin N°	1	Local 73	SSGG	Administración
EW	027	Estantería Morwin 5e 90x45x200	Sin N°	1	Local 73	SSGG	Administración
EW	028	Estantería Morwin 5e 90x45x200	Sin N°	1	Local 73	SSGG	Administración
TT	031	Termotanque 50 lts. Electrico SAIAR	Sin N°	1	Local 73	SSGG	Administración
	319	Aire acon.York split frio-calor c/control	104-42669 / 105-16550	1	Maestre	Compras	Administración
CJ	307	Cajonera 4c c/ruedas 50x50x65	Sin N°	1	Maestre	Compras	Administración
ES	752	Puesto de trabajo 1,90 x 1,80 4c	Sin N°	1	Maestre	Compras	Administración
MU	120	Mueble 2pc 100x100x55 1e y bib.100x120x40 2e cereg.	Sin N°	1	Maestre	Compras	Administración
PE	131	Perchero c/parag. metal	Sin N°	1	Maestre	Compras	Administración
SI	630	Silla dorsum con apolla brazo tap negro	Sin N°	1	Maestre	Compras	Administración
TE	551	Teléfono Avaya 1408	0	1	Maestre	Compras	Administración
BI	251	Biblioteca 3e 70x30x160 Tinte negro	Sin N°	1	Montoliu J.	RRHH	Administración
BI	252	Biblioteca 3e 70x30x160 Tinte negro	Sin N°	1	Montoliu J.	RRHH	Administración
ES	610	Escritorio s/c 120x74x74 ébano	Sin N°	1	Montoliu J.	RRHH	Administración
ME	606	Mesa redonda Ø 120 enchapada pintada negro	Sin N°	1	Montoliu J.	RRHH	Administración
SO	456	Sillon negro Ethika 701	Sin N°	1	Montoliu J.	RRHH	Administración
TE	516	Teléfono Avaya 1403	0	1	Montoliu J.	RRHH	Administración
AI	000	Aire acon. Westrick	0	1	Mora P.	Sistemas	Administración
AI	601	Aire acon. Surrey split frio-calor c/control 3000F	0	1	Mora P.	Sistemas	Administración
AR	303	Armario 2pb metal 90x45x180 negro	Sin N°	1	Mora P.	Sistemas	Administración
AR	304	Armario 2pb metal 90x45x180 negro	Sin N°	1	Mora P.	Sistemas	Administración
ES	401	Escritorio 6c 180x80x75 pintado negro	Sin N°	1	Mora P.	Sistemas	Administración
ME	505	Mesa madera 200x70x75	Sin N°	1	Mora P.	Sistemas	Administración
ME	512	Mesa madera 200x80x75	Sin N°	1	Mora P.	Sistemas	Administración
MU	150	Mueble bajo 2pc 094x44x75 pintado negro	Sin N°	1	Mora P.	Sistemas	Administración
MU	151	Mueble bajo 2pc 094x44x75 pintado negro	Sin N°	1	Mora P.	Sistemas	Administración
PE	104	Perchero c/parag. metal	Sin N°	1	Mora P.	Sistemas	Administración
RK	001	Rack alto	Sin N°	1	Mora P.	Sistemas	Administración
RK	002	Rack alto	Sin N°	1	Mora P.	Sistemas	Administración

Bienes de Uso

Tipo	Cod.	Descripción	Nº/S	Can.	Usuario	Depto.	Lugar
SO	459	Sillon negro Ethika 701	Sin N°	1	Mora P.	Sistemas	Administración
SO	514	Sillon negro Ethika 690	Sin N°	1	Mora P.	Sistemas	Administración
SO	515	Sillon negro Ethika 690	Sin N°	1	Mora P.	Sistemas	Administración
TE	504	Teléfono Avaya 1403	0	1	Mora P.	Sistemas	Administración
AI	452	Aire acon. Sanyo split frio-calor c/control 4500f	Sin N°	1	Muñoa M.	RRHH	Administración
CB	001	Cesto papelerero enchapado ébano	Sin N°	1	Muñoa M.	RRHH	Administración
CF	008	Caja de seguridad Mod. 5006/c color negro	Sin N°	1	Muñoa M.	RRHH	Administración
CJ	205	Cajonera 2c 1f c/ruedas 50x56x65 ébano	Sin N°	1	Muñoa M.	RRHH	Administración
CJ	406	Cajonera 4c c/ruedas 50x56x65 ébano	Sin N°	1	Muñoa M.	RRHH	Administración
CK	461	Calculadora Cifra 441 PD	951462	1	Muñoa M.	RRHH	Administración
ES	604	Escritorio s/c 200x97x73 ébano	Sin N°	1	Muñoa M.	RRHH	Administración
EZ	050	Escritorio PC 110x55x73 c/band. teclado ébano	Sin N°	1	Muñoa M.	RRHH	Administración
ME	653	Mesa redonda Ø 140 ébano	Sin N°	1	Muñoa M.	RRHH	Administración
MU	000	Mueble bajo 4p 3c 232x47x70 ébano	Sin N°	1	Muñoa M.	RRHH	Administración
MU	014	Mueble 3cuerpos 2pm 4pv 270x55x160 ébano	Sin N°	1	Muñoa M.	RRHH	Administración
PE	128	Perchero c/parag. metal	Sin N°	1	Muñoa M.	RRHH	Administración
SO	202	Sillón c/rueda cuero negro	Sin N°	1	Muñoa M.	RRHH	Administración
SO	206	Sillón c/rueda cuero negro	Sin N°	1	Muñoa M.	RRHH	Administración
SO	207	Sillón c/rueda cuero negro	Sin N°	1	Muñoa M.	RRHH	Administración
SO	209	Sillón c/rueda cuero negro	Sin N°	1	Muñoa M.	RRHH	Administración
SO	210	Sillón c/rueda cuero negro	Sin N°	1	Muñoa M.	RRHH	Administración
SO	215	Sillón c/rueda cuero negro	Sin N°	1	Muñoa M.	RRHH	Administración
SO	404	Sillón respaldo alto cuero negro	Sin N°	1	Muñoa M.	RRHH	Administración
TE	580	Teléfono Avaya 1416	0	1	Muñoa M.	RRHH	Administración
TO	003	Trozer HSM 125.2	200054232	1	Muñoa M.	RRHH	Administración
BI	020	Biblioteca 2e 130x35x120	Sin N°	1	Occovi	G. General	Administración
BI	021	Biblioteca 2e 130x35x120	Sin N°	1	Occovi	G. General	Administración
CJ	101	Cajonera 2c 1f c/ruedas 51x51x64	Sin N°	1	Occovi	G. General	Administración
ES	001	Escritorio 1c 1f 200x74x75	Sin N°	1	Occovi	G. General	Administración
ES	126	Escritorio 2c 120x75x75	Sin N°	1	Occovi	G. General	Administración
ES	201	Escritorio 2c 120x75x75 negro	Sin N°	1	Occovi	G. General	Administración
ES	202	Escritorio 2c 120x75x75 negro	Sin N°	1	Occovi	G. General	Administración
ES	750	Puesto de trabajo 1,80 x 1,80 4c + 2f	Sin N°	1	Occovi	G. General	Administración
ME	153	Mesa melamina 2,00 x 0,70	Sin N°	1	Occovi	G. General	Administración
MU	254	Mueble bajo 2pc 163x45x74 ceregeira c/vidrio	Sin N°	1	Occovi	G. General	Administración
MU	501	Mueble bajo 2pc 130x45x85	Sin N°	1	Occovi	G. General	Administración
MU	502	Mueble bajo 2pc 130x45x85	Sin N°	1	Occovi	G. General	Administración
MU	504	Perchero c/parag. madera roble	Sin N°	1	Occovi	G. General	Administración
SO	458	Sillon negro Ethika 701	Sin N°	1	Occovi	G. General	Administración
SO	509	Sillon negro Ethika 690	Sin N°	1	Occovi	G. General	Administración
SO	533	Sillon negro Ethika 690	Sin N°	1	Occovi	G. General	Administración
SO	534	Sillon negro Ethika 690	Sin N°	1	Occovi	G. General	Administración
SO	535	Sillon negro Ethika 690	Sin N°	1	Occovi	G. General	Administración
SO	536	Sillon negro Ethika 690	Sin N°	1	Occovi	G. General	Administración
SO	537	Sillon negro Ethika 690	Sin N°	1	Occovi	G. General	Administración
SO	538	Sillon negro Ethika 690	Sin N°	1	Occovi	G. General	Administración
TE	502	Teléfono Avaya 1403	0	1	Occovi	G. General	Administración
ES	704	Puesto de trabajo 1,40 x 1,60 4c	Sin N°	1	Of. Gremial	Adminis.	Administración
MU	247	Mueble bajo 2pc 095x45x75	Sin N°	1	Of. Gremial	Adminis.	Administración
SO	355	Sillon negro Ethika 700	Sin N°	1	Of. Gremial	Adminis.	Administración
TE	251	Teléfono General Electric 2-9169 A	9922	1	Of. Gremial	Adminis.	Administración
HE	114	Heladera Eslabon de lujo 220	Sin N°	1	Office PA	SSGG	Administración
HE	122	Heladera Siam 390 litros c/freezer	Sin N°	1	Oficce	G. General	Administración
BI	430	Biblioteca 4e 95x30x166	Sin N°	1	Oliveto E.	Tecnología	Administración
ES	762	Puesto de trabajo 3,85 x 1,43 4c y estantes	Sin N°	1	Oliveto E.	Tecnología	Administración
MU	340	Mueble bajo 2pc 100x44x92 almendra	Sin N°	1	Oliveto E.	Tecnología	Administración
MU	341	Mueble bajo 2pc 100x44x92 almendra	Sin N°	1	Oliveto E.	Tecnología	Administración
SI	367	Silla c/rueda cuerina negra	Sin N°	1	Oliveto E.	Tecnología	Administración
TE	519	Teléfono Avaya 1403	0	1	Oliveto E.	Tecnología	Administración
BI	151	Biblioteca 3e 90x30x168	Sin N°	1	Pagos	Adminis.	Administración
BI	152	Biblioteca 3e 90x30x168	Sin N°	1	Pagos	Adminis.	Administración
BI	153	Biblioteca 3e 90x30x168	Sin N°	1	Pagos	Adminis.	Administración

Bienes de Uso

Tipo	Cod.	Descripción	N°/S	Can.	Usuario	Depto.	Lugar
BI	154	Biblioteca 3e 90x30x168	Sin N°	1	Pagos	Adminis.	Administración
CF	003	Caja fuerte 50x49x151	Sin N°	1	Pagos	Adminis.	Administración
CK	360	Calculadora Olivetti 220	0	1	Pagos	Adminis.	Administración
ES	721	Puesto de trabajo 1,50 x 1,90 4c	Sin N°	1	Pagos	Adminis.	Administración
ES	722	Puesto de trabajo 1,50 x 1,90 4c	Sin N°	1	Pagos	Adminis.	Administración
MU	218	Mueble bajo 2pc 100x44x75	Sin N°	1	Pagos	Adminis.	Administración
MU	323	Mueble bajo 2pc 100x44x88	Sin N°	1	Pagos	Adminis.	Administración
PE	101	Perchero c/parag. metal	Sin N°	1	Pagos	Adminis.	Administración
SO	351	Sillon negro Ethika 700	Sin N°	1	Pagos	Adminis.	Administración
SO	352	Sillon negro Ethika 700	Sin N°	1	Pagos	Adminis.	Administración
SO	521	Sillon negro Ethika 690	Sin N°	1	Pagos	Adminis.	Administración
SO	526	Sillon negro Ethika 690	Sin N°	1	Pagos	Adminis.	Administración
TE	335	Teléfono General Electric 2-9169 A	30007220	1	Pagos	Adminis.	Administración
TE	616	Teléfono General Electric 2-9169 A	Sin N°	1	Pagos	Adminis.	Administración
TR	001	Terminal correo neumático Telecom	Sin N°	1	Pagos	Adminis.	Administración
VI	503	Intellex Digital DVMS	0	1	Pagos	Adminis.	Administración
CN	101	Central de Incendio 4004	Sin N°	1	Pasillo PB	SSGG	Administración
CK	551	Calculadora Cifra 251	0	1	Personal	RRHH	Administración
ES	321	Escritorio 2c 160x75x75	Sin N°	1	Personal	RRHH	Administración
	J08	Fichero 4c 50x56x70 madera	Sin N°	1	Personal	RRHH	Administración
FI	020	Fichero 4c 160x60x45 madera ceregeira	Sin N°	1	Personal	RRHH	Administración
FI	021	Fichero 4c 160x60x45 madera ceregeira	Sin N°	1	Personal	RRHH	Administración
MU	090	Mueble 7c 100x60x120	Sin N°	1	Personal	RRHH	Administración
MU	091	Mueble 7c 100x60x120	Sin N°	1	Personal	RRHH	Administración
MU	259	Mueble bajo 2pc 100x44x82	Sin N°	1	Personal	RRHH	Administración
PE	125	Perchero c/parag. metal	Sin N°	1	Personal	RRHH	Administración
SO	540	Sillon negro Ethika 690	Sin N°	1	Personal	RRHH	Administración
SO	541	Sillon negro Ethika 690	Sin N°	1	Personal	RRHH	Administración
SO	542	Sillon negro Ethika 690	Sin N°	1	Personal	RRHH	Administración
TE	293	Teléfono General Electric 2-9169 A	00059910	1	Personal	RRHH	Administración
TE	507	Teléfono Avaya 1403	0	1	Personal	RRHH	Administración
TE	605	Teléfono General Electric 2-9169 A	Sin N°	1	Personal	RRHH	Administración
MU	281	Mueble bajo 2pc 150x44x82	Sin N°	1	Proyecto	G. General	Administración
BI	053	Biblioteca 2e 100x35x95	Sin N°	1	Proyecto	Técnica	Administración
BI	054	Biblioteca 2e 100x35x95	Sin N°	1	Proyecto	Técnica	Administración
BI	101	Biblioteca 1e 94x46x74	Sin N°	1	Proyecto	Técnica	Administración
ES	179	Escritorio 2c 155x75x75	Sin N°	1	Proyecto	Técnica	Administración
	703	Puesto de trabajo 1,40 x 1,60 4c	Sin N°	1	Proyecto	Técnica	Administración
ES	723	Puesto de trabajo 1,60 x 1,80 4c	Sin N°	1	Proyecto	Técnica	Administración
FI	004	Fichero 2c 50x55x70 madera	Sin N°	1	Proyecto	Técnica	Administración
FI	005	Fichero 2c 50x56x70 madera	Sin N°	1	Proyecto	Técnica	Administración
GI	102	Guillotina circular p/planos 150x40	Sin N°	1	Proyecto	Técnica	Administración
ME	002	Mesa 1e base metal 260x85x78	Sin N°	1	Proyecto	Técnica	Administración
ME	601	Mesa redonda Ø 120	Sin N°	1	Proyecto	Técnica	Administración
MU	123	Mueble 2pc 100x100x55 1e y bib. 100x120x40 2e cereg.	Sin N°	1	Proyecto	Técnica	Administración
MU	325	Mueble bajo 2pc 100x44x88	Sin N°	1	Proyecto	Técnica	Administración
MU	326	Mueble bajo 2pc 100x44x88	Sin N°	1	Proyecto	Técnica	Administración
PE	002	Perchero c/parag. madera roble	Sin N°	1	Proyecto	Técnica	Administración
PE	102	Perchero c/parag. metal	Sin N°	1	Proyecto	Técnica	Administración
PE	115	Perchero c/parag. metal	Sin N°	1	Proyecto	Técnica	Administración
SO	358	Sillon negro Ethika 700	Sin N°	1	Proyecto	Técnica	Administración
SO	451	Sillon negro Ethika 701	Sin N°	1	Proyecto	Técnica	Administración
SO	453	Sillon negro Ethika 701	Sin N°	1	Proyecto	Técnica	Administración
SO	460	Sillon negro Ethika 701	Sin N°	1	Proyecto	Técnica	Administración
SO	510	Sillon negro Ethika 690	Sin N°	1	Proyecto	Técnica	Administración
SO	511	Sillon negro Ethika 690	Sin N°	1	Proyecto	Técnica	Administración
SO	527	Sillon negro Ethika 690	Sin N°	1	Proyecto	Técnica	Administración
TE	290	Teléfono General Electric 2-9230 A	90034005	1	Proyecto	Técnica	Administración
TE	513	Teléfono Avaya 1403	0	1	Proyecto	Técnica	Administración
TE	517	Teléfono Avaya 1403	0	1	Proyecto	Técnica	Administración
TE	634	Teléfono General Electric 2-9169 A	Sin N°	1	Proyecto	Técnica	Administración
EF	350	Caloventor Ranser	Sin N°	1	Recepción	RRHH	Administración

Bienes de Uso

Tipo	Cod.	Descripción	N°/S	Can.	Usuario	Depto.	Lugar
EF	353	Caloventor Ranser	Sin N°	1	Recepción	RRHH	Administración
FA	142	Fax Panasonic KX-FP207AG	6ECBA033288	1	Recepción	RRHH	Administración
ME	201	Mesa 4c 296x82x73 c/estante en U 330x60 ébano	Sin N°	1	Recepción	RRHH	Administración
ME	380	Mesa ratona vidrio metal	Sin N°	1	Recepción	RRHH	Administración
PE	127	Perchero c/parag. metal	Sin N°	1	Recepción	RRHH	Administración
SO	021	Sillon 3 cuerpos cuerpo metal cuerina negra	Sin N°	1	Recepción	RRHH	Administración
SO	543	Sillon negro Ethika 690	Sin N°	1	Recepción	RRHH	Administración
SO	544	Sillon negro Ethika 690	Sin N°	1	Recepción	RRHH	Administración
TE	580	Teléfono Avaya 1416	0	1	Recepción	RRHH	Administración
ES	713	Puesto de trabajo 1,40 x 1,60 4c	Sin N°	1	RRHH	RRHH	Administración
MU	220	Mueble bajo 2pc 100x44x75	Sin N°	1	RRHH	RRHH	Administración
MU	235	Mueble bajo 2pc 100x44x75	Sin N°	1	RRHH	RRHH	Administración
MU	236	Mueble bajo 2pc 100x44x75	Sin N°	1	RRHH	RRHH	Administración
MU	243	Mueble bajo 2pc 095x45x75	Sin N°	1	RRHH	RRHH	Administración
Si	160	Silla c/rueda tap. Negro	Sin N°	1	RRHH	RRHH	Administración
SO	455	Sillon negro Ethika 701	Sin N°	1	RRHH	RRHH	Administración
TE	503	Teléfono Avaya 1403	0	1	RRHH	RRHH	Administración
AI	307	Aire acon.York split frio-calor c/control	9609-632	1	S. Reunion 1°	G. General	Administración
CR	008	Cesto papelerero enchapado ébano	Sin N°	1	S. Reunion 1°	G. General	Administración
	009	Cesto papelerero enchapado ébano	Sin N°	1	S. Reunion 1°	G. General	Administración
ME	203	Mesa baja 1.20x0.60x0.35 ébano	Sin N°	1	S. Reunion 1°	G. General	Administración
ME	370	Mesa dactilógrafa 60x40x70 enchapada ébano	Sin N°	1	S. Reunion 1°	G. General	Administración
ME	704	Mesa reunión 350x152x80 ébano	Sin N°	1	S. Reunion 1°	G. General	Administración
SO	315	Sillón c/rueda cuero negro	Sin N°	1	S. Reunion 1°	G. General	Administración
SO	316	Sillón c/rueda cuero negro	Sin N°	1	S. Reunion 1°	G. General	Administración
SO	317	Sillón c/rueda cuero negro	Sin N°	1	S. Reunion 1°	G. General	Administración
SO	318	Sillón c/rueda cuero negro	Sin N°	1	S. Reunion 1°	G. General	Administración
SO	320	Sillón c/rueda cuero negro	Sin N°	1	S. Reunion 1°	G. General	Administración
SO	321	Sillón c/rueda cuero negro	Sin N°	1	S. Reunion 1°	G. General	Administración
SO	322	Sillón c/rueda cuero negro	Sin N°	1	S. Reunion 1°	G. General	Administración
SO	323	Sillón c/rueda cuero negro	Sin N°	1	S. Reunion 1°	G. General	Administración
SO	333	Sillón c/rueda cuero negro	Sin N°	1	S. Reunion 1°	G. General	Administración
SO	334	Sillón c/rueda cuero negro	Sin N°	1	S. Reunion 1°	G. General	Administración
BI	050	Biblioteca 2e 100x35x95	Sin N°	1	S.& H.	RRHH	Administración
ES	714	Puesto de trabajo 1,40 x 1,60 4c	Sin N°	1	S.& H.	RRHH	Administración
ES	715	Puesto de trabajo 1,40 x 1,60 4c	Sin N°	1	S.& H.	RRHH	Administración
ES	724	Puesto de trabajo 1,60 x 1,80 4c	Sin N°	1	S.& H.	RRHH	Administración
*	209	Mueble bajo 2pc 100x44x75	Sin N°	1	S.& H.	RRHH	Administración
MU	330	Mueble bajo 2pc 100x44x88	Sin N°	1	S.& H.	RRHH	Administración
SO	309	Sillón fijo cuero negro	Sin N°	1	S.& H.	RRHH	Administración
SO	452	Sillon negro Ethika 701	Sin N°	1	S.& H.	RRHH	Administración
TE	518	Teléfono Avaya 1403	0	1	S.& H.	RRHH	Administración
CB	010	Cesto papelerero enchapado ébano	Sin N°	1	Secretaria G.	G. General	Administración
CB	011	Cesto papelerero enchapado ébano	Sin N°	1	Secretaria G.	G. General	Administración
CJ	407	Cajonera 4c c/ruedas 50x56x65 ébano	Sin N°	1	Secretaria G.	G. General	Administración
CJ	408	Cajonera 4c c/ruedas 50x56x65 ébano	Sin N°	1	Secretaria G.	G. General	Administración
FA	137	Fax Panasonic KXFP158 AG	11ARA009204	1	Secretaria G.	G. General	Administración
ME	202	Mesa recepción ébano	Sin N°	1	Secretaria G.	G. General	Administración
MU	002	Mueble bajo 4pm 2pv 4c 342x47x70 ébano c/estante cristal 342x32	Sin N°	1	Secretaria G.	G. General	Administración
MU	015	Mueble 4pv 4pm 4f 4pm 2c 372x46x200 ébano	Sin N°	1	Secretaria G.	G. General	Administración
RV	001	Revistero de 40x30x20 en ébano	Sin N°	1	Secretaria G.	G. General	Administración
SO	531	Sillon negro Ethika 690	Sin N°	1	Secretaria G.	G. General	Administración
SO	532	Sillon negro Ethika 690	Sin N°	1	Secretaria G.	G. General	Administración
TE	580	Teléfono Avaya 1416	0	1	Secretaria G.	G. General	Administración
TE	580	Teléfono Avaya 1416	0	1	Secretaria G.	G. General	Administración
BI	437	Biblioteca 4e 95x45x166 2 PB negro	Sin N°	1	SUM	RRHH	Administración
ME	151	Mesa melamina 2,50 x 1,00	Sin N°	1	SUM	RRHH	Administración
ME	445	Mesa negra base metal de 80x80x75	Sin N°	1	SUM	RRHH	Administración
ME	446	Mesa negra base metal de 80x80x75	Sin N°	1	SUM	RRHH	Administración
ME	447	Mesa negra base metal de 80x80x75	Sin N°	1	SUM	RRHH	Administración
ME	448	Mesa negra base metal de 80x80x75	Sin N°	1	SUM	RRHH	Administración
ME	449	Mesa negra base metal de 80x80x75	Sin N°	1	SUM	RRHH	Administración

Bienes de Uso

Tipo	Cod.	Descripción	Nº/S	Can.	Usuario	Depto.	Lugar
ME	450	Mesa negra base metal de 80x80x75	Sin N°	1	SUM	RRHH	Administración
ME	451	Mesa negra base metal de 80x80x75	Sin N°	1	SUM	RRHH	Administración
ME	454	Mesa negra base metal de 80x80x75	Sin N°	1	SUM	RRHH	Administración
ME	455	Mesa negra base metal de 80x80x75	Sin N°	1	SUM	RRHH	Administración
ME	456	Mesa negra base metal de 80x80x75	Sin N°	1	SUM	RRHH	Administración
ME	457	Mesa negra base metal de 80x80x75	Sin N°	1	SUM	RRHH	Administración
ME	458	Mesa negra base metal de 80x80x75	Sin N°	1	SUM	RRHH	Administración
ME	459	Mesa negra base metal de 80x80x75	Sin N°	1	SUM	RRHH	Administración
ME	460	Mesa negra base metal de 80x80x75	Sin N°	1	SUM	RRHH	Administración
ME	461	Mesa negra base metal de 80x80x75	Sin N°	1	SUM	RRHH	Administración
ME	602	Mesa redonda Ø 120	Sin N°	1	SUM	RRHH	Administración
SI	900	Silla fija PVC negro pata metal	Sin N°	1	SUM	RRHH	Administración
SI	901	Silla fija PVC negro pata metal	Sin N°	1	SUM	RRHH	Administración
SI	902	Silla fija PVC negro pata metal	Sin N°	1	SUM	RRHH	Administración
SI	903	Silla fija PVC negro pata metal	Sin N°	1	SUM	RRHH	Administración
SI	904	Silla fija PVC negro pata metal	Sin N°	1	SUM	RRHH	Administración
SI	905	Silla fija PVC negro pata metal	Sin N°	1	SUM	RRHH	Administración
SI	906	Silla fija PVC negro pata metal	Sin N°	1	SUM	RRHH	Administración
SI	907	Silla fija PVC negro pata metal	Sin N°	1	SUM	RRHH	Administración
SI	908	Silla fija PVC negro pata metal	Sin N°	1	SUM	RRHH	Administración
SI	909	Silla fija PVC negro pata metal	Sin N°	1	SUM	RRHH	Administración
SI	910	Silla fija PVC negro pata metal	Sin N°	1	SUM	RRHH	Administración
SI	911	Silla fija PVC negro pata metal	Sin N°	1	SUM	RRHH	Administración
SI	912	Silla fija PVC negro pata metal	Sin N°	1	SUM	RRHH	Administración
SI	913	Silla fija PVC negro pata metal	Sin N°	1	SUM	RRHH	Administración
SI	914	Silla fija PVC negro pata metal	Sin N°	1	SUM	RRHH	Administración
SI	915	Silla fija PVC negro pata metal	Sin N°	1	SUM	RRHH	Administración
AI	254	Aire acon. Haier-Mitsubishi Split 3000 F HS-12CB03	Sin N°	1	SUM PA	G. General	Administración
BI	055	Biblioteca 2e 100x35x95	Sin N°	1	SUM PA	G. General	Administración
BI	056	Biblioteca 2e 100x35x95	Sin N°	1	SUM PA	G. General	Administración
BI	057	Biblioteca 2e 100x35x95	Sin N°	1	SUM PA	G. General	Administración
BI	058	Biblioteca 2e 100x35x95	Sin N°	1	SUM PA	G. General	Administración
BI	059	Biblioteca 2e 100x35x95	Sin N°	1	SUM PA	G. General	Administración
BI	060	Biblioteca 2e 100x35x95	Sin N°	1	SUM PA	G. General	Administración
BI	061	Biblioteca 2e 100x35x95	Sin N°	1	SUM PA	G. General	Administración
BI	062	Biblioteca 2e 100x35x95	Sin N°	1	SUM PA	G. General	Administración
BI	447	Biblioteca 6e 90x40x170 2 PB	Sin N°	1	SUM PA	G. General	Administración
BI	705	Mesa reunión 240x110x80 Nogal	Sin N°	1	SUM PA	G. General	Administración
MJ	215	Mueble bajo 2pc 100x44x75	Sin N°	1	SUM PA	G. General	Administración
SI	150	Silla c/rueda tap. Negro	Sin N°	1	SUM PA	G. General	Administración
SI	151	Silla c/rueda tap. Negro	Sin N°	1	SUM PA	G. General	Administración
SI	152	Silla c/rueda tap. Negro	Sin N°	1	SUM PA	G. General	Administración
SI	153	Silla c/rueda tap. Negro	Sin N°	1	SUM PA	G. General	Administración
SI	154	Silla c/rueda tap. Negro	Sin N°	1	SUM PA	G. General	Administración
SI	155	Silla c/rueda tap. Negro	Sin N°	1	SUM PA	G. General	Administración
SI	156	Silla c/rueda tap. Negro	Sin N°	1	SUM PA	G. General	Administración
SI	157	Silla c/rueda tap. Negro	Sin N°	1	SUM PA	G. General	Administración
SI	158	Silla c/rueda tap. Negro	Sin N°	1	SUM PA	G. General	Administración
SI	159	Silla c/rueda tap. Negro	Sin N°	1	SUM PA	G. General	Administración
TV	016	TV LED 42"	0	1	SUM PA	G. General	Administración
TT	035	Termotanque Aquapiu	Sin N°	1	Taller	M.Oper	Administración
TT	036	Termotanque Aquapiu	Sin N°	1	Taller	M.Oper	Administración
AI	109	Aire acon. Carrier frio 2250 ventana	S4304B10855	1	Taller	SSGG	Administración
AI	320	Aire acon.York split frio-calor c/control	105-45974 / 105-16552	1	Taller	SSGG	Administración
AR	314	Armario 2pb metal 90x45x180	Sin N°	1	Taller	SSGG	Administración
AR	315	Armario 2pb metal 90x45x180	Sin N°	1	Taller	SSGG	Administración
AS	004	Aspiradora Turbion T-2M	Sin N°	1	Taller	SSGG	Administración
EW	045	Estantería Morwin 5e 90x45x200	Sin N°	1	Taller	SSGG	Administración
EW	046	Estantería Morwin 5e 90x45x200	Sin N°	1	Taller	SSGG	Administración
EW	047	Estantería Morwin 5e 90x45x200	Sin N°	1	Taller	SSGG	Administración
FI	203	Fichero 4c 47x70x134 metal	Sin N°	1	Taller	SSGG	Administración
MN	010	Motor sistema Hidraulico	Sin N°	1	Taller	SSGG	Administración

Bienes de Uso

Tipo	Cod.	Descripción	N°/S	Can.	Usuario	Depto.	Lugar
PR	004	Porta llave x100	Sin N°	1	Taller	SSGG	Administración
SI	500	Silla cajero c/rueda y neumático	Sin N°	1	Taller	SSGG	Administración
SK	001	Silla Dorsum p/cajero	Sin N°	1	Taller	SSGG	Administración
TE	299	Teléfono General Electric 2-9169 A	00057907	1	Taller	SSGG	Administración
BI	001	Biblioteca 2e 100x35x120	Sin N°	1	Telepeaje	RRHH	Administración
BI	002	Biblioteca 2e 100x35x120	Sin N°	1	Telepeaje	RRHH	Administración
BI	003	Biblioteca 2e 100x35x120	Sin N°	1	Telepeaje	RRHH	Administración
BI	004	Biblioteca 2e 100x35x120	Sin N°	1	Telepeaje	RRHH	Administración
CF	005	Caja fuerte 60x60x150	Sin N°	1	Telepeaje	RRHH	Administración
CG	001	Caja porta dinero	Sin N°	1	Telepeaje	RRHH	Administración
CJ	306	Cajonera 4c c/ruedas 51x45x64	Sin N°	1	Telepeaje	RRHH	Administración
ES	304	Escritorio 4c 160x80x75	Sin N°	1	Telepeaje	RRHH	Administración
ES	705	Puesto de trabajo 1,40 x 1,60 4c	Sin N°	1	Telepeaje	RRHH	Administración
ES	706	Puesto de trabajo 1,40 x 1,60 4c	Sin N°	1	Telepeaje	RRHH	Administración
ES	707	Puesto de trabajo 1,40 x 1,60 4c	Sin N°	1	Telepeaje	RRHH	Administración
ES	708	Puesto de trabajo 1,40 x 1,60 4c	Sin N°	1	Telepeaje	RRHH	Administración
ES	709	Puesto de trabajo 1,40 x 1,60 4c	Sin N°	1	Telepeaje	RRHH	Administración
ES	710	Puesto de trabajo 1,40 x 1,60 4c	Sin N°	1	Telepeaje	RRHH	Administración
MF	300	Mesa dactilógrafa 1c 60x40x70	Sin N°	1	Telepeaje	RRHH	Administración
.	311	Mueble bajo 2pc 100x44x88	Sin N°	1	Telepeaje	RRHH	Administración
MU	312	Mueble bajo 2pc 100x44x88	Sin N°	1	Telepeaje	RRHH	Administración
MU	313	Mueble bajo 2pc 100x44x88	Sin N°	1	Telepeaje	RRHH	Administración
MU	314	Mueble bajo 2pc 100x44x88	Sin N°	1	Telepeaje	RRHH	Administración
MU	315	Mueble bajo 2pc 100x44x88	Sin N°	1	Telepeaje	RRHH	Administración
PE	124	Perchero c/parag. metal	Sin N°	1	Telepeaje	RRHH	Administración
PE	150	Perchero c/parag. metal	Sin N°	1	Telepeaje	RRHH	Administración
PE	151	Perchero c/parag. metal	Sin N°	1	Telepeaje	RRHH	Administración
SI	601	Silla dorsum con apolla cab./ brazo tap negro	Sin N°	1	Telepeaje	RRHH	Administración
SI	602	Silla dorsum con apolla cab./ brazo tap negro	Sin N°	1	Telepeaje	RRHH	Administración
SI	603	Silla dorsum con apolla cab./ brazo tap negro	Sin N°	1	Telepeaje	RRHH	Administración
SI	604	Silla dorsum con apolla cab./ brazo tap negro	Sin N°	1	Telepeaje	RRHH	Administración
SI	605	Silla dorsum con apolla cab./ brazo tap negro	Sin N°	1	Telepeaje	RRHH	Administración
SI	606	Silla dorsum con apolla cab./ brazo tap negro	Sin N°	1	Telepeaje	RRHH	Administración
SO	457	Sillon negro Ethika 701	Sin N°	1	Telepeaje	RRHH	Administración
SO	507	Sillon negro Ethika 690	Sin N°	1	Telepeaje	RRHH	Administración
SO	508	Sillon negro Ethika 690	Sin N°	1	Telepeaje	RRHH	Administración
TE	515	Teléfono Avaya 1403	0	1	Telepeaje	RRHH	Administración
-	624	Teléfono General Electric 2-9169 A	Sin N°	1	Telepeaje	RRHH	Administración
, ,	318	Aire acon.York split frio-calor c/control	103-40126 / 105-16546	1	Validación	Finanzas	Administración
BI	422	Biblioteca 4e 95x30x166	Sin N°	1	Validación	Finanzas	Administración
CK	472	Calculadora Cifra 461PD	10804631	1	Validación	Finanzas	Administración
ES	167	Escritorio 2c 155x75x75	Sin N°	1	Validación	Finanzas	Administración
ES	168	Escritorio 2c 155x75x75	Sin N°	1	Validación	Finanzas	Administración
ES	178	Escritorio 2c 155x75x75	Sin N°	1	Validación	Finanzas	Administración
ES	182	Escritorio 2c 155x75x75	Sin N°	1	Validación	Finanzas	Administración
ES	305	Escritorio 4c 160x80x75	Sin N°	1	Validación	Finanzas	Administración
ES	725	Puesto de trabajo 1,60 x 1,80 4c	Sin N°	1	Validación	Finanzas	Administración
ME	354	Mesa dactilógrafa 1e 72x44x70	Sin N°	1	Validación	Finanzas	Administración
MU	214	Mueble bajo 2pc 100x44x75	Sin N°	1	Validación	Finanzas	Administración
MU	216	Mueble bajo 2pc 100x44x75	Sin N°	1	Validación	Finanzas	Administración
MU	306	Mueble bajo 2pc 100x44x88	Sin N°	1	Validación	Finanzas	Administración
MU	308	Mueble bajo 2pc 100x44x88	Sin N°	1	Validación	Finanzas	Administración
PE	110	Perchero c/parag. metal	Sin N°	1	Validación	Finanzas	Administración
SO	219	Sillón c/rueda cuero negro	Sin N°	1	Validación	Finanzas	Administración
SO	354	Sillon negro Ethika 700	Sin N°	1	Validación	Finanzas	Administración
SO	361	Sillon negro Ethika 700	Sin N°	1	Validación	Finanzas	Administración
SO	362	Sillon negro Ethika 700	Sin N°	1	Validación	Finanzas	Administración
SO	502	Sillon negro Ethika 690	Sin N°	1	Validación	Finanzas	Administración
SO	503	Sillon negro Ethika 690	Sin N°	1	Validación	Finanzas	Administración
TE	240	Teléfono General Electric	29233A-1534K	1	Validación	Finanzas	Administración
TE	274	Teléfono General Electric 2-9169 A	8027872	1	Validación	Finanzas	Administración
TE	283	Teléfono General Electric 2-9230 A	90033968	1	Validación	Finanzas	Administración

Bienes de Uso

Tipo	Cod.	Descripción	N°/S	Can.	Usuario	Depto.	Lugar
TE	311	Teléfono General Electric 2-9169 A	20118217	1	Validación	Finanzas	Administración
TE	510	Teléfono Avaya 1403	0	1	Validación	Finanzas	Administración
AR	630	Armario 6pb metal 77x52x183	Sin N°	1	Vestuario C.	SSGG	Administración
AR	631	Armario 6pb metal 77x52x183	Sin N°	1	Vestuario C.	SSGG	Administración
BN	015	Banco madera	Sin N°	1	Vestuario C.	SSGG	Administración
SI	083	Silla apilable pvc marrón	Sin N°	1	Vestuario C.	SSGG	Administración
AR	629	Armario 6pb metal 77x52x183	Sin N°	1	Vestuario D.	SSGG	Administración
AR	731	Armario 8pb metal 105x50x190	Sin N°	1	Vestuario D.	SSGG	Administración
AR	732	Armario 8pb metal 105x50x190	Sin N°	1	Vestuario D.	SSGG	Administración
BN	014	Banco madera	Sin N°	1	Vestuario D.	SSGG	Administración
SI	074	Silla apilable pvc marrón	Sin N°	1	Vestuario D.	SSGG	Administración
AI	327	Airea acon. Midea split F/C 6000F	0	1	Vigo E.	G. General	Administración
AI	453	Aire acon. Cooltime split frio-calor c/control 4500f	Sin N°	1	Vigo E.	G. General	Administración
CB	004	Cesto papelerero enchapado ébano	Sin N°	1	Vigo E.	G. General	Administración
CF	031	Caja de seguridad Mod. 5006/c color negro	Sin N°	1	Vigo E.	G. General	Administración
CJ	202	Cajonera 2c 1f c/ruedas 50x56x65 ébano	Sin N°	1	Vigo E.	G. General	Administración
CJ	203	Cajonera 2c 1f c/ruedas 50x56x65 ébano	Sin N°	1	Vigo E.	G. General	Administración
ES	605	Escritorio s/c 236x104x74 ébano, AI y Cristal	Sin N°	1	Vigo E.	G. General	Administración
E7	052	Escritorio PC 110x55x73 c/band. teclado ébano	Sin N°	1	Vigo E.	G. General	Administración
	383	Mesa revistera vidrio metal	Sin N°	1	Vigo E.	G. General	Administración
ME	702	Mesa reunión 240x110x80 ébano	Sin N°	1	Vigo E.	G. General	Administración
MU	012	Mueble 3cuerpos 2pm 4pv 270x55x160 ébano	Sin N°	1	Vigo E.	G. General	Administración
MU	153	Mueble bajo 2pc 094x44x75 pintado negro	Sin N°	1	Vigo E.	G. General	Administración
PE	006	Perchero c/parag. madera roble	Sin N°	1	Vigo E.	G. General	Administración
PE	202	Perchero c/parag. en ébano	Sin N°	1	Vigo E.	G. General	Administración
PL	051	Porta planos de 30x30x60 en ébano	Sin N°	1	Vigo E.	G. General	Administración
SO	010	Sillon 2 cuerpos cuerpo metal cuerina negra	Sin N°	1	Vigo E.	G. General	Administración
SO	020	Sillon 3 cuerpos cuerpo metal cuerina negra	Sin N°	1	Vigo E.	G. General	Administración
SO	205	Sillón c/rueda cuero negro	Sin N°	1	Vigo E.	G. General	Administración
SO	208	Sillón c/rueda cuero negro	Sin N°	1	Vigo E.	G. General	Administración
SO	217	Sillón c/rueda cuero negro	Sin N°	1	Vigo E.	G. General	Administración
SO	222	Sillón c/rueda cuero negro	Sin N°	1	Vigo E.	G. General	Administración
SO	311	Sillón c/rueda cuero negro	Sin N°	1	Vigo E.	G. General	Administración
SO	312	Sillón c/rueda cuero negro	Sin N°	1	Vigo E.	G. General	Administración
SO	313	Sillón c/rueda cuero negro	Sin N°	1	Vigo E.	G. General	Administración
SO	314	Sillón c/rueda cuero negro	Sin N°	1	Vigo E.	G. General	Administración
SO	403	Sillón respaldo alto cuero negro	Sin N°	1	Vigo E.	G. General	Administración
	250	Teléfono inalámbrico Sanyo super compander III	26473583	1	Vigo E.	G. General	Administración
	555	Teléfono Avaya 1408	0	1	Vigo E.	G. General	Administración
TV	017	TV LED 55"	0	1	Vigo E.	G. General	Administración
CA	001	Cabina colectora	Sin N°	1	Edificio	Peaje	B S Mer
CM	228	Cámara de video EJEHSA Sharp	Sin N°	1	Edificio	Peaje	B S Mer
CR	904	Cargador de batería San Marq CEA40	Sin N°	1	Edificio	Peaje	B S Mer
GE	101	Grupo electrógeno Aman Compact 007.5 Kva	Sin N°	1	Edificio	Peaje	B S Mer
AI	110	Aire acon. BGH frio 2300 ventana	455BCB2011	1	Sala Break	Peaje	B S Mer
AR	790	Armario 2pb metal 40x50x195	Sin N°	1	Sala Break	Peaje	B S Mer
HE	112	Heladera Ranser	Sin N°	1	Sala Break	Peaje	B S Mer
MI	014	Microondas Philco	0	1	Sala Break	Peaje	B S Mer
AI	114	Aire acon. BGH frio 2300 ventana	0	1	Vía 46	Peaje	B S Mer
CA	901	Cabina F.Vidrio	Sin N°	1	Vía 46	Peaje	B S Mer
CA	226	Cabina peaje de 1300	Sin N°	1	Vía 46	Peaje	B S Mer
CM	233	Cámara Domo 330TVL, 2lux, 12VDC, color	C13600242	1	Vía 46	Peaje	B S Mer
EC	032	Equipo de cabina	Sin N°	1	Vía 46	Peaje	B S Mer
EF	352	Caloventor Atma	Sin N°	1	Vía 46	Peaje	B S Mer
SI	742	Silla fija gris	Sin N°	1	Vía 46	Peaje	B S Mer
SK	007	Silla Cajero tapizado negro	Sin N°	1	Vía 46	Peaje	B S Mer
AI	609	Aire acon. Surrey split frio-calor c/control 3000F	0	1	Vía 47	Peaje	B S Mer
CA	225	Cabina peaje de 1300	Sin N°	1	Vía 47	Peaje	B S Mer
CM	127	Cámara de video Vicon VC-2150	20038	1	Vía 47	Peaje	B S Mer
EC	031	Equipo de cabina	Sin N°	1	Vía 47	Peaje	B S Mer
SK	008	Silla Cajero tapizado negro	Sin N°	1	Vía 47	Peaje	B S Mer
EW	109	Estantería Morwin 5e 90x45x200	Sin N°	1	Archivo	Peaje	Control

Bienes de Uso

Tipo	Cod.	Descripción	N°/S	Can.	Usuario	Depto.	Lugar
EW	110	Estantería Morwin 5e 90x45x200	Sin N°	1	Archivo	Peaje	Control
EW	111	Estantería Morwin 5e 90x45x200	Sin N°	1	Archivo	Peaje	Control
EW	112	Estantería Morwin 5e 90x45x200	Sin N°	1	Archivo	Peaje	Control
EW	113	Estantería Morwin 5e 90x45x200	Sin N°	1	Archivo	Peaje	Control
EW	114	Estantería Morwin 5e 90x45x200	Sin N°	1	Archivo	Peaje	Control
SK	044	Silla Dorsum p/cajero	Sin N°	1	Archivo	Peaje	Control
SK	045	Silla Dorsum p/cajero	Sin N°	1	Archivo	Peaje	Control
SK	046	Silla Dorsum p/cajero	Sin N°	1	Archivo	Peaje	Control
SK	047	Silla Dorsum p/cajero	Sin N°	1	Archivo	Peaje	Control
SK	048	Silla Dorsum p/cajero	Sin N°	1	Archivo	Peaje	Control
SK	049	Silla Dorsum p/cajero	Sin N°	1	Archivo	Peaje	Control
CM	005	Cámara de video	Sin N°	1	Casamata	Peaje	Control
CM	122	Cámara de video Vicon VC-2150	20094	1	Casamata	Peaje	Control
CN	102	Central de Incendio 4004	Sin N°	1	Casamata	Peaje	Control
EF	354	Caloventor Atma	Sin N°	1	Casamata	Peaje	Control
ES	115	Escritorio 2c 120x75x75	Sin N°	1	Casamata	Peaje	Control
SI	069	Silla apilable pvc marrón	Sin N°	1	Casamata	Peaje	Control
SI	750	Silla fija gris	Sin N°	1	Casamata	Peaje	Control
SI	755	Silla fija gris	Sin N°	1	Casamata	Peaje	Control
	J41	Silla Dorsum p/cajero	Sin N°	1	Casamata	Peaje	Control
SW	101	Switcher automático Ikegami	Sin N°	1	Casamata	Peaje	Control
TE	292	Teléfono General Electric 2-9169 A	00058428	1	Casamata	Peaje	Control
AI	134	Aire acon. Surrey frío 2500 ventana	0	1	Cepau	RRHH	Control
AI	451	Aire acon. Electra split frío-calor c/control 4500f	Sin N°	1	Cepau	RRHH	Control
BI	434	Biblioteca 4e 95x45x166 2 PB	Sin N°	1	Cepau	RRHH	Control
CA	229	Cabina peaje de 1300	Sin N°	1	Cepau	RRHH	Control
CG	004	Caja porta dinero	Sin N°	1	Cepau	RRHH	Control
CM	250	Cámara de video Philips CCD	Sin N°	1	Cepau	RRHH	Control
ES	190	Escritorio 2c 140x75x75 negro	Sin N°	1	Cepau	RRHH	Control
MU	092	Mueble 8c 160x40x45 negro	Sin N°	1	Cepau	RRHH	Control
MU	101	Mueble 1pb 040x45x150 negro	Sin N°	1	Cepau	RRHH	Control
MU	155	Mueble bajo 2pc 150x44x75 negro	Sin N°	1	Cepau	RRHH	Control
MU	213	Mueble bajo 2pc 100x44x75	Sin N°	1	Cepau	RRHH	Control
PE	132	Perchero c/parag. metal	Sin N°	1	Cepau	RRHH	Control
SI	981	Silla modulo x2 PVC negro	Sin N°	1	Cepau	RRHH	Control
SO	056	Sillon s/r metal y cuero negro	Sin N°	1	Cepau	RRHH	Control
SO	057	Sillon s/r metal y cuero negro	Sin N°	1	Cepau	RRHH	Control
	374	Sillon negro Ethika 700	Sin N°	1	Cepau	RRHH	Control
	549	Sillon negro Ethika 690	Sin N°	1	Cepau	RRHH	Control
SO	550	Sillon negro Ethika 690	Sin N°	1	Cepau	RRHH	Control
SO	551	Sillon negro Ethika 690	Sin N°	1	Cepau	RRHH	Control
TE	291	Teléfono General Electric 2-9169 A	00058421	1	Cepau	RRHH	Control
TE	339	Teléfono General Electric 2-9169 A	30007076	1	Cepau	RRHH	Control
TE	611	Teléfono General Electric 2-9169 A	Sin N°	1	Cepau	RRHH	Control
AI	507	Aire acon. central frío-calor	Sin N°	1	Edificio	Peaje	Control
CM	016	Camara Samsung SDC-240	M3091151	1	Edificio	Peaje	Control
CM	017	Camara Samsung SDC-240	M3091152	1	Edificio	Peaje	Control
CM	201	Cámara de video (Domo)	Sin N°	1	Edificio	Tecnología	Control
CM	202	Cámara de video (Domo)	Sin N°	1	Edificio	Tecnología	Control
CM	203	Cámara de video (Domo)	Sin N°	1	Edificio	Tecnología	Control
CM	204	Cámara de video (Domo)	Sin N°	1	Edificio	Tecnología	Control
CM	251	Cámara de video CCD 1/3" 220(VAC) mod. FC-55 II	Sin N°	1	Edificio	Tecnología	Control
CM	261	Cámara de video CCD 1/3" mod. CH-926HKP color	CO411933	1	Edificio	Tecnología	Control
CM	010	Cámara de video	Sin N°	1	Garage	Tecnología	Control
CM	011	Cámara de video	Sin N°	1	Garage	Tecnología	Control
CM	012	Cámara de video	Sin N°	1	Garage	Tecnología	Control
RE	003	Reloj de ingreso	Sin N°	1	Hall	RRHH	Control
AI	607	Aire acon. Surrey split frío-calor c/control 3000F	0	1	Jefe Peaje	Peaje	Control
BI	352	Biblioteca 3e 95x37x161	Sin N°	1	Jefe Peaje	Peaje	Control
BI	353	Biblioteca 3e 95x37x161	Sin N°	1	Jefe Peaje	Peaje	Control
BI	354	Biblioteca 3e 95x37x161	Sin N°	1	Jefe Peaje	Peaje	Control
ES	727	Puesto de trabajo 1,60 x 1,80 4c	Sin N°	1	Jefe Peaje	Peaje	control

Bienes de Uso

Tipo	Cod.	Descripción	N°/S	Can.	Usuario	Depto.	Lugar
ES	728	Puesto de trabajo 1,60 x 1,80 4c	Sin N°	1	Jefe Peaje	Peaje	control
ME	701	Mesa reunión 200x100x75 ceregeira	Sin N°	1	Jefe Peaje	Peaje	control
MU	222	Mueble bajo 2pc 100x44x75	Sin N°	1	Jefe Peaje	Peaje	Control
MU	223	Mueble bajo 2pc 100x44x75	Sin N°	1	Jefe Peaje	Peaje	Control
SO	372	Sillon negro Ethika 700	Sin N°	1	Jefe Peaje	Peaje	Control
SO	373	Sillon negro Ethika 700	Sin N°	1	Jefe Peaje	Peaje	Control
AI	422	Aire acon. Surrey split frio-calor c/control 2500F	0	1	Medico	Peaje	Control
EF	001	Caloventor pared	Sin N°	1	Medico	Peaje	Control
EM	001	Mesa Instrumental	Sin N°	1	Medico	Peaje	Control
EM	002	Camilla	Sin N°	1	Medico	Peaje	Control
EM	003	Biombo	Sin N°	1	Medico	Peaje	Control
ES	104	Escritorio 2c 120x70x75	Sin N°	1	Medico	Peaje	Control
EZ	179	Escritorio PC 94x50x75 c/bandeja teclado	Sin N°	1	Medico	Peaje	Control
MU	060	Mueble bajo 2pc 085x47x75 enchapado	Sin N°	1	Medico	Peaje	Control
MU	241	Mueble bajo 2pc 095x45x75	Sin N°	1	Medico	Peaje	Control
PE	135	Perchero c/parag. metal	Sin N°	1	Medico	Peaje	Control
SI	992	Silla modulo x3 PVC negro	Sin N°	1	Medico	Peaje	Control
SO	548	Sillon negro Ethika 690	Sin N°	1	Medico	Peaje	Control
TE	612	Teléfono General Electric 2-9169 A	Sin N°	1	Medico	Peaje	Control
HF	104	Heladera Whirlpool	B2R46649	1	Medico	RRHH	Control
	421	Aire acon. Surrey split frio-calor c/control 2500F	0	1	Paola	RRHH	Control
BI	438	Biblioteca 4e 95x45x166 2 PB	Sin N°	1	Paola	RRHH	Control
BI	446	Biblioteca 6e 90x40x170 2 PB	Sin N°	1	Paola	RRHH	Control
ES	309	Escritorio 4c 160x80x75	Sin N°	1	Paola	RRHH	Control
EZ	164	Escritorio PC 94x50x75 c/bandeja teclado	Sin N°	1	Paola	RRHH	Control
MU	217	Mueble bajo 2pc 100x44x75	Sin N°	1	Paola	RRHH	Control
PE	109	Perchero c/parag. metal	Sin N°	1	Paola	RRHH	Control
SO	463	Sillon negro Ethika 701	Sin N°	1	Paola	RRHH	Control
AI	648	Aire acon. Mi idea split frio-calor c/control 3000F	0	1	Recuento	Finanzas	Control
AI	310	Aire acon. York split frio c/control	9609-3843	1	S. Técnico	Tecnología	Control
AI	649	Aire acon. Surrey split frio-calor c/control 3000F	0	1	S. Técnico	Tecnología	Control
AR	305	Armario 2pb metal 90x45x180	Sin N°	1	S. Técnico	Tecnología	Control
AS	002	Aspiradora Ultracomb profesional C-7017 30 Lts.	Sin N°	1	S. Técnico	Tecnología	Control
BN	107	Banco madera 180x49x44	Sin N°	1	S. Técnico	Tecnología	Control
BN	201	Banco múltiple de trabajo	Sin N°	1	S. Técnico	Tecnología	Control
CM	236	Cámara Domo 330TVL, 2lux, 12VDC, color TC-2470UT	C13600245	1	S. Técnico	Tecnología	Control
EA	003	Estabilizador tensión FEE CSI de 6.6 kva	473	1	S. Técnico	Tecnología	Control
EA	005	Estabilizador tensión Worker 8000 kva	972	1	S. Técnico	Tecnología	Control
	006	Estabilizador tensión Worker 8000 kva	97127	1	S. Técnico	Tecnología	Control
	007	Estabilizador tensión Worker 8000 kva	9715	1	S. Técnico	Tecnología	Control
ES	120	Escritorio 2c 120x75x75	Sin N°	1	S. Técnico	Tecnología	Control
ES	123	Escritorio 2c 120x75x75	Sin N°	1	S. Técnico	Tecnología	Control
ES	155	Escritorio 2c 140x75x75	Sin N°	1	S. Técnico	Tecnología	Control
EW	201	Estantería Rack 5e 100x50x200	Sin N°	1	S. Técnico	Tecnología	Control
EW	301	Estantería Morwin 5e y cajones 90x45x200	Sin N°	1	S. Técnico	Tecnología	Control
EW	303	Estantería Morwin 5e y cajones 90x45x200	Sin N°	1	S. Técnico	Tecnología	Control
EW	304	Estantería Morwin 5e y 2pb 90x45x200	Sin N°	1	S. Técnico	Tecnología	Control
FA	105	Fax Siemens 890 contestador m/libres	4835475	1	S. Técnico	Tecnología	Control
FI	205	Fichero 4c 47x70x134 metal	Sin N°	1	S. Técnico	Tecnología	Control
HE	117	Heladera Gafa HG 125 1P	Sin N°	1	S. Técnico	Tecnología	Control
ME	506	Mesa madera 200x70x75	Sin N°	1	S. Técnico	Tecnología	Control
ME	507	Mesa madera 200x80x75	Sin N°	1	S. Técnico	Tecnología	Control
ME	508	Mesa madera 200x80x75	Sin N°	1	S. Técnico	Tecnología	Control
MI	020	Microondas Crown Mustang	0	1	S. Técnico	Tecnología	control
MU	033	Mueble 2pc 060x45x95 enchapado	Sin N°	1	S. Técnico	Tecnología	Control
OS	001	Osciloscopio mod. 5105	653222	1	S. Técnico	Tecnología	Control
OS	002	Fuente Variable TES 6220	956461	1	S. Técnico	Tecnología	Control
OS	004	Inyector de señales Protek 9205C	9256146	1	S. Técnico	Tecnología	Control
OS	006	Fascimetro	GPC6030D	1	S. Técnico	Tecnología	Control
OS	007	Osciloscopio GW Instek mod. GDS8205	EF152146	1	S. Técnico	Tecnología	Control
PE	147	Perchero c/parag. metal	Sin N°	1	S. Técnico	Tecnología	Control
SE	001	Selector de cámara DQ88C GYYR	Sin N°	1	S. Técnico	Tecnología	Control

Bienes de Uso

Tipo	Cod.	Descripción	N°/S	Can.	Usuario	Depto.	Lugar
SI	015	Silla apilable pvc marrón	Sin N°	1	S. Técnico	Tecnología	Control
SI	055	Silla apilable pvc marrón	Sin N°	1	S. Técnico	Tecnología	Control
SI	638	Silla dorsum con apolla brazo tap negro	Sin N°	1	S. Técnico	Tecnología	Control
SO	555	Sillon negro Ethika 690	Sin N°	1	S. Técnico	Tecnología	Control
SO	556	Sillon negro Ethika 690	Sin N°	1	S. Técnico	Tecnología	Control
TE	403	Teléfono Panasonic Autologic	Sin N°	1	S. Técnico	Tecnología	Control
TE	404	Teléfono Panasonic Autologic	Sin N°	1	S. Técnico	Tecnología	Control
AI	326	Aire acon.Surrey piso/techo frio-calor c/control 6000F	0	1	Sala Break	Peaje	Control
CP	102	Campana AI 75x75x49	Sin N°	1	Sala Break	Peaje	Control
HE	002	Heladera comercial 4p AI	Sin N°	1	Sala Break	Peaje	Control
ME	415	Mesa formica base metal de 80x80x75	Sin N°	1	Sala Break	Peaje	Control
ME	426	Mesa formica base metal de 80x80x75	Sin N°	1	Sala Break	Peaje	Control
ME	427	Mesa formica base metal de 80x80x75	Sin N°	1	Sala Break	Peaje	Control
ME	428	Mesa formica base metal de 80x80x75	Sin N°	1	Sala Break	Peaje	Control
ME	462	Mesa negra base metal de 80x80x75	Sin N°	1	Sala Break	Peaje	Control
ME	463	Mesa negra base metal de 80x80x75	Sin N°	1	Sala Break	Peaje	Control
ME	464	Mesa negra base metal de 80x80x75	Sin N°	1	Sala Break	Peaje	Control
ME	465	Mesa negra base metal de 80x80x75	Sin N°	1	Sala Break	Peaje	Control
ME	466	Mesa negra base metal de 80x80x75	Sin N°	1	Sala Break	Peaje	Control
MI	021	Microondas Electrolux	0	1	Sala Break	Peaje	Control
	930	Silla fija PVC negro pata metal	Sin N°	1	Sala Break	Peaje	Control
SI	931	Silla fija PVC negro pata metal	Sin N°	1	Sala Break	Peaje	Control
SI	932	Silla fija PVC negro pata metal	Sin N°	1	Sala Break	Peaje	Control
SI	933	Silla fija PVC negro pata metal	Sin N°	1	Sala Break	Peaje	Control
SI	934	Silla fija PVC negro pata metal	Sin N°	1	Sala Break	Peaje	Control
SI	935	Silla fija PVC negro pata metal	Sin N°	1	Sala Break	Peaje	Control
SI	936	Silla fija PVC negro pata metal	Sin N°	1	Sala Break	Peaje	Control
SI	937	Silla fija PVC negro pata metal	Sin N°	1	Sala Break	Peaje	Control
SI	938	Silla fija PVC negro pata metal	Sin N°	1	Sala Break	Peaje	Control
SI	939	Silla fija PVC negro pata metal	Sin N°	1	Sala Break	Peaje	Control
SI	940	Silla fija PVC negro pata metal	Sin N°	1	Sala Break	Peaje	Control
SI	941	Silla fija PVC negro pata metal	Sin N°	1	Sala Break	Peaje	Control
SI	942	Silla fija PVC negro pata metal	Sin N°	1	Sala Break	Peaje	Control
SI	943	Silla fija PVC negro pata metal	Sin N°	1	Sala Break	Peaje	Control
SI	944	Silla fija PVC negro pata metal	Sin N°	1	Sala Break	Peaje	Control
TV	011	TV LCD 32" Sony	0	1	Sala Break	Peaje	Control
AI	608	Aire acon. Surrey split frio-calor c/control 3000F	0	1	Supervisión	Peaje	Control
BI	571	Biblioteca 2pb 90x45x170 negro	Sin N°	1	Supervisión	Peaje	Control
	572	Biblioteca 3e 90x45x170 negro	Sin N°	1	Supervisión	Peaje	Control
BI	573	Biblioteca 3e 90x45x170 negro	Sin N°	1	Supervisión	Peaje	Control
CG	003	Caja porta dinero	Sin N°	1	Supervisión	Peaje	Control
CJ	370	Cajonera 3c c/ruedas 50x50x65 negra	Sin N°	1	Supervisión	Peaje	Control
CJ	371	Cajonera 3c c/ruedas 50x50x65 negra	Sin N°	1	Supervisión	Peaje	Control
EA	207	Estabilizador EP-815	81518465	1	Supervisión	Peaje	Control
ES	195	Escritorio 2c 160x75x75 negro	Sin N°	1	Supervisión	Peaje	Control
EW	030	Estantería Morwin 5e 90x45x200	Sin N°	1	Supervisión	Peaje	Control
EW	031	Estantería Morwin 5e 90x45x200	Sin N°	1	Supervisión	Peaje	Control
EW	052	Estantería Morwin 5e 90x45x200	Sin N°	1	Supervisión	Peaje	Control
EW	053	Estantería Morwin 5e 90x45x200	Sin N°	1	Supervisión	Peaje	Control
EW	054	Estantería Morwin 5e 90x45x200	Sin N°	1	Supervisión	Peaje	Control
ME	550	Mesa madera 120x77 x 100 - 70(trapesoidal)	Sin N°	1	Supervisión	Peaje	Control
MU	140	Mueble 1e 102x56x40 (porta monitor) negro	Sin N°	1	Supervisión	Peaje	Control
MU	141	Mueble 1e 102x56x40 (porta monitor) negro	Sin N°	1	Supervisión	Peaje	Control
MU	142	Mueble 1e 102x56x40 (porta monitor) negro	Sin N°	1	Supervisión	Peaje	Control
PC	701	Equipo Grabacion Digital	0	1	Supervisión	Peaje	Control
PC	702	Equipo Grabacion Digital American Dinamics	105A0526028903	1	Supervisión	Peaje	Control
PE	130	Perchero c/parag. metal	Sin N°	1	Supervisión	Peaje	Control
PR	001	Porta llave x100	Sin N°	1	Supervisión	Peaje	Control
PU	002	Pupitre 218x070	Sin N°	1	Supervisión	Peaje	Control
PU	005	Pupitre 530x076	Sin N°	1	Supervisión	Peaje	Control
SE	101	Selector IFS-PS-R3	Sin N°	1	Supervisión	Peaje	Control
SO	546	Sillon negro Ethika 690	Sin N°	1	Supervisión	Peaje	Control

Bienes de Uso

Tipo	Cod.	Descripción	N°/S	Can.	Usuario	Depto.	Lugar
SO	547	Sillon negro Ethika 690	Sin N°	1	Supervisión	Peaje	Control
SO	552	Sillon negro Ethika 690	Sin N°	1	Supervisión	Peaje	Control
SO	553	Sillon negro Ethika 690	Sin N°	1	Supervisión	Peaje	Control
SO	554	Sillon negro Ethika 690	Sin N°	1	Supervisión	Peaje	Control
TE	316	Teléfono General Electric 2-9169 A	30002426	1	Supervisión	Peaje	Control
TE	607	Teléfono General Electric 2-9169 A	Sin N°	1	Supervisión	Peaje	Control
VI	501	Intellex Digital DVMS d60032P-048	105a0249067490	1	Supervisión	Peaje	Control
VI	502	Intellex Digital DVMS d60032P-048	105a0307056388	1	Supervisión	Peaje	Control
AI	420	Aire acon. Surrey split frio-calor c/control 2500F	0	1	SUTPA - RI	Peaje	Control
BI	448	Biblioteca 6e 90x40x170 2 PB	Sin N°	1	SUTPA - RI	Peaje	Control
BN	108	Banco madera 180x49x44	Sin N°	1	SUTPA - RI	Peaje	Control
CJ	303	Cajonera 4c c/ruedas 50x50x63	Sin N°	1	SUTPA - RI	Peaje	Control
ES	117	Escritorio 2c 120x75x75	Sin N°	1	SUTPA - RI	Peaje	Control
ES	125	Escritorio 2c 120x75x75	Sin N°	1	SUTPA - RI	Peaje	Control
MU	206	Mueble bajo 2pc 095x42x81	Sin N°	1	SUTPA - RI	Peaje	Control
PE	107	Perchero c/parag. metal	Sin N°	1	SUTPA - RI	Peaje	Control
SK	042	Silla Dorsum p/cajero	Sin N°	1	SUTPA - RI	Peaje	Control
SK	043	Silla Dorsum p/cajero	Sin N°	1	SUTPA - RI	Peaje	Control
AI	111	Aire acon. BGH frio 2300 ventana	455BCB2055	1	Taller	SSGG	Control
HF	106	Heladera Gafa HG 225 1P	Sin N°	1	Taller	SSGG	Control
.	101	Mesa 2c 120x80x75 c/vidrio recuento	Sin N°	1	Taller	SSGG	Control
AI	325	Aire acon.Surrey split frio-calor c/control 8000F	0	1	Tesorería	Finanzas	Control
AR	301	Armario 2pb metal 90x45x180	Sin N°	1	Tesorería	Finanzas	Control
AR	302	Armario 2pb metal 90x45x180	Sin N°	1	Tesorería	Finanzas	Control
AR	733	Armario 8pb metal 105x50x190	Sin N°	1	Tesorería	Finanzas	Control
AR	734	Armario 8pb metal 105x50x190	Sin N°	1	Tesorería	Finanzas	Control
BI	601	Biblioteca porta balas 110x30x130	Sin N°	1	Tesorería	Finanzas	Control
CF	001	Caja fuerte 140x80x143	Sin N°	1	Tesorería	Finanzas	Control
CF	002	Caja fuerte 180x90x188	Sin N°	1	Tesorería	Finanzas	Control
CF	006	Caja fuerte 60x60x80	Sin N°	1	Tesorería	Finanzas	Control
CF	015	Caja pasadora 2 puertas con trompo (elab. Propia)	Sin N°	1	Tesorería	Finanzas	Control
CK	463	Calculadora Cifra	9501624	1	Tesorería	Finanzas	Control
CK	469	Calculadora Cifra 230 PR	Sin N°	1	Tesorería	Finanzas	Control
CL	001	Clasificadora de monedas Brandt machs	86	1	Tesorería	Finanzas	Control
CL	002	Clasificadora de monedas Brandt machs	86	1	Tesorería	Finanzas	Control
CM	001	Cámara de video	Sin N°	1	Tesorería	Finanzas	Control
CM	003	Cámara de video	Sin N°	1	Tesorería	Finanzas	Control
CM	004	Cámara de video	Sin N°	1	Tesorería	Finanzas	Control
CM	006	Cámara de video	Sin N°	1	Tesorería	Finanzas	Control
CM	007	Cámara de video	Sin N°	1	Tesorería	Finanzas	Control
CM	008	Cámara de video	Sin N°	1	Tesorería	Finanzas	Control
CM	009	Cámara de video	Sin N°	1	Tesorería	Finanzas	Control
CM	119	Cámara de video Vicon VC-2150	25863	1	Tesorería	Finanzas	Control
CQ	001	Contador de monedas Billcon CVK 110	94C121	1	Tesorería	Finanzas	Control
CQ	002	Contador de monedas Billcon CVK 110	94C1211	1	Tesorería	Finanzas	Control
CQ	004	Contador de monedas Billcon CVK 70	Sin N°	1	Tesorería	Finanzas	Control
CQ	010	Contador de Billetes De la Rue	8626001002048	1	Tesorería	Finanzas	Control
CQ	011	Contador de Billetes De la Rue	8626001001878	1	Tesorería	Finanzas	Control
CU	101	Cuenta billetes Billcon	6814547	1	Tesorería	Finanzas	Control
CU	201	Cuenta billetes Brandt	PS 5366	1	Tesorería	Finanzas	Control
CU	202	Cuenta billetes Brandt	PS 5364	1	Tesorería	Finanzas	Control
CW	001	Corta tarjeta	Sin N°	1	Tesorería	Finanzas	Control
CY	001	Cuna p/bala 110x110x60	Sin N°	1	Tesorería	Finanzas	Control
DT	101	Detector de billetes gde.	2271	1	Tesorería	Finanzas	Control
EF	326	Caloventor E- Home EHF-3D	Sin N°	1	Tesorería	Finanzas	Control
ES	671	Escritorio 120x75x110 2c 1e	Sin N°	1	Tesorería	Finanzas	Control
ES	672	Escritorio 120x75x110 2c 1e	Sin N°	1	Tesorería	Finanzas	Control
ES	673	Escritorio 120x75x110 2c 1e	Sin N°	1	Tesorería	Finanzas	Control
ES	753	Puesto de trabajo 3,00 x 2,10 2c + 2pc	Sin N°	1	Tesorería	Finanzas	Control
EV	521	Estanteria metalica 4 estantes 180x53x180	Sin N°	1	Tesorería	Finanzas	Control
EW	083	Estanteria Morwin 5e 90x45x200	Sin N°	1	Tesorería	Finanzas	Control
HE	107	Heladera Gafa HG 225 1P	Sin N°	1	Tesorería	Finanzas	Control

Bienes de Uso

Tipo	Cod.	Descripción	N°/S	Can.	Usuario	Depto.	Lugar
ME	014	Mesa 1e base metal 2,10x0,70	Sin N°	1	Tesorería	Finanzas	Control
ME	102	Mesa 2c 120x80x75 c/vidrio recuento	Sin N°	1	Tesorería	Finanzas	Control
ME	353	Mesa dactilógrafa 1e 67x45x65 c/vidrio ceregeira	Sin N°	1	Tesorería	Finanzas	Control
ME	433	Mesa formica base metal de 80x80x75	Sin N°	1	Tesorería	Finanzas	Control
ME	503	Mesa madera 130x80x75	Sin N°	1	Tesorería	Finanzas	Control
ME	504	Mesa madera 150x80x75	Sin N°	1	Tesorería	Finanzas	Control
ME	509	Mesa madera 250x80x75	Sin N°	1	Tesorería	Finanzas	Control
MG	001	Magnetizador de tarjeta MLDM 7503	Sin N°	1	Tesorería	Finanzas	control
MU	230	Mueble bajo 2pc 110x40x60	Sin N°	1	Tesorería	Finanzas	Control
PE	133	Perchero c/parag. metal	Sin N°	1	Tesorería	Finanzas	Control
PF	001	Perforadora de pie de 1 cabezal electrica accion.pedad	Sin N°	1	Tesorería	Finanzas	Control
PU	004	Pupitre 380x057	Sin N°	1	Tesorería	Finanzas	Control
SB	007	Sella bolsa Lantec KF300HC	Sin N°	1	Tesorería	Finanzas	Control
SI	632	Silla dorsum con apolla brazo tap negro	Sin N°	1	Tesorería	Finanzas	Control
SI	633	Silla dorsum con apolla brazo tap negro	Sin N°	1	Tesorería	Finanzas	Control
SI	634	Silla dorsum con apolla brazo tap negro	Sin N°	1	Tesorería	Finanzas	Control
SI	635	Silla dorsum con apolla brazo tap negro	Sin N°	1	Tesorería	Finanzas	Control
SI	636	Silla dorsum con apolla brazo tap negro	Sin N°	1	Tesorería	Finanzas	Control
SI	637	Silla dorsum con apolla brazo tap negro	Sin N°	1	Tesorería	Finanzas	Control
SI	036	Silla Dorsum p/cajero	Sin N°	1	Tesorería	Finanzas	Control
SI	037	Silla Dorsum p/cajero	Sin N°	1	Tesorería	Finanzas	Control
SK	038	Silla Dorsum p/cajero	Sin N°	1	Tesorería	Finanzas	Control
SK	039	Silla Dorsum p/cajero	Sin N°	1	Tesorería	Finanzas	Control
SK	040	Silla Dorsum p/cajero	Sin N°	1	Tesorería	Finanzas	Control
TE	342	Teléfono General Electric 2-9169 A	60110149	1	Tesorería	Finanzas	Control
TE	633	Teléfono General Electric 2-9169 A	Sin N°	1	Tesorería	Finanzas	Control
TR	002	Terminal correo neumático Telecom	Sin N°	1	Tesorería	Finanzas	Control
TR	003	Terminal correo neumático Telecom	Sin N°	1	Tesorería	Finanzas	Control
AR	478	Armario 4pb metal 55x59x190	Sin N°	1	Vestuario C.	Peaje	Control
AR	479	Armario 4pb metal 55x59x190	Sin N°	1	Vestuario C.	Peaje	Control
AR	480	Armario 4pb metal 55x59x190	Sin N°	1	Vestuario C.	Peaje	Control
AR	484	Armario 4pb metal 48x53x193	Sin N°	1	Vestuario C.	Peaje	Control
AR	488	Armario 4pb metal 48x53x193	Sin N°	1	Vestuario C.	Peaje	Control
AR	493	Armario 4pb metal 48x53x193	Sin N°	1	Vestuario C.	Peaje	Control
AR	501	Armario 6pb metal 77x52x183	Sin N°	1	Vestuario C.	Peaje	Control
AR	505	Armario 6pb metal 77x52x183	Sin N°	1	Vestuario C.	Peaje	Control
AR	506	Armario 6pb metal 77x52x183	Sin N°	1	Vestuario C.	Peaje	Control
AR	608	Armario 6pb metal 80x51x190	Sin N°	1	Vestuario C.	Peaje	Control
AR	609	Armario 6pb metal 80x51x190	Sin N°	1	Vestuario C.	Peaje	Control
AR	610	Armario 6pb metal 80x51x190	Sin N°	1	Vestuario C.	Peaje	Control
AR	611	Armario 6pb metal 80x51x190	Sin N°	1	Vestuario C.	Peaje	Control
AR	612	Armario 6pb metal 80x51x190	Sin N°	1	Vestuario C.	Peaje	Control
AR	614	Armario 6pb metal 80x51x190	Sin N°	1	Vestuario C.	Peaje	Control
AR	615	Armario 6pb metal 80x51x190	Sin N°	1	Vestuario C.	Peaje	Control
AR	617	Armario 6pb metal 80x51x190	Sin N°	1	Vestuario C.	Peaje	Control
AR	635	Armario 6pb metal 80x50x200	Sin N°	1	Vestuario C.	Peaje	Control
AR	636	Armario 6pb metal 80x50x200	Sin N°	1	Vestuario C.	Peaje	Control
AR	637	Armario 6pb metal 80x50x200	Sin N°	1	Vestuario C.	Peaje	Control
BN	103	Banco madera 180x49x44	Sin N°	1	Vestuario C.	Peaje	Control
BN	104	Banco madera 180x49x44	Sin N°	1	Vestuario C.	Peaje	Control
BN	106	Banco madera 180x49x44	Sin N°	1	Vestuario C.	Peaje	Control
AR	447	Armario 4pb metal 52x52x183	Sin N°	1	Vestuario D.	Peaje	Control
AR	448	Armario 4pb metal 52x52x183	Sin N°	1	Vestuario D.	Peaje	Control
AR	485	Armario 4pb metal 48x53x193	Sin N°	1	Vestuario D.	Peaje	Control
AR	486	Armario 4pb metal 48x53x193	Sin N°	1	Vestuario D.	Peaje	Control
AR	487	Armario 4pb metal 48x53x193	Sin N°	1	Vestuario D.	Peaje	Control
AR	489	Armario 4pb metal 48x53x193	Sin N°	1	Vestuario D.	Peaje	Control
AR	490	Armario 4pb metal 48x53x193	Sin N°	1	Vestuario D.	Peaje	Control
AR	491	Armario 4pb metal 48x53x193	Sin N°	1	Vestuario D.	Peaje	Control
AR	492	Armario 4pb metal 48x53x193	Sin N°	1	Vestuario D.	Peaje	Control
AR	495	Armario 4pb metal 48x53x193	Sin N°	1	Vestuario D.	Peaje	Control
AR	496	Armario 4pb metal 48x53x193	Sin N°	1	Vestuario D.	Peaje	Control

Bienes de Uso

Tipo	Cod.	Descripción	N°/S	Can.	Usuario	Depto.	Lugar
AR	502	Armario 6pb metal 77x52x183	Sin N°	1	Vestuario D.	Peaje	Control
AR	507	Armario 6pb metal 77x52x183	Sin N°	1	Vestuario D.	Peaje	Control
AR	601	Armario 6pb metal 80x51x190	Sin N°	1	Vestuario D.	Peaje	Control
AR	602	Armario 6pb metal 80x51x190	Sin N°	1	Vestuario D.	Peaje	Control
AR	603	Armario 6pb metal 80x51x190	Sin N°	1	Vestuario D.	Peaje	Control
AR	604	Armario 6pb metal 80x51x190	Sin N°	1	Vestuario D.	Peaje	Control
AR	605	Armario 6pb metal 80x51x190	Sin N°	1	Vestuario D.	Peaje	Control
AR	606	Armario 6pb metal 80x51x190	Sin N°	1	Vestuario D.	Peaje	Control
AR	607	Armario 6pb metal 80x51x190	Sin N°	1	Vestuario D.	Peaje	Control
AR	618	Armario 6pb metal 80x51x190	Sin N°	1	Vestuario D.	Peaje	Control
AR	625	Armario 6pb metal 77x52x183	Sin N°	1	Vestuario D.	Peaje	Control
AR	632	Armario 6pb metal 80x50x200	Sin N°	1	Vestuario D.	Peaje	Control
AR	633	Armario 6pb metal 80x50x200	Sin N°	1	Vestuario D.	Peaje	Control
AR	634	Armario 6pb metal 80x50x200	Sin N°	1	Vestuario D.	Peaje	Control
BN	101	Banco madera 180x49x44	Sin N°	1	Vestuario D.	Peaje	Control
BN	102	Banco madera 180x49x44	Sin N°	1	Vestuario D.	Peaje	Control
AR	481	Armario 4pb metal 48x53x193	Sin N°	1	Vestuario S.	Peaje	Control
AR	619	Armario 6pb metal 80x51x190	Sin N°	1	Vestuario S.	Peaje	Control
AR	620	Armario 6pb metal 80x51x190	Sin N°	1	Vestuario S.	Peaje	Control
P	105	Banco madera 180x49x44	Sin N°	1	Vestuario S.	Peaje	Control
C	J02	Cabina colectora	Sin N°	1	Edificio	Peaje	Donovan
CR	903	Cargador de batería San Marq CEA40	Sin N°	1	Edificio	Peaje	Donovan
GE	102	Grupo electrógeno Aman Compact 007.5 Kva	Sin N°	1	Edificio	Peaje	Donovan
AI	115	Aire acon. BGH frio 2300 ventana	0	1	Sala Break	Peaje	Donovan
HE	111	Heladera Ranser	Sin N°	1	Sala Break	Peaje	Donovan
MI	013	Microondas Philco	0	1	Sala Break	Peaje	Donovan
SI	047	Silla apilable pvc marrón	Sin N°	1	Sala Break	Peaje	Donovan
SI	063	Silla apilable pvc marrón	Sin N°	1	Sala Break	Peaje	Donovan
SK	005	Silla Dorsum p/cajero	Sin N°	1	Sala Break	Peaje	Donovan
SK	006	Silla Dorsum p/cajero	Sin N°	1	Sala Break	Peaje	Donovan
AI	540	Aire acon. Carrier split frio-calor c/control 3000F	0	1	Vía 43	Peaje	Donovan
SK	009	Silla Cajero tapizado negro	Sin N°	1	Vía 43	Peaje	Donovan
CA	227	Cabina peaje de 1300	Sin N°	1	Vía 43	Peaje	Donovan
EC	034	Equipo de cabina	Sin N°	1	Vía 43	Peaje	Donovan
AI	530	Aire acon. ICP split frio-calor c/control 3000F	0	1	Vía 44	Peaje	Donovan
CA	902	Cabina F.Vidrio	Sin N°	1	Vía 44	Peaje	Donovan
CA	228	Cabina peaje de 1300	Sin N°	1	Vía 44	Peaje	Donovan
CF	050	Caja seguridad cabina	Sin N°	1	Vía 44	Peaje	Donovan
C	234	Cámara Domo 330TVL, 2lux, 12VDC, color	C13600243	1	Vía 44	Peaje	Donovan
EC	033	Equipo de cabina	Sin N°	1	Vía 44	Peaje	Donovan
EF	339	Caloventor E- Home EHF-3D	Sin N°	1	Vía 44	Peaje	Donovan
SK	010	Silla Cajero tapizado negro	Sin N°	1	Vía 44	Peaje	Donovan
EA	205	Estabilizador EP-815	81514514	1	Bomberos	A. Vial	Ezeiza
PU	016	Pupitre 115x075(elab.propia)	Sin N°	1	Casamata	Peaje	Ezeiza
SI	745	Silla fija gris	Sin N°	1	Casamata	Peaje	Ezeiza
GE	201	Grupo electrógeno Aman Compact 015 Kva	1969	1	Edificio	M. El.	Ezeiza
AI	508	Aire acon. central Carrier de 5 Ton. frio-calor	Sin N°	1	Edificio	Peaje	Ezeiza
CM	214	Cámara de video EJEHSA Sharp	Sin N°	1	Edificio	Tecnología	Ezeiza
CM	215	Cámara de video EJEHSA Sharp	Sin N°	1	Edificio	Tecnología	Ezeiza
CM	149	Cámara de video Domo	Sin N°	1	Exterior edificio	Tecnología	Ezeiza
CM	217	Cámara de video EJEHSA Sharp	Sin N°	1	Exterior edificio	Tecnología	Ezeiza
CM	218	Cámara de video EJEHSA Sharp	Sin N°	1	Exterior edificio	Tecnología	Ezeiza
CM	219	Cámara de video EJEHSA Sharp	Sin N°	1	Exterior edificio	Tecnología	Ezeiza
CM	220	Cámara de video EJEHSA Sharp	Sin N°	1	Exterior edificio	Tecnología	Ezeiza
EW	064	Estantería Morwin 5e 90x45x200	Sin N°	1	Gendarmería	A. Vial	Ezeiza
SI	033	Silla apilable pvc marrón	Sin N°	1	Gendarmería	A. Vial	Ezeiza
SI	040	Silla apilable pvc marrón	Sin N°	1	Gendarmería	A. Vial	Ezeiza
SI	041	Silla apilable pvc marrón	Sin N°	1	Gendarmería	A. Vial	Ezeiza
SI	712	Silla fija gris	Sin N°	1	Gendarmería	A. Vial	Ezeiza
TE	284	Teléfono General Electric 2-9230 A	90035002	1	Gendarmería	A. Vial	Ezeiza
RE	008	Reloj de ingreso	Sin N°	1	Hall	RRHH	Ezeiza
EW	105	Estantería Morwin 5e 90x45x200	Sin N°	1	Limpieza	SSGG	Ezeiza

Bienes de Uso

Tipo	Cod.	Descripción	N°/S	Can.	Usuario	Depto.	Lugar
EA	012	Estabilizador tensión Worker kva	Sin N°	1	S. Técnico	Tecnología	Ezeiza
EA	013	Estabilizador tensión Worker kva	Sin N°	1	S. Técnico	Tecnología	Ezeiza
EA	014	Estabilizador tensión Worker kva	Sin N°	1	S. Técnico	Tecnología	Ezeiza
EA	015	Estabilizador tensión Worker kva	Sin N°	1	S. Técnico	Tecnología	Ezeiza
ES	094	Escritorio 2c 120x70x75	Sin N°	1	S. Técnico	Tecnología	Ezeiza
RK	003	Rack medio	Sin N°	1	S. Técnico	Tecnología	Ezeiza
AI	323	Aire acon. Surrey split frio-calor c/control 6000F	0	1	Sala Break	Peaje	Ezeiza
AN	101	Anafe 1 hornalla	Sin N°	1	Sala Break	Peaje	Ezeiza
HE	109	Heladera Whirpool	Sin N°	1	Sala Break	Peaje	Ezeiza
ME	429	Mesa formica base metal de 80x80x75	Sin N°	1	Sala Break	Peaje	Ezeiza
MI	015	Microondas Top House	0	1	Sala Break	Peaje	Ezeiza
SI	917	Silla fija PVC negro pata metal	Sin N°	1	Sala Break	Peaje	Ezeiza
TT	032	Termotanque 50 lts. Eléctrico Fahrenheit	Sin N°	1	Sala Break	Peaje	Ezeiza
AI	108	Aire acon. Whirlpool frio 2500 ventana	0	1	Supervisión	Peaje	Ezeiza
MU	244	Mueble bajo 2pc 095x45x75	Sin N°	1	Supervisión	Peaje	Ezeiza
PR	005	Porta llave x100	Sin N°	1	Supervisión	Peaje	Ezeiza
PU	014	Pupitre 290x076(elab.propia)	Sin N°	1	Supervisión	Peaje	Ezeiza
PU	015	Pupitre 200x076(elab.propia)	Sin N°	1	Supervisión	Peaje	Ezeiza
TE	260	Teléfono General Electric 2-9169 A	80313416	1	Supervisión	Peaje	Ezeiza
E''	093	Estantería Morwin 5e 90x45x200	Sin N°	1	Taller	SSGG	Ezeiza
J	17	Pupitre 063x085(elab.propia)	Sin N°	1	Taller	SSGG	Ezeiza
AI	531	Aire acon. ICP split frio-calor c/control 3000F	0	1	Vía 70	Peaje	Ezeiza
CA	231	Cabina peaje de 1300	Sin N°	1	Vía 70	Peaje	Ezeiza
CA	503	Cabina de Seguridad	Sin N°	1	Vía 70	Peaje	Ezeiza
CM	213	Cámara de video EJEHSA Sharp	Sin N°	1	Vía 70	Peaje	Ezeiza
EF	338	Caloventor E- Home EHF-3D	Sin N°	1	Vía 70	Peaje	Ezeiza
PC	811	Equipo telepeaje	Sin N°	1	Vía 70	Peaje	Ezeiza
SI	671	Silla alta fija (taburete)	Sin N°	1	Vía 70	Peaje	Ezeiza
SI	672	Silla alta fija (taburete)	Sin N°	1	Vía 70	Peaje	Ezeiza
SK	011	Silla Cajero tapizado negro	Sin N°	1	Vía 70	Peaje	Ezeiza
AI	541	Aire acon. Carrier split frio-calor c/control 3000F	0	1	Vía 71	Peaje	Ezeiza
CA	232	Cabina peaje de 1300	Sin N°	1	Vía 71	Peaje	Ezeiza
CF	051	Caja seguridad cabina	Sin N°	1	Vía 71	Peaje	Ezeiza
CM	030	Camara A.Dynamics ADCA470CAFP color	544550G	1	Vía 71	Peaje	Ezeiza
EC	037	Equipo de cabina	Sin N°	1	Vía 71	Peaje	Ezeiza
EF	337	Caloventor E- Home EHF-3D	Sin N°	1	Vía 71	Peaje	Ezeiza
SK	012	Silla Cajero tapizado negro	Sin N°	1	Vía 71	Peaje	Ezeiza
TE	349	Teléfono General Electric 2-9169 A	60110135	1	Vía 71	Peaje	Ezeiza
	542	Aire acon. Carrier split frio-calor c/control 3000F	0	1	Vía 72	Peaje	Ezeiza
CA	233	Cabina peaje de 1300	Sin N°	1	Vía 72	Peaje	Ezeiza
CF	052	Caja seguridad cabina	Sin N°	1	Vía 72	Peaje	Ezeiza
CM	031	Camara A.Dynamics ADCA470CAFP color	544543Y	1	Vía 72	Peaje	Ezeiza
EC	038	Equipo de cabina	Sin N°	1	Vía 72	Peaje	Ezeiza
EF	336	Caloventor E- Home EHF-3D	Sin N°	1	Vía 72	Peaje	Ezeiza
SK	013	Silla Cajero tapizado negro	Sin N°	1	Vía 72	Peaje	Ezeiza
TE	348	Teléfono General Electric 2-9169 A	60110138	1	Vía 72	Peaje	Ezeiza
AI	543	Aire acon. Carrier split frio-calor c/control 3000F	0	1	Vía 73	Peaje	Ezeiza
CA	234	Cabina peaje de 1300	Sin N°	1	Vía 73	Peaje	Ezeiza
CM	032	Camara A.Dynamics ADCA470CAFP color	544125U	1	Vía 73	Peaje	Ezeiza
EC	039	Equipo de cabina	Sin N°	1	Vía 73	Peaje	Ezeiza
EF	335	Caloventor E- Home EHF-3D	Sin N°	1	Vía 73	Peaje	Ezeiza
SK	014	Silla Cajero tapizado negro	Sin N°	1	Vía 73	Peaje	Ezeiza
TE	345	Teléfono General Electric 2-9169 A	60110137	1	Vía 73	Peaje	Ezeiza
GE	203	Grupo electrogeno Gram 22Kva motor Perkins D20 N° CDAT00815Y con trailer y cabina	14846	1	Edificio	Peaje	M. Central
RK	005	Rack medio	Sin N°	1	S. Técnico	Tecnología	M. Central
AI	603	Aire acon. Surrey split frio-calor c/control 3000F	0	1	Sala Break	Peaje	M. Central
AR	316	Armario 2pb metal 90x45x180	Sin N°	1	Sala Break	Peaje	M. Central
HE	113	Heladera Gafa 80litros	Sin N°	1	Sala Break	Peaje	M. Central
ME	402	Mesa formica base metal de 80x80x75	Sin N°	1	Sala Break	Peaje	M. Central
MI	011	Microondas Whirpool	0	1	Sala Break	Peaje	M. Central
SI	916	Silla fija PVC negro pata metal	Sin N°	1	Sala Break	Peaje	M. Central
AI	604	Aire acon. Surrey split frio-calor c/control 3000F	0	1	Sistemas	Tecnología	M. Central

Bienes de Uso

Tipo	Cod.	Descripción	Nº/S	Can.	Usuario	Depto.	Lugar
AI	321	Aire acon.York split frio-calor c/control	104-42618 / 105-16572	1	Vía 50	Peaje	M. Central
CA	457	Cabina peaje simple	Sin N°	1	Vía 50	Peaje	M. Central
CM	235	Cámara Domo 330TVL, 2lux, 12VDC, color TC-2470UT	C13600244	1	Vía 50	Peaje	M. Central
EF	351	Caloventor Atma	Sin N°	1	Vía 50	Peaje	M. Central
SI	705	Silla fija gris	Sin N°	1	Vía 50	Peaje	M. Central
SK	004	Silla Cajero tapizado negro	Sin N°	1	Vía 50	Peaje	M. Central
AI	322	Aire acon.York split frio-calor c/control	0101-12198	1	Via 51	Peaje	M. Central
CA	458	Cabina peaje simple	Sin N°	1	Via 51	Peaje	M. Central
ME	401	Mesa formica base metal de 80x80x75	Sin N°	1	Via 51	Peaje	M. Central
SK	003	Silla Cajero tapizado negro	Sin N°	1	Via 51	Peaje	M. Central
PU	020	Pupitre 113x075(elab.propia)	Sin N°	1	Casamata	Peaje	M. Grande
GE	202	Grupo electrógeno Aman Compact 015 Kva	195859	1	Edificio	M. El.	M. Grande
AI	509	Aire acon. central Carrier de 5 Ton. frio-calor	Sin N°	1	Edificio	Peaje	M. Grande
CM	222	Cámara de video EJEHSA Sharp	Sin N°	1	Edificio	Tecnología	M. Grande
CM	223	Cámara de video EJEHSA Sharp	Sin N°	1	Edificio	Tecnología	M. Grande
CM	158	Cámara de video Domo	Sin N°	1	Exterior edificio	Tecnología	M. Grande
CM	224	Cámara de video EJEHSA Sharp	Sin N°	1	Exterior edificio	Tecnología	M. Grande
CM	225	Cámara de video EJEHSA Sharp	Sin N°	1	Exterior edificio	Tecnología	M. Grande
CM	226	Cámara de video EJEHSA Sharp	Sin N°	1	Exterior edificio	Tecnología	M. Grande
CM	227	Cámara de video EJEHSA Sharp	Sin N°	1	Exterior edificio	Tecnología	M. Grande
CM	159	Cámara de video Domo	Sin N°	1	Hall	Peaje	M. Grande
RE	009	Reloj de ingreso	Sin N°	1	Hall	RRHH	M. Grande
AI	251	Aire acon. Haier-Mitsubishi Split 3000 F	Sin N°	1	S. Técnico	Tecnología	M. Grande
AR	312	Armario 2pb metal 90x45x180	Sin N°	1	S. Técnico	Tecnología	M. Grande
CN	203	Central telefónica Panasonic 308	5GAV11316	1	S. Técnico	Tecnología	M. Grande
EA	016	Estabilizador tensión Worker kva	Sin N°	1	S. Técnico	Tecnología	M. Grande
EA	017	Estabilizador tensión Worker kva	Sin N°	1	S. Técnico	Tecnología	M. Grande
EA	018	Estabilizador tensión Worker kva	Sin N°	1	S. Técnico	Tecnología	M. Grande
EA	019	Estabilizador tensión Worker kva	Sin N°	1	S. Técnico	Tecnología	M. Grande
PU	025	Pupitre 250x080(elab.propia)	Sin N°	1	S. Técnico	Tecnología	M. Grande
RK	004	Rack medio	Sin N°	1	S. Técnico	Tecnología	M. Grande
TE	269	Teléfono General Electric 2-9169 A	80277889	1	S. Técnico	Tecnología	M. Grande
AI	324	Aire acon.Surrey split frio-calor c/control 6000F	0	1	Sala Break	Peaje	M. Grande
AN	102	Anafe 2 hornallas	Sin N°	1	Sala Break	Peaje	M. Grande
HE	110	Heladera Whirpool	Sin N°	1	Sala Break	Peaje	M. Grande
ME	421	Mesa formica base metal de 80x80x75	Sin N°	1	Sala Break	Peaje	M. Grande
MI	005	Microondas Sharp R-210BWAA	982965	1	Sala Break	Peaje	M. Grande
SI	918	Silla fija PVC negro pata metal	Sin N°	1	Sala Break	Peaje	M. Grande
	919	Silla fija PVC negro pata metal	Sin N°	1	Sala Break	Peaje	M. Grande
TE	033	Termotanque 50 lts. Eléctrico Fahrenheit	Sin N°	1	Sala Break	Peaje	M. Grande
EF	331	Caloventor E- Home EHF-3D	Sin N°	1	Supervisión	Peaje	M. Grande
MU	246	Mueble bajo 2pc 095x45x75	Sin N°	1	Supervisión	Peaje	M. Grande
MU	249	Mueble bajo 2pc 095x45x75	Sin N°	1	Supervisión	Peaje	M. Grande
PE	140	Perchero c/parag. metal	Sin N°	1	Supervisión	Peaje	M. Grande
PR	006	Porta llave x100	Sin N°	1	Supervisión	Peaje	M. Grande
PU	018	Pupitre 295x076(elab.propia)	Sin N°	1	Supervisión	Peaje	M. Grande
PU	019	Pupitre 203x076(elab.propia)	Sin N°	1	Supervisión	Peaje	M. Grande
SO	365	Sillon negro Ethika 700	Sin N°	1	Supervisión	Peaje	M. Grande
TE	270	Teléfono General Electric 2-9169 A	8027844	1	Supervisión	Peaje	M. Grande
VI	504	Intellex Digital DVMS	0	1	Supervisión	Peaje	M. Grande
CF	013	Caja fuerte 60x60x100	Sin N°	1	Tesorería	Finanzas	M. Grande
CM	160	Cámara de video Domo	Sin N°	1	Tesorería	Finanzas	M. Grande
CM	161	Cámara de video Domo	Sin N°	1	Tesorería	Finanzas	M. Grande
ME	206	Mesa 137x056 c/estante 152x036 c/tapa 50x90(elab.propia)	Sin N°	1	Tesorería	Finanzas	M. Grande
PU	021	Pupitre 070x087(elab.propia)	Sin N°	1	Tesorería	Finanzas	M. Grande
PU	022	Pupitre 160x050(elab.propia)	Sin N°	1	Tesorería	Finanzas	M. Grande
AI	121	Aire acon. Surrey frio 2250 ventana	0	1	Vía 60	Peaje	M. Grande
CA	235	Cabina peaje de 1300	Sin N°	1	Vía 60	Peaje	M. Grande
CM	150	Cámara de video Domo	Sin N°	1	Vía 60	Peaje	M. Grande
EC	040	Equipo de cabina	Sin N°	1	Vía 60	Peaje	M. Grande
AI	544	Aire acon. Carrier split frio-calor c/control 3000F	0	1	Vía 61	Peaje	M. Grande
CA	236	Cabina peaje de 1300	Sin N°	1	Vía 61	Peaje	M. Grande

Bienes de Uso

Tipo	Cod.	Descripción	N°/S	Can.	Usuario	Depto.	Lugar
CF	053	Caja seguridad cabina	Sin N°	1	Vía 61	Peaje	M. Grande
CM	033	Camara A.Dynamics ADCA470CAFP color	544127W	1	Vía 61	Peaje	M. Grande
CM	156	Cámara de video Domo	Sin N°	1	Vía 61	Peaje	M. Grande
EC	041	Equipo de cabina	Sin N°	1	Vía 61	Peaje	M. Grande
EF	334	Caloventor E- Home EHF-3D	Sin N°	1	Vía 61	Peaje	M. Grande
SK	016	Silla Cajero tapizado negro	Sin N°	1	Vía 61	Peaje	M. Grande
TE	264	Teléfono General Electric 2-9169 A	80313425	1	Vía 61	Peaje	M. Grande
AI	545	Aire acon. Carrier split frio-calor c/control 3000F	0	1	Vía 62	Peaje	M. Grande
CA	237	Cabina peaje de 1300	Sin N°	1	Vía 62	Peaje	M. Grande
CF	054	Caja seguridad cabina	Sin N°	1	Vía 62	Peaje	M. Grande
CM	034	Camara A.Dynamics ADCA470CAFP color	509598Q	1	Vía 62	Peaje	M. Grande
CM	155	Cámara de video Domo	Sin N°	1	Vía 62	Peaje	M. Grande
EC	042	Equipo de cabina	Sin N°	1	Vía 62	Peaje	M. Grande
EF	333	Caloventor E- Home EHF-3D	Sin N°	1	Vía 62	Peaje	M. Grande
SK	017	Silla Cajero tapizado negro	Sin N°	1	Vía 62	Peaje	M. Grande
TE	609	Teléfono General Electric 2-9169 A	Sin N°	1	Vía 62	Peaje	M. Grande
AI	546	Aire acon. Carrier split frio-calor c/control 3000F	0	1	Vía 63	Peaje	M. Grande
CA	238	Cabina peaje de 1300	Sin N°	1	Vía 63	Peaje	M. Grande
CF	055	Caja seguridad cabina	Sin N°	1	Vía 63	Peaje	M. Grande
CM	035	Camara A.Dynamics ADCA470CAFP color	544377T	1	Vía 63	Peaje	M. Grande
CM	154	Cámara de video Domo	Sin N°	1	Vía 63	Peaje	M. Grande
EC	043	Equipo de cabina	Sin N°	1	Vía 63	Peaje	M. Grande
EF	332	Caloventor E- Home EHF-3D	Sin N°	1	Vía 63	Peaje	M. Grande
SK	018	Silla Cajero tapizado negro	Sin N°	1	Vía 63	Peaje	M. Grande
TE	608	Teléfono General Electric 2-9169 A	Sin N°	1	Vía 63	Peaje	M. Grande
AI	547	Aire acon. Carrier split frio-calor c/control 3000F	0	1	Vía 64	Peaje	M. Grande
CA	239	Cabina peaje de 1300	Sin N°	1	Vía 64	Peaje	M. Grande
CM	152	Cámara de video Domo	Sin N°	1	Vía 64	Peaje	M. Grande
EC	044	Equipo de cabina	Sin N°	1	Vía 64	Peaje	M. Grande
SK	019	Silla Cajero tapizado negro	Sin N°	1	Vía 64	Peaje	M. Grande
AI	532	Aire acon. ICP split frio-calor c/control 3000F	0	1	Vía 65	Peaje	M. Grande
CA	240	Cabina peaje de 1300	Sin N°	1	Vía 65	Peaje	M. Grande
CA	504	Cabina de Seguridad	Sin N°	1	Vía 65	Peaje	M. Grande
CM	221	Cámara de video EJEHSA Sharp	Sin N°	1	Vía 65	Peaje	M. Grande
PC	812	Equipo telepeaje	Sin N°	1	Vía 65	Peaje	M. Grande
SK	020	Silla Cajero tapizado negro	Sin N°	1	Vía 65	Peaje	M. Grande
CQ	021	Contador de transito Mitron MSC 4000	Sin N°	1	A. Vial	A. Vial	Obrador
CQ	022	Contador de transito Mitron MSC 4000	Sin N°	1	A. Vial	A. Vial	Obrador
CQ	023	Contador de transito Mitron MSC 4000	Sin N°	1	A. Vial	A. Vial	Obrador
CQ	024	Contador de transito Mitron MSC 4000	Sin N°	1	A. Vial	A. Vial	Obrador
CQ	051	Contadores transito Mitron mod 24/48	11166	1	A. Vial	A. Vial	Obrador
CQ	052	Contadores transito Mitron mod 24/48	11165	1	A. Vial	A. Vial	Obrador
MU	260	Mueble bajo 2pc 100x44x82	Sin N°	1	Almacén	RRHH	Obrador
MU	261	Mueble bajo 2pc 100x44x82	Sin N°	1	Almacén	RRHH	Obrador
RT	001	Retroproyector marca Lican Mod. 700 con lamp. 36V/400W	9603025	1	Almacén	RRHH	Obrador
AI	018	Aire acon. Coleman TSR	69611678	1	Almacén	SSGG	Obrador
AI	035	Aire acon. Coleman TSR	69611688	1	Almacén	SSGG	Obrador
AI	038	Aire acon. Coleman TSR	Sin N°	1	Almacén	SSGG	Obrador
AI	040	Aire acon. Coleman TSR	69611715	1	Almacén	SSGG	Obrador
AI	046	Aire acon. Coleman TSR	Sin N°	1	Almacén	SSGG	Obrador
AI	047	Aire acon. Coleman TSR	Sin N°	1	Almacén	SSGG	Obrador
AI	048	Aire acon. Coleman TSR	Sin N°	1	Almacén	SSGG	Obrador
AI	049	Aire acon. Coleman TSR	69611564	1	Almacén	SSGG	Obrador
AI	316	Aire acon.York split frio-calor c/control	105-45975 / 105-16549	1	Almacén	SSGG	Obrador
AR	318	Armario 2pb metal 90x45x180	Sin N°	1	Almacén	SSGG	Obrador
AR	319	Armario 2pb metal 90x45x180	Sin N°	1	Almacén	SSGG	Obrador
AR	901	Armario 2pb ignifugo p/pinturas (elab. Propia)	Sin N°	1	Almacén	SSGG	Obrador
BI	063	Biblioteca 2e 100x35x95	Sin N°	1	Almacén	SSGG	Obrador
BI	064	Biblioteca 2e 100x35x95	Sin N°	1	Almacén	SSGG	Obrador
BI	065	Biblioteca 2e 100x35x95	Sin N°	1	Almacén	SSGG	Obrador
BI	066	Biblioteca 2e 100x35x95	Sin N°	1	Almacén	SSGG	Obrador
BI	370	Biblioteca 3e 95x37x161	Sin N°	1	Almacén	SSGG	Obrador

Bienes de Uso

Tipo	Cod.	Descripción	N°/S	Can.	Usuario	Depto.	Lugar
BI	371	Biblioteca 3e 95x37x161	Sin N°	1	Almacén	SSGG	Obrador
BO	101	Bomba sumergible	Sin N°	1	Almacén	SSGG	Obrador
CA	406	Cabina peaje doble	Sin N°	1	Almacén	SSGG	Obrador
CA	459	Cabina peaje simple	Sin N°	1	Almacén	SSGG	Obrador
CA	460	Cabina peaje simple	Sin N°	1	Almacén	SSGG	Obrador
CA	461	Cabina peaje simple	Sin N°	1	Almacén	SSGG	Obrador
CA	462	Cabina peaje simple	Sin N°	1	Almacén	SSGG	Obrador
CA	463	Cabina peaje simple	Sin N°	1	Almacén	SSGG	Obrador
DS	001	Desliza bandeja 480x30 Al	Sin N°	1	Almacén	SSGG	Obrador
ES	611	Escritorio s/c 120x74x74 ébano	Sin N°	1	Almacén	SSGG	Obrador
ES	502	Escritorio s/c 170x80x75 ceregeira	Sin N°	1	Almacén	SSGG	Obrador
ES	726	Puesto de trabajo 1,60 x 1,80 4c	Sin N°	1	Almacén	SSGG	Obrador
ES	729	Puesto de trabajo 1,60 x 1,80 4c	Sin N°	1	Almacén	SSGG	Obrador
EV	001	Estantería movil de 6 Morwin 5e 90x45x200	Sin N°	1	Almacén	SSGG	Obrador
EV	002	Estantería movil de 6 Morwin 5e 90x45x200	Sin N°	1	Almacén	SSGG	Obrador
EV	003	Estantería movil de 6 Morwin 5e 90x45x200	Sin N°	1	Almacén	SSGG	Obrador
EV	004	Estantería movil de 6 Morwin 5e 90x45x200	Sin N°	1	Almacén	SSGG	Obrador
EV	005	Estantería movil de 6 Morwin 5e 90x45x200	Sin N°	1	Almacén	SSGG	Obrador
EV	006	Estantería movil de 6 Morwin 5e 90x45x200	Sin N°	1	Almacén	SSGG	Obrador
EV	007	Estantería movil de 6 Morwin 5e 90x45x200	Sin N°	1	Almacén	SSGG	Obrador
EV	008	Estantería movil de 6 Morwin 5e 90x45x200	Sin N°	1	Almacén	SSGG	Obrador
EV	009	Estantería movil de 6 Morwin 5e 90x45x200	Sin N°	1	Almacén	SSGG	Obrador
EV	010	Estantería movil de 6 Morwin 5e 90x45x200	Sin N°	1	Almacén	SSGG	Obrador
EV	011	Estantería movil de 6 Morwin 5e 90x45x200	Sin N°	1	Almacén	SSGG	Obrador
EV	012	Estantería movil de 6 Morwin 5e 90x45x200	Sin N°	1	Almacén	SSGG	Obrador
EV	013	Estantería movil de 6 Morwin 5e 90x45x200	Sin N°	1	Almacén	SSGG	Obrador
EV	014	Estantería movil de 6 Morwin 5e 90x45x200	Sin N°	1	Almacén	SSGG	Obrador
EV	015	Estantería movil de 6 Morwin 5e 90x45x200	Sin N°	1	Almacén	SSGG	Obrador
EV	016	Estantería movil de 6 Morwin 5e 90x45x200	Sin N°	1	Almacén	SSGG	Obrador
EV	017	Estantería movil de 6 Morwin 5e 90x45x200	Sin N°	1	Almacén	SSGG	Obrador
EV	018	Estantería movil de 6 Morwin 5e 90x45x200	Sin N°	1	Almacén	SSGG	Obrador
EV	019	Estantería movil de 6 Morwin 5e 90x45x200	Sin N°	1	Almacén	SSGG	Obrador
EV	020	Estantería movil de 6 Morwin 5e 90x45x200	Sin N°	1	Almacén	SSGG	Obrador
EV	501	Estantería metálica 3 estantes 200x87x196	Sin N°	1	Almacén	SSGG	Obrador
EV	502	Estantería metálica 3 estantes 200x87x196	Sin N°	1	Almacén	SSGG	Obrador
EV	503	Estantería metálica 3 estantes 200x87x196	Sin N°	1	Almacén	SSGG	Obrador
EV	504	Estantería metálica 3 estantes 200x87x196	Sin N°	1	Almacén	SSGG	Obrador
EV	505	Estantería metálica 3 estantes 200x87x196	Sin N°	1	Almacén	SSGG	Obrador
EV	029	Estantería Morwin 5e 90x45x200	Sin N°	1	Almacén	SSGG	Obrador
EV	035	Estantería Morwin 5e 90x45x200	Sin N°	1	Almacén	SSGG	Obrador
EW	036	Estantería Morwin 5e 90x45x200	Sin N°	1	Almacén	SSGG	Obrador
EW	038	Estantería Morwin 5e 90x45x200	Sin N°	1	Almacén	SSGG	Obrador
EW	050	Estantería Morwin 5e 90x45x200	Sin N°	1	Almacén	SSGG	Obrador
EW	051	Estantería Morwin 5e 90x45x200	Sin N°	1	Almacén	SSGG	Obrador
EW	065	Estantería Morwin 5e 90x45x200	Sin N°	1	Almacén	SSGG	Obrador
EW	066	Estantería Morwin 5e 90x45x200	Sin N°	1	Almacén	SSGG	Obrador
EW	067	Estantería Morwin 5e 90x45x200	Sin N°	1	Almacén	SSGG	Obrador
EW	068	Estantería Morwin 5e 90x45x200	Sin N°	1	Almacén	SSGG	Obrador
EW	069	Estantería Morwin 5e 90x45x200	Sin N°	1	Almacén	SSGG	Obrador
EW	076	Estantería Morwin 5e 90x45x200	Sin N°	1	Almacén	SSGG	Obrador
EW	077	Estantería Morwin 5e 90x45x200	Sin N°	1	Almacén	SSGG	Obrador
EW	078	Estantería Morwin 5e 90x45x200	Sin N°	1	Almacén	SSGG	Obrador
EW	079	Estantería Morwin 5e 90x45x200	Sin N°	1	Almacén	SSGG	Obrador
EW	080	Estantería Morwin 5e 90x45x200	Sin N°	1	Almacén	SSGG	Obrador
EW	081	Estantería Morwin 5e 90x45x200	Sin N°	1	Almacén	SSGG	Obrador
EW	082	Estantería Morwin 5e 90x45x200	Sin N°	1	Almacén	SSGG	Obrador
EW	087	Estantería Morwin 5e 90x45x200	Sin N°	1	Almacén	SSGG	Obrador
EW	091	Estantería Morwin 5e 90x45x200	Sin N°	1	Almacén	SSGG	Obrador
EW	092	Estantería Morwin 5e 90x45x200	Sin N°	1	Almacén	SSGG	Obrador
EW	096	Estantería Morwin 5e 90x45x200	Sin N°	1	Almacén	SSGG	Obrador
EW	097	Estantería Morwin 5e 90x45x200	Sin N°	1	Almacén	SSGG	Obrador
EW	098	Estantería Morwin 5e 90x45x200	Sin N°	1	Almacén	SSGG	Obrador

Bienes de Uso

Tipo	Cod.	Descripción	N°/S	Can.	Usuario	Depto.	Lugar
EW	099	Estantería Morwin 5e 90x45x200	Sin N°	1	Almacén	SSGG	Obrador
EW	100	Estantería Morwin 5e 90x45x200	Sin N°	1	Almacén	SSGG	Obrador
EW	101	Estantería Morwin 5e 90x45x200	Sin N°	1	Almacén	SSGG	Obrador
EW	102	Estantería Morwin 5e 90x45x200	Sin N°	1	Almacén	SSGG	Obrador
EW	103	Estantería Morwin 5e 90x45x200	Sin N°	1	Almacén	SSGG	Obrador
EW	104	Estantería Morwin 5e 90x45x200	Sin N°	1	Almacén	SSGG	Obrador
EW	401	Estantería Rack 3e 500x500x100 (elab. Propia)	Sin N°	1	Almacén	SSGG	Obrador
EW	402	Estantería Rack 3e 500x500x100 (elab. Propia)	Sin N°	1	Almacén	SSGG	Obrador
EW	403	Estantería Rack 3e 500x500x100 (elab. Propia)	Sin N°	1	Almacén	SSGG	Obrador
EW	404	Estantería Rack 3e 500x500x100 (elab. Propia)	Sin N°	1	Almacén	SSGG	Obrador
EW	506	Estantería Morwin 5e 90x60x200	Sin N°	1	Almacén	SSGG	Obrador
EW	507	Estantería Morwin 5e 90x60x200	Sin N°	1	Almacén	SSGG	Obrador
EW	508	Estantería Morwin 5e 90x60x200	Sin N°	1	Almacén	SSGG	Obrador
EW	509	Estantería Morwin 5e 90x60x200	Sin N°	1	Almacén	SSGG	Obrador
EW	510	Estantería Morwin 5e 90x60x200	Sin N°	1	Almacén	SSGG	Obrador
FR	001	Freidora AI	Sin N°	1	Almacén	SSGG	Obrador
GI	101	Guillotina circular p/planos 150x40	Sin N°	1	Almacén	SSGG	Obrador
HE	001	Heladera c/cúpula 2p 300x75x90 AI	Sin N°	1	Almacén	SSGG	Obrador
LU	001	Lunchonette GN c/cúpula 230x75x90 AI	Sin N°	1	Almacén	SSGG	Obrador
	001	Mesa 1e base metal 155x65x77	Sin N°	1	Almacén	SSGG	Obrador
ME	411	Mesa formica base metal de 80x80x75	Sin N°	1	Almacén	SSGG	Obrador
ME	412	Mesa formica base metal de 80x80x75	Sin N°	1	Almacén	SSGG	Obrador
ME	501	Mesa madera 103x44x75	Sin N°	1	Almacén	SSGG	Obrador
ME	603	Mesa redonda Ø 120	Sin N°	1	Almacén	SSGG	Obrador
MI	007	Microondas Emerson EMMW59082	984854GG	1	Almacén	SSGG	Obrador
MU	154	Mueble bajo 2pc 150x44x75 negro	Sin N°	1	Almacén	SSGG	Obrador
MU	258	Mueble bajo 2pc 100x44x82	Sin N°	1	Almacén	SSGG	Obrador
MZ	001	Mesada 1 estante 185x75x85 AI	Sin N°	1	Almacén	SSGG	Obrador
MZ	006	Mesada tapa madera 1 estante 180x75x85 AI	Sin N°	1	Almacén	SSGG	Obrador
SI	023	Silla apilable pvc marrón	Sin N°	1	Almacén	SSGG	Obrador
SI	673	Silla alta fija (taburete)	Sin N°	1	Almacén	SSGG	Obrador
SI	674	Silla alta fija (taburete)	Sin N°	1	Almacén	SSGG	Obrador
SI	686	Silla alta fija (taburete)	Sin N°	1	Almacén	SSGG	Obrador
SI	687	Silla alta fija (taburete)	Sin N°	1	Almacén	SSGG	Obrador
SI	688	Silla alta fija (taburete)	Sin N°	1	Almacén	SSGG	Obrador
SI	689	Silla alta fija (taburete)	Sin N°	1	Almacén	SSGG	Obrador
SO	407	Sillón respaldo alto cuero negro	Sin N°	1	Almacén	SSGG	Obrador
TT	001	Transformador 13200V 100 KVA Mecom	553	1	Almacén	SSGG	Obrador
	002	Transformador 13200V 125 KVA Fohama	177	1	Almacén	SSGG	Obrador
TF	003	Transformador 13200V 125 KVA Fohama	169	1	Almacén	SSGG	Obrador
TF	004	Transformador 13200V 125 KVA Fohama	17	1	Almacén	SSGG	Obrador
TF	005	Transformador 13200V 125 KVA Fohama	178	1	Almacén	SSGG	Obrador
ZO	002	Zorra tipo cajon 4 ruedas metal	Sin N°	1	Almacén	SSGG	Obrador
ZO	011	Zorra porta pallets hidraulica 2 T	Sin N°	1	Almacén	SSGG	Obrador
AI	411	Aire acon. Fedders split frio-calor c/control	FH1416-186	1	Amenabar	Técnica	Obrador
ES	093	Escritorio 2c 120x70x75	Sin N°	1	Amenabar	Técnica	Obrador
ES	172	Escritorio 2c 155x75x75	Sin N°	1	Amenabar	Técnica	Obrador
EZ	190	Escritorio PC 94x50x75 c/bandeja teclado	Sin N°	1	Amenabar	Técnica	Obrador
FI	009	Fichero 4c 50x56x70 madera	Sin N°	1	Amenabar	Técnica	Obrador
MU	248	Mueble bajo 2pc 095x45x75	Sin N°	1	Amenabar	Técnica	Obrador
PE	105	Perchero c/parag. metal	Sin N°	1	Amenabar	Técnica	Obrador
SO	369	Sillon negro Ethika 700	Sin N°	1	Amenabar	Técnica	Obrador
SO	370	Sillon negro Ethika 700	Sin N°	1	Amenabar	Técnica	Obrador
AI	606	Aire acon. Surrey split frio-calor c/control 3000F	0	1	Archivo - 4	A. Vial	Obrador
AR	350	Armario 2pb metal 90x45x200	Sin N°	1	Archivo - 4	A. Vial	Obrador
AR	351	Armario 2pb metal 90x45x200	Sin N°	1	Archivo - 4	A. Vial	Obrador
CR	101	Cargador de Baterías 15A Titan	Sin N°	1	Archivo - 4	A. Vial	Obrador
HE	105	Heladera Gafa HG 225 1P	Sin N°	1	Archivo - 4	A. Vial	Obrador
RK	007	Rack alto	Sin N°	1	Archivo - 4	A. Vial	Obrador
AR	497	Armario 4pb metal 55x52x190	Sin N°	1	Baño	M. Vial	Obrador
AI	204	Aire acon. Haier	Sin N°	1	C. Emergencia	A. Vial	Obrador

Bienes de Uso

Tipo	Cod.	Descripción	Nº/S	Can.	Usuario	Depto.	Lugar
Al	548	Aire acon. Carrier split frio-calor c/control 3000F	0	1	C. Emergencia	A. Vial	Obrador
CJ	551	Cajonera 4 cajones 054x054x068(elab.propia)	Sin N°	1	C. Emergencia	A. Vial	Obrador
CN	001	Central terminal de datos Bacigaluppi	Sin N°	1	C. Emergencia	A. Vial	Obrador
CN	103	Central de Incendio	Sin N°	1	C. Emergencia	A. Vial	Obrador
EZ	187	Escritorio PC 94x50x75 c/bandeja teclado	Sin N°	1	C. Emergencia	A. Vial	Obrador
FA	121	Fax Panasonic KX-FP200	8ABFB325539	1	C. Emergencia	A. Vial	Obrador
ME	208	Mesa 360x100 c/estante 360x050(elab.propia)	Sin N°	1	C. Emergencia	A. Vial	Obrador
PE	106	Perchero c/parag. metal	Sin N°	1	C. Emergencia	A. Vial	Obrador
SO	040	Butaca Vehiculo base fija	Sin N°	1	C. Emergencia	A. Vial	Obrador
SO	041	Butaca Vehiculo base fija	Sin N°	1	C. Emergencia	A. Vial	Obrador
SO	042	Butaca Vehiculo base fija	Sin N°	1	C. Emergencia	A. Vial	Obrador
TE	050	Teléfono inalambrico Siemens Gigaset C5010	S30852-S1680-U201-7	1	C. Emergencia	A. Vial	Obrador
TE	580	Teléfono Avaya 1416	0	1	C. Emergencia	A. Vial	Obrador
TV	012	TV LCD 24"	0	1	C. Emergencia	A. Vial	Obrador
Al	106	Aire acon. BGH frio 3000 ventana	1376854	1	Comedor	A. Vial	Obrador
Al	311	Aire acon.York piso/techo frio c/control 6000f	9401-1226	1	Comedor	A. Vial	Obrador
CN	202	Central telefónica Panasonic 1232	3LCVD3663	1	Comedor	A. Vial	Obrador
EF	213	Estufa eléctrica radiador aceite EWT OR 701 TLS	Sin N°	1	Comedor	A. Vial	Obrador
ME	604	Mesa redonda Ø 120 ceregeira	Sin N°	1	Comedor	A. Vial	Obrador
PF	155	Perchero c/parag. metal	Sin N°	1	Comedor	A. Vial	Obrador
	806	Silla fija cuerina negra	Sin N°	1	Comedor	A. Vial	Obrador
SI	809	Silla fija cuerina negra	Sin N°	1	Comedor	A. Vial	Obrador
SI	811	Silla fija cuerina negra	Sin N°	1	Comedor	A. Vial	Obrador
Al	131	Aire acon. Surrey frio 4500 ventana	0	1	Comedor	M. Vial	Obrador
CD	002	Calefactor 2100 Rheen GE	Sin N°	1	Comedor	M. Vial	Obrador
CD	003	Calefactor 3500 Rheen GE	Sin N°	1	Comedor	M. Vial	Obrador
CO	002	Cocina Oro Azul Nova 4 hornallas	Sin N°	1	Comedor	M. Vial	Obrador
ME	418	Mesa formica base metal de 80x80x75	Sin N°	1	Comedor	M. Vial	Obrador
ME	420	Mesa formica base metal de 80x80x75	Sin N°	1	Comedor	M. Vial	Obrador
ME	434	Mesa formica base metal de 80x80x75	Sin N°	1	Comedor	M. Vial	Obrador
ME	436	Mesa formica base metal de 80x80x75	Sin N°	1	Comedor	M. Vial	Obrador
ME	437	Mesa formica base metal de 80x80x75	Sin N°	1	Comedor	M. Vial	Obrador
ME	438	Mesa formica base metal de 80x80x75	Sin N°	1	Comedor	M. Vial	Obrador
ME	439	Mesa formica base metal de 80x80x75	Sin N°	1	Comedor	M. Vial	Obrador
ME	440	Mesa formica base metal de 80x80x75	Sin N°	1	Comedor	M. Vial	Obrador
ME	441	Mesa formica base metal de 80x80x75	Sin N°	1	Comedor	M. Vial	Obrador
MI	017	Microondas BGH Quick Chef	0	1	Comedor	M. Vial	Obrador
SI	001	Silla apilable pvc marrón	Sin N°	1	Comedor	M. Vial	Obrador
	002	Silla apilable pvc marrón	Sin N°	1	Comedor	M. Vial	Obrador
	004	Silla apilable pvc marrón	Sin N°	1	Comedor	M. Vial	Obrador
SI	005	Silla apilable pvc marrón	Sin N°	1	Comedor	M. Vial	Obrador
SI	007	Silla apilable pvc marrón	Sin N°	1	Comedor	M. Vial	Obrador
SI	009	Silla apilable pvc marrón	Sin N°	1	Comedor	M. Vial	Obrador
SI	011	Silla apilable pvc marrón	Sin N°	1	comedor	M. Vial	Obrador
SI	013	Silla apilable pvc marrón	Sin N°	1	Comedor	M. Vial	Obrador
SI	014	Silla apilable pvc marrón	Sin N°	1	Comedor	M. Vial	Obrador
SI	017	Silla apilable pvc marrón	Sin N°	1	Comedor	M. Vial	Obrador
SI	018	Silla apilable pvc marrón	Sin N°	1	Comedor	M. Vial	Obrador
SI	051	Silla apilable pvc marrón	Sin N°	1	Comedor	M. Vial	Obrador
SI	052	Silla apilable pvc marrón	Sin N°	1	Comedor	M. Vial	Obrador
SI	102	Silla apilable pvc marrón	Sin N°	1	Comedor	M. Vial	Obrador
SI	119	Silla apilable pvc marrón	Sin N°	1	Comedor	M. Vial	Obrador
SI	121	Silla apilable pvc marrón	Sin N°	1	Comedor	M. Vial	Obrador
SI	928	Silla fija PVC negro pata metal	Sin N°	1	Comedor	M. Vial	Obrador
SI	929	Silla fija PVC negro pata metal	Sin N°	1	Comedor	M. Vial	Obrador
TV	002	TV Global Home 21" stereo c/control	8908	1	Comedor	M. Vial	Obrador
TV	014	TV LCD 32" LG	0	1	Comedor	M. Vial	Obrador
Al	201	Aire acon. Fedders	Sin N°	1	Comedor	Q&T	Obrador
Al	202	Aire acon. Fedders	Sin N°	1	Comedor	Q&T	Obrador
CO	004	Cocina 4h orbis	Sin N°	1	Comedor	Q&T	Obrador
ME	407	Mesa formica base metal de 80x80x75	Sin N°	1	Comedor	Q&T	Obrador
ME	409	Mesa formica base metal de 80x80x75	Sin N°	1	Comedor	Q&T	Obrador

Bienes de Uso

Tipo Cod.	Descripción	N°/S	Can.	Usuario	Depto.	Lugar
ME 413	Mesa formica base metal de 80x80x75	Sin N°	1	Comedor	Q&T	Obrador
ME 414	Mesa formica base metal de 80x80x75	Sin N°	1	Comedor	Q&T	Obrador
ME 416	Mesa formica base metal de 80x80x75	Sin N°	1	Comedor	Q&T	Obrador
ME 417	Mesa formica base metal de 80x80x75	Sin N°	1	Comedor	Q&T	Obrador
ME 419	Mesa formica base metal de 80x80x75	Sin N°	1	Comedor	Q&T	Obrador
ME 422	Mesa formica base metal de 80x80x75	Sin N°	1	Comedor	Q&T	Obrador
ME 423	Mesa formica base metal de 80x80x75	Sin N°	1	Comedor	Q&T	Obrador
ME 424	Mesa formica base metal de 80x80x75	Sin N°	1	Comedor	Q&T	Obrador
ME 425	Mesa formica base metal de 80x80x75	Sin N°	1	Comedor	Q&T	Obrador
MI 009	Microondas BGH COMPACT 16250 19 ltr	331HB40463	1	Comedor	Q&T	Obrador
SI 012	Silla apilable pvc marrón	Sin N°	1	Comedor	Q&T	Obrador
SI 046	Silla apilable pvc marrón	Sin N°	1	Comedor	Q&T	Obrador
SI 098	Silla apilable pvc marrón	Sin N°	1	Comedor	Q&T	Obrador
SI 101	Silla apilable pvc marrón	Sin N°	1	Comedor	Q&T	Obrador
SI 109	Silla apilable pvc marrón	Sin N°	1	Comedor	Q&T	Obrador
SI 110	Silla apilable pvc marrón	Sin N°	1	Comedor	Q&T	Obrador
SI 111	Silla apilable pvc marrón	Sin N°	1	Comedor	Q&T	Obrador
SI 113	Silla apilable pvc marrón	Sin N°	1	Comedor	Q&T	Obrador
SI 114	Silla apilable pvc marrón	Sin N°	1	Comedor	Q&T	Obrador
SI 116	Silla apilable pvc marrón	Sin N°	1	Comedor	Q&T	Obrador
SI 118	Silla apilable pvc marrón	Sin N°	1	Comedor	Q&T	Obrador
SI 120	Silla apilable pvc marrón	Sin N°	1	Comedor	Q&T	Obrador
AI 308	Aire acon.York split frio c/control	9409-8967	1	Comedor S.	Técnica	Obrador
HE 116	Heladera Patrick 251 litros	Sin N°	1	Comedor S.	Técnica	Obrador
ME 405	Mesa formica base metal de 80x80x75	Sin N°	1	Comedor S.	Técnica	Obrador
ME 406	Mesa formica base metal de 80x80x75	Sin N°	1	Comedor S.	Técnica	Obrador
ME 408	Mesa formica base metal de 80x80x75	Sin N°	1	Comedor S.	Técnica	Obrador
ME 410	Mesa formica base metal de 80x80x75	Sin N°	1	Comedor S.	Técnica	Obrador
MI 016	Microondas BGH Quick Chef	0	1	Comedor S.	Técnica	Obrador
MU 229	Mueble bajo 2pc 100x44x75	Sin N°	1	Comedor S.	Técnica	Obrador
MU 256	Mueble bajo 2pc 095x45x75	Sin N°	1	Comedor S.	Técnica	Obrador
SI 920	Silla fija PVC negro pata metal	Sin N°	1	Comedor S.	Técnica	Obrador
SI 921	Silla fija PVC negro pata metal	Sin N°	1	Comedor S.	Técnica	Obrador
SI 922	Silla fija PVC negro pata metal	Sin N°	1	Comedor S.	Técnica	Obrador
SI 923	Silla fija PVC negro pata metal	Sin N°	1	Comedor S.	Técnica	Obrador
SI 924	Silla fija PVC negro pata metal	Sin N°	1	Comedor S.	Técnica	Obrador
SI 925	Silla fija PVC negro pata metal	Sin N°	1	Comedor S.	Técnica	Obrador
SI 926	Silla fija PVC negro pata metal	Sin N°	1	Comedor S.	Técnica	Obrador
SI 927	Silla fija PVC negro pata metal	Sin N°	1	Comedor S.	Técnica	Obrador
TV 013	TV LCD 24"	0	1	Comedor S.	Técnica	Obrador
BI 306	Biblioteca 3e 90x34x170	Sin N°	1	Cont.	Técnica	Obrador
BI 357	Biblioteca 3e 95x37x161	Sin N°	1	Cont.	Técnica	Obrador
BI 358	Biblioteca 3e 95x37x161	Sin N°	1	Cont.	Técnica	Obrador
BI 360	Biblioteca 3e 95x37x161	Sin N°	1	Cont.	Técnica	Obrador
BI 445	Biblioteca 4e 90x30x166	Sin N°	1	Cont.	Técnica	Obrador
BI 701	Biblioteca 5e 60x30x190	Sin N°	1	Cont.	Técnica	Obrador
BI 702	Biblioteca 5e 60x30x190	Sin N°	1	Cont.	Técnica	Obrador
EW 033	Estantería Morwin 5e 90x45x200	Sin N°	1	Cont.	Técnica	Obrador
EW 034	Estantería Morwin 5e 90x45x200	Sin N°	1	Cont.	Técnica	Obrador
EW 043	Estantería Morwin 5e 90x45x200	Sin N°	1	Cont.	Técnica	Obrador
EW 044	Estantería Morwin 5e 90x45x200	Sin N°	1	Cont.	Técnica	Obrador
EW 048	Estantería Morwin 5e 90x45x200	Sin N°	1	Cont.	Técnica	Obrador
EW 049	Estantería Morwin 5e 90x45x200	Sin N°	1	Cont.	Técnica	Obrador
EW 055	Estantería Morwin 5e 90x45x200	Sin N°	1	Cont.	Técnica	Obrador
EW 060	Estantería Morwin 5e 90x45x200	Sin N°	1	Cont.	Técnica	Obrador
EW 061	Estantería Morwin 5e 90x45x200	Sin N°	1	Cont.	Técnica	Obrador
EZ 157	Escritorio PC 94x50x75 c/bandeja teclado	Sin N°	1	Cont.	Técnica	Obrador
FI 002	Fichero 2c 50x55x70 madera	Sin N°	1	Cont.	Técnica	Obrador
FI 101	Fichero 3c 48x66x98 metal	Sin N°	1	Cont.	Técnica	Obrador
FI 102	Fichero 3c 48x67x104 metal	Sin N°	1	Cont.	Técnica	Obrador
FI 202	Fichero 4c 47x70x134 metal	Sin N°	1	Cont.	Técnica	Obrador
MU 026	Mueble 2e 080x45x95 enchapado	Sin N°	1	Cont.	Técnica	Obrador

Bienes de Uso

Tipo	Cod.	Descripción	N°/S	Can.	Usuario	Depto.	Lugar
MU	054	Mueble 2pc 100x47x40 enchapado	Sin N°	1	Cont.	Técnica	Obrador
MU	125	Mueble 2pc 100x100x55 1e y bib.100x120x40 2e cereg.	Sin N°	1	Cont.	Técnica	Obrador
MU	205	Mueble bajo 2pc 095x42x81	Sin N°	1	Cont.	Técnica	Obrador
AI	401	Aire acon.York split frio-calor c/control	9411-1589	1	cont_lab	Técnica	Obrador
AR	701	Armario 8pb metal 105x51x190	Sin N°	1	cont_lab	Técnica	Obrador
MU	046	Mueble 2pc 100x45x70 c/bandeja teclado enchapado	Sin N°	1	cont_lab	Técnica	Obrador
MZ	002	Mesada 2 bachas 1 estante 55x62 185x75x85 AI	Sin N°	1	cont_lab	Técnica	Obrador
MZ	003	Mesada 2 bachas 2 estantes 55x62 220x76x85 AI	Sin N°	1	cont_lab	Técnica	Obrador
MZ	004	Mesada esquinera 1 estante 75x75x85 AI	Sin N°	1	cont_lab	Técnica	Obrador
SI	716	Silla fija gris	Sin N°	1	cont_lab	Técnica	Obrador
SI	718	Silla fija gris	Sin N°	1	cont_lab	Técnica	Obrador
SI	719	Silla fija gris	Sin N°	1	cont_lab	Técnica	Obrador
SI	722	Silla fija gris	Sin N°	1	cont_lab	Técnica	Obrador
SI	735	Silla fija gris	Sin N°	1	cont_lab	Técnica	Obrador
SI	761	Silla fija gris	Sin N°	1	cont_lab	Técnica	Obrador
SI	764	Silla fija gris	Sin N°	1	cont_lab	Técnica	Obrador
AR	702	Armario 8pb metal 105x51x190	Sin N°	1	Contenedor	A. Vial	Obrador
EF	212	Estufa eléctrica radiador aceite EWT OR 701 TLS	Sin N°	1	Contenedor	A. Vial	Obrador
EW	094	Estantería Morwin 5e 90x45x200	Sin N°	1	Contenedor	A. Vial	Obrador
EW	106	Estantería Morwin 5e 90x45x200	Sin N°	1	Contenedor	A. Vial	Obrador
EW	511	Estantería Morwin 5e 90x60x200	Sin N°	1	Contenedor	A. Vial	Obrador
EW	512	Estantería Morwin 5e 90x60x200	Sin N°	1	Contenedor	A. Vial	Obrador
ME	012	Mesa 1e base metal 290x75x105	Sin N°	1	Contenedor	A. Vial	Obrador
AI	120	Aire acon. Surrey frio 2250 ventana	0	1	Contenedor	Q&T	Obrador
BN	010	Banco madera	Sin N°	1	Contenedor	Q&T	Obrador
BN	011	Banco madera	Sin N°	1	Contenedor	Q&T	Obrador
BN	012	Banco madera	Sin N°	1	Contenedor	Q&T	Obrador
BN	013	Banco madera	Sin N°	1	Contenedor	Q&T	Obrador
CZ	001	Contenedor baño	Sin N°	1	Contenedor	Q&T	Obrador
CZ	007	Contenedor Depósito	Sin N°	1	Contenedor	Q&T	Obrador
CZ	009	Contenedor oficina	Sin N°	1	Contenedor	Q&T	Obrador
ES	108	Escritorio 2c 120x70x75	Sin N°	1	Contenedor	Q&T	Obrador
ES	114	Escritorio 2c 120x75x75	Sin N°	1	Contenedor	Q&T	Obrador
ES	175	Escritorio 2c 155x75x75	Sin N°	1	Contenedor	Q&T	Obrador
MU	050	Mueble 2pc 100x45x75 c/bandeja teclado enchapado	Sin N°	1	Contenedor	Q&T	Obrador
MU	055	Mueble 2pc 100x48x77 c/bandeja teclado enchapado	Sin N°	1	contenedor	Q&T	Obrador
PA	001	Placard 2cuerpos 8p 196x52x250	Sin N°	1	Contenedor	Q&T	Obrador
SI	801	Silla fija cuerina negra	Sin N°	1	Contenedor	Q&T	Obrador
SI	802	Silla fija cuerina negra	Sin N°	1	Contenedor	Q&T	Obrador
TT	003	Termotanque Gaselec 80 lts. eléctrico	Sin N°	1	Contenedor	Q&T	Obrador
TT	004	Termotanque Gaselec 80 lts. eléctrico	Sin N°	1	Contenedor	Q&T	Obrador
CZ	002	Contenedor oficina	Sin N°	1	Contenedor	Técnica	Obrador
CZ	008	Contenedor Depósito	Sin N°	1	Contenedor	Técnica	Obrador
CN	205	Central telefónica Siemens Euroset line 16	SPUS97512	1	Depósito	Tecnología	Obrador
EW	018	Estantería Morwin 5e 90x45x200	Sin N°	1	Depósito	Tecnología	Obrador
EW	019	Estantería Morwin 5e 90x45x200	Sin N°	1	Depósito	Tecnología	Obrador
EW	020	Estantería Morwin 5e 90x45x200	Sin N°	1	Depósito	Tecnología	Obrador
EW	026	Estantería Morwin 5e 90x45x200	Sin N°	1	Depósito	Tecnología	Obrador
EW	202	Estantería Rack 5e 100x50x200	Sin N°	1	Depósito	Tecnología	Obrador
FO	001	Fotocopiadora de planos c/base Blu Ray 55 Scavenger Plus	DL-745	1	Depósito	Tecnología	Obrador
PU	201	Pupitre de via	Sin N°	1	Depósito	Tecnología	Obrador
PU	202	Pupitre de via	Sin N°	1	Depósito	Tecnología	Obrador
TE	004	Teléfono Intercomunicador Siemens SET 160	792463/94	1	Depósito	Tecnología	Obrador
TE	005	Teléfono Siemens Intercomunicador	SET15T29CD	1	Depósito	Tecnología	Obrador
TE	323	Teléfono Panasonic KXT 2315	5BCDC2390	1	Depósito	Tecnología	Obrador
GE	001	Grupo electrogeno de 10 Kva Lombardini-Leroy Somer	Sin N°	1	Edificio	A. Vial	Obrador
CA	501	Cabina de Seguridad	Sin N°	1	Edificio	Q&T	Obrador
EW	062	Estantería Morwin 5e 90x45x200	Sin N°	1	Galpon	M. El.	Obrador
EW	063	Estantería Morwin 5e 90x45x200	Sin N°	1	Galpon	M. El.	Obrador
EW	070	Estantería Morwin 5e 90x45x200	Sin N°	1	Galpon	M. El.	Obrador
EW	071	Estantería Morwin 5e 90x45x200	Sin N°	1	Galpon	M. El.	Obrador
EW	072	Estantería Morwin 5e 90x45x200	Sin N°	1	Galpon	M. El.	Obrador

Bienes de Uso

Tipo Cod.	Descripción	Nº/S	Can.	Usuario	Depto.	Lugar
EW 073	Estantería Morwin 5e 90x45x200	Sin N°	1	Galpon	M. El.	Obrador
EW 074	Estantería Morwin 5e 90x45x200	Sin N°	1	Galpon	M. El.	Obrador
EW 075	Estantería Morwin 5e 90x45x200	Sin N°	1	Galpon	M. El.	Obrador
EW 513	Estantería Morwin 5e 90x60x200	Sin N°	1	Galpon	M. El.	Obrador
EW 514	Estantería Morwin 5e 90x60x200	Sin N°	1	Galpon	M. El.	Obrador
EW 515	Estantería Morwin 5e 90x60x200	Sin N°	1	Galpon	M. El.	Obrador
EW 516	Estantería Morwin 5e 90x60x200	Sin N°	1	Galpon	M. El.	Obrador
EW 517	Estantería Morwin 5e 90x60x200	Sin N°	1	Galpon	M. El.	Obrador
EW 518	Estantería Morwin 5e 90x60x200	Sin N°	1	Galpon	M. El.	Obrador
ME 403	Mesa formica base metal de 80x80x75	Sin N°	1	Galpon	M. El.	Obrador
MI 008	Microondas Emerson EMMW59082	9808437GG	1	Galpon	M. El.	Obrador
SI 010	Silla apilable pvc marrón	Sin N°	1	Galpon	M. El.	Obrador
SI 503	Silla cajero c/rueda y neumático	Sin N°	1	Galpon	M. El.	Obrador
SI 675	Silla alta fija (taburete)	Sin N°	1	Galpon	M. El.	Obrador
SI 729	Silla fija gris	Sin N°	1	Galpon	M. El.	Obrador
AI 203	Aire acon. Haier	7164893	1	García P.	A. Vial	Obrador
AI 419	Aire acon. Surrey split frio-calor c/control 4500F	0	1	García P.	A. Vial	Obrador
BI 401	Biblioteca 4e 150x40x99 ceregeira	Sin N°	1	García P.	A. Vial	Obrador
EF 329	Caloventor E- Home EHF-3D	Sin N°	1	García P.	A. Vial	Obrador
ES 091	Escritorio 2c 120x70x75	Sin N°	1	García P.	A. Vial	Obrador
395	Escritorio 2c 120x70x75	Sin N°	1	García P.	A. Vial	Obrador
ES 152	Escritorio 2c 140x75x75	Sin N°	1	García P.	A. Vial	Obrador
ME 209	Mesa 200x90 c/estante (elab.propia)	Sin N°	1	García P.	A. Vial	Obrador
MU 107	Mueble 2pc 095x50x145	Sin N°	1	García P.	A. Vial	Obrador
MU 207	Mueble bajo 2pc 095x42x81	Sin N°	1	García P.	A. Vial	Obrador
MU 252	Mueble bajo 2pc 150x45x85 ceregeira	Sin N°	1	García P.	A. Vial	Obrador
PE 116	Perchero c/parag. metal	Sin N°	1	García P.	A. Vial	Obrador
SI 364	Silla c/rueda cuerina negra	Sin N°	1	García P.	A. Vial	Obrador
TE 341	Teléfono General Electric 2-9169 A	30006549	1	García P.	A. Vial	Obrador
ME 432	Mesa formica base metal de 80x80x75	Sin N°	1	Herreria	M. Vial	Obrador
AI 309	Aire acon. York split frio c/control	9411-141	1	Jefe A. Vial	A. Vial	Obrador
CJ 103	Cajonera 2c 1f c/ruedas 51x51x64	Sin N°	1	Jefe A. Vial	A. Vial	Obrador
ES 501	Escritorio s/c 170x80x75 ceregeira	Sin N°	1	Jefe A. Vial	A. Vial	Obrador
EZ 167	Escritorio PC 94x50x75 c/bandeja teclado	Sin N°	1	Jefe A. Vial	A. Vial	Obrador
FI 001	Fichero 2c 47x50x70 madera	Sin N°	1	Jefe A. Vial	A. Vial	Obrador
ME 207	Mesa 300x080 c/estante 195x075 (elab.propia)	Sin N°	1	Jefe A. Vial	A. Vial	Obrador
SI 805	Silla fija cuerina negra	Sin N°	1	Jefe A. Vial	A. Vial	Obrador
SO 462	Sillon negro Ethika 701	Sin N°	1	Jefe A. Vial	A. Vial	Obrador
044	Aire acon. Coleman TSR	Sin N°	1	Laboratorio	M. Vial	Obrador
045	Aire acon. Coleman TSR	Sin N°	1	Laboratorio	M. Vial	Obrador
AI 605	Aire acon. Surrey split frio-calor c/control 3000F	0	1	Laboratorio	Técnica	Obrador
AN 103	Anafe 2 hornallas	Sin N°	1	Laboratorio	Técnica	Obrador
AN 201	Anafe 4 hornallas tipo industrial	Sin N°	1	Laboratorio	Técnica	Obrador
AN 202	Anafe 4 hornallas tipo industrial	Sin N°	1	Laboratorio	Técnica	Obrador
AR 308	Armario 2pb metal 90x45x180 negro	Sin N°	1	Laboratorio	Técnica	Obrador
CO 001	Cocina 6 hornallas 1 bifera 2 hornos 150x75x85 AI	Sin N°	1	Laboratorio	Técnica	Obrador
CO 100	Horno electrico	Sin N°	1	Laboratorio	Técnica	Obrador
EW 032	Estantería Morwin 5e 90x45x200	Sin N°	1	Laboratorio	Técnica	Obrador
HE 101	Heladera c/freezer Eslabón de Lujo	Sin N°	1	Laboratorio	Técnica	Obrador
HE 102	Heladera c/freezer Peabody tropical	259280	1	Laboratorio	Técnica	Obrador
ME 003	Mesa 1e base metal fija 076x58x97	Sin N°	1	Laboratorio	Técnica	Obrador
ME 004	Mesa 1e base metal fija 130x58x97	Sin N°	1	Laboratorio	Técnica	Obrador
ME 005	Mesa 1e base metal fija 200x58x97	Sin N°	1	Laboratorio	Técnica	Obrador
ME 006	Mesa 1e base metal fija 215x58x97	Sin N°	1	Laboratorio	Técnica	Obrador
ME 007	Mesa 1e base metal fija 263x58x97	Sin N°	1	Laboratorio	Técnica	Obrador
ME 008	Mesa 1e base metal fija 284x58x97	Sin N°	1	Laboratorio	Técnica	Obrador
ME 009	Mesa 1e base metal fija 310x173x97	Sin N°	1	Laboratorio	Técnica	Obrador
ME 010	Mesa 1e base metal fija 360x58x97	Sin N°	1	Laboratorio	Técnica	Obrador
ME 011	Mesa 1e base metal fija 395x58x97	Sin N°	1	Laboratorio	Técnica	Obrador
MU 063	Mueble 2pc 60x45x75 enchapado	Sin N°	1	Laboratorio	Técnica	Obrador
MU 108	Mueble 2pc 100x35x41	Sin N°	1	Laboratorio	Técnica	Obrador
MU 204	Mueble bajo 2pc 095x42x81	Sin N°	1	Laboratorio	Técnica	Obrador

Bienes de Uso

Tipo	Cod.	Descripción	N°/S	Can.	Usuario	Depto.	Lugar
PE	005	Perchero c/parag. madera roble	Sin N°	1	Laboratorio	Técnica	Obrador
PE	118	Perchero c/parag. metal	Sin N°	1	Laboratorio	Técnica	Obrador
SI	723	Silla fija gris	Sin N°	1	Laboratorio	Técnica	Obrador
SI	734	Silla fija gris	Sin N°	1	Laboratorio	Técnica	Obrador
SI	758	Silla fija gris	Sin N°	1	Laboratorio	Técnica	Obrador
SI	804	Silla fija cuerina negra	Sin N°	1	Laboratorio	Técnica	Obrador
SI	807	Silla fija cuerina negra	Sin N°	1	Laboratorio	Técnica	Obrador
SI	808	Silla fija cuerina negra	Sin N°	1	Laboratorio	Técnica	Obrador
TE	302	Teléfono Panasonic KXT 2310	4LBBF361187	1	Laboratorio	Técnica	Obrador
AI	118	Aire acon. Carrier frio 3000 ventana CWC12RA	361803289	1	Lafontaine	A. Vial	Obrador
BI	351	Biblioteca 3e 95x37x161	Sin N°	1	Lafontaine	A. Vial	Obrador
BI	440	Biblioteca 4e 95x45x166 2 PB	Sin N°	1	Lafontaine	A. Vial	Obrador
ES	135	Escritorio 2c 120x70x75 enchapado ceregeira	Sin N°	1	Lafontaine	A. Vial	Obrador
ES	185	Escritorio 2c 160x75x75 enchapado ceregeira	Sin N°	1	Lafontaine	A. Vial	Obrador
MU	100	Mueble 1pb 040x45x150	Sin N°	1	Lafontaine	A. Vial	Obrador
MU	211	Mueble bajo 2pc 100x44x75	Sin N°	1	Lafontaine	A. Vial	Obrador
PE	119	Perchero c/parag. metal	Sin N°	1	Lafontaine	A. Vial	Obrador
SI	351	Silla c/rueda cuerina marrón	Sin N°	1	Lafontaine	A. Vial	Obrador
SI	352	Silla c/rueda cuerina marrón	Sin N°	1	Lafontaine	A. Vial	Obrador
TF	520	Teléfono Avaya 1403	0	1	Lafontaine	A. Vial	Obrador
	259	Aire acon. Haier-Mitsubishi Split 3000 F HV-09D03	0787	1	M. Vial	Técnica	Obrador
AI	260	Aire acon. Haier-Mitsubishi Split 3000 F HV-09D03	0799	1	M. Vial	Técnica	Obrador
BI	421	Biblioteca 4e 95x30x166	Sin N°	1	M. Vial	Técnica	Obrador
ES	103	Escritorio 2c 120x70x75	Sin N°	1	M. Vial	Técnica	Obrador
ES	105	Escritorio 2c 120x70x75	Sin N°	1	M. Vial	Técnica	Obrador
ES	118	Escritorio 2c 120x75x75	Sin N°	1	M. Vial	Técnica	Obrador
ES	119	Escritorio 2c 120x75x75	Sin N°	1	M. Vial	Técnica	Obrador
EZ	150	Escritorio PC 94x50x75 c/bandeja teclado	Sin N°	1	M. Vial	Técnica	Obrador
ME	301	Mesa dactilógrafa 1c 60x40x70	Sin N°	1	M. Vial	Técnica	Obrador
SI	358	Silla c/rueda cuerina marrón	Sin N°	1	M. Vial	Técnica	Obrador
SI	361	Silla c/rueda cuerina marrón	Sin N°	1	M. Vial	Técnica	Obrador
SI	762	Silla fija gris	Sin N°	1	M. Vial	Técnica	Obrador
SO	104	Sillón c/respaldo cuerina marrón	Sin N°	1	M. Vial	Técnica	Obrador
AR	320	Armario 2pb metal 90x45x180	Sin N°	1	Mosquera I.	M. Vial	Obrador
ES	160	Escritorio 2c 150x70x75	Sin N°	1	Mosquera I.	M. Vial	Obrador
MU	257	Mueble bajo 2pc 095x45x75	Sin N°	1	Mosquera I.	M. Vial	Obrador
SI	720	Silla fija gris	Sin N°	1	Mosquera I.	M. Vial	Obrador
SO	325	Sillón c/rueda cuero negro	Sin N°	1	Mosquera I.	M. Vial	Obrador
	315	Camara digital Sony DSC-S40	2477590	1	Movil 23	A. Vial	Obrador
	317	Camara digital Sony DSC-S40	5523750	1	Movil 25	A. Vial	Obrador
AI	107	Aire acon. BGH frio 3000 ventana	1376854	1	O & C	Técnica	Obrador
AR	317	Armario 2pb metal 90x45x180	Sin N°	1	O & C	Técnica	Obrador
BI	307	Biblioteca 3e 90x34x170	Sin N°	1	O & C	Técnica	Obrador
BI	359	Biblioteca 3e 95x37x161	Sin N°	1	O & C	Técnica	Obrador
BI	652	Biblioteca 6e 120x30x180	Sin N°	1	O & C	Técnica	Obrador
CM	318	Camara digital Kodak V803	KCTGR72151023	1	O & C	Técnica	Obrador
ES	129	Escritorio 2c 125x70x75	Sin N°	1	O & C	Técnica	Obrador
ES	171	Escritorio 2c 155x75x75	Sin N°	1	O & C	Técnica	Obrador
ES	173	Escritorio 2c 155x75x75	Sin N°	1	O & C	Técnica	Obrador
EW	042	Estantería Morwin 5e 90x45x200	Sin N°	1	O & C	Técnica	Obrador
FA	139	Fax Panasonic KX-FHD353AG	4HABA010179	1	O & C	Técnica	Obrador
ME	435	Mesa formica base metal de 80x80x75	Sin N°	1	O & C	Técnica	Obrador
MU	027	Mueble 2e 122x47x40 enchapado	Sin N°	1	O & C	Técnica	Obrador
MU	037	Mueble 2pc 080x45x75 c/bandeja teclado enchapado	Sin N°	1	O & C	Técnica	Obrador
MU	039	Mueble 2pc 080x47x40 enchapado	Sin N°	1	O & C	Técnica	Obrador
MU	052	Mueble 2pc 100x45x75 c/bandeja teclado enchapado	Sin N°	1	O & C	Técnica	Obrador
MU	057	Mueble 4pc 140x48x75 enchapado	Sin N°	1	O & C	Técnica	Obrador
MU	219	Mueble bajo 2pc 100x44x75	Sin N°	1	O & C	Técnica	Obrador
PE	001	Perchero c/parag. madera roble	Sin N°	1	O & C	Técnica	Obrador
PE	120	Perchero c/parag. metal-	Sin N°	1	O & C	Técnica	Obrador
RK	006	Rack Chico	Sin N°	1	O & C	Técnica	Obrador
SI	991	Silla modulo x3 tap. negro	Sin N°	1	O & C	Técnica	Obrador

Bienes de Uso

Tipo	Cod.	Descripción	N°/S	Can.	Usuario	Depto.	Lugar
SO	366	Sillon negro Ethika 700	Sin N°	1	O & C	Técnica	Obrador
SO	367	Sillon negro Ethika 700	Sin N°	1	O & C	Técnica	Obrador
SO	368	Sillon negro Ethika 700	Sin N°	1	O & C	Técnica	Obrador
AI	102	Aire acon. Carrier ventana	4197B18819	1	Of. Almacen	SSGG	Obrador
ES	127	Escritorio 2c 125x70x75	Sin N°	1	Of. Almacen	SSGG	Obrador
ME	302	Mesa dactilógrafa 1c 60x40x70	Sin N°	1	Of. Almacen	SSGG	Obrador
MU	119	Mueble 2pc 100x100x55 1e y bib.100x120x40 2e cereg.	Sin N°	1	Of. Almacen	SSGG	Obrador
MU	238	Mueble bajo 2pc 095x45x75	Sin N°	1	Of. Almacen	SSGG	Obrador
PE	103	Perchero c/parag. metal	Sin N°	1	Of. Almacen	SSGG	Obrador
SI	725	Silla fija gris	Sin N°	1	Of. Almacen	SSGG	Obrador
SI	799	Silla fija gris	Sin N°	1	Of. Almacen	SSGG	Obrador
SO	324	Sillón c/rueda cuero negro	Sin N°	1	Of. Almacen	SSGG	Obrador
TE	900	Teléfono Siemens Inalambrico	0	1	Of. Almacen	SSGG	Obrador
HE	115	Heladera Patrick 251 litros	Sin N°	1	Office	A. Vial	Obrador
HE	202	Freezer Gafa 122 lts	Sin N°	1	Office	A. Vial	Obrador
MI	018	Microondas BGH Quick Chef	0	1	Office	A. Vial	Obrador
TT	034	Termotanque 80 lts. Eléctrico Saiar	Sin N°	1	Office	A. Vial	Obrador
RE	000	Reloj de ingreso	Sin N°	1	Pasillo	RRHH	Obrador
BI	301	Biblioteca 3e 90x34x170	Sin N°	1	Supervisor A.V.	A. Vial	Obrador
BI	305	Biblioteca 3e 90x34x170	Sin N°	1	Supervisor A.V.	A. Vial	Obrador
	439	Biblioteca 4e 95x45x166 2 PB	Sin N°	1	Supervisor A.V.	A. Vial	Obrador
CJ	302	Cajonera 4c c/ruedas 50x50x63	Sin N°	1	Supervisor A.V.	A. Vial	Obrador
EF	327	Caloventor E- Home EHF-3D	Sin N°	1	Supervisor A.V.	A. Vial	Obrador
EF	328	Caloventor E- Home EHF-3D	Sin N°	1	Supervisor A.V.	A. Vial	Obrador
ES	112	Escritorio 2c 120x70x75	Sin N°	1	Supervisor A.V.	A. Vial	Obrador
ES	150	Escritorio 2c 140x75x75	Sin N°	1	Supervisor A.V.	A. Vial	Obrador
ES	164	Escritorio 2c 155x75x75	Sin N°	1	Supervisor A.V.	A. Vial	Obrador
ME	210	Mesa 500x90 c/estante (elab.propia)	Sin N°	1	Supervisor A.V.	A. Vial	Obrador
MU	036	Mueble 2pc 080x45x65 enchapado	Sin N°	1	Supervisor A.V.	A. Vial	Obrador
MU	331	Mueble bajo 2pc 100x44x88	Sin N°	1	Supervisor A.V.	A. Vial	Obrador
SO	371	Sillon negro Ethika 700	Sin N°	1	Supervisor A.V.	A. Vial	Obrador
SO	461	Sillon negro Ethika 701	Sin N°	1	Supervisor A.V.	A. Vial	Obrador
AI	258	Aire acon. Haier-Mitsubishi Split 3000 F HV-09D03	0814	1	Supervisor M.E.	M. El.	Obrador
AR	309	Armario 2pb metal 90x45x180	Sin N°	1	Supervisor M.E.	M. El.	Obrador
ES	154	Escritorio 2c 140x75x75	Sin N°	1	Supervisor M.E.	M. El.	Obrador
ES	187	Escritorio 2c 140x75x75	Sin N°	1	Supervisor M.E.	M. El.	Obrador
EZ	166	Escritorio PC 94x50x75 c/bandeja teclado	Sin N°	1	Supervisor M.E.	M. El.	Obrador
EZ	180	Escritorio PC 94x50x75 c/bandeja teclado	Sin N°	1	Supervisor M.E.	M. El.	Obrador
MU	040	Mueble 2pc 080x47x75 enchapado	Sin N°	1	Supervisor M.E.	M. El.	Obrador
SI	350	Silla c/rueda cuerina marrón	Sin N°	1	Supervisor M.E.	M. El.	Obrador
SI	357	Silla c/rueda cuerina marrón	Sin N°	1	Supervisor M.E.	M. El.	Obrador
CM	314	Camara digital Kodak CX6200	KCGCN40505365	1	Supervisor M.V.	M. Vial	Obrador
ES	110	Escritorio 2c 120x70x75	Sin N°	1	Supervisor M.V.	M. Vial	Obrador
FA	136	Fax Panasonic KX-FP88AG	1DBFA010436	1	Supervisor M.V.	M. Vial	Obrador
NU	101	Nivel optico Carl Zeiss Ni 2 c/tripode Wild	98993	1	Supervisor M.V.	M. Vial	Obrador
PE	148	Perchero c/parag. metal	Sin N°	1	Supervisor M.V.	M. Vial	Obrador
SI	724	Silla fija gris	Sin N°	1	Supervisor M.V.	M. Vial	Obrador
TE	275	Teléfono General Electric 2-9169 A	80312775	1	Supervisor M.V.	M. Vial	Obrador
TE	521	Teléfono Avaya 1403	0	1	Supervisor M.V.	M. Vial	Obrador
TT	019	Termotanque 80 lts. Electrico Heineken	Sin N°	1	Supervisor M.V.	M. Vial	Obrador
AI	119	Aire acon. Carrier frio 2250 ventana CWC09RA	0	1	SUTPA - R4	M. Vial	Obrador
ES	122	Escritorio 2c 120x75x75	Sin N°	1	SUTPA - R4	M. Vial	Obrador
ES	166	Escritorio 2c 155x75x75	Sin N°	1	SUTPA - R4	M. Vial	Obrador
EW	001	Estantería Morwin 5e 90x45x200	Sin N°	1	SUTPA - R4	M. Vial	Obrador
EZ	156	Escritorio PC 94x50x75 c/bandeja teclado	Sin N°	1	SUTPA - R4	M. Vial	Obrador
PE	136	Perchero c/parag. metal	Sin N°	1	SUTPA - R4	M. Vial	Obrador
SI	006	Silla apilable pvc marrón	Sin N°	1	SUTPA - R4	M. Vial	Obrador
SI	501	Silla cajero c/rueda y neumático	Sin N°	1	SUTPA - R4	M. Vial	Obrador
SI	813	Silla fija cuerina negra	Sin N°	1	SUTPA - R4	M. Vial	Obrador
SK	002	Silla Dorsum p/cajero	Sin N°	1	SUTPA - R4	M. Vial	Obrador
TE	402	Teléfono Panasonic Autologic	Sin N°	1	SUTPA - R4	M. Vial	Obrador
AI	006	Aire acon. Coleman TSR	69611685	1	Taller	M. Vial	Obrador

Bienes de Uso

Tipo	Cod.	Descripción	N°/S	Can.	Usuario	Depto.	Lugar
FI	204	Fichero 4c 47x70x134 metal	Sin N°	1	Taller	M. Vial	Obrador
ME	013	Mesa de trabajo 1cajon 1250	Sin N°	1	Taller	M. Vial	Obrador
ME	430	Mesa formica base metal de 80x80x75	Sin N°	1	Taller	M. Vial	Obrador
ME	431	Mesa formica base metal de 80x80x75	Sin N°	1	Taller	M. Vial	Obrador
SI	122	Silla apilable pvc marrón	Sin N°	1	Taller	M. Vial	Obrador
SI	502	Silla cajero c/rueda y neumático	Sin N°	1	Taller	M. Vial	Obrador
SI	707	Silla fija gris	Sin N°	1	Taller	M. Vial	Obrador
SI	715	Silla fija gris	Sin N°	1	Taller	M. Vial	Obrador
AR	467	Armario 4pb metal 52x52x183	Sin N°	1	Vestuario	A. Vial	Obrador
AR	468	Armario 4pb metal 52x52x183	Sin N°	1	Vestuario	A. Vial	Obrador
AR	469	Armario 4pb metal 52x52x183	Sin N°	1	Vestuario	A. Vial	Obrador
AR	470	Armario 4pb metal 52x52x183	Sin N°	1	Vestuario	A. Vial	Obrador
AR	477	Armario 4pb metal 55x50x180	Sin N°	1	Vestuario	A. Vial	Obrador
AR	499	Armario 4pb metal 55x52x190	Sin N°	1	Vestuario	A. Vial	Obrador
AR	712	Armario 8pb metal 105x51x190	Sin N°	1	Vestuario	A. Vial	Obrador
AR	713	Armario 8pb metal 105x51x190	Sin N°	1	Vestuario	A. Vial	Obrador
AR	714	Armario 8pb metal 105x50x190	Sin N°	1	Vestuario	A. Vial	Obrador
AR	715	Armario 8pb metal 105x50x190	Sin N°	1	Vestuario	A. Vial	Obrador
AR	716	Armario 8pb metal 105x50x190	Sin N°	1	Vestuario	A. Vial	Obrador
AP	719	Armario 8pb metal 105x50x190	Sin N°	1	Vestuario	A. Vial	Obrador
	109	Banco madera 180x49x44	Sin N°	1	Vestuario	A. Vial	Obrador
BN	110	Banco madera 180x49x44	Sin N°	1	Vestuario	A. Vial	Obrador
BN	111	Banco madera 180x49x44	Sin N°	1	Vestuario	A. Vial	Obrador
BN	151	Banco madera 100x50x44	Sin N°	1	Vestuario	A. Vial	Obrador
BN	152	Banco madera 100x50x44	Sin N°	1	Vestuario	A. Vial	Obrador
EF	214	Estufa eléctrica radiador aceite EWT OR 701 TLS	Sin N°	1	Vestuario	A. Vial	Obrador
MU	042	Mueble 2pc 100x35x41 enchapado	Sin N°	1	Vestuario	A. Vial	Obrador
MU	043	Mueble 2pc 100x45x40 enchapado	Sin N°	1	Vestuario	A. Vial	Obrador
MU	045	Mueble 2pc 100x45x40 enchapado	Sin N°	1	Vestuario	A. Vial	Obrador
MU	058	Mueble 4pc 200x30x88 enchapado	Sin N°	1	Vestuario	A. Vial	Obrador
MU	059	Mueble 4pc 200x30x88 enchapado	Sin N°	1	Vestuario	A. Vial	Obrador
AI	418	Aire acon. Surrey split frio-calor c/control 4500F	0	1	Vestuario	M. Vial	Obrador
AR	438	Armario 4pb metal 52x52x183	Sin N°	1	Vestuario	M. Vial	Obrador
AR	439	Armario 4pb metal 52x52x183	Sin N°	1	Vestuario	M. Vial	Obrador
AR	440	Armario 4pb metal 52x52x183	Sin N°	1	Vestuario	M. Vial	Obrador
AR	441	Armario 4pb metal 52x52x183	Sin N°	1	Vestuario	M. Vial	Obrador
AR	442	Armario 4pb metal 52x52x183	Sin N°	1	Vestuario	M. Vial	Obrador
AR	443	Armario 4pb metal 52x52x183	Sin N°	1	Vestuario	M. Vial	Obrador
	444	Armario 4pb metal 52x52x183	Sin N°	1	Vestuario	M. Vial	Obrador
AR	452	Armario 4pb metal 52x52x183	Sin N°	1	Vestuario	M. Vial	Obrador
AR	453	Armario 4pb metal 52x52x183	Sin N°	1	Vestuario	M. Vial	Obrador
AR	454	Armario 4pb metal 52x52x183	Sin N°	1	Vestuario	M. Vial	Obrador
AR	455	Armario 4pb metal 52x52x183	Sin N°	1	Vestuario	M. Vial	Obrador
AR	456	Armario 4pb metal 52x52x183	Sin N°	1	Vestuario	M. Vial	Obrador
AR	457	Armario 4pb metal 52x52x183	Sin N°	1	Vestuario	M. Vial	Obrador
AR	458	Armario 4pb metal 52x52x183	Sin N°	1	Vestuario	M. Vial	Obrador
AR	460	Armario 4pb metal 52x52x183	Sin N°	1	Vestuario	M. Vial	Obrador
AR	461	Armario 4pb metal 52x52x183	Sin N°	1	Vestuario	M. Vial	Obrador
AR	462	Armario 4pb metal 52x52x183	Sin N°	1	Vestuario	M. Vial	Obrador
AR	482	Armario 4pb metal 48x53x193	Sin N°	1	Vestuario	M. Vial	Obrador
AR	494	Armario 4pb metal 48x53x193	Sin N°	1	Vestuario	M. Vial	Obrador
AR	710	Armario 8pb metal 105x51x190	Sin N°	1	Vestuario	M. Vial	Obrador
AR	726	Armario 8pb metal 105x50x190	Sin N°	1	Vestuario	M. Vial	Obrador
BN	113	Banco madera 180x49x44	Sin N°	1	Vestuario	M. Vial	Obrador
BN	114	Banco madera 180x49x44	Sin N°	1	Vestuario	M. Vial	Obrador
BN	153	Banco madera 100x50x44	Sin N°	1	Vestuario	M. Vial	Obrador
BN	155	Banco madera 100x50x44	Sin N°	1	Vestuario	M. Vial	Obrador
BN	156	Banco madera 100x50x44	Sin N°	1	Vestuario	M. Vial	Obrador
BN	157	Banco madera 100x50x44	Sin N°	1	Vestuario	M. Vial	Obrador
BN	158	Banco madera 100x50x44	Sin N°	1	Vestuario	M. Vial	Obrador
TT	012	Termotanque Rheen 400 lts. GE	Sin N°	1	Vestuario	M. Vial	Obrador
TT	013	Termotanque Rheen 250 lts. GE	Sin N°	1	Vestuario	M. Vial	Obrador

Bienes de Uso

Tipo	Cod.	Descripción	N°/S	Can.	Usuario	Depto.	Lugar
AR	451	Armario 4pb metal 52x52x183	Sin N°	1	Vestuario	Q&T	Obrador
AR	464	Armario 4pb metal 52x52x183	Sin N°	1	Vestuario	Q&T	Obrador
AR	717	Armario 8pb metal 105x50x190	Sin N°	1	Vestuario	Q&T	Obrador
AR	718	Armario 8pb metal 105x50x190	Sin N°	1	Vestuario	Q&T	Obrador
AR	727	Armario 8pb metal 105x50x190	Sin N°	1	Vestuario	Q&T	Obrador
AR	728	Armario 8pb metal 105x50x190	Sin N°	1	Vestuario	Q&T	Obrador
AR	729	Armario 8pb metal 105x50x190	Sin N°	1	Vestuario	Q&T	Obrador
AR	459	Armario 4pb metal 52x52x183	Sin N°	1	Vigilancia	SSGG	Obrador
ES	109	Escritorio 2c 120x70x75	Sin N°	1	Vigilancia	SSGG	Obrador
SI	353	Silla c/rueda cuerina marrón	Sin N°	1	Vigilancia	SSGG	Obrador
SI	354	Silla c/rueda cuerina marrón	Sin N°	1	Vigilancia	SSGG	Obrador
AI	113	Aire acon. BGH frio 2300 ventana	0	1	Guardia	M. El.	Ricchieri
MI	004	Microondas Sharp R-210BWAA	982151	1	Guardia	M. El.	Ricchieri
SI	769	Silla fija gris	Sin N°	1	Guardia	M. El.	Ricchieri
SI	770	Silla fija gris	Sin N°	1	Guardia	M. El.	Ricchieri
SK	110	Silla Dorsum p/cajero	Sin N°	1	Guardia	M. El.	Ricchieri
SK	111	Silla Dorsum p/cajero	Sin N°	1	Guardia	M. El.	Ricchieri
EW	041	Estantería Morwin 5e 90x45x200	Sin N°	1	Limpieza	SSGG	Ricchieri
ME	467	Mesa negra base metal de 80x80x75	Sin N°	1	Limpieza	SSGG	Ricchieri
CD	001	Calefactor Criterion II Rheen GN	Sin N°	1	Sala maq. Peaj	SSGG	Ricchieri
	J07	Termotanque La Marina Ibiza 315 lts GN	1496	1	Sala maq. Peaj	SSGG	Ricchieri
TT	008	Termotanque La Marina Ibiza 315 lts GN	1497	1	Sala maq. Peaj	SSGG	Ricchieri
EC	001	Equipo de cabina	Vía 01	1	Túnel	Peaje	Ricchieri
EC	002	Equipo de cabina	Vía 03	1	Túnel	Peaje	Ricchieri
EC	003	Equipo de cabina	Vía 04	1	Túnel	Peaje	Ricchieri
EC	004	Equipo de cabina	Vía 05	1	Túnel	Peaje	Ricchieri
EC	015	Equipo de cabina	Vía 18	1	Túnel	Peaje	Ricchieri
EC	027	Equipo de cabina	Vía 36	1	Túnel	Peaje	Ricchieri
EC	028	Equipo de cabina	Vía 37	1	Túnel	Peaje	Ricchieri
EC	029	Equipo de cabina	Vía 38	1	Túnel	Peaje	Ricchieri
EC	030	Equipo de cabina	Vía 40	1	Túnel	Peaje	Ricchieri
BO	201	Bomba sumergible	Sin N°	1	Túnel	Tecnología	Ricchieri
BO	202	Bomba sumergible	Sin N°	1	Túnel	Tecnología	Ricchieri
EC	035	Equipo de cabina	Sin N°	1	Túnel	Tecnología	Ricchieri
EW	203	Estantería Rack 5e 100x50x200	Sin N°	1	Túnel	Tecnología	Ricchieri
MN	001	Motor sistema Neumático	Sin N°	1	Túnel	Tecnología	Ricchieri
MN	002	Motor sistema Neumático	Sin N°	1	Túnel	Tecnología	Ricchieri
PC	801	Equipo telepeaje (PC+AI1200+AR2200+C.Cortinas)	Sin N°	1	Túnel	Tecnología	Ricchieri
	802	Equipo telepeaje (PC+AI1200+AR2200+C.Cortinas)	Sin N°	1	Túnel	Tecnología	Ricchieri
PC	803	Equipo telepeaje (PC+AI1200+AR2200+C.Cortinas)	Sin N°	1	Túnel	Tecnología	Ricchieri
PC	804	Equipo telepeaje (PC+AI1200+AR2200+C.Cortinas)	Sin N°	1	Túnel	Tecnología	Ricchieri
PC	805	Equipo telepeaje (PC+AI1200+AR2200+C.Cortinas)	Sin N°	1	Túnel	Tecnología	Ricchieri
PC	806	Equipo telepeaje (PC+AI1200+AR2200+C.Cortinas)	Sin N°	1	Túnel	Tecnología	Ricchieri
RD	002	Reductor 3 a 1 sist. Neumático	Sin N°	1	Túnel	Tecnología	Ricchieri
RD	003	Reductor 3 a 1 sist. Neumático	Sin N°	1	Túnel	Tecnología	Ricchieri
RD	004	Reductor 3 a 1 sist. Neumático	Sin N°	1	Túnel	Tecnología	Ricchieri
RD	010	Reductor 3 a 1 sist. Neumático	Sin N°	1	Túnel	Tecnología	Ricchieri
RD	103	Reductor 6 a 1 sist. Neumático	Sin N°	1	Túnel	Tecnología	Ricchieri
RD	104	Reductor 6 a 1 sist. Neumático	Sin N°	1	Túnel	Tecnología	Ricchieri
RD	105	Reductor 6 a 1 sist. Neumático	Sin N°	1	Túnel	Tecnología	Ricchieri
RD	106	Reductor 6 a 1 sist. Neumático	Sin N°	1	Túnel	Tecnología	Ricchieri
RD	107	Reductor 6 a 1 sist. Neumático	Sin N°	1	Túnel	Tecnología	Ricchieri
RD	108	Reductor 6 a 1 sist. Neumático	Sin N°	1	Túnel	Tecnología	Ricchieri
SK	150	Silla Cajero tapizado negro	Sin N°	1	Vía 01	Peaje	Ricchieri
AI	001	Aire acon. Coleman TSR	69611581	1	Vía 01	Peaje	Ricchieri
AI	610	Aire acon. Surrey split frio-calor c/control 3000F	0	1	Vía 01	Peaje	Ricchieri
CA	201	Cabina peaje de 1300	Sin N°	1	Vía 01	Peaje	Ricchieri
CA	502	Cabina de Seguridad	Sin N°	1	Vía 01	Peaje	Ricchieri
CM	036	Camara A.Dynamics ADCA470CAFP color	544121Q	1	Vía 01	Peaje	Ricchieri
EF	325	Caloventor E- Home EHF-3D	Sin N°	1	Vía 01	Peaje	Ricchieri
TR	101	Terminal correo neumático Telecom de cabina	Sin N°	1	Vía 01	Peaje	Ricchieri
SK	151	Silla Cajero tapizado negro	Sin N°	1	Vía 02	Peaje	Ricchieri

Bienes de Uso

Tipo	Cod.	Descripción	N°/S	Can.	Usuario	Depto.	Lugar
AI	520	Aire acon. BGH split frío-calor c/control 3000F	0	1	Vía 02	Peaje	Ricchieri
CA	241	Cabina peaje de 1300	Sin N°	1	Vía 02	Peaje	Ricchieri
CM	013	Camara Samsung scc-100p	62ZR707189	1	Vía 02	Peaje	Ricchieri
CM	151	Cámara de video Domo	Sin N°	1	Vía 02	Peaje	Ricchieri
SI	676	Silla alta fija (taburete)	Sin N°	1	Vía 02	Peaje	Ricchieri
SK	152	Silla Cajero tapizado negro	Sin N°	1	Vía 03	Peaje	Ricchieri
AI	015	Aire acon. Coleman TSR	69611679	1	Vía 03	Peaje	Ricchieri
AI	611	Aire acon. Surrey split frío-calor c/control 3000F	0	1	Vía 03	Peaje	Ricchieri
CA	101	Cabina peaje de 1100	Sin N°	1	Vía 03	Peaje	Ricchieri
CM	037	Camara A.Dynamics ADCA470CAFP color	544618F	1	Vía 03	Peaje	Ricchieri
EF	324	Caloventor E- Home EHF-3D	Sin N°	1	Vía 03	Peaje	Ricchieri
TR	102	Terminal correo neumático Telecom de cabina	Sin N°	1	Vía 03	Peaje	Ricchieri
SK	153	Silla Cajero tapizado negro	Sin N°	1	Vía 04	Peaje	Ricchieri
AI	003	Aire acon. Coleman TSR	69611571	1	Vía 04	Peaje	Ricchieri
AI	612	Aire acon. Surrey split frío-calor c/control 3000F	0	1	Vía 04	Peaje	Ricchieri
CA	102	Cabina peaje de 1100	Sin N°	1	Vía 04	Peaje	Ricchieri
CM	038	Camara A.Dynamics ADCA470CAFP color	544117L	1	Vía 04	Peaje	Ricchieri
EF	320	Caloventor E- Home EHF-3D	E13715	1	Vía 04	Peaje	Ricchieri
TR	103	Terminal correo neumático Telecom de cabina	Sin N°	1	Vía 04	Peaje	Ricchieri
AI	004	Aire acon. Coleman TSR	Sin N°	1	Vía 05	Peaje	Ricchieri
J49		Aire acon. Carrier split frío-calor c/control 3000F	0	1	Vía 05	Peaje	Ricchieri
CA	103	Cabina peaje de 1100	Sin N°	1	Vía 05	Peaje	Ricchieri
CM	039	Camara A.Dynamics ADCA470CAFP color	544441N	1	Vía 05	Peaje	Ricchieri
EF	319	Caloventor E- Home EHF-3D	E13598	1	Vía 05	Peaje	Ricchieri
SK	053	Silla Cajero tapizado negro	Sin N°	1	Vía 05	Peaje	Ricchieri
TR	104	Terminal correo neumático Telecom de cabina	Sin N°	1	Vía 05	Peaje	Ricchieri
AI	005	Aire acon. Coleman TSR	69611577	1	Vía 06	Peaje	Ricchieri
AI	613	Aire acon. Surrey split frío-calor c/control 3000F	0	1	Vía 06	Peaje	Ricchieri
CA	202	Cabina peaje de 1300	Sin N°	1	Vía 06	Peaje	Ricchieri
CM	040	Camara A.Dynamics ADCA470CAFP color	4V7365E	1	Vía 06	Peaje	Ricchieri
EC	005	Equipo de cabina	Sin N°	1	Vía 06	Peaje	Ricchieri
EF	318	Caloventor E- Home EHF-3D	E13720	1	Vía 06	Peaje	Ricchieri
SK	054	Silla Cajero tapizado negro	Sin N°	1	Vía 06	Peaje	Ricchieri
TR	105	Terminal correo neumático Telecom de cabina	Sin N°	1	Vía 06	Peaje	Ricchieri
AI	017	Aire acon. Coleman TSR	69611566	1	Vía 07	Peaje	Ricchieri
AI	614	Aire acon. Surrey split frío-calor c/control 3000F	0	1	Vía 07	Peaje	Ricchieri
CA	203	Cabina peaje de 1300	Sin N°	1	Vía 07	Peaje	Ricchieri
CM	041	Camara A.Dynamics ADCA470CAFP color	544540V	1	Vía 07	Peaje	Ricchieri
r	006	Equipo de cabina	Sin N°	1	Vía 07	Peaje	Ricchieri
L	317	Caloventor E- Home EHF-3D	E13573	1	Vía 07	Peaje	Ricchieri
SK	055	Silla Cajero tapizado negro	Sin N°	1	Vía 07	Peaje	Ricchieri
TR	106	Terminal correo neumático Telecom de cabina	Sin N°	1	Vía 07	Peaje	Ricchieri
AI	007	Aire acon. Coleman TSR	Sin N°	1	Vía 08	Peaje	Ricchieri
AI	615	Aire acon. Surrey split frío-calor c/control 3000F	0	1	Vía 08	Peaje	Ricchieri
CA	204	Cabina peaje de 1300	Sin N°	1	Vía 08	Peaje	Ricchieri
CM	042	Camara A.Dynamics ADCA470CAFP color	544546C	1	Vía 08	Peaje	Ricchieri
EC	007	Equipo de cabina	Sin N°	1	Vía 08	Peaje	Ricchieri
EF	316	Caloventor E- Home EHF-3D	E13574	1	Vía 08	Peaje	Ricchieri
SK	056	Silla Cajero tapizado negro	Sin N°	1	Vía 08	Peaje	Ricchieri
TR	107	Terminal correo neumático Telecom de cabina	Sin N°	1	Vía 08	Peaje	Ricchieri
AI	008	Aire acon. Coleman TSR	Sin N°	1	Vía 09	Peaje	Ricchieri
AI	616	Aire acon. Surrey split frío-calor c/control 3000F	0	1	Vía 09	Peaje	Ricchieri
CA	205	Cabina peaje de 1300	Sin N°	1	Vía 09	Peaje	Ricchieri
CM	043	Camara A.Dynamics ADCA470CAFP color	544541W	1	Vía 09	Peaje	Ricchieri
EC	008	Equipo de cabina	Sin N°	1	Vía 09	Peaje	Ricchieri
EF	315	Caloventor E- Home EHF-3D	E13714	1	Vía 09	Peaje	Ricchieri
SK	057	Silla Cajero tapizado negro	Sin N°	1	Vía 09	Peaje	Ricchieri
TR	108	Terminal correo neumático Telecom de cabina	Sin N°	1	Vía 09	Peaje	Ricchieri
AI	009	Aire acon. Coleman TSR	Sin N°	1	Vía 10	Peaje	Ricchieri
AI	617	Aire acon. Surrey split frío-calor c/control 3000F	0	1	Vía 10	Peaje	Ricchieri
CA	206	Cabina peaje de 1300	Sin N°	1	Vía 10	Peaje	Ricchieri
CM	044	Camara A.Dynamics ADCA470CAFP color	544115J	1	Vía 10	Peaje	Ricchieri

Bienes de Uso

Tipo	Cod.	Descripción	N°/S	Can.	Usuario	Depto.	Lugar
EC	009	Equipo de cabina	Sin N°	1	Vía 10	Peaje	Ricchieri
EF	314	Caloventor E- Home EHF-3D	E13716	1	Vía 10	Peaje	Ricchieri
SK	058	Silla Cajero tapizado negro	Sin N°	1	Vía 10	Peaje	Ricchieri
TR	109	Terminal correo neumático Telecom de cabina	Sin N°	1	Vía 10	Peaje	Ricchieri
AI	618	Aire acon. Surrey split frio-calor c/control 3000F	0	1	Vía 11	Peaje	Ricchieri
CA	207	Cabina peaje de 1300	Sin N°	1	Vía 11	Peaje	Ricchieri
CM	045	Camara A.Dynamics ADCA470CAFP color	544539U	1	Vía 11	Peaje	Ricchieri
EC	010	Equipo de cabina	Sin N°	1	Vía 11	Peaje	Ricchieri
EF	313	Caloventor E- Home EHF-3D	E13595	1	Vía 11	Peaje	Ricchieri
SK	059	Silla Cajero tapizado negro	Sin N°	1	Vía 11	Peaje	Ricchieri
TR	110	Terminal correo neumático Telecom de cabina	Sin N°	1	Vía 11	Peaje	Ricchieri
AI	011	Aire acon. Coleman TSR	Sin N°	1	Vía 12	Peaje	Ricchieri
AI	619	Aire acon. Surrey split frio-calor c/control 3000F	0	1	Vía 12	Peaje	Ricchieri
CA	208	Cabina peaje de 1300	Sin N°	1	Vía 12	Peaje	Ricchieri
CM	046	Camara A.Dynamics ADCA470CAFP color	509762T	1	Vía 12	Peaje	Ricchieri
EC	011	Equipo de cabina	Sin N°	1	Vía 12	Peaje	Ricchieri
EF	312	Caloventor E- Home EHF-3D	E13626	1	Vía 12	Peaje	Ricchieri
SK	060	Silla Cajero tapizado negro	Sin N°	1	Vía 12	Peaje	Ricchieri
TR	111	Terminal correo neumático Telecom de cabina	Sin N°	1	Vía 12	Peaje	Ricchieri
AI	012	Aire acon. Coleman TSR	Sin N°	1	Vía 13	Peaje	Ricchieri
AI	320	Aire acon. Surrey split frio-calor c/control 3000F	0	1	Vía 13	Peaje	Ricchieri
CA	209	Cabina peaje de 1300	Sin N°	1	Vía 13	Peaje	Ricchieri
CM	047	Camara A.Dynamics ADCA470CAFP color	544137H	1	Vía 13	Peaje	Ricchieri
EC	012	Equipo de cabina	Sin N°	1	Vía 13	Peaje	Ricchieri
EF	355	Caloventor Atma	Sin N°	1	Vía 13	Peaje	Ricchieri
SK	061	Silla Cajero tapizado negro	Sin N°	1	Vía 13	Peaje	Ricchieri
TR	115	Terminal correo neumático Telecom de cabina	Sin N°	1	Vía 13	Peaje	Ricchieri
AI	621	Aire acon. Surrey split frio-calor c/control 3000F	0	1	Vía 14	Peaje	Ricchieri
CA	210	Cabina peaje de 1300	Sin N°	1	Vía 14	Peaje	Ricchieri
CM	048	Camara A.Dynamics ADCA470CAFP color	544167Q	1	Vía 14	Peaje	Ricchieri
EC	013	Equipo de cabina	Sin N°	1	Vía 14	Peaje	Ricchieri
EF	356	Caloventor Zanuzzi	Sin N°	1	Vía 14	Peaje	Ricchieri
SK	062	Silla Cajero tapizado negro	Sin N°	1	Vía 14	Peaje	Ricchieri
TR	112	Terminal correo neumático Telecom de cabina	Sin N°	1	Vía 14	Peaje	Ricchieri
AI	014	Aire acon. Coleman TSR	Sin N°	1	Vía 15	Peaje	Ricchieri
AI	622	Aire acon. Surrey split frio-calor c/control 3000F	0	1	Vía 15	Peaje	Ricchieri
CA	151	Cabina peaje de 1000	Sin N°	1	Vía 15	Peaje	Ricchieri
CM	049	Camara A.Dynamics ADCA470CAFP color	544544A	1	Vía 15	Peaje	Ricchieri
EC	036	Equipo de cabina	Sin N°	1	Vía 15	Peaje	Ricchieri
EF	357	Caloventor Atma	Sin N°	1	Vía 15	Peaje	Ricchieri
SK	063	Silla Cajero tapizado negro	Sin N°	1	Vía 15	Peaje	Ricchieri
TR	113	Terminal correo neumático Telecom de cabina	Sin N°	1	Vía 15	Peaje	Ricchieri
AI	623	Aire acon. Surrey split frio-calor c/control 3000F	0	1	Vía 16	Peaje	Ricchieri
CA	211	Cabina peaje de 1300	Sin N°	1	Vía 16	Peaje	Ricchieri
CM	050	Camara A.Dynamics ADCA470CAFP color	544132C	1	Vía 16	Peaje	Ricchieri
EC	014	Equipo de cabina	Sin N°	1	Vía 16	Peaje	Ricchieri
EF	182	Caloventor LuxmanLFH-T1	Sin N°	1	Vía 16	Peaje	Ricchieri
SK	064	Silla Cajero tapizado negro	Sin N°	1	Vía 16	Peaje	Ricchieri
TR	114	Terminal correo neumático Telecom de cabina	Sin N°	1	Vía 16	Peaje	Ricchieri
AI	037	Aire acon. Coleman TSR	69611562	1	Vía 17	Peaje	Ricchieri
AI	624	Aire acon. Surrey split frio-calor c/control 3000F	0	1	Vía 17	Peaje	Ricchieri
CA	153	Cabina peaje de 1000 (elab. Propia)	Sin N°	1	Vía 17	Peaje	Ricchieri
CM	051	Camara A.Dynamics ADCA470CAFP color	544545B	1	Vía 17	Peaje	Ricchieri
EF	358	Caloventor Atma	Sin N°	1	Vía 17	Peaje	Ricchieri
SK	065	Silla Cajero tapizado negro	Sin N°	1	Vía 17	Peaje	Ricchieri
AI	016	Aire acon. Coleman TSR	Sin N°	1	Vía 18	Peaje	Ricchieri
AI	625	Aire acon. Surrey split frio-calor c/control 3000F	0	1	Vía 18	Peaje	Ricchieri
CA	212	Cabina peaje de 1300	Sin N°	1	Vía 18	Peaje	Ricchieri
CM	052	Camara A.Dynamics ADCA470CAFP color	544133D	1	Vía 18	Peaje	Ricchieri
EF	359	Caloventor Atma	Sin N°	1	Vía 18	Peaje	Ricchieri
SK	066	Silla Cajero tapizado negro	Sin N°	1	Vía 18	Peaje	Ricchieri
AI	626	Aire acon. Surrey split frio-calor c/control 3000F	0	1	Vía 19	Peaje	Ricchieri

Bienes de Uso

Tipo	Cod.	Descripción	N°/S	Can.	Usuario	Depto.	Lugar
CA	464	Cabina peaje simple	Sin N°	1	Vía 19	Peaje	Ricchieri
CM	167	Cámara de video tipo domo CM 903S-P	C0503-030102	1	Vía 19	Peaje	Ricchieri
EF	360	Caloventor Atma	Sin N°	1	Vía 19	Peaje	Ricchieri
SI	677	Silla alta fija (taburete)	Sin N°	1	Vía 19	Peaje	Ricchieri
AI	627	Aire acon. Surrey split frio-calor c/control 3000F	0	1	Vía 20	Peaje	Ricchieri
CA	405	Cabina peaje doble	Sin N°	1	Vía 20	Peaje	Ricchieri
CM	166	Cámara de video tipo domo CM 903S-P	C0503-030096	1	Vía 20	Peaje	Ricchieri
EF	361	Caloventor Atma	Sin N°	1	Vía 20	Peaje	Ricchieri
SK	067	Silla Cajero tapizado negro	Sin N°	1	Vía 20	Peaje	Ricchieri
CM	168	Cámara de video tipo domo CM 903S-P	C0503-030100	1	Vía 21	Peaje	Ricchieri
CM	264	Cámara de video CCD IK 3341 B/N	020044	1	Vía 21	Peaje	Ricchieri
SK	068	Silla Cajero tapizado negro	Sin N°	1	Vía 21	Peaje	Ricchieri
AI	628	Aire acon. Surrey split frio-calor c/control 3000F	0	1	Vía 22	Peaje	Ricchieri
CA	465	Cabina peaje simple	Sin N°	1	Vía 22	Peaje	Ricchieri
CM	014	Camara Samsung scc-100p	62ZR707192	1	Vía 22	Peaje	Ricchieri
CM	163	Cámara de video tipo domo CM 903S-P	C0503-030103	1	Vía 22	Peaje	Ricchieri
EF	362	Caloventor Ranser	Sin N°	1	Vía 22	Peaje	Ricchieri
SK	069	Silla Cajero tapizado negro	Sin N°	1	Vía 22	Peaje	Ricchieri
AI	010	Aire acon. Coleman TSR	Sin N°	1	Vía 23	Peaje	Ricchieri
AI	629	Aire acon. Surrey split frio-calor c/control 3000F	0	1	Vía 23	Peaje	Ricchieri
	213	Cabina peaje de 1300	Sin N°	1	Vía 23	Peaje	Ricchieri
CM	053	Camara A.Dynamics ADCA470CAFP color	544108B	1	Vía 23	Peaje	Ricchieri
EF	181	Caloventor LuxmanLFH-T1	Sin N°	1	Vía 23	Peaje	Ricchieri
SK	070	Silla Cajero tapizado negro	Sin N°	1	Vía 23	Peaje	Ricchieri
AI	021	Aire acon. Coleman TSR	69611545	1	Vía 24	Peaje	Ricchieri
AI	630	Aire acon. Surrey split frio-calor c/control 3000F	0	1	Vía 24	Peaje	Ricchieri
CA	154	Cabina peaje de 1000 (elab. Propia)	Sin N°	1	Vía 24	Peaje	Ricchieri
CM	054	Camara A.Dynamics ADCA470CAFP color	544536R	1	Vía 24	Peaje	Ricchieri
EF	363	Caloventor Zanuzzi	Sin N°	1	Vía 24	Peaje	Ricchieri
SK	071	Silla Cajero tapizado negro	Sin N°	1	Vía 24	Peaje	Ricchieri
AI	631	Aire acon. Surrey split frio-calor c/control 3000F	0	1	Vía 25	Peaje	Ricchieri
CA	214	Cabina peaje de 1300	Sin N°	1	Vía 25	Peaje	Ricchieri
CM	055	Camara A.Dynamics ADCA470CAFP color	544542X	1	Vía 25	Peaje	Ricchieri
EC	017	Equipo de cabina	Sin N°	1	Vía 25	Peaje	Ricchieri
EF	364	Caloventor Atma	Sin N°	1	Vía 25	Peaje	Ricchieri
SK	072	Silla Cajero tapizado negro	Sin N°	1	Vía 25	Peaje	Ricchieri
TR	117	Terminal correo neumático Telecom de cabina	Sin N°	1	Vía 25	Peaje	Ricchieri
AI	020	Aire acon. Coleman TSR	Sin N°	1	Vía 26	Peaje	Ricchieri
	532	Aire acon. Surrey split frio-calor c/control 3000F	0	1	Vía 26	Peaje	Ricchieri
CA	152	Cabina peaje de 1000	Sin N°	1	Vía 26	Peaje	Ricchieri
CM	056	Camara A.Dynamics ADCA470CAFP color	509599R	1	Vía 26	Peaje	Ricchieri
EC	016	Equipo de cabina	Sin N°	1	Vía 26	Peaje	Ricchieri
EF	365	Caloventor Atma	Sin N°	1	Vía 26	Peaje	Ricchieri
SK	073	Silla Cajero tapizado negro	Sin N°	1	Vía 26	Peaje	Ricchieri
TR	116	Terminal correo neumático Telecom de cabina	Sin N°	1	Vía 26	Peaje	Ricchieri
AI	633	Aire acon. Surrey split frio-calor c/control 3000F	0	1	Vía 27	Peaje	Ricchieri
CA	215	Cabina peaje de 1300	Sin N°	1	Vía 27	Peaje	Ricchieri
CM	057	Camara A.Dynamics ADCA470CAFP color	544128X	1	Vía 27	Peaje	Ricchieri
EC	018	Equipo de cabina	Sin N°	1	Vía 27	Peaje	Ricchieri
EF	180	Caloventor LuxmanLFH-T1	Sin N°	1	Vía 27	Peaje	Ricchieri
SK	074	Silla Cajero tapizado negro	Sin N°	1	Vía 27	Peaje	Ricchieri
TR	118	Terminal correo neumático Telecom de cabina	Sin N°	1	Vía 27	Peaje	Ricchieri
AI	022	Aire acon. Coleman TSR	Sin N°	1	Vía 28	Peaje	Ricchieri
AI	634	Aire acon. Surrey split frio-calor c/control 3000F	0	1	Vía 28	Peaje	Ricchieri
CA	216	Cabina peaje de 1300	Sin N°	1	Vía 28	Peaje	Ricchieri
CM	058	Camara A.Dynamics ADCA470CAFP color	544535Q	1	Vía 28	Peaje	Ricchieri
EC	019	Equipo de cabina	Sin N°	1	Vía 28	Peaje	Ricchieri
EF	366	Caloventor Atma	Sin N°	1	Vía 28	Peaje	Ricchieri
SK	075	Silla Cajero tapizado negro	Sin N°	1	Vía 28	Peaje	Ricchieri
TR	119	Terminal correo neumático Telecom de cabina	Sin N°	1	Vía 28	Peaje	Ricchieri
AI	023	Aire acon. Coleman TSR	Sin N°	1	Vía 29	Peaje	Ricchieri
AI	635	Aire acon. Surrey split frio-calor c/control 3000F	0	1	Vía 29	Peaje	Ricchieri

Bienes de Uso

Tipo	Cod.	Descripción	N°/S	Can.	Usuario	Depto.	Lugar
CA	217	Cabina peaje de 1300	Sin N°	1	Vía 29	Peaje	Ricchieri
CM	059	Camara A.Dynamics ADCA470CAFP color	544537E	1	Vía 29	Peaje	Ricchieri
EC	020	Equipo de cabina	Sin N°	1	Vía 29	Peaje	Ricchieri
EF	367	Caloventor Atma	Sin N°	1	Vía 29	Peaje	Ricchieri
SK	076	Silla Cajero tapizado negro	Sin N°	1	Vía 29	Peaje	Ricchieri
TR	120	Terminal correo neumático Telecom de cabina	Sin N°	1	Vía 29	Peaje	Ricchieri
AI	024	Aire acon. Coleman TSR	Sin N°	1	Vía 30	Peaje	Ricchieri
AI	636	Aire acon. Surrey split frio-calor c/control 3000F	0	1	Vía 30	Peaje	Ricchieri
CA	218	Cabina peaje de 1300	Sin N°	1	Vía 30	Peaje	Ricchieri
CM	060	Camara A.Dynamics ADCA470CAFP color	544119N	1	Vía 30	Peaje	Ricchieri
EC	021	Equipo de cabina	Sin N°	1	Vía 30	Peaje	Ricchieri
EF	368	Caloventor Atma	Sin N°	1	Vía 30	Peaje	Ricchieri
SK	077	Silla Cajero tapizado negro	Sin N°	1	Vía 30	Peaje	Ricchieri
TR	121	Terminal correo neumático Telecom de cabina	Sin N°	1	Vía 30	Peaje	Ricchieri
AI	019	Aire acon. Coleman TSR	69611691	1	Vía 31	Peaje	Ricchieri
AI	637	Aire acon. Surrey split frio-calor c/control 3000F	0	1	Vía 31	Peaje	Ricchieri
CA	219	Cabina peaje de 1300	Sin N°	1	Vía 31	Peaje	Ricchieri
CM	061	Camara A.Dynamics ADCA470CAFP color	544547D	1	Vía 31	Peaje	Ricchieri
EC	022	Equipo de cabina	Sin N°	1	Vía 31	Peaje	Ricchieri
FF	179	Caloventor LuxmanLFH-T1	Sin N°	1	Vía 31	Peaje	Ricchieri
	J78	Silla Cajero tapizado negro	Sin N°	1	Vía 31	Peaje	Ricchieri
TR	122	Terminal correo neumático Telecom de cabina	Sin N°	1	Vía 31	Peaje	Ricchieri
AI	026	Aire acon. Coleman TSR	69611681	1	Vía 32	Peaje	Ricchieri
AI	638	Aire acon. Surrey split frio-calor c/control 3000F	0	1	Vía 32	Peaje	Ricchieri
CA	220	Cabina peaje de 1300	Sin N°	1	Vía 32	Peaje	Ricchieri
CM	074	Camara A.Dynamics ADCA470CAFP color	0	1	Vía 32	Peaje	Ricchieri
EC	023	Equipo de cabina	Sin N°	1	Vía 32	Peaje	Ricchieri
EF	369	Caloventor Atma	Sin N°	1	Vía 32	Peaje	Ricchieri
SK	079	Silla Cajero tapizado negro	Sin N°	1	Vía 32	Peaje	Ricchieri
TR	123	Terminal correo neumático Telecom de cabina	Sin N°	1	Vía 32	Peaje	Ricchieri
AI	027	Aire acon. Coleman TSR	Sin N°	1	Vía 33	Peaje	Ricchieri
AI	639	Aire acon. Surrey split frio-calor c/control 3000F	0	1	Vía 33	Peaje	Ricchieri
CA	221	Cabina peaje de 1300	Sin N°	1	Vía 33	Peaje	Ricchieri
CM	075	Camara A.Dynamics ADCA470CAFP color	0	1	Vía 33	Peaje	Ricchieri
EC	024	Equipo de cabina	Sin N°	1	Vía 33	Peaje	Ricchieri
EF	370	Caloventor Atma	Sin N°	1	Vía 33	Peaje	Ricchieri
SK	080	Silla Cajero tapizado negro	Sin N°	1	Vía 33	Peaje	Ricchieri
TR	124	Terminal correo neumático Telecom de cabina	Sin N°	1	Vía 33	Peaje	Ricchieri
	028	Aire acon. Coleman TSR	Sin N°	1	Vía 34	Peaje	Ricchieri
AI	640	Aire acon. Surrey split frio-calor c/control 3000F	0	1	Vía 34	Peaje	Ricchieri
CA	222	Cabina peaje de 1300	Sin N°	1	Vía 34	Peaje	Ricchieri
CM	076	Camara A.Dynamics ADCA470CAFP color	0	1	Vía 34	Peaje	Ricchieri
EC	025	Equipo de cabina	Sin N°	1	Vía 34	Peaje	Ricchieri
EF	371	Caloventor Atma	Sin N°	1	Vía 34	Peaje	Ricchieri
SK	081	Silla Cajero tapizado negro	Sin N°	1	Vía 34	Peaje	Ricchieri
TR	125	Terminal correo neumático Telecom de cabina	Sin N°	1	Vía 34	Peaje	Ricchieri
AI	029	Aire acon. Coleman TSR	Sin N°	1	Vía 35	Peaje	Ricchieri
AI	641	Aire acon. Surrey split frio-calor c/control 3000F	0	1	Vía 35	Peaje	Ricchieri
CA	223	Cabina peaje de 1300	Sin N°	1	Vía 35	Peaje	Ricchieri
CM	077	Camara A.Dynamics ADCA470CAFP color	0	1	Vía 35	Peaje	Ricchieri
EC	026	Equipo de cabina	Sin N°	1	Vía 35	Peaje	Ricchieri
EF	372	Caloventor Atma	Sin N°	1	Vía 35	Peaje	Ricchieri
SK	082	Silla Cajero tapizado negro	Sin N°	1	Vía 35	Peaje	Ricchieri
TR	126	Terminal correo neumático Telecom de cabina	Sin N°	1	Vía 35	Peaje	Ricchieri
AI	030	Aire acon. Coleman TSR	Sin N°	1	Vía 36	Peaje	Ricchieri
AI	642	Aire acon. Surrey split frio-calor c/control 3000F	0	1	Vía 36	Peaje	Ricchieri
CA	104	Cabina peaje de 1100	Sin N°	1	Vía 36	Peaje	Ricchieri
CM	078	Camara A.Dynamics ADCA470CAFP color	0	1	Vía 36	Peaje	Ricchieri
EF	373	Caloventor Zanuzzi	Sin N°	1	Vía 36	Peaje	Ricchieri
SK	083	Silla Cajero tapizado negro	Sin N°	1	Vía 36	Peaje	Ricchieri
TR	127	Terminal correo neumático Telecom de cabina	Sin N°	1	Vía 36	Peaje	Ricchieri
AI	031	Aire acon. Coleman TSR	Sin N°	1	Vía 37	Peaje	Ricchieri

Bienes de Uso

Tipo	Cod.	Descripción	N°/S	Can.	Usuario	Depto.	Lugar
AI	643	Aire acon. Surrey split frio-calor c/control 3000F	0	1	Vía 37	Peaje	Ricchieri
CA	105	Cabina peaje de 1100	Sin N°	1	Vía 37	Peaje	Ricchieri
CM	079	Camara A.Dynamics ADCA470CAFP color	0	1	Vía 37	Peaje	Ricchieri
EF	374	Caloventor Atma	Sin N°	1	Vía 37	Peaje	Ricchieri
SK	084	Silla Cajero tapizado negro	Sin N°	1	Vía 37	Peaje	Ricchieri
TR	128	Terminal correo neumático Telecom de cabina	Sin N°	1	Vía 37	Peaje	Ricchieri
AI	032	Aire acon. Coleman TSR	Sin N°	1	Vía 38	Peaje	Ricchieri
AI	644	Aire acon. Surrey split frio-calor c/control 3000F	0	1	Vía 38	Peaje	Ricchieri
CA	106	Cabina peaje de 1100	Sin N°	1	Vía 38	Peaje	Ricchieri
CM	080	Camara A.Dynamics ADCA470CAFP color	0	1	Vía 38	Peaje	Ricchieri
EF	375	Caloventor Atma	Sin N°	1	Vía 38	Peaje	Ricchieri
SK	085	Silla Cajero tapizado negro	Sin N°	1	Vía 38	Peaje	Ricchieri
TR	129	Terminal correo neumático Telecom de cabina	Sin N°	1	Vía 38	Peaje	Ricchieri
AI	645	Aire acon. Surrey split frio-calor c/control 3000F	0	1	Vía 39	Peaje	Ricchieri
CA	242	Cabina peaje de 1300	Sin N°	1	Vía 39	Peaje	Ricchieri
CM	216	Cámara de video EJEHSA Sharp	Sin N°	1	Vía 39	Peaje	Ricchieri
CM	238	Cámara Domo 330TVL, 2lux, 12VDC, color TC-2902UT	C11600365	1	Vía 39	Peaje	Ricchieri
EF	376	Caloventor Atma	Sin N°	1	Vía 39	Peaje	Ricchieri
SK	086	Silla Cajero tapizado negro	Sin N°	1	Vía 39	Peaje	Ricchieri
AI	033	Aire acon. Coleman TSR	39511669	1	Vía 40	Peaje	Ricchieri
AI	646	Aire acon. Surrey split frio-calor c/control 3000F	0	1	Vía 40	Peaje	Ricchieri
CA	224	Cabina peaje de 1300	Sin N°	1	Vía 40	Peaje	Ricchieri
CM	081	Camara A.Dynamics ADCA470CAFP color	0	1	Vía 40	Peaje	Ricchieri
EF	377	Caloventor Atma	Sin N°	1	Vía 40	Peaje	Ricchieri
SK	087	Silla Cajero tapizado negro	Sin N°	1	Vía 40	Peaje	Ricchieri
TR	130	Terminal correo neumático Telecom de cabina	Sin N°	1	Vía 40	Peaje	Ricchieri
AI	116	Aire acon. BGH frio 2300 ventana	0	1	Vigilancia	SSGG	Ricchieri
CA	003	Cabina colectora	Sin N°	1	Vigilancia	SSGG	Ricchieri
SI	706	Silla fija gris	Sin N°	1	Vigilancia	SSGG	Ricchieri
SK	109	Silla Dorsum p/cajero	Sin N°	1	Vigilancia	SSGG	Ricchieri
TE	277	Teléfono General Electric 2-9169 A	90058818	1	Vigilancia	SSGG	Ricchieri
AI	414	Aire acon. Surrey split frio-calor c/control 3000F	Sin N°	1	A. Vial	A. Vial	T. Suarez
AI	415	Aire acon. Surrey split frio-calor c/control 4500F	Sin N°	1	A. Vial	A. Vial	T. Suarez
AR	735	Armario 8pb metal 105x50x190	Sin N°	1	A. Vial	A. Vial	T. Suarez
BI	449	Biblioteca 6e 90x40x170 2 PB	Sin N°	1	A. Vial	A. Vial	T. Suarez
ES	090	Escritorio 2c 120x70x75	Sin N°	1	A. Vial	A. Vial	T. Suarez
EW	037	Estantería Morwin 5e 90x45x200	Sin N°	1	A. Vial	A. Vial	T. Suarez
EW	519	Estantería Morwin 5e 90x60x200	Sin N°	1	A. Vial	A. Vial	T. Suarez
	001	Fax Panasonic KXF 130	4DAHD24525	1	A. Vial	A. Vial	T. Suarez
FL	120	Heladera Consul 219L	Sin N°	1	A. Vial	A. Vial	T. Suarez
MI	022	Microondas Global Home	0	1	A. Vial	A. Vial	T. Suarez
SI	365	Silla c/rueda cuerina negra	Sin N°	1	A. Vial	A. Vial	T. Suarez
SI	366	Silla c/rueda cuerina negra	Sin N°	1	A. Vial	A. Vial	T. Suarez
SI	368	Silla c/rueda cuerina negra	Sin N°	1	A. Vial	A. Vial	T. Suarez
AR	638	Armario 6pb metal 80x50x200	Sin N°	1	Archivo	Peaje	T. Suarez
ES	100	Escritorio 2c 120x70x75	Sin N°	1	Archivo	Peaje	T. Suarez
MI	019	Microondas BGH Quick Chef	0	1	Archivo	Peaje	T. Suarez
MU	130	Mueble 4pc 200x100x55 2e y bib.200x120x40 4e cereg.	Sin N°	1	Archivo	Peaje	T. Suarez
EA	204	Estabilizador EP-815	Sin N°	1	Bomberos	A. Vial	T. Suarez
CN	104	Central de Incendio Cofen CD 9504	Sin N°	1	Casamata	Peaje	T. Suarez
PU	006	Pupitre 171x070(elab.propia)	Sin N°	1	Casamata	Peaje	T. Suarez
SW	103	Switcher video	Sin N°	1	Casamata	Peaje	T. Suarez
TE	262	Teléfono General Electric 2-9169 A	80314437	1	Casamata	Peaje	T. Suarez
BI	368	Biblioteca 3e 95x37x161	Sin N°	1	Cepau	Peaje	T. Suarez
BI	369	Biblioteca 3e 95x37x161	Sin N°	1	Cepau	Peaje	T. Suarez
ES	087	Escritorio 2c 120x70x75	Sin N°	1	Cepau	Peaje	T. Suarez
MU	110	Mueble 2pc 1e 95x42x160	Sin N°	1	Cepau	Peaje	T. Suarez
MU	240	Mueble bajo 2pc 095x45x75	Sin N°	1	Cepau	Peaje	T. Suarez
SI	945	Silla fija PVC negro pata metal	Sin N°	1	Cepau	Peaje	T. Suarez
TE	267	Teléfono General Electric 2-9169 A	80312874-	1	Cepau	Peaje	T. Suarez
CF	021	Caja seguridad ignifuga 70x50x50	Sin N°	1	Depósito	Tecnología	T. Suarez
CM	169	Cámara de video tipo domo CM 903S-P	C0503-030101	1	Depósito	Tecnología	T. Suarez

Bienes de Uso

Tipo	Cod.	Descripción	Nº/S	Can.	Usuario	Depto.	Lugar
GE	402	Grupo electrogeno Onan 176DGFC 220 kva, SPEC 4144413, MOTOR N°45804208 v llave transferencia Onan OT400 N°D990893547	B99858398	1	Edificio	M. El.	T. Suarez
AI	510	Aire acon. central Bryan de 5 Ton. frio-calor	Sin N°	1	Edificio	SSGG	T. Suarez
AI	511	Aire acon. central Bryan de 5 Ton. frio-calor	Sin N°	1	Edificio	SSGG	T. Suarez
PM	001	Planta tratamieto cloacal	Sin N°	1	Edificio	SSGG	T. Suarez
CM	206	Cámara de video (Domo)	Sin N°	1	Edificio	Tecnología	T. Suarez
CM	207	Cámara de video (Domo)	Sin N°	1	Edificio	Tecnología	T. Suarez
CM	208	Cámara de video (Domo)	Sin N°	1	Edificio	Tecnología	T. Suarez
CM	228	Cámara de video EJEHSA Sharp	Sin N°	1	Edificio	Tecnología	T. Suarez
CM	141	Cámara de video Domo	Sin N°	1	Exterior edificio	Tecnología	T. Suarez
CM	209	Cámara de video EJEHSA Sharp	Sin N°	1	Exterior edificio	Tecnología	T. Suarez
CM	210	Cámara de video EJEHSA Sharp	Sin N°	1	Exterior edificio	Tecnología	T. Suarez
CM	211	Cámara de video EJEHSA Sharp	Sin N°	1	Exterior edificio	Tecnología	T. Suarez
CM	212	Cámara de video EJEHSA Sharp	Sin N°	1	Exterior edificio	Tecnología	T. Suarez
ES	311	Escritorio 4c 180x80x75	Sin N°	1	Gcia	Peaje	T. Suarez
SK	092	Silla Dorsum p/cajero	Sin N°	1	Gcia	Peaje	T. Suarez
SK	093	Silla Dorsum p/cajero	Sin N°	1	Gcia	Peaje	T. Suarez
SK	094	Silla Dorsum p/cajero	Sin N°	1	Gcia	Peaje	T. Suarez
SK	095	Silla Dorsum p/cajero	Sin N°	1	Gcia	Peaje	T. Suarez
SO	464	Sillon negro Ethika 701	Sin N°	1	Gcia	Peaje	T. Suarez
AI	132	Aire acon. Surrey frio 2500 ventana	0	1	Guardia	M. El.	T. Suarez
AR	471	Armario 4pb metal 52x52x183	Sin N°	1	Guardia	M. El.	T. Suarez
	324	Armario 6pb metal 77x52x183	Sin N°	1	Guardia	M. El.	T. Suarez
EF	177	Caloventor LuxmanLFH-T1	Sin N°	1	Guardia	M. El.	T. Suarez
ES	136	Escritorio 2c 120x70x75 enchapado ceregeira	Sin N°	1	Guardia	M. El.	T. Suarez
SI	505	Silla cajero c/rueda y neumático	Sin N°	1	Guardia	M. El.	T. Suarez
SI	765	Silla fija gris	Sin N°	1	Guardia	M. El.	T. Suarez
SI	766	Silla fija gris	Sin N°	1	Guardia	M. El.	T. Suarez
TE	405	Teléfono Panasonic Autologic	Sin N°	1	Guardia	M. El.	T. Suarez
RE	007	Reloj de ingreso	Sin N°	1	Hall	RRHH	T. Suarez
BI	433	Biblioteca 4e 95x45x166 2 PB	Sin N°	1	Jefe Peaje	Peaje	T. Suarez
ES	153	Escritorio 2c 140x75x75	Sin N°	1	Jefe Peaje	Peaje	T. Suarez
EZ	189	Escritorio PC 94x50x75 c/bandeja teclado	Sin N°	1	Jefe Peaje	Peaje	T. Suarez
MU	239	Mueble bajo 2pc 095x45x75	Sin N°	1	Jefe Peaje	Peaje	T. Suarez
PE	142	Perchero c/parag. metal	Sin N°	1	Jefe Peaje	Peaje	T. Suarez
SI	948	Silla fija PVC negro pata metal	Sin N°	1	Jefe Peaje	Peaje	T. Suarez
SI	949	Silla fija PVC negro pata metal	Sin N°	1	Jefe Peaje	Peaje	T. Suarez
SO	376	Sillon negro Ethika 700	Sin N°	1	Jefe Peaje	Peaje	T. Suarez
TE	522	Teléfono Avaya 1403	0	1	Jefe Peaje	Peaje	T. Suarez
EF	379	Caloventor Atma	Sin N°	1	Limpieza	SSGG	T. Suarez
EA	107	Estantería Morwin 5e 90x45x200	Sin N°	1	Limpieza	SSGG	T. Suarez
	339	Silla dorsum con apolla brazo tap negro	Sin N°	1	Limpieza	SSGG	T. Suarez
CM	142	Cámara de video Domo	Sin N°	1	Pasillo	Tecnología	T. Suarez
CM	143	Cámara de video Domo	Sin N°	1	Pasillo	Tecnología	T. Suarez
AI	402	Aire acon. Fujitsu split frio-calor c/control	E000335	1	S. Técnico	Tecnología	T. Suarez
AI	550	Aire acon. Carrier split frio-calor c/control 3000F	0	1	S. Técnico	Tecnología	T. Suarez
AR	311	Armario 2pb metal 90x45x180	Sin N°	1	S. Técnico	Tecnología	T. Suarez
AR	623	Armario 6pb metal 77x52x183	Sin N°	1	S. Técnico	Tecnología	T. Suarez
AS	003	Aspiradora Power Tools	Sin N°	1	S. Técnico	Tecnología	T. Suarez
CJ	501	Cajonera 5 cajones 054x054x078(elab.propia)	Sin N°	1	S. Técnico	Tecnología	T. Suarez
CJ	502	Cajonera 5 cajones 054x054x078(elab.propia)	Sin N°	1	S. Técnico	Tecnología	T. Suarez
CJ	503	Cajonera 5 cajones 054x054x078(elab.propia)	Sin N°	1	S. Técnico	Tecnología	T. Suarez
CM	144	Cámara de video Domo	Sin N°	1	S. Técnico	Tecnología	T. Suarez
CM	153	Cámara de video Domo	Sin N°	1	S. Técnico	Tecnología	T. Suarez
CM	157	Cámara de video Domo	Sin N°	1	S. Técnico	Tecnología	T. Suarez
CM	237	Cámara Domo 330TVL, 2lux, 12VDC, color TC-2902UT	C11600355	1	S. Técnico	Tecnología	T. Suarez
CM	239	Cámara Domo 330TVL, 2lux, 12VDC, color TC-2902UT	C11600380	1	S. Técnico	Tecnología	T. Suarez
CM	240	Cámara Domo 330TVL, 2lux, 12VDC, color TC-2902UT	C40200644	1	S. Técnico	Tecnología	T. Suarez
CN	206	Central telefónica Alcatel 4400	Sin N°	1	S. Técnico	Tecnología	T. Suarez
EA	008	Estabilizador tensión Worker kva	Sin N°	1	S. Técnico	Tecnología	T. Suarez
EA	009	Estabilizador tensión Worker kva	Sin N°	1	S. Técnico	Tecnología	T. Suarez
EA	010	Estabilizador tensión Worker kva	Sin N°	1	S. Técnico	Tecnología	T. Suarez
EA	011	Estabilizador tensión Worker kva	Sin N°	1	S. Técnico	Tecnología	T. Suarez

Bienes de Uso

Tipo Cod.	Descripción	Nº/S	Can.	Usuario	Depto.	Lugar
EE 001	Estante de pared 259x060 (repisa)(elab.propia)	Sin N°	1	S. Técnico	Tecnología	T. Suarez
EE 002	Estante de pared 071x030 (repisa)(elab.propia)	Sin N°	1	S. Técnico	Tecnología	T. Suarez
EE 003	Estante de pared 072x042 (repisa)(elab.propia)	Sin N°	1	S. Técnico	Tecnología	T. Suarez
ES 089	Escritorio 2c 120x70x75	Sin N°	1	S. Técnico	Tecnología	T. Suarez
EW 084	Estantería Morwin 5e 90x45x200	Sin N°	1	S. Técnico	Tecnología	T. Suarez
EW 085	Estantería Morwin 5e 90x45x200	Sin N°	1	S. Técnico	Tecnología	T. Suarez
EW 086	Estantería Morwin 5e 90x45x200	Sin N°	1	S. Técnico	Tecnología	T. Suarez
EW 088	Estantería Morwin 5e 90x45x200	Sin N°	1	S. Técnico	Tecnología	T. Suarez
EW 095	Estantería Morwin 5e 90x45x200	Sin N°	1	S. Técnico	Tecnología	T. Suarez
EW 302	Estantería Morwin 5e y cajones 90x45x200	Sin N°	1	S. Técnico	Tecnología	T. Suarez
FI 209	Fichero 4c 48x68x134 metal	Sin N°	1	S. Técnico	Tecnología	T. Suarez
HE 118	Heladera Gafa HG 125 1P	Sin N°	1	S. Técnico	Tecnología	T. Suarez
MU 202	Mueble bajo 2pc 095x42x81	Sin N°	1	S. Técnico	Tecnología	T. Suarez
OS 003	Fuente Variable TES 6220	956977	1	S. Técnico	Tecnología	T. Suarez
OS 005	Fascimetro YF-80	00000362	1	S. Técnico	Tecnología	T. Suarez
PE 144	Perchero c/parag. metal	Sin N°	1	S. Técnico	Tecnología	T. Suarez
PU 009	Pupitre 259x076(elab.propia)	Sin N°	1	S. Técnico	Tecnología	T. Suarez
PU 010	Pupitre 259x076(elab.propia)	Sin N°	1	S. Técnico	Tecnología	T. Suarez
PU 011	Pupitre120x070(elab.propia)	Sin N°	1	S. Técnico	Tecnología	T. Suarez
RK 008	Rack medio	Sin N°	1	S. Técnico	Tecnología	T. Suarez
SI 362	Silla c/rueda cuerina negra	Sin N°	1	S. Técnico	Tecnología	T. Suarez
363	Silla c/rueda cuerina negra	Sin N°	1	S. Técnico	Tecnología	T. Suarez
SO 377	Sillon negro Ethika 700	Sin N°	1	S. Técnico	Tecnología	T. Suarez
SO 378	Sillon negro Ethika 700	Sin N°	1	S. Técnico	Tecnología	T. Suarez
TE 263	Teléfono General Electric 2-9169 A	80314161	1	S. Técnico	Tecnología	T. Suarez
TE 273	Teléfono General Electric 2-9169 A	80312889	1	S. Técnico	Tecnología	T. Suarez
TE 501	Teléfono Avaya 1403	0	1	S. Técnico	Tecnología	T. Suarez
TR 139	Terminal correo neumático Telecom de cabina	Sin N°	1	S. Técnico	Tecnología	T. Suarez
AN 104	Anafe 2 hornallas	Sin N°	1	Sala Break	Peaje	T. Suarez
HE 103	Heladera Kelvinator 54x54x122	Sin N°	1	Sala Break	Peaje	T. Suarez
ME 443	Mesa formica base metal de 80x80x75	Sin N°	1	Sala Break	Peaje	T. Suarez
ME 444	Mesa formica base metal de 80x80x75	Sin N°	1	Sala Break	Peaje	T. Suarez
MI 012	Microondas Whirlpool	0	1	Sala Break	Peaje	T. Suarez
SI 946	Silla fija PVC negro pata metal	Sin N°	1	Sala Break	Peaje	T. Suarez
SI 947	Silla fija PVC negro pata metal	Sin N°	1	Sala Break	Peaje	T. Suarez
TV 003	TV Hitachi 21" stereo c/control	8879	1	Sala Break	Peaje	T. Suarez
EW 108	Estantería Morwin 5e 90x45x200	Sin N°	1	Subestacion	M. El.	T. Suarez
SI 061	Silla apilable pvc marrón	Sin N°	1	Subestacion	M. El.	T. Suarez
BI 432	Biblioteca 4e 95x45x166 2 PB	Sin N°	1	Supervisión	Peaje	T. Suarez
F ^ 208	Estabilizador EP-815	8253457	1	Supervisión	Peaje	T. Suarez
108	Heladera Gafa HG 225 1P	Sin N°	1	Supervisión	Peaje	T. Suarez
MU 237	Mueble bajo 2pc 095x45x75	Sin N°	1	Supervisión	Peaje	T. Suarez
PE 143	Perchero c/parag. metal	Sin N°	1	Supervisión	Peaje	T. Suarez
PR 003	Porta llave x100	Sin N°	1	Supervisión	Peaje	T. Suarez
PU 007	Pupitre 190x075(elab.propia)	Sin N°	1	Supervisión	Peaje	T. Suarez
PU 008	Pupitre 224x075(elab.propia)	Sin N°	1	Supervisión	Peaje	T. Suarez
SO 375	Sillon negro Ethika 700	Sin N°	1	Supervisión	Peaje	T. Suarez
TE 258	Teléfono General Electric 2-9169 A	8027822	1	Supervisión	Peaje	T. Suarez
TE 556	Teléfono Avaya 1408	0	1	Supervisión	Peaje	T. Suarez
VI 506	Intellex Digital DVMS d60032P-048	0	1	Supervisión	Peaje	T. Suarez
AI 404	Aire acon. Fedders split frio-calor c/control	FH1444-1806	1	SUTPA - TS	Peaje	T. Suarez
CD 010	Tiro balanceado Orbis calorama	Sin N°	1	SUTPA - TS	Peaje	T. Suarez
EF 178	Caloventor LuxmanLFH-T1	Sin N°	1	SUTPA - TS	Peaje	T. Suarez
ES 116	Escritorio 2c 120x75x75	Sin N°	1	SUTPA - TS	Peaje	T. Suarez
EZ 101	Escritorio PC 83x43x77 c/bandeja teclado	Sin N°	1	SUTPA - TS	Peaje	T. Suarez
MU 221	Mueble bajo 2pc 100x44x75	Sin N°	1	SUTPA - TS	Peaje	T. Suarez
SO 379	Sillon negro Ethika 700	Sin N°	1	SUTPA - TS	Peaje	T. Suarez
AI 133	Aire acon. Surrey frio 2500 ventana	0	1	Taller	SSGG	T. Suarez
AI 647	Aire acon. Surrey split frio-calor c/control 3000F	0	1	Taller	SSGG	T. Suarez
AR 313	Armario 2pb metal 90x45x180	Sin N°	1	Taller	SSGG	T. Suarez
AR 463	Armario 4pb metal 52x52x183	Sin N°	1	Taller	SSGG	T. Suarez
BI 364	Biblioteca 3e 95x37x161	Sin N°	1	Taller	SSGG	T. Suarez

Bienes de Uso

Tipo	Cod.	Descripción	Nº/S	Can.	Usuario	Depto.	Lugar
BN	202	Banco múltiple de trabajo con 1 estante 1,90x0,45	Sin N°	1	Taller	SSGG	T. Suarez
EW	089	Estantería Morwin 5e 90x45x200	Sin N°	1	Taller	SSGG	T. Suarez
EW	090	Estantería Morwin 5e 90x45x200	Sin N°	1	Taller	SSGG	T. Suarez
MU	044	Mueble 2pc 100x45x40 enchapado	Sin N°	1	Taller	SSGG	T. Suarez
PE	134	Perchero c/parag. metal	Sin N°	1	Taller	SSGG	T. Suarez
SI	640	Silla dorsum con apolla brazo tap negro	Sin N°	1	Taller	SSGG	T. Suarez
TE	406	Teléfono Panasonic Autologic	Sin N°	1	Taller	SSGG	T. Suarez
TT	022	Termotanque 120 lts. Electrico EMEGE	Sin N°	1	Taller	SSGG	T. Suarez
CF	011	Caja fuerte 140x80x120	Sin N°	1	Tesorería	Finanzas	T. Suarez
CF	012	Caja pasadora 2 puertas con trompo	Sin N°	1	Tesorería	Finanzas	T. Suarez
CG	002	Caja porta dinero	Sin N°	1	Tesorería	Finanzas	T. Suarez
CJ	305	Cajonera 4c c/ruedas 50x50x63	Sin N°	1	Tesorería	Finanzas	T. Suarez
CK	201	Calculadora Citizen 355DPIII	20100868	1	Tesorería	Finanzas	T. Suarez
CK	468	Calculadora Cifra 230 PR	Sin N°	1	Tesorería	Finanzas	T. Suarez
CK	552	Calculadora Cifra 251	0	1	Tesorería	Finanzas	T. Suarez
CL	003	Clasificadora de monedas De La Rue Mach 3	Sin N°	1	Tesorería	Finanzas	T. Suarez
CL	004	Clasificadora de monedas De La Rue Mach 3	Sin N°	1	Tesorería	Finanzas	T. Suarez
CM	145	Cámara de video Domo	Sin N°	1	Tesorería	Finanzas	T. Suarez
CM	146	Cámara de video Domo	Sin N°	1	Tesorería	Finanzas	T. Suarez
CM	147	Cámara de video Domo	Sin N°	1	Tesorería	Finanzas	T. Suarez
CM	148	Cámara de video Domo	Sin N°	1	Tesorería	Finanzas	T. Suarez
	003	Contador de monedas Billcon CVK 70	97E2871	1	Tesorería	Finanzas	T. Suarez
CQ	005	Contador de monedas C. Ayling	Sin N°	1	Tesorería	Finanzas	T. Suarez
CQ	012	Contador de Billetes De la RueEU 8626	0	1	Tesorería	Finanzas	T. Suarez
CQ	013	Contador de Billetes C. Ayling	0	1	Tesorería	Finanzas	T. Suarez
EE	004	Estante de pared 260x035 (repisa)(elab.propia)	Sin N°	1	Tesorería	Finanzas	T. Suarez
EE	005	Estante de pared 260x035 (repisa)(elab.propia)	Sin N°	1	Tesorería	Finanzas	T. Suarez
EF	378	Caloventor Zanuzzi	Sin N°	1	Tesorería	Finanzas	T. Suarez
ES	186	Escritorio 2c 140x75x75	Sin N°	1	Tesorería	Finanzas	T. Suarez
EV	522	Estanteria metalica 4 estantes 180x53x176	Sin N°	1	Tesorería	Finanzas	T. Suarez
EZ	188	Escritorio PC 94x50x75 c/bandeja teclado	Sin N°	1	Tesorería	Finanzas	T. Suarez
HE	119	Heladera Patrick 129 1P	Sin N°	1	Tesorería	Finanzas	T. Suarez
ME	204	Mesa 260x060 c/estante 257x035 c/tapa 60x90(elab.propia)	Sin N°	1	Tesorería	Finanzas	T. Suarez
ME	205	Mesa 201x060 c/estante 215x035 c/tapa 60x90(elab.propia)	Sin N°	1	Tesorería	Finanzas	T. Suarez
MU	022	Mueble 1e 100x45x95 enchapado	Sin N°	1	Tesorería	Finanzas	T. Suarez
MU	049	Mueble 2pc 100x45x75 c/bandeja teclado enchapado	Sin N°	1	Tesorería	Finanzas	T. Suarez
MU	104	Mueble 2pb 110x33x130 madera	Sin N°	1	Tesorería	Finanzas	T. Suarez
MU	232	Mueble bajo 2pc 110x40x60	Sin N°	1	Tesorería	Finanzas	T. Suarez
MU	245	Mueble bajo 2pc 095x45x75	Sin N°	1	Tesorería	Finanzas	T. Suarez
PF	139	Perchero c/parag. metal	Sin N°	1	Tesorería	Finanzas	T. Suarez
	012	Pupitre123x045(elab.propia)	Sin N°	1	Tesorería	Finanzas	T. Suarez
PU	013	Pupitre132x045(elab.propia)	Sin N°	1	Tesorería	Finanzas	T. Suarez
SB	008	Sella bolsa Lantec KF300HC	Sin N°	1	Tesorería	Finanzas	T. Suarez
SB	009	Sella bolsa Lantec KF300HC	Sin N°	1	Tesorería	Finanzas	T. Suarez
SI	504	Silla cajero c/rueda y neumático	Sin N°	1	Tesorería	Finanzas	T. Suarez
SI	678	Silla alta fija (taburete)	Sin N°	1	Tesorería	Finanzas	T. Suarez
SK	088	Silla Dorsum p/cajero	Sin N°	1	Tesorería	Finanzas	T. Suarez
SK	089	Silla Dorsum p/cajero	Sin N°	1	Tesorería	Finanzas	T. Suarez
SK	090	Silla Dorsum p/cajero	Sin N°	1	Tesorería	Finanzas	T. Suarez
SK	091	Silla Dorsum p/cajero	Sin N°	1	Tesorería	Finanzas	T. Suarez
TE	261	Teléfono General Electric 2-9169 A	8031439	1	Tesorería	Finanzas	T. Suarez
TE	272	Teléfono General Electric 2-9169 A	8027867	1	Tesorería	Finanzas	T. Suarez
TR	004	Terminal correo neumático Telecom	Sin N°	1	Tesorería	Finanzas	T. Suarez
VI	505	Intellex Digital RMS	0	1	Tesorería	Finanzas	T. Suarez
EC	046	Equipo de cabina	Sin N°	1	Túnel	Peaje	T. Suarez
EC	047	Equipo de cabina	Vía 93	1	Túnel	Peaje	T. Suarez
EC	052	Equipo de cabina	Vía 83	1	Túnel	Peaje	T. Suarez
EC	053	Equipo de cabina	Vía 82	1	Túnel	Peaje	T. Suarez
BN	203	Banco múltiple de trabajo con 1 estante 1,90x0,45	Sin N°	1	Túnel	Tecnología	T. Suarez
BO	203	Bomba sumergible -	Sin N°	1	Túnel	Tecnología	T. Suarez
BO	204	Bomba sumergible	Sin N°	1	Túnel	Tecnología	T. Suarez
MN	003	Motor sistema Neumático	Sin N°	1	Túnel	Tecnología	T. Suarez

Bienes de Uso

Tipo Cod.	Descripción	Nº/S	Can.	Usuario	Depto.	Lugar
RD 005	Reductor 3 a 1 sist. Neumático	Sin N°	1	Túnel	Tecnología	T. Suarez
RD 006	Reductor 3 a 1 sist. Neumático	Sin N°	1	Túnel	Tecnología	T. Suarez
RD 007	Reductor 3 a 1 sist. Neumático	Sin N°	1	Túnel	Tecnología	T. Suarez
RD 008	Reductor 3 a 1 sist. Neumático	Sin N°	1	Túnel	Tecnología	T. Suarez
RD 009	Reductor 3 a 1 sist. Neumático	Sin N°	1	Túnel	Tecnología	T. Suarez
SI 097	Silla apilable pvc marrón	Sin N°	1	Túnel	Tecnología	T. Suarez
AR 466	Armario 4pb metal 52x52x183	Sin N°	1	Vestuario	A. Vial	T. Suarez
AR 621	Armario 6pb metal 77x52x183	Sin N°	1	Vestuario	A. Vial	T. Suarez
AR 627	Armario 6pb metal 77x52x183	Sin N°	1	Vestuario	A. Vial	T. Suarez
BN 016	Banco madera	Sin N°	1	Vestuario	A. Vial	T. Suarez
BN 017	Banco madera	Sin N°	1	Vestuario	A. Vial	T. Suarez
AR 445	Armario 4pb metal 52x52x183	Sin N°	1	Vestuario C.	Peaje	T. Suarez
AR 449	Armario 4pb metal 52x52x183	Sin N°	1	Vestuario C.	Peaje	T. Suarez
AR 473	Armario 4pb metal 52x52x183	Sin N°	1	Vestuario C.	Peaje	T. Suarez
AR 476	Armario 4pb metal 52x52x183	Sin N°	1	Vestuario C.	Peaje	T. Suarez
AR 626	Armario 6pb metal 77x52x183	Sin N°	1	Vestuario C.	Peaje	T. Suarez
AR 730	Armario 8pb metal 105x50x190	Sin N°	1	Vestuario C.	Peaje	T. Suarez
BN 191	Banco madera 150x30x44	Sin N°	1	Vestuario C.	Peaje	T. Suarez
AR 446	Armario 4pb metal 52x52x183	Sin N°	1	Vestuario D.	Peaje	T. Suarez
AR 450	Armario 4pb metal 52x52x183	Sin N°	1	Vestuario D.	Peaje	T. Suarez
AR 472	Armario 4pb metal 52x52x183	Sin N°	1	Vestuario D.	Peaje	T. Suarez
474	Armario 4pb metal 52x52x183	Sin N°	1	Vestuario D.	Peaje	T. Suarez
AR 475	Armario 4pb metal 52x52x183	Sin N°	1	Vestuario D.	Peaje	T. Suarez
AR 483	Armario 4pb metal 48x53x193	Sin N°	1	Vestuario D.	Peaje	T. Suarez
AR 622	Armario 6pb metal 77x52x183	Sin N°	1	Vestuario D.	Peaje	T. Suarez
BN 192	Banco madera 150x30x44	Sin N°	1	Vestuario D.	Peaje	T. Suarez
AI 122	Aire acon. Surrey frio 2500 ventana	0	1	Vía 80	Peaje	T. Suarez
CA 456	Cabina peaje simple	Sin N°	1	Vía 80	Peaje	T. Suarez
CA 505	Cabina de Seguridad	Sin N°	1	Vía 80	Peaje	T. Suarez
CM 062	Camara A.Dynamics ADCA470CAFP color	P0493U1419Q	1	Vía 80	Peaje	T. Suarez
EC 054	Equipo de cabina	Sin N°	1	Vía 80	Peaje	T. Suarez
EF 311	Caloventor E- Home EHF-3D	E13713	1	Vía 80	Peaje	T. Suarez
SK 096	Silla Cajero tapizado negro	Sin N°	1	Vía 80	Peaje	T. Suarez
TR 131	Terminal correo neumático Telecom de cabina	Sin N°	1	Vía 80	Peaje	T. Suarez
AI 533	Aire acon. ICP split frio-calor c/control 3000F	0	1	Vía 81	Peaje	T. Suarez
CA 455	Cabina peaje simple	Sin N°	1	Vía 81	Peaje	T. Suarez
CM 229	Cámara de video EJEHSA Sharp	Sin N°	1	Vía 81	Peaje	T. Suarez
EF 310	Caloventor E- Home EHF-3D	E13717	1	Vía 81	Peaje	T. Suarez
PC 810	Equipo telepeaje	Sin N°	1	Vía 81	Peaje	T. Suarez
679	Silla alta fija (taburete)	Sin N°	1	Vía 81	Peaje	T. Suarez
680	Silla alta fija (taburete)	Sin N°	1	Vía 82	Peaje	T. Suarez
AI 123	Aire acon. Surrey frio 2500 ventana	0	1	Vía 82	Peaje	T. Suarez
CA 454	Cabina peaje simple	Sin N°	1	Vía 82	Peaje	T. Suarez
CM 063	Camara A.Dynamics ADCA470CAFP color	P051469041V	1	Vía 82	Peaje	T. Suarez
EF 309	Caloventor E- Home EHF-3D	E13718	1	Vía 82	Peaje	T. Suarez
SK 097	Silla Cajero tapizado negro	Sin N°	1	Vía 82	Peaje	T. Suarez
TR 132	Terminal correo neumático Telecom de cabina	Sin N°	1	Vía 82	Peaje	T. Suarez
SI 681	Silla alta fija (taburete)	Sin N°	1	Vía 83	Peaje	T. Suarez
AI 124	Aire acon. Carrier frio 2250 ventana CWC09RA	0	1	Vía 83	Peaje	T. Suarez
CM 064	Camara A.Dynamics ADCA470CAFP color	544376E	1	Vía 83	Peaje	T. Suarez
ML 001	Malacate Electrico 220V	122	1	Vía 83	Peaje	T. Suarez
SK 098	Silla Cajero tapizado negro	Sin N°	1	Vía 83	Peaje	T. Suarez
TR 133	Terminal correo neumático Telecom de cabina	Sin N°	1	Vía 83	Peaje	T. Suarez
SI 682	Silla alta fija (taburete)	Sin N°	1	Vía 84	Peaje	T. Suarez
AI 650	Aire acon. Cooltime split frio-calor c/control 3000F CTSM30CN	0	1	Vía 84	Peaje	T. Suarez
CM 065	Camara A.Dynamics ADCA470CAFP color	544375R	1	Vía 84	Peaje	T. Suarez
EC 051	Equipo de cabina	Sin N°	1	Vía 84	Peaje	T. Suarez
SK 099	Silla Cajero tapizado negro	Sin N°	1	Vía 84	Peaje	T. Suarez
TR 134	Terminal correo neumático Telecom de cabina	Sin N°	1	Vía 84	Peaje	T. Suarez
SI 683-	Silla alta fija (taburete)	-Sin N°	1	Vía 85	Peaje	T. Suarez
AI 651	Aire acon. Cooltime split frio-calor c/control 3000F CTSM30CN	0	1	Vía 85	Peaje	T. Suarez
CM 066	Camara A.Dynamics ADCA470CAFP color	P051456395A	1	Vía 85	Peaje	T. Suarez

Bienes de Uso

Tipo	Cod.	Descripción	Nº/S	Can.	Usuario	Depto.	Lugar
EC	050	Equipo de cabina	Sin N°	1	Vía 85	Peaje	T. Suarez
SK	100	Silla Cajero tapizado negro	Sin N°	1	Vía 85	Peaje	T. Suarez
TR	135	Terminal correo neumático Telecom de cabina	Sin N°	1	Vía 85	Peaje	T. Suarez
SI	684	Silla alta fija (taburete)	Sin N°	1	Vía 86	Peaje	T. Suarez
AI	117	Aire acon. Carrier frio 2250 ventana CWC09RA	269100678	1	Vía 86	Peaje	T. Suarez
CM	067	Camara A.Dynamics ADCA470CAFP color	559683F	1	Vía 86	Peaje	T. Suarez
PC	809	Equipo telepeaje	Sin N°	1	Vía 86	Peaje	T. Suarez
SK	101	Silla Cajero tapizado negro	Sin N°	1	Vía 86	Peaje	T. Suarez
AI	652	Aire acon. Cooltime split frio-calor c/control 3000F CTSM30CN	0	1	Vía 90	Peaje	T. Suarez
CA	404	Cabina peaje doble	Sin N°	1	Vía 90	Peaje	T. Suarez
CM	068	Camara A.Dynamics ADCA470CAFP color	P051469056M	1	Vía 90	Peaje	T. Suarez
CM	138	Cámara de video Domo	Sin N°	1	Vía 90	Peaje	T. Suarez
EF	308	Caloventor E- Home EHF-3D	E13719	1	Vía 90	Peaje	T. Suarez
PC	808	Equipo telepeaje	Sin N°	1	Vía 90	Peaje	T. Suarez
SK	102	Silla Cajero tapizado negro	Sin N°	1	Vía 90	Peaje	T. Suarez
AI	112	Aire acon. BGH frio 2300 ventana	0	1	Vía 91	Peaje	T. Suarez
CA	403	Cabina peaje doble	Sin N°	1	Vía 91	Peaje	T. Suarez
CM	069	Camara A.Dynamics ADCA470CAFP color	P051456491E	1	Vía 91	Peaje	T. Suarez
CM	136	Cámara de video Domo	Sin N°	1	Vía 91	Peaje	T. Suarez
CM	137	Cámara de video Domo	Sin N°	1	Vía 91	Peaje	T. Suarez
EC	049	Equipo de cabina	Sin N°	1	Vía 91	Peaje	T. Suarez
	307	Caloventor E- Home EHF-3D	E13575	1	Vía 91	Peaje	T. Suarez
SK	103	Silla Cajero tapizado negro	Sin N°	1	Vía 91	Peaje	T. Suarez
AI	653	Aire acon. Cooltime split frio-calor c/control 3000F CTSM30CN	0	1	Vía 92	Peaje	T. Suarez
CA	402	Cabina peaje doble	Sin N°	1	Vía 92	Peaje	T. Suarez
CM	070	Camara A.Dynamics ADCA470CAFP color	544557P	1	Vía 92	Peaje	T. Suarez
CM	134	Cámara de video Domo	Sin N°	1	Vía 92	Peaje	T. Suarez
CM	135	Cámara de video Domo	Sin N°	1	Vía 92	Peaje	T. Suarez
EC	048	Equipo de cabina	Sin N°	1	Vía 92	Peaje	T. Suarez
EF	306	Caloventor E- Home EHF-3D	E13571	1	Vía 92	Peaje	T. Suarez
SK	104	Silla Cajero tapizado negro	Sin N°	1	Vía 92	Peaje	T. Suarez
AI	590	Aire acon. TempStar split frio-calor c/control 3000F	0	1	Vía 93	Peaje	T. Suarez
CA	401	Cabina peaje doble	Sin N°	1	Vía 93	Peaje	T. Suarez
CM	071	Camara A.Dynamics ADCA470CAFP color	P052480665F	1	Vía 93	Peaje	T. Suarez
CM	133	Cámara de video Domo	Sin N°	1	Vía 93	Peaje	T. Suarez
SK	105	Silla Cajero tapizado negro	Sin N°	1	Vía 93	Peaje	T. Suarez
TR	136	Terminal correo neumático Telecom de cabina	Sin N°	1	Vía 93	Peaje	T. Suarez
AI	129	Aire acon. Carrier frio 2250 ventana CWC09RA	0	1	Vía 94	Peaje	T. Suarez
CA	453	Cabina peaje simple	Sin N°	1	Vía 94	Peaje	T. Suarez
CM	072	Camara A.Dynamics ADCA470CAFP color	0	1	Vía 94	Peaje	T. Suarez
CM	132	Cámara de video Domo	Sin N°	1	Vía 94	Peaje	T. Suarez
EF	305	Caloventor E- Home EHF-3D	E13572	1	Vía 94	Peaje	T. Suarez
ML	003	Malacate Electrico 220V	1187	1	Vía 94	Peaje	T. Suarez
SK	106	Silla Cajero tapizado negro	Sin N°	1	Vía 94	Peaje	T. Suarez
TR	137	Terminal correo neumático Telecom de cabina	Sin N°	1	Vía 94	Peaje	T. Suarez
AI	534	Aire acon. ICP split frio-calor c/control 3000F	0	1	Vía 95	Peaje	T. Suarez
CA	452	Cabina peaje simple	Sin N°	1	Vía 95	Peaje	T. Suarez
EF	304	Caloventor E- Home EHF-3D	E13601	1	Vía 95	Peaje	T. Suarez
PC	807	Equipo telepeaje	Sin N°	1	Vía 95	Peaje	T. Suarez
SK	107	Silla Cajero tapizado negro	Sin N°	1	Vía 95	Peaje	T. Suarez
SI	685	Silla alta fija (taburete)	Sin N°	1	Vía 96	Peaje	T. Suarez
AI	116	Aire acon. Carrier frio 2250 ventana CWC09RA	269100486	1	Vía 96	Peaje	T. Suarez
CA	451	Cabina peaje simple	Sin N°	1	Vía 96	Peaje	T. Suarez
CA	506	Cabina de Seguridad	Sin N°	1	Vía 96	Peaje	T. Suarez
CM	073	Camara A.Dynamics ADCA470CAFP color	0	1	Vía 96	Peaje	T. Suarez
CM	131	Cámara de video Domo	Sin N°	1	Vía 96	Peaje	T. Suarez
EC	045	Equipo de cabina	Sin N°	1	Vía 96	Peaje	T. Suarez
EF	303	Caloventor E- Home EHF-3D	E13589	1	Vía 96	Peaje	T. Suarez
SK	108	Silla Cajero tapizado negro	Sin N°	1	Vía 96	Peaje	T. Suarez
TR	138	Terminal correo neumático Telecom de cabina	Sin N°	1	Vía 96	Peaje	T. Suarez
AI	135	Aire acon. Surrey frio 3000 ventana	0	1	Comedor	M. Vial	V.Casares
CO	005	Cocina 4h Bosch	Sin N°	1	Comedor	M. Vial	V.Casares

Bienes de Uso

Tipo	Cod.	Descripción	Nº/S	Can.	Usuario	Depto.	Lugar
HE	121	Heladera Patrick 239 litros	Sin N°	1	Comedor	M. Vial	V.Casares
ME	015	Mesa base metal 2,00x0,80	Sin N°	1	Comedor	M. Vial	V.Casares
ME	016	Mesa base metal 2,00x0,80	Sin N°	1	Comedor	M. Vial	V.Casares
ME	017	Mesa base metal 2,00x0,80	Sin N°	1	Comedor	M. Vial	V.Casares
ME	442	Mesa formica base metal de 80x80x75	Sin N°	1	Comedor	M. Vial	V.Casares
MI	023	Microondas Zenith	0	1	Comedor	M. Vial	V.Casares
SI	057	Silla apilable pvc marrón	Sin N°	1	Comedor	M. Vial	V.Casares
SI	059	Silla apilable pvc marrón	Sin N°	1	Comedor	M. Vial	V.Casares
SI	060	Silla apilable pvc marrón	Sin N°	1	Comedor	M. Vial	V.Casares
SI	062	Silla apilable pvc marrón	Sin N°	1	Comedor	M. Vial	V.Casares
SI	078	Silla apilable pvc marrón	Sin N°	1	Comedor	M. Vial	V.Casares
SI	112	Silla apilable pvc marrón	Sin N°	1	Comedor	M. Vial	V.Casares
SI	123	Silla apilable pvc marrón	Sin N°	1	Comedor	M. Vial	V.Casares
SI	124	Silla apilable pvc marrón	Sin N°	1	Comedor	M. Vial	V.Casares
TT	025	Termotanque 80 lts. GE Shermal	Sin N°	1	Comedor	M. Vial	V.Casares
TV	005	TV TLC 21" stereo c/control	0	1	Comedor	M. Vial	V.Casares
AI	454	Aire acon. BGH split frio-calor c/control 4500f	Sin N°	1	Comedor contenc	Técnica	V.Casares
RE	010	Reloj de ingreso	Sin N°	1	Hall	RRHH	V.Casares
HE	203	Freezer Gafa 279 litros	Sin N°	1	M. Vial	M. Vial	V.Casares
EA	201	Estabilizador EP-815	81517237	1	Repetidora	A. Vial	V.Casares
EA	202	Estabilizador EP-815	81517344	1	Repetidora	A. Vial	V.Casares
	301	Cabina peaje Doble (chapa)	Sin N°	1	Seguridad	M. Vial	V.Casares
AK	628	Armario 6pb metal 77x52x183	Sin N°	1	Vestuario	M. Vial	V.Casares
AR	708	Armario 8pb metal 105x51x190	Sin N°	1	Vestuario	M. Vial	V.Casares
AR	709	Armario 8pb metal 105x51x190	Sin N°	1	Vestuario	M. Vial	V.Casares
AR	711	Armario 8pb metal 105x51x190	Sin N°	1	Vestuario	M. Vial	V.Casares
BN	112	Banco madera 180x49x44	Sin N°	1	Vestuario	M. Vial	V.Casares
BN	154	Banco madera 100x50x44	Sin N°	1	Vestuario	M. Vial	V.Casares
CD	011	Tiro balanceado Longvie 5100	Sin N°	1	Vestuario	M. Vial	V.Casares
TT	017	Termotanque 150 lts. GE	Sin N°	1	Vestuario	M. Vial	V.Casares

Bienes de Uso

Tipo Cod.	Descripción	N°/S	Can.	Usuario	Depto.	Lugar
Al 000	Aire acon. Westrick	0	1	Mora P.	Sistemas	Administración
Al 001	Aire acon. Coleman TSR	69611581	1	Vía 01	Peaje	Ricchieri
Al 003	Aire acon. Coleman TSR	69611571	1	Vía 04	Peaje	Ricchieri
Al 004	Aire acon. Coleman TSR	Sin N°	1	Vía 05	Peaje	Ricchieri
Al 005	Aire acon. Coleman TSR	69611577	1	Vía 06	Peaje	Ricchieri
Al 006	Aire acon. Coleman TSR	69611685	1	Taller	M. Vial	Obrador
Al 007	Aire acon. Coleman TSR	Sin N°	1	Vía 08	Peaje	Ricchieri
Al 008	Aire acon. Coleman TSR	Sin N°	1	Vía 09	Peaje	Ricchieri
Al 009	Aire acon. Coleman TSR	Sin N°	1	Vía 10	Peaje	Ricchieri
Al 010	Aire acon. Coleman TSR	Sin N°	1	Vía 23	Peaje	Ricchieri
Al 011	Aire acon. Coleman TSR	Sin N°	1	Vía 12	Peaje	Ricchieri
Al 012	Aire acon. Coleman TSR	Sin N°	1	Vía 13	Peaje	Ricchieri
Al 014	Aire acon. Coleman TSR	Sin N°	1	Vía 15	Peaje	Ricchieri
Al 015	Aire acon. Coleman TSR	69611679	1	Vía 03	Peaje	Ricchieri
Al 016	Aire acon. Coleman TSR	Sin N°	1	Vía 18	Peaje	Ricchieri
Al 017	Aire acon. Coleman TSR	69611566	1	Vía 07	Peaje	Ricchieri
Al 018	Aire acon. Coleman TSR	69611678	1	Almacén	SSGG	Obrador
Al 019	Aire acon. Coleman TSR	69611691	1	Vía 31	Peaje	Ricchieri
Al 020	Aire acon. Coleman TSR	Sin N°	1	Vía 26	Peaje	Ricchieri
Al 021	Aire acon. Coleman TSR	69611545	1	Vía 24	Peaje	Ricchieri
Al 022	Aire acon. Coleman TSR	Sin N°	1	Vía 28	Peaje	Ricchieri
Al 023	Aire acon. Coleman TSR	Sin N°	1	Vía 29	Peaje	Ricchieri
Al 024	Aire acon. Coleman TSR	Sin N°	1	Vía 30	Peaje	Ricchieri
Al 026	Aire acon. Coleman TSR	69611681	1	Vía 32	Peaje	Ricchieri
Al 027	Aire acon. Coleman TSR	Sin N°	1	Vía 33	Peaje	Ricchieri
Al 028	Aire acon. Coleman TSR	Sin N°	1	Vía 34	Peaje	Ricchieri
Al 029	Aire acon. Coleman TSR	Sin N°	1	Vía 35	Peaje	Ricchieri
Al 030	Aire acon. Coleman TSR	Sin N°	1	Vía 36	Peaje	Ricchieri
Al 031	Aire acon. Coleman TSR	Sin N°	1	Vía 37	Peaje	Ricchieri
Al 032	Aire acon. Coleman TSR	Sin N°	1	Vía 38	Peaje	Ricchieri
Al 033	Aire acon. Coleman TSR	39511669	1	Vía 40	Peaje	Ricchieri
Al 035	Aire acon. Coleman TSR	69611688	1	Almacén	SSGG	Obrador
Al 037	Aire acon. Coleman TSR	69611562	1	Vía 17	Peaje	Ricchieri
Al 038	Aire acon. Coleman TSR	Sin N°	1	Almacén	SSGG	Obrador
Al 040	Aire acon. Coleman TSR	69611715	1	Almacén	SSGG	Obrador
Al 044	Aire acon. Coleman TSR	Sin N°	1	Laboratorio	M. Vial	Obrador
Al 045	Aire acon. Coleman TSR	Sin N°	1	Laboratorio	M. Vial	Obrador
Al 046	Aire acon. Coleman TSR	Sin N°	1	Almacén	SSGG	Obrador
Al 047	Aire acon. Coleman TSR	Sin N°	1	Almacén	SSGG	Obrador
Al 048	Aire acon. Coleman TSR	Sin N°	1	Almacén	SSGG	Obrador
Al 049	Aire acon. Coleman TSR	69611564	1	Almacén	SSGG	Obrador
Al 102	Aire acon. Carrier ventana	4197B18819	1	Of. Almacen	SSGG	Obrador
Al 106	Aire acon. BGH frio 3000 ventana	1376854	1	Comedor	A. Vial	Obrador
Al 107	Aire acon. BGH frio 3000 ventana	1376854	1	O & C	Técnica	Obrador
Al 108	Aire acon. Whirlpool frio 2500 ventana	0	1	Supervisión	Peaje	Ezeiza
Al 109	Aire acon. Carrier frio 2250 ventana	S4304B10855	1	Taller	SSGG	Administración
Al 110	Aire acon. BGH frio 2300 ventana	455BCB2011	1	Sala Break	Peaje	B S Mer
Al 111	Aire acon. BGH frio 2300 ventana	455BCB2055	1	Taller	SSGG	Control
Al 112	Aire acon. BGH frio 2300 ventana	0	1	Vía 91	Peaje	T. Suarez
Al 113	Aire acon. BGH frio 2300 ventana	0	1	Guardia	M. El.	Ricchieri
Al 114	Aire acon. BGH frio 2300 ventana	0	1	Vía 46	Peaje	B S Mer
Al 115	Aire acon. BGH frio 2300 ventana	0	1	Sala Break	Peaje	Donovan
Al 116	Aire acon. Carrier frio 2250 ventana CWC09RA	269100486	1	Vía 96	Peaje	T. Suarez
Al 116	Aire acon. BGH frio 2300 ventana	0	1	Vigilancia	SSGG	Ricchieri
Al 117	Aire acon. Carrier frio 2250 ventana CWC09RA	269100678	1	Vía 86	Peaje	T. Suarez
Al 118	Aire acon. Carrier frio 3000 ventana CWC12RA	361803289	1	Lafontaine	A. Vial	Obrador
Al 119	Aire acon. Carrier frio 2250 ventana CWC09RA	0	1	SUTPA - R4	M. Vial	Obrador
Al 120	Aire acon. Surrey frio 2250 ventana	0	1	Contenedor	Q&T	Obrador
Al 121	Aire acon. Surrey frio 2250 ventana	0	1	Vía 60	Peaje	M. Grande
Al 122	Aire acon. Surrey frio 2500 ventana	0	1	Vía 80	Peaje	T. Suarez
Al 123	Aire acon. Surrey frio 2500 ventana	0	1	Vía 82	Peaje	T. Suarez
Al 124	Aire acon. Carrier frio 2250 ventana CWC09RA	0	1	Vía 83	Peaje	T. Suarez

Bienes de Uso

Tipo Cod.	Descripción	Nº/S	Can.	Usuario	Depto.	Lugar
Al 129	Aire acon. Carrier frio 2250 ventana CWC09RA	0	1	Vía 94	Peaje	T. Suarez
Al 131	Aire acon. Surrey frio 4500 ventana	0	1	Comedor	M. Vial	Obrador
Al 132	Aire acon. Surrey frio 2500 ventana	0	1	Guardia	M. El.	T. Suarez
Al 133	Aire acon. Surrey frio 2500 ventana	0	1	Taller	SSGG	T. Suarez
Al 134	Aire acon. Surrey frio 2500 ventana	0	1	Cepau	RRHH	Control
Al 135	Aire acon. Surrey frio 3000 ventana	0	1	Comedor	M. Vial	V.Casares
Al 201	Aire acon. Fedders	Sin N°	1	Comedor	Q&T	Obrador
Al 202	Aire acon. Fedders	Sin N°	1	Comedor	Q&T	Obrador
Al 203	Aire acon. Haier	7164893	1	Garcia P.	A. Vial	Obrador
Al 204	Aire acon. Haier	Sin N°	1	C. Emergencia	A. Vial	Obrador
Al 251	Aire acon. Haier-Mitsubishi Split 3000 F	Sin N°	1	S. Técnico	Tecnología	M. Grande
Al 253	Aire acon. Haier-Mitsubishi Split 3000 F HS-12CB03	Sin N°	1	Brunand	Técnica	Administración
Al 254	Aire acon. Haier-Mitsubishi Split 3000 F HS-12CB03	Sin N°	1	SUM PA	G. General	Administración
Al 255	Aire acon. Haier-Mitsubishi Split 3000 F HS-12CB03	Sin N°	1	Fotocopiadora	Adminis.	Administración
Al 256	Aire acon. Haier-Mitsubishi Split 3000 F HS-12CB03	342001040-200096	1	Help Desk	Sistemas	Administración
Al 257	Aire acon. Haier-Mitsubishi Split 3000 F HS-12CB03	342001040-200058	1	Aller M.	Tecnología	Administración
Al 258	Aire acon. Haier-Mitsubishi Split 3000 F HV-09D03	0814	1	Supervisor M.E.	M. El.	Obrador
Al 259	Aire acon. Haier-Mitsubishi Split 3000 F HV-09D03	0787	1	M. Vial	Técnica	Obrador
Al 260	Aire acon. Haier-Mitsubishi Split 3000 F HV-09D03	0799	1	M. Vial	Técnica	Obrador
Al 303	Aire acon.York split frio-calor c/control	9609-199	1	Fernandez G.	Adminis.	Administración
Al 307	Aire acon.York split frio-calor c/control	9609-632	1	S. Reunion 1°	G. General	Administración
Al 308	Aire acon.York split frio c/control	9409-8967	1	Comedor S.	Técnica	Obrador
Al 309	Aire acon.York split frio c/control	9411-141	1	Jefe A. Vial	A. Vial	Obrador
Al 310	Aire acon.York split frio c/control	9609-3843	1	S. Técnico	Tecnología	Control
Al 311	Aire acon.York piso/techo frio c/control 6000f	9401-1226	1	Comedor	A. Vial	Obrador
Al 316	Aire acon.York split frio-calor c/control	105-45975 / 105-16549	1	Almacén	SSGG	Obrador
Al 317	Aire acon.York split frio-calor c/control	104-42658 / 105-16544	1	Facturación	Adminis.	Administración
Al 318	Aire acon.York split frio-calor c/control	103-40126 / 105-16546	1	Validación	Finanzas	Administración
Al 319	Aire acon.York split frio-calor c/control	104-42669 / 105-16550	1	Maestre	Compras	Administración
Al 320	Aire acon.York split frio-calor c/control	105-45974 / 105-16552	1	Taller	SSGG	Administración
Al 321	Aire acon.York split frio-calor c/control	104-42618 / 105-16572	1	Vía 50	Peaje	M. Central
Al 322	Aire acon.York split frio-calor c/control	0101-12198	1	Vía 51	Peaje	M. Central
Al 323	Aire acon.Surrey split frio-calor c/control 6000F	0	1	Sala Break	Peaje	Ezeiza
Al 324	Aire acon.Surrey split frio-calor c/control 6000F	0	1	Sala Break	Peaje	M. Grande
Al 325	Aire acon.Surrey split frio-calor c/control 8000F	0	1	Tesorería	Finanzas	Control
Al 326	Aire acon.Surrey piso/techo frio-calor c/control 6000F	0	1	Sala Break	Peaje	Control
Al 327	Aire acon. Midea split F/C 6000F	0	1	Vigo E.	G. General	Administración
Al 401	Aire acon.York split frio-calor c/control	9411-1589	1	cont_lab	Técnica	Obrador
Al 402	Aire acon. Fujitsu split frio-calor c/control	E000335	1	S. Técnico	Tecnología	T. Suarez
Al 404	Aire acon. Fedders split frio-calor c/control	FH1444-1806	1	SUTPA - TS	Peaje	T. Suarez
Al 411	Aire acon. Fedders split frio-calor c/control	FH1416-186	1	Amenabar	Técnica	Obrador
Al 414	Aire acon. Surrey split frio-calor c/control 3000F	Sin N°	1	A. Vial	A. Vial	T. Suarez
Al 415	Aire acon. Surrey split frio-calor c/control 4500F	Sin N°	1	A. Vial	A. Vial	T. Suarez
Al 418	Aire acon. Surrey split frio-calor c/control 4500F	0	1	Vestuario	M. Vial	Obrador
Al 419	Aire acon. Surrey split frio-calor c/control 4500F	0	1	Garcia P.	A. Vial	Obrador
Al 420	Aire acon. Surrey split frio-calor c/control 2500F	0	1	SUTPA - RI	Peaje	Control
Al 421	Aire acon. Surrey split frio-calor c/control 2500F	0	1	Paola	RRHH	Control
Al 422	Aire acon. Surrey split frio-calor c/control 2500F	0	1	Medico	Peaje	Control
Al 450	Aire acon. Electra split frio-calor c/control	Sin N°	1	Junco L.	Operaciones	Administración
Al 451	Aire acon. Electra split frio-calor c/control 4500f	Sin N°	1	Cepau	RRHH	Control
Al 452	Aire acon. Sanyo split frio-calor c/control 4500f	Sin N°	1	Muñoa M.	RRHH	Administración
Al 453	Aire acon. Cooltime split frio-calor c/control 4500f	Sin N°	1	Vigo E.	G. General	Administración
Al 454	Aire acon. BGH split frio-calor c/control 4500f	Sin N°	1	Comedor contenc	Técnica	V.Casares
Al 501	Aire acon. central frio-calor	Sin N°	1	Edificio	SSGG	Administración
Al 502	Aire acon. central frio-calor	Sin N°	1	Edificio	SSGG	Administración
Al 503	Aire acon. central frio-calor	Sin N°	1	Edificio	SSGG	Administración
Al 504	Aire acon. central frio-calor	Sin N°	1	Edificio	SSGG	Administración
Al 505	Aire acon. central frio-calor	Sin N°	1	Edificio	SSGG	Administración
Al 506	Aire acon. central frio-calor	Sin N°	1	Edificio	SSGG	Administración
Al 507	Aire acon. central frio-calor	Sin N°	1	Edificio	Peaje	Control
Al 508	Aire acon. central Carrier de 5 Ton. frio-calor	Sin N°	1	Edificio	Peaje	Ezeiza
Al 509	Aire acon. central Carrier de 5 Ton. frio-calor	Sin N°	1	Edificio	Peaje	M. Grande

Bienes de Uso

Tipo Cod.	Descripción	Nº/S	Can.	Usuario	Depto.	Lugar
Al 510	Aire acon. central Bryan de 5 Ton. frio-calor	Sin N°	1	Edificio	SSGG	T. Suarez
Al 511	Aire acon. central Bryan de 5 Ton. frio-calor	Sin N°	1	Edificio	SSGG	T. Suarez
Al 520	Aire acon. BGH split frio-calor c/control 3000F	0	1	Vía 02	Peaje	Ricchieri
Al 530	Aire acon. ICP split frio-calor c/control 3000F	0	1	Vía 44	Peaje	Donovan
Al 531	Aire acon. ICP split frio-calor c/control 3000F	0	1	Vía 70	Peaje	Ezeiza
Al 532	Aire acon. ICP split frio-calor c/control 3000F	0	1	Vía 65	Peaje	M. Grande
Al 533	Aire acon. ICP split frio-calor c/control 3000F	0	1	Vía 81	Peaje	T. Suarez
Al 534	Aire acon. ICP split frio-calor c/control 3000F	0	1	Vía 95	Peaje	T. Suarez
Al 540	Aire acon. Carrier split frio-calor c/control 3000F	0	1	Vía 43	Peaje	Donovan
Al 541	Aire acon. Carrier split frio-calor c/control 3000F	0	1	Vía 71	Peaje	Ezeiza
Al 542	Aire acon. Carrier split frio-calor c/control 3000F	0	1	Vía 72	Peaje	Ezeiza
Al 543	Aire acon. Carrier split frio-calor c/control 3000F	0	1	Vía 73	Peaje	Ezeiza
Al 544	Aire acon. Carrier split frio-calor c/control 3000F	0	1	Vía 61	Peaje	M. Grande
Al 545	Aire acon. Carrier split frio-calor c/control 3000F	0	1	Vía 62	Peaje	M. Grande
Al 546	Aire acon. Carrier split frio-calor c/control 3000F	0	1	Vía 63	Peaje	M. Grande
Al 547	Aire acon. Carrier split frio-calor c/control 3000F	0	1	Vía 64	Peaje	M. Grande
Al 548	Aire acon. Carrier split frio-calor c/control 3000F	0	1	C. Emergencia	A. Vial	Obrador
Al 549	Aire acon. Carrier split frio-calor c/control 3000F	0	1	Vía 05	Peaje	Ricchieri
Al 550	Aire acon. Carrier split frio-calor c/control 3000F	0	1	S. Técnico	Tecnología	T. Suarez
Al 590	Aire acon. TempStar split frio-calor c/control 3000F	0	1	Vía 93	Peaje	T. Suarez
01	Aire acon. Surrey split frio-calor c/control 3000F	0	1	Mora P.	Sistemas	Administración
Al 602	Aire acon. Surrey split frio-calor c/control 3000F	0	1	Help Desk	Sistemas	Administración
Al 603	Aire acon. Surrey split frio-calor c/control 3000F	0	1	Sala Break	Peaje	M. Central
Al 604	Aire acon. Surrey split frio-calor c/control 3000F	0	1	Sistemas	Tecnología	M. Central
Al 605	Aire acon. Surrey split frio-calor c/control 3000F	0	1	Laboratorio	Técnica	Obrador
Al 606	Aire acon. Surrey split frio-calor c/control 3000F	0	1	Archivo - 4	A. Vial	Obrador
Al 607	Aire acon. Surrey split frio-calor c/control 3000F	0	1	Jefe Peaje	Peaje	Control
Al 608	Aire acon. Surrey split frio-calor c/control 3000F	0	1	Supervisión	Peaje	Control
Al 609	Aire acon. Surrey split frio-calor c/control 3000F	0	1	Vía 47	Peaje	B S Mer
Al 610	Aire acon. Surrey split frio-calor c/control 3000F	0	1	Vía 01	Peaje	Ricchieri
Al 611	Aire acon. Surrey split frio-calor c/control 3000F	0	1	Vía 03	Peaje	Ricchieri
Al 612	Aire acon. Surrey split frio-calor c/control 3000F	0	1	Vía 04	Peaje	Ricchieri
Al 613	Aire acon. Surrey split frio-calor c/control 3000F	0	1	Vía 06	Peaje	Ricchieri
Al 614	Aire acon. Surrey split frio-calor c/control 3000F	0	1	Vía 07	Peaje	Ricchieri
Al 615	Aire acon. Surrey split frio-calor c/control 3000F	0	1	Vía 08	Peaje	Ricchieri
Al 616	Aire acon. Surrey split frio-calor c/control 3000F	0	1	Vía 09	Peaje	Ricchieri
Al 617	Aire acon. Surrey split frio-calor c/control 3000F	0	1	Vía 10	Peaje	Ricchieri
Al 618	Aire acon. Surrey split frio-calor c/control 3000F	0	1	Vía 11	Peaje	Ricchieri
Al 619	Aire acon. Surrey split frio-calor c/control 3000F	0	1	Vía 12	Peaje	Ricchieri
Al 620	Aire acon. Surrey split frio-calor c/control 3000F	0	1	Vía 13	Peaje	Ricchieri
Al 621	Aire acon. Surrey split frio-calor c/control 3000F	0	1	Vía 14	Peaje	Ricchieri
Al 622	Aire acon. Surrey split frio-calor c/control 3000F	0	1	Vía 15	Peaje	Ricchieri
Al 623	Aire acon. Surrey split frio-calor c/control 3000F	0	1	Vía 16	Peaje	Ricchieri
Al 624	Aire acon. Surrey split frio-calor c/control 3000F	0	1	Vía 17	Peaje	Ricchieri
Al 625	Aire acon. Surrey split frio-calor c/control 3000F	0	1	Vía 18	Peaje	Ricchieri
Al 626	Aire acon. Surrey split frio-calor c/control 3000F	0	1	Vía 19	Peaje	Ricchieri
Al 627	Aire acon. Surrey split frio-calor c/control 3000F	0	1	Vía 20	Peaje	Ricchieri
Al 628	Aire acon. Surrey split frio-calor c/control 3000F	0	1	Vía 22	Peaje	Ricchieri
Al 629	Aire acon. Surrey split frio-calor c/control 3000F	0	1	Vía 23	Peaje	Ricchieri
Al 630	Aire acon. Surrey split frio-calor c/control 3000F	0	1	Vía 24	Peaje	Ricchieri
Al 631	Aire acon. Surrey split frio-calor c/control 3000F	0	1	Vía 25	Peaje	Ricchieri
Al 632	Aire acon. Surrey split frio-calor c/control 3000F	0	1	Vía 26	Peaje	Ricchieri
Al 633	Aire acon. Surrey split frio-calor c/control 3000F	0	1	Vía 27	Peaje	Ricchieri
Al 634	Aire acon. Surrey split frio-calor c/control 3000F	0	1	Vía 28	Peaje	Ricchieri
Al 635	Aire acon. Surrey split frio-calor c/control 3000F	0	1	Vía 29	Peaje	Ricchieri
Al 636	Aire acon. Surrey split frio-calor c/control 3000F	0	1	Vía 30	Peaje	Ricchieri
Al 637	Aire acon. Surrey split frio-calor c/control 3000F	0	1	Vía 31	Peaje	Ricchieri
Al 638	Aire acon. Surrey split frio-calor c/control 3000F	0	1	Vía 32	Peaje	Ricchieri
Al 639	Aire acon. Surrey split frio-calor c/control 3000F	0	1	Vía 33	Peaje	Ricchieri
Al 640	Aire acon. Surrey split frio-calor c/control 3000F	0	1	Vía 34	Peaje	Ricchieri
Al 641	Aire acon. Surrey split frio-calor c/control 3000F	0	1	Vía 35	Peaje	Ricchieri
Al 642	Aire acon. Surrey split frio-calor c/control 3000F	0	1	Vía 36	Peaje	Ricchieri

Bienes de Uso

Tipo	Cod.	Descripción	Nº/S	Can.	Usuario	Depto.	Lugar
AI	643	Aire acon. Surrey split frío-calor c/control 3000F	0	1	Vía 37	Peaje	Ricchieri
AI	644	Aire acon. Surrey split frío-calor c/control 3000F	0	1	Vía 38	Peaje	Ricchieri
AI	645	Aire acon. Surrey split frío-calor c/control 3000F	0	1	Vía 39	Peaje	Ricchieri
AI	646	Aire acon. Surrey split frío-calor c/control 3000F	0	1	Vía 40	Peaje	Ricchieri
AI	647	Aire acon. Surrey split frío-calor c/control 3000F	0	1	Taller	SSGG	T. Suarez
AI	648	Aire acon. Mi idea split frío-calor c/control 3000F	0	1	Recuento	Finanzas	Control
AI	649	Aire acon. Surrey split frío-calor c/control 3000F	0	1	S. Técnico	Tecnología	Control
AI	650	Aire acon. Cooltime split frío-calor c/control 3000F CTSM30CN	0	1	Vía 84	Peaje	T. Suarez
AI	651	Aire acon. Cooltime split frío-calor c/control 3000F CTSM30CN	0	1	Vía 85	Peaje	T. Suarez
AI	652	Aire acon. Cooltime split frío-calor c/control 3000F CTSM30CN	0	1	Vía 90	Peaje	T. Suarez
AI	653	Aire acon. Cooltime split frío-calor c/control 3000F CTSM30CN	0	1	Vía 92	Peaje	T. Suarez
AN	101	Anafe 1 hornalla	Sin N°	1	Sala Break	Peaje	Ezeiza
AN	102	Anafe 2 hornallas	Sin N°	1	Sala Break	Peaje	M. Grande
AN	103	Anafe 2 hornallas	Sin N°	1	Laboratorio	Técnica	Obrador
AN	104	Anafe 2 hornallas	Sin N°	1	Sala Break	Peaje	T. Suarez
AN	201	Anafe 4 hornallas tipo industrial	Sin N°	1	Laboratorio	Técnica	Obrador
AN	202	Anafe 4 hornallas tipo industrial	Sin N°	1	Laboratorio	Técnica	Obrador
AR	301	Armario 2pb metal 90x45x180	Sin N°	1	Tesorería	Finanzas	Control
AR	302	Armario 2pb metal 90x45x180	Sin N°	1	Tesorería	Finanzas	Control
AR	303	Armario 2pb metal 90x45x180 negro	Sin N°	1	Mora P.	Sistemas	Administración
AR	304	Armario 2pb metal 90x45x180 negro	Sin N°	1	Mora P.	Sistemas	Administración
AR	305	Armario 2pb metal 90x45x180	Sin N°	1	S. Técnico	Tecnología	Control
AR	306	Armario 2pb metal 90x45x180 negro	Sin N°	1	Archivo PB	Adminis.	Administración
AR	307	Armario 2pb metal 90x45x180 negro	Sin N°	1	Archivo PB	Adminis.	Administración
AR	308	Armario 2pb metal 90x45x180 negro	Sin N°	1	Laboratorio	Técnica	Obrador
AR	309	Armario 2pb metal 90x45x180	Sin N°	1	Supervisor M.E.	M. El.	Obrador
AR	311	Armario 2pb metal 90x45x180	Sin N°	1	S. Técnico	Tecnología	T. Suarez
AR	312	Armario 2pb metal 90x45x180	Sin N°	1	S. Técnico	Tecnología	M. Grande
AR	313	Armario 2pb metal 90x45x180	Sin N°	1	Taller	SSGG	T. Suarez
AR	314	Armario 2pb metal 90x45x180	Sin N°	1	Taller	SSGG	Administración
AR	315	Armario 2pb metal 90x45x180	Sin N°	1	Taller	SSGG	Administración
AR	316	Armario 2pb metal 90x45x180	Sin N°	1	Sala Break	Peaje	M. Central
AR	317	Armario 2pb metal 90x45x180	Sin N°	1	O & C	Técnica	Obrador
AR	318	Armario 2pb metal 90x45x180	Sin N°	1	Almacén	SSGG	Obrador
AR	319	Armario 2pb metal 90x45x180	Sin N°	1	Almacén	SSGG	Obrador
AR	320	Armario 2pb metal 90x45x180	Sin N°	1	Mosquera I.	M. Vial	Obrador
AR	321	Armario 2pb metal 90x45x180 negro	Sin N°	1	Archivo PB	Adminis.	Administración
AR	350	Armario 2pb metal 90x45x200	Sin N°	1	Archivo - 4	A. Vial	Obrador
AR	351	Armario 2pb metal 90x45x200	Sin N°	1	Archivo - 4	A. Vial	Obrador
AR	338	Armario 4pb metal 52x52x183	Sin N°	1	Vestuario	M. Vial	Obrador
AR	439	Armario 4pb metal 52x52x183	Sin N°	1	Vestuario	M. Vial	Obrador
AR	440	Armario 4pb metal 52x52x183	Sin N°	1	Vestuario	M. Vial	Obrador
AR	441	Armario 4pb metal 52x52x183	Sin N°	1	Vestuario	M. Vial	Obrador
AR	442	Armario 4pb metal 52x52x183	Sin N°	1	Vestuario	M. Vial	Obrador
AR	443	Armario 4pb metal 52x52x183	Sin N°	1	Vestuario	M. Vial	Obrador
AR	444	Armario 4pb metal 52x52x183	Sin N°	1	Vestuario	M. Vial	Obrador
AR	445	Armario 4pb metal 52x52x183	Sin N°	1	Vestuario C.	Peaje	T. Suarez
AR	446	Armario 4pb metal 52x52x183	Sin N°	1	Vestuario D.	Peaje	T. Suarez
AR	447	Armario 4pb metal 52x52x183	Sin N°	1	Vestuario D.	Peaje	Control
AR	448	Armario 4pb metal 52x52x183	Sin N°	1	Vestuario D.	Peaje	Control
AR	449	Armario 4pb metal 52x52x183	Sin N°	1	Vestuario C.	Peaje	T. Suarez
AR	450	Armario 4pb metal 52x52x183	Sin N°	1	Vestuario D.	Peaje	T. Suarez
AR	451	Armario 4pb metal 52x52x183	Sin N°	1	Vestuario	Q&T	Obrador
AR	452	Armario 4pb metal 52x52x183	Sin N°	1	Vestuario	M. Vial	Obrador
AR	453	Armario 4pb metal 52x52x183	Sin N°	1	Vestuario	M. Vial	Obrador
AR	454	Armario 4pb metal 52x52x183	Sin N°	1	Vestuario	M. Vial	Obrador
AR	455	Armario 4pb metal 52x52x183	Sin N°	1	Vestuario	M. Vial	Obrador
AR	456	Armario 4pb metal 52x52x183	Sin N°	1	Vestuario	M. Vial	Obrador
AR	457	Armario 4pb metal 52x52x183	Sin N°	1	Vestuario	M. Vial	Obrador
AR	458	Armario 4pb metal 52x52x183	Sin N°	1	Vestuario	M. Vial	Obrador
AR	459	Armario 4pb metal 52x52x183	Sin N°	1	Vigilancia	SSGG	Obrador
AR	460	Armario 4pb metal 52x52x183	Sin N°	1	Vestuario	M. Vial	Obrador

Bienes de Uso

Tipo	Cod.	Descripción	Nº/S	Can.	Usuario	Depto.	Lugar
AR	461	Armario 4pb metal 52x52x183	Sin N°	1	Vestuario	M. Vial	Obrador
AR	462	Armario 4pb metal 52x52x183	Sin N°	1	Vestuario	M. Vial	Obrador
AR	463	Armario 4pb metal 52x52x183	Sin N°	1	Taller	SSGG	T. Suarez
AR	464	Armario 4pb metal 52x52x183	Sin N°	1	Vestuario	Q&T	Obrador
AR	466	Armario 4pb metal 52x52x183	Sin N°	1	Vestuario	A. Vial	T. Suarez
AR	467	Armario 4pb metal 52x52x183	Sin N°	1	Vestuario	A. Vial	Obrador
AR	468	Armario 4pb metal 52x52x183	Sin N°	1	Vestuario	A. Vial	Obrador
AR	469	Armario 4pb metal 52x52x183	Sin N°	1	Vestuario	A. Vial	Obrador
AR	470	Armario 4pb metal 52x52x183	Sin N°	1	Vestuario	A. Vial	Obrador
AR	471	Armario 4pb metal 52x52x183	Sin N°	1	Guardia	M. El.	T. Suarez
AR	472	Armario 4pb metal 52x52x183	Sin N°	1	Vestuario D.	Peaje	T. Suarez
AR	473	Armario 4pb metal 52x52x183	Sin N°	1	Vestuario C.	Peaje	T. Suarez
AR	474	Armario 4pb metal 52x52x183	Sin N°	1	Vestuario D.	Peaje	T. Suarez
AR	475	Armario 4pb metal 52x52x183	Sin N°	1	Vestuario D.	Peaje	T. Suarez
AR	476	Armario 4pb metal 52x52x183	Sin N°	1	Vestuario C.	Peaje	T. Suarez
AR	477	Armario 4pb metal 55x50x180	Sin N°	1	Vestuario	A. Vial	Obrador
AR	478	Armario 4pb metal 55x59x190	Sin N°	1	Vestuario C.	Peaje	Control
AR	479	Armario 4pb metal 55x59x190	Sin N°	1	Vestuario C.	Peaje	Control
AR	480	Armario 4pb metal 55x59x190	Sin N°	1	Vestuario C.	Peaje	Control
AR	481	Armario 4pb metal 48x53x193	Sin N°	1	Vestuario S.	Peaje	Control
AR	82	Armario 4pb metal 48x53x193	Sin N°	1	Vestuario	M. Vial	Obrador
AR	483	Armario 4pb metal 48x53x193	Sin N°	1	Vestuario D.	Peaje	T. Suarez
AR	484	Armario 4pb metal 48x53x193	Sin N°	1	Vestuario C.	Peaje	Control
AR	485	Armario 4pb metal 48x53x193	Sin N°	1	Vestuario D.	Peaje	Control
AR	486	Armario 4pb metal 48x53x193	Sin N°	1	Vestuario D.	Peaje	Control
AR	487	Armario 4pb metal 48x53x193	Sin N°	1	Vestuario D.	Peaje	Control
AR	488	Armario 4pb metal 48x53x193	Sin N°	1	Vestuario C.	Peaje	Control
AR	489	Armario 4pb metal 48x53x193	Sin N°	1	Vestuario D.	Peaje	Control
AR	490	Armario 4pb metal 48x53x193	Sin N°	1	Vestuario D.	Peaje	Control
AR	491	Armario 4pb metal 48x53x193	Sin N°	1	Vestuario D.	Peaje	Control
AR	492	Armario 4pb metal 48x53x193	Sin N°	1	Vestuario D.	Peaje	Control
AR	493	Armario 4pb metal 48x53x193	Sin N°	1	Vestuario C.	Peaje	Control
AR	494	Armario 4pb metal 48x53x193	Sin N°	1	Vestuario	M. Vial	Obrador
AR	495	Armario 4pb metal 48x53x193	Sin N°	1	Vestuario D.	Peaje	Control
AR	496	Armario 4pb metal 48x53x193	Sin N°	1	Vestuario D.	Peaje	Control
AR	497	Armario 4pb metal 55x52x190	Sin N°	1	Baño	M. Vial	Obrador
AR	499	Armario 4pb metal 55x52x190	Sin N°	1	Vestuario	A. Vial	Obrador
AR	501	Armario 6pb metal 77x52x183	Sin N°	1	Vestuario C.	Peaje	Control
AR	502	Armario 6pb metal 77x52x183	Sin N°	1	Vestuario D.	Peaje	Control
AR	505	Armario 6pb metal 77x52x183	Sin N°	1	Vestuario C.	Peaje	Control
AR	506	Armario 6pb metal 77x52x183	Sin N°	1	Vestuario C.	Peaje	Control
AR	507	Armario 6pb metal 77x52x183	Sin N°	1	Vestuario D.	Peaje	Control
AR	601	Armario 6pb metal 80x51x190	Sin N°	1	Vestuario D.	Peaje	Control
AR	602	Armario 6pb metal 80x51x190	Sin N°	1	Vestuario D.	Peaje	Control
AR	603	Armario 6pb metal 80x51x190	Sin N°	1	Vestuario D.	Peaje	Control
AR	604	Armario 6pb metal 80x51x190	Sin N°	1	Vestuario D.	Peaje	Control
AR	605	Armario 6pb metal 80x51x190	Sin N°	1	Vestuario D.	Peaje	Control
AR	606	Armario 6pb metal 80x51x190	Sin N°	1	Vestuario D.	Peaje	Control
AR	607	Armario 6pb metal 80x51x190	Sin N°	1	Vestuario D.	Peaje	Control
AR	608	Armario 6pb metal 80x51x190	Sin N°	1	Vestuario C.	Peaje	Control
AR	609	Armario 6pb metal 80x51x190	Sin N°	1	Vestuario C.	Peaje	Control
AR	610	Armario 6pb metal 80x51x190	Sin N°	1	Vestuario C.	Peaje	Control
AR	611	Armario 6pb metal 80x51x190	Sin N°	1	Vestuario C.	Peaje	Control
AR	612	Armario 6pb metal 80x51x190	Sin N°	1	Vestuario C.	Peaje	Control
AR	614	Armario 6pb metal 80x51x190	Sin N°	1	Vestuario C.	Peaje	Control
AR	615	Armario 6pb metal 80x51x190	Sin N°	1	Vestuario C.	Peaje	Control
AR	617	Armario 6pb metal 80x51x190	Sin N°	1	Vestuario C.	Peaje	Control
AR	618	Armario 6pb metal 80x51x190	Sin N°	1	Vestuario D.	Peaje	Control
AR	619	Armario 6pb metal 80x51x190	Sin N°	1	Vestuario S.	Peaje	Control
AR	620	Armario 6pb metal 80x51x190	Sin N°	1	Vestuario S.	Peaje	Control
AR	621	Armario 6pb metal 77x52x183	Sin N°	1	Vestuario	A. Vial	T. Suarez
AR	622	Armario 6pb metal 77x52x183	Sin N°	1	Vestuario D.	Peaje	T. Suarez

Bienes de Uso

Tipo	Cod.	Descripción	Nº/S	Can.	Usuario	Depto.	Lugar
AR	623	Armario 6pb metal 77x52x183	Sin N°	1	S. Técnico	Tecnología	T. Suarez
AR	624	Armario 6pb metal 77x52x183	Sin N°	1	Guardia	M. El.	T. Suarez
AR	625	Armario 6pb metal 77x52x183	Sin N°	1	Vestuario D.	Peaje	Control
AR	626	Armario 6pb metal 77x52x183	Sin N°	1	Vestuario C.	Peaje	T. Suarez
AR	627	Armario 6pb metal 77x52x183	Sin N°	1	Vestuario	A. Vial	T. Suarez
AR	628	Armario 6pb metal 77x52x183	Sin N°	1	Vestuario	M. Vial	V.Casares
AR	629	Armario 6pb metal 77x52x183	Sin N°	1	Vestuario D.	SSGG	Administración
AR	630	Armario 6pb metal 77x52x183	Sin N°	1	Vestuario C.	SSGG	Administración
AR	631	Armario 6pb metal 77x52x183	Sin N°	1	Vestuario C.	SSGG	Administración
AR	632	Armario 6pb metal 80x50x200	Sin N°	1	Vestuario D.	Peaje	Control
AR	633	Armario 6pb metal 80x50x200	Sin N°	1	Vestuario D.	Peaje	Control
AR	634	Armario 6pb metal 80x50x200	Sin N°	1	Vestuario D.	Peaje	Control
AR	635	Armario 6pb metal 80x50x200	Sin N°	1	Vestuario C.	Peaje	Control
AR	636	Armario 6pb metal 80x50x200	Sin N°	1	Vestuario C.	Peaje	Control
AR	637	Armario 6pb metal 80x50x200	Sin N°	1	Vestuario C.	Peaje	Control
AR	638	Armario 6pb metal 80x50x200	Sin N°	1	Archivo	Peaje	T. Suarez
AR	701	Armario 8pb metal 105x51x190	Sin N°	1	cont_lab	Técnica	Obrador
AR	702	Armario 8pb metal 105x51x190	Sin N°	1	Contenedor	A. Vial	Obrador
AR	708	Armario 8pb metal 105x51x190	Sin N°	1	Vestuario	M. Vial	V.Casares
AR	709	Armario 8pb metal 105x51x190	Sin N°	1	Vestuario	M. Vial	V.Casares
AR	710	Armario 8pb metal 105x51x190	Sin N°	1	Vestuario	M. Vial	Obrador
AR	711	Armario 8pb metal 105x51x190	Sin N°	1	Vestuario	M. Vial	V.Casares
AR	712	Armario 8pb metal 105x51x190	Sin N°	1	Vestuario	A. Vial	Obrador
AR	713	Armario 8pb metal 105x51x190	Sin N°	1	Vestuario	A. Vial	Obrador
AR	714	Armario 8pb metal 105x50x190	Sin N°	1	Vestuario	A. Vial	Obrador
AR	715	Armario 8pb metal 105x50x190	Sin N°	1	Vestuario	A. Vial	Obrador
AR	716	Armario 8pb metal 105x50x190	Sin N°	1	Vestuario	A. Vial	Obrador
AR	717	Armario 8pb metal 105x50x190	Sin N°	1	Vestuario	Q&T	Obrador
AR	718	Armario 8pb metal 105x50x190	Sin N°	1	Vestuario	Q&T	Obrador
AR	719	Armario 8pb metal 105x50x190	Sin N°	1	Vestuario	A. Vial	Obrador
AR	726	Armario 8pb metal 105x50x190	Sin N°	1	Vestuario	M. Vial	Obrador
AR	727	Armario 8pb metal 105x50x190	Sin N°	1	Vestuario	Q&T	Obrador
AR	728	Armario 8pb metal 105x50x190	Sin N°	1	Vestuario	Q&T	Obrador
AR	729	Armario 8pb metal 105x50x190	Sin N°	1	Vestuario	Q&T	Obrador
AR	730	Armario 8pb metal 105x50x190	Sin N°	1	Vestuario C.	Peaje	T. Suarez
AR	731	Armario 8pb metal 105x50x190	Sin N°	1	Vestuario D.	SSGG	Administración
AR	732	Armario 8pb metal 105x50x190	Sin N°	1	Vestuario D.	SSGG	Administración
AR	733	Armario 8pb metal 105x50x190	Sin N°	1	Tesorería	Finanzas	Control
AR	734	Armario 8pb metal 105x50x190	Sin N°	1	Tesorería	Finanzas	Control
AR	735	Armario 8pb metal 105x50x190	Sin N°	1	A. Vial	A. Vial	T. Suarez
AR	790	Armario 2pb metal 40x50x195	Sin N°	1	Sala Break	Peaje	B S Mer
AR	901	Armario 2pb ignifugo p/pinturas (elab. Propia)	Sin N°	1	Almacén	SSGG	Obrador
AS	002	Aspiradora Ultracomb profesional C-7017 30 Lts.	Sin N°	1	S. Técnico	Tecnología	Control
AS	003	Aspiradora Power Tools	Sin N°	1	S. Técnico	Tecnología	T. Suarez
AS	004	Aspiradora Turbion T-2M	Sin N°	1	Taller	SSGG	Administración
BI	001	Biblioteca 2e 100x35x120	Sin N°	1	Telepeaje	RRHH	Administración
BI	002	Biblioteca 2e 100x35x120	Sin N°	1	Telepeaje	RRHH	Administración
BI	003	Biblioteca 2e 100x35x120	Sin N°	1	Telepeaje	RRHH	Administración
BI	004	Biblioteca 2e 100x35x120	Sin N°	1	Telepeaje	RRHH	Administración
BI	020	Biblioteca 2e 130x35x120	Sin N°	1	Occovi	G. General	Administración
BI	021	Biblioteca 2e 130x35x120	Sin N°	1	Occovi	G. General	Administración
BI	050	Biblioteca 2e 100x35x95	Sin N°	1	S.& H.	RRHH	Administración
BI	051	Biblioteca 2e 100x35x95	Sin N°	1	Archivo PB	SSGG	Administración
BI	052	Biblioteca 2e 100x35x95	Sin N°	1	Archivo PB	SSGG	Administración
BI	053	Biblioteca 2e 100x35x95	Sin N°	1	Proyecto	Técnica	Administración
BI	054	Biblioteca 2e 100x35x95	Sin N°	1	Proyecto	Técnica	Administración
BI	055	Biblioteca 2e 100x35x95	Sin N°	1	SUM PA	G. General	Administración
BI	056	Biblioteca 2e 100x35x95	Sin N°	1	SUM PA	G. General	Administración
BI	057	Biblioteca 2e 100x35x95	Sin N°	1	SUM PA	G. General	Administración
BI	058	Biblioteca 2e 100x35x95	Sin N°	1	SUM PA	G. General	Administración
BI	059	Biblioteca 2e 100x35x95	Sin N°	1	SUM PA	G. General	Administración
BI	060	Biblioteca 2e 100x35x95	Sin N°	1	SUM PA	G. General	Administración

Bienes de Uso

Tipo	Cod.	Descripción	Nº/S	Can.	Usuario	Depto.	Lugar
BI	061	Biblioteca 2e 100x35x95	Sin N°	1	SUM PA	G. General	Administración
BI	062	Biblioteca 2e 100x35x95	Sin N°	1	SUM PA	G. General	Administración
BI	063	Biblioteca 2e 100x35x95	Sin N°	1	Almacén	SSGG	Obrador
BI	064	Biblioteca 2e 100x35x95	Sin N°	1	Almacén	SSGG	Obrador
BI	065	Biblioteca 2e 100x35x95	Sin N°	1	Almacén	SSGG	Obrador
BI	066	Biblioteca 2e 100x35x95	Sin N°	1	Almacén	SSGG	Obrador
BI	101	Biblioteca 1e 94x46x74	Sin N°	1	Proyecto	Técnica	Administración
BI	151	Biblioteca 3e 90x30x168	Sin N°	1	Pagos	Adminis.	Administración
BI	152	Biblioteca 3e 90x30x168	Sin N°	1	Pagos	Adminis.	Administración
BI	153	Biblioteca 3e 90x30x168	Sin N°	1	Pagos	Adminis.	Administración
BI	154	Biblioteca 3e 90x30x168	Sin N°	1	Pagos	Adminis.	Administración
BI	251	Biblioteca 3e 70x30x160 Tinte negro	Sin N°	1	Montoliu J.	RRHH	Administración
BI	252	Biblioteca 3e 70x30x160 Tinte negro	Sin N°	1	Montoliu J.	RRHH	Administración
BI	253	Biblioteca 3e 97x30x160 Tinte negro	Sin N°	1	Legales	Legales	Administración
BI	301	Biblioteca 3e 90x34x170	Sin N°	1	Supervisor A.V.	A. Vial	Obrador
BI	305	Biblioteca 3e 90x34x170	Sin N°	1	Supervisor A.V.	A. Vial	Obrador
BI	306	Biblioteca 3e 90x34x170	Sin N°	1	Cont.	Técnica	Obrador
BI	307	Biblioteca 3e 90x34x170	Sin N°	1	O & C	Técnica	Obrador
BI	351	Biblioteca 3e 95x37x161	Sin N°	1	Lafontaine	A. Vial	Obrador
BI	352	Biblioteca 3e 95x37x161	Sin N°	1	Jefe Peaje	Peaje	Control
	53	Biblioteca 3e 95x37x161	Sin N°	1	Jefe Peaje	Peaje	Control
BI	354	Biblioteca 3e 95x37x161	Sin N°	1	Jefe Peaje	Peaje	Control
BI	357	Biblioteca 3e 95x37x161	Sin N°	1	Cont.	Técnica	Obrador
BI	358	Biblioteca 3e 95x37x161	Sin N°	1	Cont.	Técnica	Obrador
BI	359	Biblioteca 3e 95x37x161	Sin N°	1	O & C	Técnica	Obrador
BI	360	Biblioteca 3e 95x37x161	Sin N°	1	Cont.	Técnica	Obrador
BI	364	Biblioteca 3e 95x37x161	Sin N°	1	Taller	SSGG	T. Suarez
BI	368	Biblioteca 3e 95x37x161	Sin N°	1	Cepau	Peaje	T. Suarez
BI	369	Biblioteca 3e 95x37x161	Sin N°	1	Cepau	Peaje	T. Suarez
BI	370	Biblioteca 3e 95x37x161	Sin N°	1	Almacén	SSGG	Obrador
BI	371	Biblioteca 3e 95x37x161	Sin N°	1	Almacén	SSGG	Obrador
BI	401	Biblioteca 4e 150x40x99 ceregeira	Sin N°	1	Garcia P.	A. Vial	Obrador
BI	421	Biblioteca 4e 95x30x166	Sin N°	1	M. Vial	Técnica	Obrador
BI	422	Biblioteca 4e 95x30x166	Sin N°	1	Validación	Finanzas	Administración
BI	430	Biblioteca 4e 95x30x166	Sin N°	1	Oliveto E.	Tecnología	Administración
BI	432	Biblioteca 4e 95x45x166 2 PB	Sin N°	1	Supervisión	Peaje	T. Suarez
BI	433	Biblioteca 4e 95x45x166 2 PB	Sin N°	1	Jefe Peaje	Peaje	T. Suarez
BI	434	Biblioteca 4e 95x45x166 2 PB	Sin N°	1	Cepau	RRHH	Control
BI	436	Biblioteca 4e 95x45x166 2 PB	Sin N°	1	Hlobaz A.	SSGG	Administración
BI	437	Biblioteca 4e 95x45x166 2 PB negro	Sin N°	1	SUM	RRHH	Administración
BI	438	Biblioteca 4e 95x45x166 2 PB	Sin N°	1	Paola	RRHH	Control
BI	439	Biblioteca 4e 95x45x166 2 PB	Sin N°	1	Supervisor A.V.	A. Vial	Obrador
BI	440	Biblioteca 4e 95x45x166 2 PB	Sin N°	1	Lafontaine	A. Vial	Obrador
BI	441	Biblioteca 4e 95x45x166 2 PB	Sin N°	1	Help Desk	Sistemas	Administración
BI	445	Biblioteca 4e 90x30x166	Sin N°	1	Cont.	Técnica	Obrador
BI	446	Biblioteca 6e 90x40x170 2 PB	Sin N°	1	Paola	RRHH	Control
BI	447	Biblioteca 6e 90x40x170 2 PB	Sin N°	1	SUM PA	G. General	Administración
BI	448	Biblioteca 6e 90x40x170 2 PB	Sin N°	1	SUTPA - RI	Peaje	Control
BI	449	Biblioteca 6e 90x40x170 2 PB	Sin N°	1	A. Vial	A. Vial	T. Suarez
BI	520	Biblioteca 3e 90x45x1,90 almendra 2PB	Sin N°	1	Help Desk	Sistemas	Administración
BI	521	Biblioteca 3e 90x45x1,90 almendra 2PB	Sin N°	1	Help Desk	Sistemas	Administración
BI	571	Biblioteca 2pb 90x45x170 negro	Sin N°	1	Supervisión	Peaje	Control
BI	572	Biblioteca 3e 90x45x170 negro	Sin N°	1	Supervisión	Peaje	Control
BI	573	Biblioteca 3e 90x45x170 negro	Sin N°	1	Supervisión	Peaje	Control
BI	601	Biblioteca porta balas 110x30x130	Sin N°	1	Tesorería	Finanzas	Control
BI	651	Biblioteca 6e 120x30x160	Sin N°	1	Lazaro G.	Técnica	Administración
BI	652	Biblioteca 6e 120x30x180	Sin N°	1	O & C	Técnica	Obrador
BI	701	Biblioteca 5e 60x30x190	Sin N°	1	Cont.	Técnica	Obrador
BI	702	Biblioteca 5e 60x30x190	Sin N°	1	Cont.	Técnica	Obrador
BN	010	Banco madera	Sin N°	1	Contenedor	Q&T	Obrador
BN	011	Banco madera	Sin N°	1	Contenedor	Q&T	Obrador
BN	012	Banco madera	Sin N°	1	Contenedor	Q&T	Obrador

Bienes de Uso

Tipo	Cod.	Descripción	N°/S	Can.	Usuario	Depto.	Lugar
BN	013	Banco madera	Sin N°	1	Contenedor	Q&T	Obrador
BN	014	Banco madera	Sin N°	1	Vestuario D.	SSGG	Administración
BN	015	Banco madera	Sin N°	1	Vestuario C.	SSGG	Administración
BN	016	Banco madera	Sin N°	1	Vestuario	A. Vial	T. Suarez
BN	017	Banco madera	Sin N°	1	Vestuario	A. Vial	T. Suarez
BN	101	Banco madera 180x49x44	Sin N°	1	Vestuario D.	Peaje	Control
BN	102	Banco madera 180x49x44	Sin N°	1	Vestuario D.	Peaje	Control
BN	103	Banco madera 180x49x44	Sin N°	1	Vestuario C.	Peaje	Control
BN	104	Banco madera 180x49x44	Sin N°	1	Vestuario C.	Peaje	Control
BN	105	Banco madera 180x49x44	Sin N°	1	Vestuario S.	Peaje	Control
BN	106	Banco madera 180x49x44	Sin N°	1	Vestuario C.	Peaje	Control
BN	107	Banco madera 180x49x44	Sin N°	1	S. Técnico	Tecnología	Control
BN	108	Banco madera 180x49x44	Sin N°	1	SUTPA - RI	Peaje	Control
BN	109	Banco madera 180x49x44	Sin N°	1	Vestuario	A. Vial	Obrador
BN	110	Banco madera 180x49x44	Sin N°	1	Vestuario	A. Vial	Obrador
BN	111	Banco madera 180x49x44	Sin N°	1	Vestuario	A. Vial	Obrador
BN	112	Banco madera 180x49x44	Sin N°	1	Vestuario	M. Vial	V.Casares
BN	113	Banco madera 180x49x44	Sin N°	1	Vestuario	M. Vial	Obrador
BN	114	Banco madera 180x49x44	Sin N°	1	Vestuario	M. Vial	Obrador
BN	151	Banco madera 100x50x44	Sin N°	1	Vestuario	A. Vial	Obrador
E	52	Banco madera 100x50x44	Sin N°	1	Vestuario	A. Vial	Obrador
BN	153	Banco madera 100x50x44	Sin N°	1	Vestuario	M. Vial	Obrador
BN	154	Banco madera 100x50x44	Sin N°	1	Vestuario	M. Vial	V.Casares
BN	155	Banco madera 100x50x44	Sin N°	1	Vestuario	M. Vial	Obrador
BN	156	Banco madera 100x50x44	Sin N°	1	Vestuario	M. Vial	Obrador
BN	157	Banco madera 100x50x44	Sin N°	1	Vestuario	M. Vial	Obrador
BN	158	Banco madera 100x50x44	Sin N°	1	Vestuario	M. Vial	Obrador
BN	191	Banco madera 150x30x44	Sin N°	1	Vestuario C.	Peaje	T. Suarez
BN	192	Banco madera 150x30x44	Sin N°	1	Vestuario D.	Peaje	T. Suarez
BN	201	Banco múltiple de trabajo	Sin N°	1	S. Técnico	Tecnología	Control
BN	202	Banco múltiple de trabajo con 1 estante 1,90x0,45	Sin N°	1	Taller	SSGG	T. Suarez
BN	203	Banco múltiple de trabajo con 1 estante 1,90x0,45	Sin N°	1	Túnel	Tecnología	T. Suarez
BO	101	Bomba sumergible	Sin N°	1	Almacén	SSGG	Obrador
BO	201	Bomba sumergible	Sin N°	1	Túnel	Tecnología	Ricchieri
BO	202	Bomba sumergible	Sin N°	1	Túnel	Tecnología	Ricchieri
BO	203	Bomba sumergible	Sin N°	1	Túnel	Tecnología	T. Suarez
BO	204	Bomba sumergible	Sin N°	1	Túnel	Tecnología	T. Suarez
CA	001	Cabina colectora	Sin N°	1	Edificio	Peaje	B S Mer
C	02	Cabina colectora	Sin N°	1	Edificio	Peaje	Donovan
C	03	Cabina colectora	Sin N°	1	Vigilancia	SSGG	Ricchieri
CA	101	Cabina peaje de 1100	Sin N°	1	Vía 03	Peaje	Ricchieri
CA	102	Cabina peaje de 1100	Sin N°	1	Vía 04	Peaje	Ricchieri
CA	103	Cabina peaje de 1100	Sin N°	1	Vía 05	Peaje	Ricchieri
CA	104	Cabina peaje de 1100	Sin N°	1	Vía 36	Peaje	Ricchieri
CA	105	Cabina peaje de 1100	Sin N°	1	Vía 37	Peaje	Ricchieri
CA	106	Cabina peaje de 1100	Sin N°	1	Vía 38	Peaje	Ricchieri
CA	151	Cabina peaje de 1000	Sin N°	1	Vía 15	Peaje	Ricchieri
CA	152	Cabina peaje de 1000	Sin N°	1	Vía 26	Peaje	Ricchieri
CA	153	Cabina peaje de 1000 (elab. Propia)	Sin N°	1	Vía 17	Peaje	Ricchieri
CA	154	Cabina peaje de 1000 (elab. Propia)	Sin N°	1	Vía 24	Peaje	Ricchieri
CA	201	Cabina peaje de 1300	Sin N°	1	Vía 01	Peaje	Ricchieri
CA	202	Cabina peaje de 1300	Sin N°	1	Vía 06	Peaje	Ricchieri
CA	203	Cabina peaje de 1300	Sin N°	1	Vía 07	Peaje	Ricchieri
CA	204	Cabina peaje de 1300	Sin N°	1	Vía 08	Peaje	Ricchieri
CA	205	Cabina peaje de 1300	Sin N°	1	Vía 09	Peaje	Ricchieri
CA	206	Cabina peaje de 1300	Sin N°	1	Vía 10	Peaje	Ricchieri
CA	207	Cabina peaje de 1300	Sin N°	1	Vía 11	Peaje	Ricchieri
CA	208	Cabina peaje de 1300	Sin N°	1	Vía 12	Peaje	Ricchieri
CA	209	Cabina peaje de 1300	Sin N°	1	Vía 13	Peaje	Ricchieri
CA	210	Cabina peaje de 1300	Sin N°	1	Vía 14	Peaje	Ricchieri
CA	211	Cabina peaje de 1300	Sin N°	1	Vía 16	Peaje	Ricchieri
CA	212	Cabina peaje de 1300	Sin N°	1	Vía 18	Peaje	Ricchieri

Bienes de Uso

Tipo	Cod.	Descripción	N°/S	Can.	Usuario	Depto.	Lugar
CA	213	Cabina peaje de 1300	Sin N°	1	Vía 23	Peaje	Ricchieri
CA	214	Cabina peaje de 1300	Sin N°	1	Vía 25	Peaje	Ricchieri
CA	215	Cabina peaje de 1300	Sin N°	1	Vía 27	Peaje	Ricchieri
CA	216	Cabina peaje de 1300	Sin N°	1	Vía 28	Peaje	Ricchieri
CA	217	Cabina peaje de 1300	Sin N°	1	Vía 29	Peaje	Ricchieri
CA	218	Cabina peaje de 1300	Sin N°	1	Vía 30	Peaje	Ricchieri
CA	219	Cabina peaje de 1300	Sin N°	1	Vía 31	Peaje	Ricchieri
CA	220	Cabina peaje de 1300	Sin N°	1	Vía 32	Peaje	Ricchieri
CA	221	Cabina peaje de 1300	Sin N°	1	Vía 33	Peaje	Ricchieri
CA	222	Cabina peaje de 1300	Sin N°	1	Vía 34	Peaje	Ricchieri
CA	223	Cabina peaje de 1300	Sin N°	1	Vía 35	Peaje	Ricchieri
CA	224	Cabina peaje de 1300	Sin N°	1	Vía 40	Peaje	Ricchieri
CA	225	Cabina peaje de 1300	Sin N°	1	Vía 47	Peaje	B S Mer
CA	226	Cabina peaje de 1300	Sin N°	1	Vía 46	Peaje	B S Mer
CA	227	Cabina peaje de 1300	Sin N°	1	Vía 43	Peaje	Donovan
CA	228	Cabina peaje de 1300	Sin N°	1	Vía 44	Peaje	Donovan
CA	229	Cabina peaje de 1300	Sin N°	1	Cepau	RRHH	Control
CA	231	Cabina peaje de 1300	Sin N°	1	Vía 70	Peaje	Ezeiza
CA	232	Cabina peaje de 1300	Sin N°	1	Vía 71	Peaje	Ezeiza
CA	233	Cabina peaje de 1300	Sin N°	1	Vía 72	Peaje	Ezeiza
C	34	Cabina peaje de 1300	Sin N°	1	Vía 73	Peaje	Ezeiza
CA	235	Cabina peaje de 1300	Sin N°	1	Vía 60	Peaje	M. Grande
CA	236	Cabina peaje de 1300	Sin N°	1	Vía 61	Peaje	M. Grande
CA	237	Cabina peaje de 1300	Sin N°	1	Vía 62	Peaje	M. Grande
CA	238	Cabina peaje de 1300	Sin N°	1	Vía 63	Peaje	M. Grande
CA	239	Cabina peaje de 1300	Sin N°	1	Vía 64	Peaje	M. Grande
CA	240	Cabina peaje de 1300	Sin N°	1	Vía 65	Peaje	M. Grande
CA	241	Cabina peaje de 1300	Sin N°	1	Vía 02	Peaje	Ricchieri
CA	242	Cabina peaje de 1300	Sin N°	1	Vía 39	Peaje	Ricchieri
CA	301	Cabina peaje Doble (chapa)	Sin N°	1	Seguridad	M. Vial	V.Casares
CA	401	Cabina peaje doble	Sin N°	1	Vía 93	Peaje	T. Suarez
CA	402	Cabina peaje doble	Sin N°	1	Vía 92	Peaje	T. Suarez
CA	403	Cabina peaje doble	Sin N°	1	Vía 91	Peaje	T. Suarez
CA	404	Cabina peaje doble	Sin N°	1	Vía 90	Peaje	T. Suarez
CA	405	Cabina peaje doble	Sin N°	1	Vía 20	Peaje	Ricchieri
CA	406	Cabina peaje doble	Sin N°	1	Almacén	SSGG	Obrador
CA	451	Cabina peaje simple	Sin N°	1	Vía 96	Peaje	T. Suarez
CA	452	Cabina peaje simple	Sin N°	1	Vía 95	Peaje	T. Suarez
C	53	Cabina peaje simple	Sin N°	1	Vía 94	Peaje	T. Suarez
CA	454	Cabina peaje simple	Sin N°	1	Vía 82	Peaje	T. Suarez
CA	455	Cabina peaje simple	Sin N°	1	Vía 81	Peaje	T. Suarez
CA	456	Cabina peaje simple	Sin N°	1	Vía 80	Peaje	T. Suarez
CA	457	Cabina peaje simple	Sin N°	1	Vía 50	Peaje	M. Central
CA	458	Cabina peaje simple	Sin N°	1	Vía 51	Peaje	M. Central
CA	459	Cabina peaje simple	Sin N°	1	Almacén	SSGG	Obrador
CA	460	Cabina peaje simple	Sin N°	1	Almacén	SSGG	Obrador
CA	461	Cabina peaje simple	Sin N°	1	Almacén	SSGG	Obrador
CA	462	Cabina peaje simple	Sin N°	1	Almacén	SSGG	Obrador
CA	463	Cabina peaje simple	Sin N°	1	Almacén	SSGG	Obrador
CA	464	Cabina peaje simple	Sin N°	1	Vía 19	Peaje	Ricchieri
CA	465	Cabina peaje simple	Sin N°	1	Vía 22	Peaje	Ricchieri
CA	501	Cabina de Seguridad	Sin N°	1	Edificio	Q&T	Obrador
CA	502	Cabina de Seguridad	Sin N°	1	Vía 01	Peaje	Ricchieri
CA	503	Cabina de Seguridad	Sin N°	1	Vía 70	Peaje	Ezeiza
CA	504	Cabina de Seguridad	Sin N°	1	Vía 65	Peaje	M. Grande
CA	505	Cabina de Seguridad	Sin N°	1	Vía 80	Peaje	T. Suarez
CA	506	Cabina de Seguridad	Sin N°	1	Vía 96	Peaje	T. Suarez
CA	901	Cabina F.Vidrio	Sin N°	1	Vía 46	Peaje	B S Mer
CA	902	Cabina F.Vidrio	Sin N°	1	Vía 44	Peaje	Donovan
CB	001	Cesto papelerero enchapado ébano	Sin N°	1	Muñoa M.	RRHH	Administración
CB	002	Cesto papelerero enchapado ébano	Sin N°	1	Junco L.	Operaciones	Administración
CB	003	Cesto papelerero enchapado ébano	Sin N°	1	Gerencia	G. General	Administración

Bienes de Uso

Tipo	Cod.	Descripción	Nº/S	Can.	Usuario	Depto.	Lugar
CB	004	Cesto papelerero enchapado ébano	Sin N°	1	Vigo E.	G. General	Administración
CB	005	Cesto papelerero enchapado ébano	Sin N°	1	Brunand	Técnica	Administración
CB	006	Cesto papelerero enchapado ébano	Sin N°	1	Fernandez G.	Adminis.	Administración
CB	007	Cesto papelerero enchapado ébano	Sin N°	1	Legales	Legales	Administración
CB	008	Cesto papelerero enchapado ébano	Sin N°	1	S. Reunion 1°	G. General	Administración
CB	009	Cesto papelerero enchapado ébano	Sin N°	1	S. Reunion 1°	G. General	Administración
CB	010	Cesto papelerero enchapado ébano	Sin N°	1	Secretaria G.	G. General	Administración
CB	011	Cesto papelerero enchapado ébano	Sin N°	1	Secretaria G.	G. General	Administración
CB	012	Cesto papelerero enchapado ébano	Sin N°	1	Fernandez G.	Adminis.	Administración
CD	001	Calefactor Criterion II Rheen GN	Sin N°	1	Sala maq. Peaj	SSGG	Ricchieri
CD	002	Calefactor 2100 Rheen GE	Sin N°	1	Comedor	M. Vial	Obrador
CD	003	Calefactor 3500 Rheen GE	Sin N°	1	Comedor	M. Vial	Obrador
CD	010	Tiro balanceado Orbis calorama	Sin N°	1	SUTPA - TS	Peaje	T. Suarez
CD	011	Tiro balanceado Longvie 5100	Sin N°	1	Vestuario	M. Vial	V.Casares
CF	001	Caja fuerte 140x80x143	Sin N°	1	Tesorería	Finanzas	Control
CF	002	Caja fuerte 180x90x188	Sin N°	1	Tesorería	Finanzas	Control
CF	003	Caja fuerte 50x49x151	Sin N°	1	Pagos	Adminis.	Administración
CF	004	Caja fuerte 60x55x120	Sin N°	1	Bilbao G.	Adminis.	Administración
CF	005	Caja fuerte 60x60x150	Sin N°	1	Telepeaje	RRHH	Administración
CF	006	Caja fuerte 60x60x80	Sin N°	1	Tesorería	Finanzas	Control
CF	008	Caja de seguridad Mod. 5006/c color negro	Sin N°	1	Muñoa M.	RRHH	Administración
CF	009	Caja de seguridad /empotrar	Sin N°	1	Hlobaz A.	SSGG	Administración
CF	010	Caja de seguridad Mod. 5006/c color negro	Sin N°	1	Junco L.	Operaciones	Administración
CF	011	Caja fuerte 140x80x120	Sin N°	1	Tesorería	Finanzas	T. Suarez
CF	012	Caja pasadora 2 puertas con trompo	Sin N°	1	Tesorería	Finanzas	T. Suarez
CF	013	Caja fuerte 60x60x100	Sin N°	1	Tesorería	Finanzas	M. Grande
CF	014	Caja seguridad ignifuga 120x75x820	Sin N°	1	Depósito	Sistemas	Administración
CF	015	Caja pasadora 2 puertas con trompo (elab. Propia)	Sin N°	1	Tesorería	Finanzas	Control
CF	021	Caja seguridad ignifuga 70x50x50	Sin N°	1	Depósito	Tecnología	T. Suarez
CF	030	Caja de seguridad Mod. 5006/c color negro	Sin N°	1	Fernandez G.	Adminis.	Administración
CF	031	Caja de seguridad Mod. 5006/c color negro	Sin N°	1	Vigo E.	G. General	Administración
CF	032	Caja de seguridad Mod. 5006/c color negro	Sin N°	1	Brunand	Técnica	Administración
CF	050	Caja seguridad cabina	Sin N°	1	Vía 44	Peaje	Donovan
CF	051	Caja seguridad cabina	Sin N°	1	Vía 71	Peaje	Ezeiza
CF	052	Caja seguridad cabina	Sin N°	1	Vía 72	Peaje	Ezeiza
CF	053	Caja seguridad cabina	Sin N°	1	Vía 61	Peaje	M. Grande
CF	054	Caja seguridad cabina	Sin N°	1	Vía 62	Peaje	M. Grande
CF	055	Caja seguridad cabina	Sin N°	1	Vía 63	Peaje	M. Grande
CG	001	Caja porta dinero	Sin N°	1	Telepeaje	RRHH	Administración
CG	002	Caja porta dinero	Sin N°	1	Tesorería	Finanzas	T. Suarez
CG	003	Caja porta dinero	Sin N°	1	Supervisión	Peaje	Control
CG	004	Caja porta dinero	Sin N°	1	Cepau	RRHH	Control
CJ	101	Cajonera 2c 1f c/ruedas 51x51x64	Sin N°	1	Occovi	G. General	Administración
CJ	102	Cajonera 2c 1f c/ruedas 51x51x64	Sin N°	1	Hlobaz A.	SSGG	Administración
CJ	103	Cajonera 2c 1f c/ruedas 51x51x64	Sin N°	1	Jefe A. Vial	A. Vial	Obrador
CJ	104	Cajonera 2c 1f c/ruedas 50x50x63	Sin N°	1	Legales	Legales	Administración
CJ	201	Cajonera 2c 1f c/ruedas 50x56x65 ébano	Sin N°	1	Junco L.	Operaciones	Administración
CJ	202	Cajonera 2c 1f c/ruedas 50x56x65 ébano	Sin N°	1	Vigo E.	G. General	Administración
CJ	203	Cajonera 2c 1f c/ruedas 50x56x65 ébano	Sin N°	1	Vigo E.	G. General	Administración
CJ	204	Cajonera 2c 1f c/ruedas 50x56x65 ébano	Sin N°	1	Brunand	Técnica	Administración
CJ	205	Cajonera 2c 1f c/ruedas 50x56x65 ébano	Sin N°	1	Muñoa M.	RRHH	Administración
CJ	302	Cajonera 4c c/ruedas 50x50x63	Sin N°	1	Supervisor A.V.	A. Vial	Obrador
CJ	303	Cajonera 4c c/ruedas 50x50x63	Sin N°	1	SUTPA - RI	Peaje	Control
CJ	304	Cajonera 4c c/ruedas 50x50x63	Sin N°	1	G. y Mora	Adminis.	Administración
CJ	305	Cajonera 4c c/ruedas 50x50x63	Sin N°	1	Tesorería	Finanzas	T. Suarez
CJ	306	Cajonera 4c c/ruedas 51x45x64	Sin N°	1	Telepeaje	RRHH	Administración
CJ	307	Cajonera 4c c/ruedas 50x50x65	Sin N°	1	Maestre	Compras	Administración
CJ	308	Cajonera 4c c/ruedas 50x50x65	Sin N°	1	G. y Mora	Adminis.	Administración
CJ	370	Cajonera 3c c/ruedas 50x50x65 negra	Sin N°	1	Supervisión	Peaje	Control
CJ	371	Cajonera 3c c/ruedas 50x50x65 negra	Sin N°	1	Supervisión	Peaje	Control
CJ	401	Cajonera 4c c/ruedas 50x56x65 ébano	Sin N°	1	Brunand	Técnica	Administración
CJ	402	Cajonera 4c c/ruedas 50x56x65 ébano	Sin N°	1	Fernandez G.	Adminis.	Administración

Bienes de Uso

Tipo	Cod.	Descripción	Nº/S	Can.	Usuario	Depto.	Lugar
CJ	403	Cajonera 4c c/ruedas 50x56x65 ébano	Sin N°	1	Gerencia	G. General	Administración
CJ	404	Cajonera 4c c/ruedas 50x56x65 ébano	Sin N°	1	Junco L.	Operaciones	Administración
CJ	405	Cajonera 4c c/ruedas 50x56x65 ébano	Sin N°	1	Fernandez G.	Adminis.	Administración
CJ	406	Cajonera 4c c/ruedas 50x56x65 ébano	Sin N°	1	Muñoa M.	RRHH	Administración
CJ	407	Cajonera 4c c/ruedas 50x56x65 ébano	Sin N°	1	Secretaria G.	G. General	Administración
CJ	408	Cajonera 4c c/ruedas 50x56x65 ébano	Sin N°	1	Secretaria G.	G. General	Administración
CJ	501	Cajonera 5 cajones 054x054x078(elab.propia)	Sin N°	1	S. Técnico	Tecnología	T. Suarez
CJ	502	Cajonera 5 cajones 054x054x078(elab.propia)	Sin N°	1	S. Técnico	Tecnología	T. Suarez
CJ	503	Cajonera 5 cajones 054x054x078(elab.propia)	Sin N°	1	S. Técnico	Tecnología	T. Suarez
CJ	551	Cajonera 4 cajones 054x054x068(elab.propia)	Sin N°	1	C. Emergencia	A. Vial	Obrador
CK	201	Calculadora Citizen 355DPIII	20100868	1	Tesorería	Finanzas	T. Suarez
CK	253	Calculadora Casio HR-8TM-BK	T4971850174806	1	Bilbao G.	Adminis.	Administración
CK	360	Calculadora Olivetti 220	0	1	Pagos	Adminis.	Administración
CK	461	Calculadora Cifra 441 PD	951462	1	Muñoa M.	RRHH	Administración
CK	463	Calculadora Cifra	9501624	1	Tesorería	Finanzas	Control
CK	467	Calculadora Cifra 230 PR	Sin N°	1	Contaduría	Adminis.	Administración
CK	468	Calculadora Cifra 230 PR	Sin N°	1	Tesorería	Finanzas	T. Suarez
CK	469	Calculadora Cifra 230 PR	Sin N°	1	Tesorería	Finanzas	Control
CK	471	Calculadora Cifra 461PD	00901185	1	Contaduría	Adminis.	Administración
CK	472	Calculadora Cifra 461PD	10804631	1	Validación	Finanzas	Administración
C	51	Calculadora Cifra 251	0	1	Personal	RRHH	Administración
CK	552	Calculadora Cifra 251	0	1	Tesorería	Finanzas	T. Suarez
CL	001	Clasificadora de monedas Brandt machs	86	1	Tesorería	Finanzas	Control
CL	002	Clasificadora de monedas Brandt machs	86	1	Tesorería	Finanzas	Control
CL	003	Clasificadora de monedas De La Rue Mach 3	Sin N°	1	Tesorería	Finanzas	T. Suarez
CL	004	Clasificadora de monedas De La Rue Mach 3	Sin N°	1	Tesorería	Finanzas	T. Suarez
CM	001	Cámara de video	Sin N°	1	Tesorería	Finanzas	Control
CM	003	Cámara de video	Sin N°	1	Tesorería	Finanzas	Control
CM	004	Cámara de video	Sin N°	1	Tesorería	Finanzas	Control
CM	005	Cámara de video	Sin N°	1	Casamata	Peaje	Control
CM	006	Cámara de video	Sin N°	1	Tesorería	Finanzas	Control
CM	007	Cámara de video	Sin N°	1	Tesorería	Finanzas	Control
CM	008	Cámara de video	Sin N°	1	Tesorería	Finanzas	Control
CM	009	Cámara de video	Sin N°	1	Tesorería	Finanzas	Control
CM	010	Cámara de video	Sin N°	1	Garage	Tecnología	Control
CM	011	Cámara de video	Sin N°	1	Garage	Tecnología	Control
CM	012	Cámara de video	Sin N°	1	Garage	Tecnología	Control
CM	013	Camara Samsung scc-100p	62ZR707189	1	Vía 02	Peaje	Ricchieri
C	14	Camara Samsung scc-100p	62ZR707192	1	Vía 22	Peaje	Ricchieri
Clv.	16	Camara Samsung SDC-240	M3091151	1	Edificio	Peaje	Control
CM	017	Camara Samsung SDC-240	M3091152	1	Edificio	Peaje	Control
CM	030	Camara A.Dynamics ADCA470CAFP color	544550G	1	Vía 71	Peaje	Ezeiza
CM	031	Camara A.Dynamics ADCA470CAFP color	544543Y	1	Vía 72	Peaje	Ezeiza
CM	032	Camara A.Dynamics ADCA470CAFP color	544125U	1	Vía 73	Peaje	Ezeiza
CM	033	Camara A.Dynamics ADCA470CAFP color	544127W	1	Vía 61	Peaje	M. Grande
CM	034	Camara A.Dynamics ADCA470CAFP color	509598Q	1	Vía 62	Peaje	M. Grande
CM	035	Camara A.Dynamics ADCA470CAFP color	544377T	1	Vía 63	Peaje	M. Grande
CM	036	Camara A.Dynamics ADCA470CAFP color	544121Q	1	Vía 01	Peaje	Ricchieri
CM	037	Camara A.Dynamics ADCA470CAFP color	544618F	1	Vía 03	Peaje	Ricchieri
CM	038	Camara A.Dynamics ADCA470CAFP color	544117L	1	Vía 04	Peaje	Ricchieri
CM	039	Camara A.Dynamics ADCA470CAFP color	544441N	1	Vía 05	Peaje	Ricchieri
CM	040	Camara A.Dynamics ADCA470CAFP color	4V7365E	1	Vía 06	Peaje	Ricchieri
CM	041	Camara A.Dynamics ADCA470CAFP color	544540V	1	Vía 07	Peaje	Ricchieri
CM	042	Camara A.Dynamics ADCA470CAFP color	544546C	1	Vía 08	Peaje	Ricchieri
CM	043	Camara A.Dynamics ADCA470CAFP color	544541W	1	Vía 09	Peaje	Ricchieri
CM	044	Camara A.Dynamics ADCA470CAFP color	544115J	1	Vía 10	Peaje	Ricchieri
CM	045	Camara A.Dynamics ADCA470CAFP color	544539U	1	Vía 11	Peaje	Ricchieri
CM	046	Camara A.Dynamics ADCA470CAFP color	509762T	1	Vía 12	Peaje	Ricchieri
CM	047	Camara A.Dynamics ADCA470CAFP color	544137H	1	Vía 13	Peaje	Ricchieri
CM	048	Camara A.Dynamics ADCA470CAFP color	544167Q	1	Vía 14	Peaje	Ricchieri
CM	049	Camara A.Dynamics ADCA470CAFP color	544544A	1	Vía 15	Peaje	Ricchieri
CM	050	Camara A.Dynamics ADCA470CAFP color	544132C	1	Vía 16	Peaje	Ricchieri

Bienes de Uso

Tipo	Cod.	Descripción	Nº/S	Can.	Usuario	Depto.	Lugar
CM	051	Camara A.Dynamics ADCA470CAFP color	544545B	1	Vía 17	Peaje	Ricchieri
CM	052	Camara A.Dynamics ADCA470CAFP color	544133D	1	Vía 18	Peaje	Ricchieri
CM	053	Camara A.Dynamics ADCA470CAFP color	544108B	1	Vía 23	Peaje	Ricchieri
CM	054	Camara A.Dynamics ADCA470CAFP color	544536R	1	Vía 24	Peaje	Ricchieri
CM	055	Camara A.Dynamics ADCA470CAFP color	544542X	1	Vía 25	Peaje	Ricchieri
CM	056	Camara A.Dynamics ADCA470CAFP color	509599R	1	Vía 26	Peaje	Ricchieri
CM	057	Camara A.Dynamics ADCA470CAFP color	544128X	1	Vía 27	Peaje	Ricchieri
CM	058	Camara A.Dynamics ADCA470CAFP color	544535Q	1	Vía 28	Peaje	Ricchieri
CM	059	Camara A.Dynamics ADCA470CAFP color	544537E	1	Vía 29	Peaje	Ricchieri
CM	060	Camara A.Dynamics ADCA470CAFP color	544119N	1	Vía 30	Peaje	Ricchieri
CM	061	Camara A.Dynamics ADCA470CAFP color	544547D	1	Vía 31	Peaje	Ricchieri
CM	062	Camara A.Dynamics ADCA470CAFP color	P0493U1419Q	1	Vía 80	Peaje	T. Suarez
CM	063	Camara A.Dynamics ADCA470CAFP color	P051469041V	1	Vía 82	Peaje	T. Suarez
CM	064	Camara A.Dynamics ADCA470CAFP color	544376E	1	Vía 83	Peaje	T. Suarez
CM	065	Camara A.Dynamics ADCA470CAFP color	544375R	1	Vía 84	Peaje	T. Suarez
CM	066	Camara A.Dynamics ADCA470CAFP color	P051456395A	1	Vía 85	Peaje	T. Suarez
CM	067	Camara A.Dynamics ADCA470CAFP color	559683F	1	Vía 86	Peaje	T. Suarez
CM	068	Camara A.Dynamics ADCA470CAFP color	P051469056M	1	Vía 90	Peaje	T. Suarez
CM	069	Camara A.Dynamics ADCA470CAFP color	P051456491E	1	Vía 91	Peaje	T. Suarez
CM	070	Camara A.Dynamics ADCA470CAFP color	544557P	1	Vía 92	Peaje	T. Suarez
C	71	Camara A.Dynamics ADCA470CAFP color	P052480665F	1	Vía 93	Peaje	T. Suarez
CM	072	Camara A.Dynamics ADCA470CAFP color	0	1	Vía 94	Peaje	T. Suarez
CM	073	Camara A.Dynamics ADCA470CAFP color	0	1	Vía 96	Peaje	T. Suarez
CM	074	Camara A.Dynamics ADCA470CAFP color	0	1	Vía 32	Peaje	Ricchieri
CM	075	Camara A.Dynamics ADCA470CAFP color	0	1	Vía 33	Peaje	Ricchieri
CM	076	Camara A.Dynamics ADCA470CAFP color	0	1	Vía 34	Peaje	Ricchieri
CM	077	Camara A.Dynamics ADCA470CAFP color	0	1	Vía 35	Peaje	Ricchieri
CM	078	Camara A.Dynamics ADCA470CAFP color	0	1	Vía 36	Peaje	Ricchieri
CM	079	Camara A.Dynamics ADCA470CAFP color	0	1	Vía 37	Peaje	Ricchieri
CM	080	Camara A.Dynamics ADCA470CAFP color	0	1	Vía 38	Peaje	Ricchieri
CM	081	Camara A.Dynamics ADCA470CAFP color	0	1	Vía 40	Peaje	Ricchieri
CM	119	Cámara de video Vicon VC-2150	25863	1	Tesorería	Finanzas	Control
CM	122	Cámara de video Vicon VC-2150	20094	1	Casamata	Peaje	Control
CM	127	Cámara de video Vicon VC-2150	20038	1	Vía 47	Peaje	B S Mer
CM	131	Cámara de video Domo	Sin N°	1	Vía 96	Peaje	T. Suarez
CM	132	Cámara de video Domo	Sin N°	1	Vía 94	Peaje	T. Suarez
CM	133	Cámara de video Domo	Sin N°	1	Vía 93	Peaje	T. Suarez
CM	134	Cámara de video Domo	Sin N°	1	Vía 92	Peaje	T. Suarez
C	135	Cámara de video Domo	Sin N°	1	Vía 92	Peaje	T. Suarez
Civ.	136	Cámara de video Domo	Sin N°	1	Vía 91	Peaje	T. Suarez
CM	137	Cámara de video Domo	Sin N°	1	Vía 91	Peaje	T. Suarez
CM	138	Cámara de video Domo	Sin N°	1	Vía 90	Peaje	T. Suarez
CM	141	Cámara de video Domo	Sin N°	1	Exterior edificio	Tecnología	T. Suarez
CM	142	Cámara de video Domo	Sin N°	1	Pasillo	Tecnología	T. Suarez
CM	143	Cámara de video Domo	Sin N°	1	Pasillo	Tecnología	T. Suarez
CM	144	Cámara de video Domo	Sin N°	1	S. Técnico	Tecnología	T. Suarez
CM	145	Cámara de video Domo	Sin N°	1	Tesorería	Finanzas	T. Suarez
CM	146	Cámara de video Domo	Sin N°	1	Tesorería	Finanzas	T. Suarez
CM	147	Cámara de video Domo	Sin N°	1	Tesorería	Finanzas	T. Suarez
CM	148	Cámara de video Domo	Sin N°	1	Tesorería	Finanzas	T. Suarez
CM	149	Cámara de video Domo	Sin N°	1	Exterior edificio	Tecnología	Ezeiza
CM	150	Cámara de video Domo	Sin N°	1	Vía 60	Peaje	M. Grande
CM	151	Cámara de video Domo	Sin N°	1	Vía 02	Peaje	Ricchieri
CM	152	Cámara de video Domo	Sin N°	1	Vía 64	Peaje	M. Grande
CM	153	Cámara de video Domo	Sin N°	1	S. Técnico	Tecnología	T. Suarez
CM	154	Cámara de video Domo	Sin N°	1	Vía 63	Peaje	M. Grande
CM	155	Cámara de video Domo	Sin N°	1	Vía 62	Peaje	M. Grande
CM	156	Cámara de video Domo	Sin N°	1	Vía 61	Peaje	M. Grande
CM	157	Cámara de video Domo	Sin N°	1	S. Técnico	Tecnología	T. Suarez
CM	158	Cámara de video Domo	Sin N°	1	Exterior edificio	Tecnología	M. Grande
CM	159	Cámara de video Domo	Sin N°	1	Hall	Peaje	M. Grande
CM	160	Cámara de video Domo	Sin N°	1	Tesorería	Finanzas	M. Grande

Bienes de Uso

Tipo	Cod.	Descripción	Nº/S	Can.	Usuario	Depto.	Lugar
CM	161	Cámara de video Domo	Sin N°	1	Tesorería	Finanzas	M. Grande
CM	163	Cámara de video tipo domo CM 903S-P	C0503-030103	1	Vía 22	Peaje	Ricchieri
CM	166	Cámara de video tipo domo CM 903S-P	C0503-030096	1	Vía 20	Peaje	Ricchieri
CM	167	Cámara de video tipo domo CM 903S-P	C0503-030102	1	Vía 19	Peaje	Ricchieri
CM	168	Cámara de video tipo domo CM 903S-P	C0503-030100	1	Vía 21	Peaje	Ricchieri
CM	169	Cámara de video tipo domo CM 903S-P	C0503-030101	1	Depósito	Tecnología	T. Suarez
CM	201	Cámara de video (Domo)	Sin N°	1	Edificio	Tecnología	Control
CM	202	Cámara de video (Domo)	Sin N°	1	Edificio	Tecnología	Control
CM	203	Cámara de video (Domo)	Sin N°	1	Edificio	Tecnología	Control
CM	204	Cámara de video (Domo)	Sin N°	1	Edificio	Tecnología	Control
CM	206	Cámara de video (Domo)	Sin N°	1	Edificio	Tecnología	T. Suarez
CM	207	Cámara de video (Domo)	Sin N°	1	Edificio	Tecnología	T. Suarez
CM	208	Cámara de video (Domo)	Sin N°	1	Edificio	Tecnología	T. Suarez
CM	209	Cámara de video EJEHSA Sharp	Sin N°	1	Exterior edificio	Tecnología	T. Suarez
CM	210	Cámara de video EJEHSA Sharp	Sin N°	1	Exterior edificio	Tecnología	T. Suarez
CM	211	Cámara de video EJEHSA Sharp	Sin N°	1	Exterior edificio	Tecnología	T. Suarez
CM	212	Cámara de video EJEHSA Sharp	Sin N°	1	Exterior edificio	Tecnología	T. Suarez
CM	213	Cámara de video EJEHSA Sharp	Sin N°	1	Vía 70	Peaje	Ezeiza
CM	214	Cámara de video EJEHSA Sharp	Sin N°	1	Edificio	Tecnología	Ezeiza
CM	215	Cámara de video EJEHSA Sharp	Sin N°	1	Edificio	Tecnología	Ezeiza
C	16	Cámara de video EJEHSA Sharp	Sin N°	1	Vía 39	Peaje	Ricchieri
CM	217	Cámara de video EJEHSA Sharp	Sin N°	1	Exterior edificio	Tecnología	Ezeiza
CM	218	Cámara de video EJEHSA Sharp	Sin N°	1	Exterior edificio	Tecnología	Ezeiza
CM	219	Cámara de video EJEHSA Sharp	Sin N°	1	Exterior edificio	Tecnología	Ezeiza
CM	220	Cámara de video EJEHSA Sharp	Sin N°	1	Exterior edificio	Tecnología	Ezeiza
CM	221	Cámara de video EJEHSA Sharp	Sin N°	1	Vía 65	Peaje	M. Grande
CM	222	Cámara de video EJEHSA Sharp	Sin N°	1	Edificio	Tecnología	M. Grande
CM	223	Cámara de video EJEHSA Sharp	Sin N°	1	Edificio	Tecnología	M. Grande
CM	224	Cámara de video EJEHSA Sharp	Sin N°	1	Exterior edificio	Tecnología	M. Grande
CM	225	Cámara de video EJEHSA Sharp	Sin N°	1	Exterior edificio	Tecnología	M. Grande
CM	226	Cámara de video EJEHSA Sharp	Sin N°	1	Exterior edificio	Tecnología	M. Grande
CM	227	Cámara de video EJEHSA Sharp	Sin N°	1	Exterior edificio	Tecnología	M. Grande
CM	228	Cámara de video EJEHSA Sharp	Sin N°	1	Edificio	Peaje	B S Mer
CM	228	Cámara de video EJEHSA Sharp	Sin N°	1	Edificio	Tecnología	T. Suarez
CM	229	Cámara de video EJEHSA Sharp	Sin N°	1	Vía 81	Peaje	T. Suarez
CM	233	Cámara Domo 330TVL, 2lux, 12VDC, color	C13600242	1	Vía 46	Peaje	B S Mer
CM	234	Cámara Domo 330TVL, 2lux, 12VDC, color	C13600243	1	Vía 44	Peaje	Donovan
CM	235	Cámara Domo 330TVL, 2lux, 12VDC, color TC-2470UT	C13600244	1	Vía 50	Peaje	M. Central
CM	236	Cámara Domo 330TVL, 2lux, 12VDC, color TC-2470UT	C13600245	1	S. Técnico	Tecnología	Control
CM	237	Cámara Domo 330TVL, 2lux, 12VDC, color TC-2902UT	C11600355	1	S. Técnico	Tecnología	T. Suarez
CM	238	Cámara Domo 330TVL, 2lux, 12VDC, color TC-2902UT	C11600365	1	Vía 39	Peaje	Ricchieri
CM	239	Cámara Domo 330TVL, 2lux, 12VDC, color TC-2902UT	C11600380	1	S. Técnico	Tecnología	T. Suarez
CM	240	Cámara Domo 330TVL, 2lux, 12VDC, color TC-2902UT	C40200644	1	S. Técnico	Tecnología	T. Suarez
CM	250	Cámara de video Philips CCD	Sin N°	1	Cepau	RRHH	Control
CM	251	Cámara de video CCD 1/3" 220(VAC) mod. FC-55 II	Sin N°	1	Edificio	Tecnología	Control
CM	261	Cámara de video CCD 1/3" mod. CH-926HKP color	CO411933	1	Edificio	Tecnología	Control
CM	264	Cámara de video CCD IK 3341 B/N	020044	1	Vía 21	Peaje	Ricchieri
CM	314	Camara digital Kodak CX6200	KCGCN40505365	1	Supervisor M.V.	M. Vial	Obrador
CM	315	Camara digital Sony DSC-S40	2477590	1	Movil 23	A. Vial	Obrador
CM	317	Camara digital Sony DSC-S40	5523750	1	Movil 25	A. Vial	Obrador
CM	318	Camara digital Kodak V803	KCTGR72151023	1	O & C	Técnica	Obrador
CN	001	Central terminal de datos Bacigaluppi	Sin N°	1	C. Emergencia	A. Vial	Obrador
CN	101	Central de Incendio 4004	Sin N°	1	Pasillo PB	SSGG	Administración
CN	102	Central de Incendio 4004	Sin N°	1	Casamata	Peaje	Control
CN	103	Central de Incendio	Sin N°	1	C. Emergencia	A. Vial	Obrador
CN	104	Central de Incendio Cofen CD 9504	Sin N°	1	Casamata	Peaje	T. Suarez
CN	202	Central telefónica Panasonic 1232	3LCVD3663	1	Comedor	A. Vial	Obrador
CN	203	Central telefónica Panasonic 308	5GAVI1316	1	S. Técnico	Tecnología	M. Grande
CN	205	Central telefónica Siemens Euroset line 16	SPUS97512	1	Depósito	Tecnología	Obrador
CN	206	Central telefónica Alcatel 4400	Sin N°	1	S. Técnico	Tecnología	T. Suarez
CO	001	Cocina 6 hornallas 1 bifera 2 hornos 150x75x85 AI	Sin N°	1	Laboratorio	Técnica	Obrador
CO	002	Cocina Oro Azul Nova 4 hornallas	Sin N°	1	Comedor	M. Vial	Obrador

Bienes de Uso

Tipo	Cod.	Descripción	Nº/S	Can.	Usuario	Depto.	Lugar
CO	004	Cocina 4h orbis	Sin N°	1	Comedor	Q&T	Obrador
CO	005	Cocina 4h Bosch	Sin N°	1	Comedor	M. Vial	V.Casares
CO	100	Horno electrico	Sin N°	1	Laboratorio	Técnica	Obrador
CP	102	Campana Al 75x75x49	Sin N°	1	Sala Break	Peaje	Control
CQ	001	Contador de monedas Billcon CVK 110	94C121	1	Tesorería	Finanzas	Control
CQ	002	Contador de monedas Billcon CVK 110	94C1211	1	Tesorería	Finanzas	Control
CQ	003	Contador de monedas Billcon CVK 70	97E2871	1	Tesorería	Finanzas	T. Suarez
CQ	004	Contador de monedas Billcon CVK 70	Sin N°	1	Tesorería	Finanzas	Control
CQ	005	Contador de monedas C. Ayling	Sin N°	1	Tesorería	Finanzas	T. Suarez
CQ	010	Contador de Billetes De la Rue	8626001002048	1	Tesorería	Finanzas	Control
CQ	011	Contador de Billetes De la Rue	8626001001878	1	Tesorería	Finanzas	Control
CQ	012	Contador de Billetes De la RueEU 8626	0	1	Tesorería	Finanzas	T. Suarez
CQ	013	Contador de Billetes C. Ayling	0	1	Tesorería	Finanzas	T. Suarez
CQ	021	Contador de transito Mitron MSC 4000	Sin N°	1	A. Vial	A. Vial	Obrador
CQ	022	Contador de transito Mitron MSC 4000	Sin N°	1	A. Vial	A. Vial	Obrador
CQ	023	Contador de transito Mitron MSC 4000	Sin N°	1	A. Vial	A. Vial	Obrador
CQ	024	Contador de transito Mitron MSC 4000	Sin N°	1	A. Vial	A. Vial	Obrador
CQ	051	Contadores transito Mitron mod 24/48	11166	1	A. Vial	A. Vial	Obrador
CQ	052	Contadores transito Mitron mod 24/48	11165	1	A. Vial	A. Vial	Obrador
C	71	Cargador de Baterías 15A Titan	Sin N°	1	Archivo - 4	A. Vial	Obrador
CR	901	Cargador de batería San Marq CEA40	Sin N°	1	Edificio	M. El.	Administración
CR	902	Cargador de batería San Marq CEA40	Sin N°	1	Edificio	M. El.	Administración
CR	903	Cargador de batería San Marq CEA40	Sin N°	1	Edificio	Peaje	Donovan
CR	904	Cargador de batería San Marq CEA40	Sin N°	1	Edificio	Peaje	B S Mer
CU	101	Cuenta billetes Billcon	6814547	1	Tesorería	Finanzas	Control
CU	201	Cuenta billetes Brandt	PS 5366	1	Tesorería	Finanzas	Control
CU	202	Cuenta billetes Brandt	PS 5364	1	Tesorería	Finanzas	Control
CW	001	Corta tarjeta	Sin N°	1	Tesorería	Finanzas	Control
CY	001	Cuna p/bala 110x110x60	Sin N°	1	Tesorería	Finanzas	Control
CZ	001	Contenedor baño	Sin N°	1	Contenedor	Q&T	Obrador
CZ	002	Contenedor oficina	Sin N°	1	Contenedor	Técnica	Obrador
CZ	007	Contenedor Depósito	Sin N°	1	Contenedor	Q&T	Obrador
CZ	008	Contenedor Depósito	Sin N°	1	Contenedor	Técnica	Obrador
CZ	009	Contenedor oficina	Sin N°	1	Contenedor	Q&T	Obrador
DS	001	Desliza bandeja 480x30 Al	Sin N°	1	Almacén	SSGG	Obrador
DT	101	Detector de billetes gde.	2271	1	Tesorería	Finanzas	Control
EA	001	Estabilizador tensión FEE CSI de 6.6 kva	475	1	Local 22	SSGG	Administración
EA	002	Estabilizador tensión FEE CSI de 11 kva	15	1	Local 22	SSGG	Administración
E	J3	Estabilizador tensión FEE CSI de 6.6 kva	473	1	S. Técnico	Tecnología	Control
EA	004	Estabilizador tensión Worker	Sin N°	1	Local 73	SSGG	Administración
EA	005	Estabilizador tensión Worker 8000 kva	972	1	S. Técnico	Tecnología	Control
EA	006	Estabilizador tensión Worker 8000 kva	97127	1	S. Técnico	Tecnología	Control
EA	007	Estabilizador tensión Worker 8000 kva	9715	1	S. Técnico	Tecnología	Control
EA	008	Estabilizador tensión Worker kva	Sin N°	1	S. Técnico	Tecnología	T. Suarez
EA	009	Estabilizador tensión Worker kva	Sin N°	1	S. Técnico	Tecnología	T. Suarez
EA	010	Estabilizador tensión Worker kva	Sin N°	1	S. Técnico	Tecnología	T. Suarez
EA	011	Estabilizador tensión Worker kva	Sin N°	1	S. Técnico	Tecnología	T. Suarez
EA	012	Estabilizador tensión Worker kva	Sin N°	1	S. Técnico	Tecnología	Ezeiza
EA	013	Estabilizador tensión Worker kva	Sin N°	1	S. Técnico	Tecnología	Ezeiza
EA	014	Estabilizador tensión Worker kva	Sin N°	1	S. Técnico	Tecnología	Ezeiza
EA	015	Estabilizador tensión Worker kva	Sin N°	1	S. Técnico	Tecnología	Ezeiza
EA	016	Estabilizador tensión Worker kva	Sin N°	1	S. Técnico	Tecnología	M. Grande
EA	017	Estabilizador tensión Worker kva	Sin N°	1	S. Técnico	Tecnología	M. Grande
EA	018	Estabilizador tensión Worker kva	Sin N°	1	S. Técnico	Tecnología	M. Grande
EA	019	Estabilizador tensión Worker kva	Sin N°	1	S. Técnico	Tecnología	M. Grande
EA	201	Estabilizador EP-815	81517237	1	Repetidora	A. Vial	V.Casares
EA	202	Estabilizador EP-815	81517344	1	Repetidora	A. Vial	V.Casares
EA	204	Estabilizador EP-815	Sin N°	1	Bomberos	A. Vial	T. Suarez
EA	205	Estabilizador EP-815	81514514	1	Bomberos	A. Vial	Ezeiza
EA	207	Estabilizador EP-815	81518465	1	Supervisión	Peaje	Control
EA	208	Estabilizador EP-815	8253457	1	Supervisión	Peaje	T. Suarez
EC	001	Equipo de cabina	Vía 01	1	Túnel	Peaje	Ricchieri

Bienes de Uso

Tipo Cod.	Descripción	Nº/S	Can.	Usuario	Depto.	Lugar
EC 002	Equipo de cabina	Vía 03	1	Túnel	Peaje	Ricchieri
EC 003	Equipo de cabina	Vía 04	1	Túnel	Peaje	Ricchieri
EC 004	Equipo de cabina	Vía 05	1	Túnel	Peaje	Ricchieri
EC 005	Equipo de cabina	Sin N°	1	Vía 06	Peaje	Ricchieri
EC 006	Equipo de cabina	Sin N°	1	Vía 07	Peaje	Ricchieri
EC 007	Equipo de cabina	Sin N°	1	Vía 08	Peaje	Ricchieri
EC 008	Equipo de cabina	Sin N°	1	Vía 09	Peaje	Ricchieri
EC 009	Equipo de cabina	Sin N°	1	Vía 10	Peaje	Ricchieri
EC 010	Equipo de cabina	Sin N°	1	Vía 11	Peaje	Ricchieri
EC 011	Equipo de cabina	Sin N°	1	Vía 12	Peaje	Ricchieri
EC 012	Equipo de cabina	Sin N°	1	Vía 13	Peaje	Ricchieri
EC 013	Equipo de cabina	Sin N°	1	Vía 14	Peaje	Ricchieri
EC 014	Equipo de cabina	Sin N°	1	Vía 16	Peaje	Ricchieri
EC 015	Equipo de cabina	Vía 18	1	Túnel	Peaje	Ricchieri
EC 016	Equipo de cabina	Sin N°	1	Vía 26	Peaje	Ricchieri
EC 017	Equipo de cabina	Sin N°	1	Vía 25	Peaje	Ricchieri
EC 018	Equipo de cabina	Sin N°	1	Vía 27	Peaje	Ricchieri
EC 019	Equipo de cabina	Sin N°	1	Vía 28	Peaje	Ricchieri
EC 020	Equipo de cabina	Sin N°	1	Vía 29	Peaje	Ricchieri
EC 021	Equipo de cabina	Sin N°	1	Vía 30	Peaje	Ricchieri
EC 022	Equipo de cabina	Sin N°	1	Vía 31	Peaje	Ricchieri
EC 023	Equipo de cabina	Sin N°	1	Vía 32	Peaje	Ricchieri
EC 024	Equipo de cabina	Sin N°	1	Vía 33	Peaje	Ricchieri
EC 025	Equipo de cabina	Sin N°	1	Vía 34	Peaje	Ricchieri
EC 026	Equipo de cabina	Sin N°	1	Vía 35	Peaje	Ricchieri
EC 027	Equipo de cabina	Vía 36	1	Túnel	Peaje	Ricchieri
EC 028	Equipo de cabina	Vía 37	1	Túnel	Peaje	Ricchieri
EC 029	Equipo de cabina	Vía 38	1	Túnel	Peaje	Ricchieri
EC 030	Equipo de cabina	Vía 40	1	Túnel	Peaje	Ricchieri
EC 031	Equipo de cabina	Sin N°	1	Vía 47	Peaje	B S Mer
EC 032	Equipo de cabina	Sin N°	1	Vía 46	Peaje	B S Mer
EC 033	Equipo de cabina	Sin N°	1	Vía 44	Peaje	Donovan
EC 034	Equipo de cabina	Sin N°	1	Vía 43	Peaje	Donovan
EC 035	Equipo de cabina	Sin N°	1	Túnel	Tecnología	Ricchieri
EC 036	Equipo de cabina	Sin N°	1	Vía 15	Peaje	Ricchieri
EC 037	Equipo de cabina	Sin N°	1	Vía 71	Peaje	Ezeiza
EC 038	Equipo de cabina	Sin N°	1	Vía 72	Peaje	Ezeiza
EC 039	Equipo de cabina	Sin N°	1	Vía 73	Peaje	Ezeiza
EC 040	Equipo de cabina	Sin N°	1	Vía 60	Peaje	M. Grande
EC 041	Equipo de cabina	Sin N°	1	Vía 61	Peaje	M. Grande
EC 042	Equipo de cabina	Sin N°	1	Vía 62	Peaje	M. Grande
EC 043	Equipo de cabina	Sin N°	1	Vía 63	Peaje	M. Grande
EC 044	Equipo de cabina	Sin N°	1	Vía 64	Peaje	M. Grande
EC 045	Equipo de cabina	Sin N°	1	Vía 96	Peaje	T. Suarez
EC 046	Equipo de cabina	Sin N°	1	Túnel	Peaje	T. Suarez
EC 047	Equipo de cabina	Vía 93	1	Túnel	Peaje	T. Suarez
EC 048	Equipo de cabina	Sin N°	1	Vía 92	Peaje	T. Suarez
EC 049	Equipo de cabina	Sin N°	1	Vía 91	Peaje	T. Suarez
EC 050	Equipo de cabina	Sin N°	1	Vía 85	Peaje	T. Suarez
EC 051	Equipo de cabina	Sin N°	1	Vía 84	Peaje	T. Suarez
EC 052	Equipo de cabina	Vía 83	1	Túnel	Peaje	T. Suarez
EC 053	Equipo de cabina	Vía 82	1	Túnel	Peaje	T. Suarez
EC 054	Equipo de cabina	Sin N°	1	Vía 80	Peaje	T. Suarez
EE 001	Estante de pared 259x060 (repisa)(elab.propia)	Sin N°	1	S. Técnico	Tecnología	T. Suarez
EE 002	Estante de pared 071x030 (repisa)(elab.propia)	Sin N°	1	S. Técnico	Tecnología	T. Suarez
EE 003	Estante de pared 072x042 (repisa)(elab.propia)	Sin N°	1	S. Técnico	Tecnología	T. Suarez
EE 004	Estante de pared 260x035 (repisa)(elab.propia)	Sin N°	1	Tesorería	Finanzas	T. Suarez
EE 005	Estante de pared 260x035 (repisa)(elab.propia)	Sin N°	1	Tesorería	Finanzas	T. Suarez
EF 001	Caloventor pared	Sin N°	1	Medico	Peaje	Control
EF 177	Caloventor LuxmanLFH-T1	Sin N°	1	Guardia	M. El.	T. Suarez
EF 178	Caloventor LuxmanLFH-T1	Sin N°	1	SUTPA - TS	Peaje	T. Suarez
EF 179	Caloventor LuxmanLFH-T1	Sin N°	1	Vía 31	Peaje	Ricchieri

Bienes de Uso

Tipo	Cod.	Descripción	Nº/S	Can.	Usuario	Depto.	Lugar
EF	180	Caloventor LuxmanLFH-T1	Sin N°	1	Vía 27	Peaje	Ricchieri
EF	181	Caloventor LuxmanLFH-T1	Sin N°	1	Vía 23	Peaje	Ricchieri
EF	182	Caloventor LuxmanLFH-T1	Sin N°	1	Vía 16	Peaje	Ricchieri
EF	212	Estufa eléctrica radiador aceite EWT OR 701 TLS	Sin N°	1	Contenedor	A. Vial	Obrador
EF	213	Estufa eléctrica radiador aceite EWT OR 701 TLS	Sin N°	1	Comedor	A. Vial	Obrador
EF	214	Estufa eléctrica radiador aceite EWT OR 701 TLS	Sin N°	1	Vestuario	A. Vial	Obrador
EF	303	Caloventor E- Home EHF-3D	E13589	1	Vía 96	Peaje	T. Suarez
EF	304	Caloventor E- Home EHF-3D	E13601	1	Vía 95	Peaje	T. Suarez
EF	305	Caloventor E- Home EHF-3D	E13572	1	Vía 94	Peaje	T. Suarez
EF	306	Caloventor E- Home EHF-3D	E13571	1	Vía 92	Peaje	T. Suarez
EF	307	Caloventor E- Home EHF-3D	E13575	1	Vía 91	Peaje	T. Suarez
EF	308	Caloventor E- Home EHF-3D	E13719	1	Vía 90	Peaje	T. Suarez
EF	309	Caloventor E- Home EHF-3D	E13718	1	Vía 82	Peaje	T. Suarez
EF	310	Caloventor E- Home EHF-3D	E13717	1	Vía 81	Peaje	T. Suarez
EF	311	Caloventor E- Home EHF-3D	E13713	1	Vía 80	Peaje	T. Suarez
EF	312	Caloventor E- Home EHF-3D	E13626	1	Vía 12	Peaje	Ricchieri
EF	313	Caloventor E- Home EHF-3D	E13595	1	Vía 11	Peaje	Ricchieri
EF	314	Caloventor E- Home EHF-3D	E13716	1	Vía 10	Peaje	Ricchieri
EF	315	Caloventor E- Home EHF-3D	E13714	1	Vía 09	Peaje	Ricchieri
EF	316	Caloventor E- Home EHF-3D	E13574	1	Vía 08	Peaje	Ricchieri
EF	317	Caloventor E- Home EHF-3D	E13573	1	Vía 07	Peaje	Ricchieri
EF	318	Caloventor E- Home EHF-3D	E13720	1	Vía 06	Peaje	Ricchieri
EF	319	Caloventor E- Home EHF-3D	E13598	1	Vía 05	Peaje	Ricchieri
EF	320	Caloventor E- Home EHF-3D	E13715	1	Vía 04	Peaje	Ricchieri
EF	324	Caloventor E- Home EHF-3D	Sin N°	1	Vía 03	Peaje	Ricchieri
EF	325	Caloventor E- Home EHF-3D	Sin N°	1	Vía 01	Peaje	Ricchieri
EF	326	Caloventor E- Home EHF-3D	Sin N°	1	Tesorería	Finanzas	Control
EF	327	Caloventor E- Home EHF-3D	Sin N°	1	Supervisor A.V.	A. Vial	Obrador
EF	328	Caloventor E- Home EHF-3D	Sin N°	1	Supervisor A.V.	A. Vial	Obrador
EF	329	Caloventor E- Home EHF-3D	Sin N°	1	Garcia P.	A. Vial	Obrador
EF	331	Caloventor E- Home EHF-3D	Sin N°	1	Supervisión	Peaje	M. Grande
EF	332	Caloventor E- Home EHF-3D	Sin N°	1	Vía 63	Peaje	M. Grande
EF	333	Caloventor E- Home EHF-3D	Sin N°	1	Vía 62	Peaje	M. Grande
EF	334	Caloventor E- Home EHF-3D	Sin N°	1	Vía 61	Peaje	M. Grande
EF	335	Caloventor E- Home EHF-3D	Sin N°	1	Vía 73	Peaje	Ezeiza
EF	336	Caloventor E- Home EHF-3D	Sin N°	1	Vía 72	Peaje	Ezeiza
EF	337	Caloventor E- Home EHF-3D	Sin N°	1	Vía 71	Peaje	Ezeiza
EF	338	Caloventor E- Home EHF-3D	Sin N°	1	Vía 70	Peaje	Ezeiza
EF	339	Caloventor E- Home EHF-3D	Sin N°	1	Vía 44	Peaje	Donovan
EF	350	Caloventor Ranser	Sin N°	1	Recepción	RRHH	Administración
EF	351	Caloventor Atma	Sin N°	1	Vía 50	Peaje	M. Central
EF	352	Caloventor Atma	Sin N°	1	Vía 46	Peaje	B S Mer
EF	353	Caloventor Ranser	Sin N°	1	Recepción	RRHH	Administración
EF	354	Caloventor Atma	Sin N°	1	Casamata	Peaje	Control
EF	355	Caloventor Atma	Sin N°	1	Vía 13	Peaje	Ricchieri
EF	356	Caloventor Zanuzzi	Sin N°	1	Vía 14	Peaje	Ricchieri
EF	357	Caloventor Atma	Sin N°	1	Vía 15	Peaje	Ricchieri
EF	358	Caloventor Atma	Sin N°	1	Vía 17	Peaje	Ricchieri
EF	359	Caloventor Atma	Sin N°	1	Vía 18	Peaje	Ricchieri
EF	360	Caloventor Atma	Sin N°	1	Vía 19	Peaje	Ricchieri
EF	361	Caloventor Atma	Sin N°	1	Vía 20	Peaje	Ricchieri
EF	362	Caloventor Ranser	Sin N°	1	Vía 22	Peaje	Ricchieri
EF	363	Caloventor Zanuzzi	Sin N°	1	Vía 24	Peaje	Ricchieri
EF	364	Caloventor Atma	Sin N°	1	Vía 25	Peaje	Ricchieri
EF	365	Caloventor Atma	Sin N°	1	Vía 26	Peaje	Ricchieri
EF	366	Caloventor Atma	Sin N°	1	Vía 28	Peaje	Ricchieri
EF	367	Caloventor Atma	Sin N°	1	Vía 29	Peaje	Ricchieri
EF	368	Caloventor Atma	Sin N°	1	Vía 30	Peaje	Ricchieri
EF	369	Caloventor Atma	Sin N°	1	Vía 32	Peaje	Ricchieri
EF	370	Caloventor Atma	Sin N°	1	Vía 33	Peaje	Ricchieri
EF	371	Caloventor Atma	Sin N°	1	Vía 34	Peaje	Ricchieri
EF	372	Caloventor Atma	Sin N°	1	Vía 35	Peaje	Ricchieri

Bienes de Uso

Tipo Cod.	Descripción	Nº/S	Can.	Usuario	Depto.	Lugar
EF 373	Caloventor Zanuzzi	Sin N°	1	Vía 36	Peaje	Ricchieri
EF 374	Caloventor Atma	Sin N°	1	Vía 37	Peaje	Ricchieri
EF 375	Caloventor Atma	Sin N°	1	Vía 38	Peaje	Ricchieri
EF 376	Caloventor Atma	Sin N°	1	Vía 39	Peaje	Ricchieri
EF 377	Caloventor Atma	Sin N°	1	Vía 40	Peaje	Ricchieri
EF 378	Caloventor Zanuzzi	Sin N°	1	Tesorería	Finanzas	T. Suarez
EF 379	Caloventor Atma	Sin N°	1	Limpieza	SSGG	T. Suarez
EM 001	Mesa Instrumental	Sin N°	1	Medico	Peaje	Control
EM 002	Camilla	Sin N°	1	Medico	Peaje	Control
EM 003	Biombo	Sin N°	1	Medico	Peaje	Control
ES 001	Escritorio 1c 1f 200x74x75	Sin N°	1	Occovi	G. General	Administración
ES 087	Escritorio 2c 120x70x75	Sin N°	1	Cepau	Peaje	T. Suarez
ES 089	Escritorio 2c 120x70x75	Sin N°	1	S. Técnico	Tecnología	T. Suarez
ES 090	Escritorio 2c 120x70x75	Sin N°	1	A. Vial	A. Vial	T. Suarez
ES 091	Escritorio 2c 120x70x75	Sin N°	1	Garcia P.	A. Vial	Obrador
ES 093	Escritorio 2c 120x70x75	Sin N°	1	Amenabar	Técnica	Obrador
ES 094	Escritorio 2c 120x70x75	Sin N°	1	S. Técnico	Tecnología	Ezeiza
ES 095	Escritorio 2c 120x70x75	Sin N°	1	Garcia P.	A. Vial	Obrador
ES 100	Escritorio 2c 120x70x75	Sin N°	1	Archivo	Peaje	T. Suarez
ES 103	Escritorio 2c 120x70x75	Sin N°	1	M. Vial	Técnica	Obrador
ES 104	Escritorio 2c 120x70x75	Sin N°	1	Medico	Peaje	Control
ES 105	Escritorio 2c 120x70x75	Sin N°	1	M. Vial	Técnica	Obrador
ES 108	Escritorio 2c 120x70x75	Sin N°	1	Contenedor	Q&T	Obrador
ES 109	Escritorio 2c 120x70x75	Sin N°	1	Vigilancia	SSGG	Obrador
ES 110	Escritorio 2c 120x70x75	Sin N°	1	Supervisor M.V.	M. Vial	Obrador
ES 112	Escritorio 2c 120x70x75	Sin N°	1	Supervisor A.V.	A. Vial	Obrador
ES 113	Escritorio 2c 120x75x75	Sin N°	1	Box	RRHH	Administración
ES 114	Escritorio 2c 120x75x75	Sin N°	1	Contenedor	Q&T	Obrador
ES 115	Escritorio 2c 120x75x75	Sin N°	1	Casamata	Peaje	Control
ES 116	Escritorio 2c 120x75x75	Sin N°	1	SUTPA - TS	Peaje	T. Suarez
ES 117	Escritorio 2c 120x75x75	Sin N°	1	SUTPA - RI	Peaje	Control
ES 118	Escritorio 2c 120x75x75	Sin N°	1	M. Vial	Técnica	Obrador
ES 119	Escritorio 2c 120x75x75	Sin N°	1	M. Vial	Técnica	Obrador
ES 120	Escritorio 2c 120x75x75	Sin N°	1	S. Técnico	Tecnología	Control
ES 122	Escritorio 2c 120x75x75	Sin N°	1	SUTPA - R4	M. Vial	Obrador
ES 123	Escritorio 2c 120x75x75	Sin N°	1	S. Técnico	Tecnología	Control
ES 125	Escritorio 2c 120x75x75	Sin N°	1	SUTPA - RI	Peaje	Control
ES 126	Escritorio 2c 120x75x75	Sin N°	1	Occovi	G. General	Administración
ES 127	Escritorio 2c 125x70x75	Sin N°	1	Of. Almacen	SSGG	Obrador
ES 129	Escritorio 2c 125x70x75	Sin N°	1	O & C	Técnica	Obrador
ES 132	Escritorio 2c 120x70x75	Sin N°	1	Box	RRHH	Administración
ES 135	Escritorio 2c 120x70x75 enchapado ceregeira	Sin N°	1	Lafontaine	A. Vial	Obrador
ES 136	Escritorio 2c 120x70x75 enchapado ceregeira	Sin N°	1	Guardia	M. EI.	T. Suarez
ES 150	Escritorio 2c 140x75x75	Sin N°	1	Supervisor A.V.	A. Vial	Obrador
ES 152	Escritorio 2c 140x75x75	Sin N°	1	Garcia P.	A. Vial	Obrador
ES 153	Escritorio 2c 140x75x75	Sin N°	1	Jefe Peaje	Peaje	T. Suarez
ES 154	Escritorio 2c 140x75x75	Sin N°	1	Supervisor M.E.	M. EI.	Obrador
ES 155	Escritorio 2c 140x75x75	Sin N°	1	S. Técnico	Tecnología	Control
ES 160	Escritorio 2c 150x70x75	Sin N°	1	Mosquera I.	M. Vial	Obrador
ES 164	Escritorio 2c 155x75x75	Sin N°	1	Supervisor A.V.	A. Vial	Obrador
ES 166	Escritorio 2c 155x75x75	Sin N°	1	SUTPA - R4	M. Vial	Obrador
ES 167	Escritorio 2c 155x75x75	Sin N°	1	Validación	Finanzas	Administración
ES 168	Escritorio 2c 155x75x75	Sin N°	1	Validación	Finanzas	Administración
ES 171	Escritorio 2c 155x75x75	Sin N°	1	O & C	Técnica	Obrador
ES 172	Escritorio 2c 155x75x75	Sin N°	1	Amenabar	Técnica	Obrador
ES 173	Escritorio 2c 155x75x75	Sin N°	1	O & C	Técnica	Obrador
ES 175	Escritorio 2c 155x75x75	Sin N°	1	Contenedor	Q&T	Obrador
ES 178	Escritorio 2c 155x75x75	Sin N°	1	Validación	Finanzas	Administración
ES 179	Escritorio 2c 155x75x75	Sin N°	1	Proyecto	Técnica	Administración
ES 182	Escritorio 2c 155x75x75	Sin N°	1	Validación	Finanzas	Administración
ES 183	Escritorio 2c 155x75x75	Sin N°	1	Lazaro G.	Técnica	Administración
ES 184	Escritorio 2c 155x75x76	Sin N°	1	Box	RRHH	Administración

Bienes de Uso

Tipo	Cod.	Descripción	Nº/S	Can.	Usuario	Depto.	Lugar
ES	185	Escritorio 2c 160x75x75 enchapado ceregeira	Sin N°	1	Lafontaine	A. Vial	Obrador
ES	186	Escritorio 2c 140x75x75	Sin N°	1	Tesorería	Finanzas	T. Suarez
ES	187	Escritorio 2c 140x75x75	Sin N°	1	Supervisor M.E.	M. El.	Obrador
ES	188	Escritorio 2c 140x75x75	Sin N°	1	Caldarini P.	Compras	Administración
ES	189	Escritorio 2c 140x75x75	Sin N°	1	Help Desk	Sistemas	Administración
ES	190	Escritorio 2c 140x75x75 negro	Sin N°	1	Cepau	RRHH	Control
ES	195	Escritorio 2c 160x75x75 negro	Sin N°	1	Supervisión	Peaje	Control
ES	201	Escritorio 2c 120x75x75 negro	Sin N°	1	Occovi	G. General	Administración
ES	202	Escritorio 2c 120x75x75 negro	Sin N°	1	Occovi	G. General	Administración
ES	203	Escritorio 2c 120x75x75 negro	Sin N°	1	Legales	Legales	Administración
ES	204	Escritorio 2c 120x75x75 negro	Sin N°	1	Legales	Legales	Administración
ES	205	Escritorio 2c 120x75x75 negro	Sin N°	1	Legales	Legales	Administración
ES	303	Escritorio 4c 160x80x75	Sin N°	1	Contaduría	Adminis.	Administración
ES	304	Escritorio 4c 160x80x75	Sin N°	1	Telepeaje	RRHH	Administración
ES	305	Escritorio 4c 160x80x75	Sin N°	1	Validación	Finanzas	Administración
ES	306	Escritorio 4c 160x80x75	Sin N°	1	Legales	Legales	Administración
ES	309	Escritorio 4c 160x80x75	Sin N°	1	Paola	RRHH	Control
ES	311	Escritorio 4c 180x80x75	Sin N°	1	Gcia	Peaje	T. Suarez
ES	321	Escritorio 2c 160x75x75	Sin N°	1	Personal	RRHH	Administración
ES	400	Escritorio 6c 180x80x75 ceregeira	Sin N°	1	Barreto G.	Sistemas	Administración
ES	401	Escritorio 6c 180x80x75 pintado negro	Sin N°	1	Mora P.	Sistemas	Administración
ES	403	Escritorio 6c 200x88x75 c/vidrio ceregeira	Sin N°	1	Bilbao G.	Adminis.	Administración
ES	501	Escritorio s/c 170x80x75 ceregeira	Sin N°	1	Jefe A. Vial	A. Vial	Obrador
ES	502	Escritorio s/c 170x80x75 ceregeira	Sin N°	1	Almacén	SSGG	Obrador
ES	600	Escritorio s/c 200x97x73 ébano	Sin N°	1	Gerencia	G. General	Administración
ES	601	Escritorio s/c 200x97x73 ébano	Sin N°	1	Brunand	Técnica	Administración
ES	602	Escritorio s/c 200x97x73 ébano	Sin N°	1	Fernandez G.	Adminis.	Administración
ES	603	Escritorio s/c 200x97x73 ébano	Sin N°	1	Junco L.	Operaciones	Administración
ES	604	Escritorio s/c 200x97x73 ébano	Sin N°	1	Legales	Legales	Administración
ES	604	Escritorio s/c 200x97x73 ébano	Sin N°	1	Muñoa M.	RRHH	Administración
ES	605	Escritorio s/c 236x104x74 ébano, Al y Cristal	Sin N°	1	Vigo E.	G. General	Administración
ES	610	Escritorio s/c 120x74x74 ébano	Sin N°	1	Montoliu J.	RRHH	Administración
ES	611	Escritorio s/c 120x74x74 ébano	Sin N°	1	Almacén	SSGG	Obrador
ES	671	Escritorio 120x75x110 2c 1e	Sin N°	1	Tesorería	Finanzas	Control
ES	672	Escritorio 120x75x110 2c 1e	Sin N°	1	Tesorería	Finanzas	Control
ES	673	Escritorio 120x75x110 2c 1e	Sin N°	1	Tesorería	Finanzas	Control
ES	701	Puesto de trabajo 1,40 x 1,60 4c	Sin N°	1	Contaduría	Adminis.	Administración
ES	702	Puesto de trabajo 1,40 x 1,60 4c	Sin N°	1	Contaduría	Adminis.	Administración
ES	703	Puesto de trabajo 1,40 x 1,60 4c	Sin N°	1	Proyecto	Técnica	Administración
ES	704	Puesto de trabajo 1,40 x 1,60 4c	Sin N°	1	Of. Gremial	Adminis.	Administración
ES	705	Puesto de trabajo 1,40 x 1,60 4c	Sin N°	1	Telepeaje	RRHH	Administración
ES	706	Puesto de trabajo 1,40 x 1,60 4c	Sin N°	1	Telepeaje	RRHH	Administración
ES	707	Puesto de trabajo 1,40 x 1,60 4c	Sin N°	1	Telepeaje	RRHH	Administración
ES	708	Puesto de trabajo 1,40 x 1,60 4c	Sin N°	1	Telepeaje	RRHH	Administración
ES	709	Puesto de trabajo 1,40 x 1,60 4c	Sin N°	1	Telepeaje	RRHH	Administración
ES	710	Puesto de trabajo 1,40 x 1,60 4c	Sin N°	1	Telepeaje	RRHH	Administración
ES	711	Puesto de trabajo 1,40 x 1,60 4c	Sin N°	1	G. y Mora	Adminis.	Administración
ES	712	Puesto de trabajo 1,40 x 1,60 4c	Sin N°	1	G. y Mora	Adminis.	Administración
ES	713	Puesto de trabajo 1,40 x 1,60 4c	Sin N°	1	RRHH	RRHH	Administración
ES	714	Puesto de trabajo 1,40 x 1,60 4c	Sin N°	1	S. & H.	RRHH	Administración
ES	715	Puesto de trabajo 1,40 x 1,60 4c	Sin N°	1	S. & H.	RRHH	Administración
ES	716	Puesto de trabajo 1,40 x 1,60 4c	Sin N°	1	Hlobaz A.	SSGG	Administración
ES	717	Puesto de trabajo 1,60 x 1,60 4c	Sin N°	1	Hlobaz A.	SSGG	Administración
ES	721	Puesto de trabajo 1,50 x 1,90 4c	Sin N°	1	Pagos	Adminis.	Administración
ES	722	Puesto de trabajo 1,50 x 1,90 4c	Sin N°	1	Pagos	Adminis.	Administración
ES	723	Puesto de trabajo 1,60 x 1,80 4c	Sin N°	1	Proyecto	Técnica	Administración
ES	724	Puesto de trabajo 1,60 x 1,80 4c	Sin N°	1	S. & H.	RRHH	Administración
ES	725	Puesto de trabajo 1,60 x 1,80 4c	Sin N°	1	Validación	Finanzas	Administración
ES	726	Puesto de trabajo 1,60 x 1,80 4c	Sin N°	1	Almacén	SSGG	Obrador
ES	727	Puesto de trabajo 1,60 x 1,80 4c	Sin N°	1	Jefe Peaje	Peaje	control
ES	728	Puesto de trabajo 1,60 x 1,80 4c	Sin N°	1	Jefe Peaje	Peaje	control
ES	729	Puesto de trabajo 1,60 x 1,80 4c	Sin N°	1	Almacén	SSGG	Obrador

Bienes de Uso

Tipo	Cod.	Descripción	N°/S	Can.	Usuario	Depto.	Lugar
ES	750	Puesto de trabajo 1,80 x 1,80 4c + 2f	Sin N°	1	Occovi	G. General	Administración
ES	751	Puesto de trabajo 1,90 x 1,80 4c	Sin N°	1	Aller M.	Tecnología	Administración
ES	752	Puesto de trabajo 1,90 x 1,80 4c	Sin N°	1	Maestre	Compras	Administración
ES	753	Puesto de trabajo 3,00 x 2,10 2c + 2pc	Sin N°	1	Tesorería	Finanzas	Control
ES	761	Puesto de trabajo 3,10 x 2,35 4c y estantes	Sin N°	1	Help Desk	Sistemas	Administración
ES	762	Puesto de trabajo 3,85 x 1,43 4c y estantes	Sin N°	1	Oliveto E.	Tecnología	Administración
EV	001	Estantería movil de 6 Morwin 5e 90x45x200	Sin N°	1	Almacén	SSGG	Obrador
EV	002	Estantería movil de 6 Morwin 5e 90x45x200	Sin N°	1	Almacén	SSGG	Obrador
EV	003	Estantería movil de 6 Morwin 5e 90x45x200	Sin N°	1	Almacén	SSGG	Obrador
EV	004	Estantería movil de 6 Morwin 5e 90x45x200	Sin N°	1	Almacén	SSGG	Obrador
EV	005	Estantería movil de 6 Morwin 5e 90x45x200	Sin N°	1	Almacén	SSGG	Obrador
EV	006	Estantería movil de 6 Morwin 5e 90x45x200	Sin N°	1	Almacén	SSGG	Obrador
EV	007	Estantería movil de 6 Morwin 5e 90x45x200	Sin N°	1	Almacén	SSGG	Obrador
EV	008	Estantería movil de 6 Morwin 5e 90x45x200	Sin N°	1	Almacén	SSGG	Obrador
EV	009	Estantería movil de 6 Morwin 5e 90x45x200	Sin N°	1	Almacén	SSGG	Obrador
EV	010	Estantería movil de 6 Morwin 5e 90x45x200	Sin N°	1	Almacén	SSGG	Obrador
EV	011	Estantería movil de 6 Morwin 5e 90x45x200	Sin N°	1	Almacén	SSGG	Obrador
EV	012	Estantería movil de 6 Morwin 5e 90x45x200	Sin N°	1	Almacén	SSGG	Obrador
EV	013	Estantería movil de 6 Morwin 5e 90x45x200	Sin N°	1	Almacén	SSGG	Obrador
E'	14	Estantería movil de 6 Morwin 5e 90x45x200	Sin N°	1	Almacén	SSGG	Obrador
Ev	15	Estantería movil de 6 Morwin 5e 90x45x200	Sin N°	1	Almacén	SSGG	Obrador
EV	016	Estantería movil de 6 Morwin 5e 90x45x200	Sin N°	1	Almacén	SSGG	Obrador
EV	017	Estantería movil de 6 Morwin 5e 90x45x200	Sin N°	1	Almacén	SSGG	Obrador
EV	018	Estantería movil de 6 Morwin 5e 90x45x200	Sin N°	1	Almacén	SSGG	Obrador
EV	019	Estantería movil de 6 Morwin 5e 90x45x200	Sin N°	1	Almacén	SSGG	Obrador
EV	020	Estantería movil de 6 Morwin 5e 90x45x200	Sin N°	1	Almacén	SSGG	Obrador
EV	501	Estanteria metalica 3 estantes 200x87x196	Sin N°	1	Almacén	SSGG	Obrador
EV	502	Estanteria metalica 3 estantes 200x87x196	Sin N°	1	Almacén	SSGG	Obrador
EV	503	Estanteria metalica 3 estantes 200x87x196	Sin N°	1	Almacén	SSGG	Obrador
EV	504	Estanteria metalica 3 estantes 200x87x196	Sin N°	1	Almacén	SSGG	Obrador
EV	505	Estanteria metalica 3 estantes 200x87x196	Sin N°	1	Almacén	SSGG	Obrador
EV	521	Estanteria metalica 4 estantes 180x53x180	Sin N°	1	Tesorería	Finanzas	Control
EV	522	Estanteria metalica 4 estantes 180x53x176	Sin N°	1	Tesorería	Finanzas	T. Suarez
EW	001	Estantería Morwin 5e 90x45x200	Sin N°	1	SUTPA - R4	M. Vial	Obrador
EW	002	Estantería Morwin 5e 90x45x200	Sin N°	1	Local 11	SSGG	Administración
EW	003	Estantería Morwin 5e 90x45x200	Sin N°	1	Local 11	SSGG	Administración
EW	018	Estantería Morwin 5e 90x45x200	Sin N°	1	Depósito	Tecnología	Obrador
EW	019	Estantería Morwin 5e 90x45x200	Sin N°	1	Depósito	Tecnología	Obrador
E'	20	Estantería Morwin 5e 90x45x200	Sin N°	1	Depósito	Tecnología	Obrador
EW	026	Estantería Morwin 5e 90x45x200	Sin N°	1	Depósito	Tecnología	Obrador
EW	027	Estantería Morwin 5e 90x45x200	Sin N°	1	Local 73	SSGG	Administración
EW	028	Estantería Morwin 5e 90x45x200	Sin N°	1	Local 73	SSGG	Administración
EW	029	Estantería Morwin 5e 90x45x200	Sin N°	1	Almacén	SSGG	Obrador
EW	030	Estantería Morwin 5e 90x45x200	Sin N°	1	Supervisión	Peaje	Control
EW	031	Estantería Morwin 5e 90x45x200	Sin N°	1	Supervisión	Peaje	Control
EW	032	Estantería Morwin 5e 90x45x200	Sin N°	1	Laboratorio	Técnica	Obrador
EW	033	Estantería Morwin 5e 90x45x200	Sin N°	1	Cont.	Técnica	Obrador
EW	034	Estantería Morwin 5e 90x45x200	Sin N°	1	Cont.	Técnica	Obrador
EW	035	Estantería Morwin 5e 90x45x200	Sin N°	1	Almacén	SSGG	Obrador
EW	036	Estantería Morwin 5e 90x45x200	Sin N°	1	Almacén	SSGG	Obrador
EW	037	Estantería Morwin 5e 90x45x200	Sin N°	1	A. Vial	A. Vial	T. Suarez
EW	038	Estantería Morwin 5e 90x45x200	Sin N°	1	Almacén	SSGG	Obrador
EW	039	Estantería Morwin 5e 90x45x200	Sin N°	1	Archivo PB	RRHH	Administración
EW	040	Estantería Morwin 5e 90x45x200	Sin N°	1	Archivo PB	RRHH	Administración
EW	041	Estantería Morwin 5e 90x45x200	Sin N°	1	Limpieza	SSGG	Ricchieri
EW	042	Estantería Morwin 5e 90x45x200	Sin N°	1	O & C	Técnica	Obrador
EW	043	Estantería Morwin 5e 90x45x200	Sin N°	1	Cont.	Técnica	Obrador
EW	044	Estantería Morwin 5e 90x45x200	Sin N°	1	Cont.	Técnica	Obrador
EW	045	Estantería Morwin 5e 90x45x200	Sin N°	1	Taller	SSGG	Administración
EW	046	Estantería Morwin 5e 90x45x200	Sin N°	1	Taller	SSGG	Administración
EW	047	Estantería Morwin 5e 90x45x200	Sin N°	1	Taller	SSGG	Administración
EW	048	Estantería Morwin 5e 90x45x200	Sin N°	1	Cont.	Técnica	Obrador

Bienes de Uso

Tipo	Cod.	Descripción	Nº/S	Can.	Usuario	Depto.	Lugar
EW	049	Estantería Morwin 5e 90x45x200	Sin N°	1	Cont.	Técnica	Obrador
EW	050	Estantería Morwin 5e 90x45x200	Sin N°	1	Almacén	SSGG	Obrador
EW	051	Estantería Morwin 5e 90x45x200	Sin N°	1	Almacén	SSGG	Obrador
EW	052	Estantería Morwin 5e 90x45x200	Sin N°	1	Supervisión	Peaje	Control
EW	053	Estantería Morwin 5e 90x45x200	Sin N°	1	Supervisión	Peaje	Control
EW	054	Estantería Morwin 5e 90x45x200	Sin N°	1	Supervisión	Peaje	Control
EW	055	Estantería Morwin 5e 90x45x200	Sin N°	1	Cont.	Técnica	Obrador
EW	056	Estantería Morwin 5e 90x45x200	Sin N°	1	Archivo PB	RRHH	Administración
EW	057	Estantería Morwin 5e 90x45x200	Sin N°	1	Archivo PB	RRHH	Administración
EW	058	Estantería Morwin 5e 90x45x200	Sin N°	1	Archivo PB	RRHH	Administración
EW	059	Estantería Morwin 5e 90x45x200	Sin N°	1	Archivo PB	RRHH	Administración
EW	060	Estantería Morwin 5e 90x45x200	Sin N°	1	Cont.	Técnica	Obrador
EW	061	Estantería Morwin 5e 90x45x200	Sin N°	1	Cont.	Técnica	Obrador
EW	062	Estantería Morwin 5e 90x45x200	Sin N°	1	Galpon	M. El.	Obrador
EW	063	Estantería Morwin 5e 90x45x200	Sin N°	1	Galpon	M. El.	Obrador
EW	064	Estantería Morwin 5e 90x45x200	Sin N°	1	Gendarmería	A. Vial	Ezeiza
EW	065	Estantería Morwin 5e 90x45x200	Sin N°	1	Almacén	SSGG	Obrador
EW	066	Estantería Morwin 5e 90x45x200	Sin N°	1	Almacén	SSGG	Obrador
EW	067	Estantería Morwin 5e 90x45x200	Sin N°	1	Almacén	SSGG	Obrador
E'	38	Estantería Morwin 5e 90x45x200	Sin N°	1	Almacén	SSGG	Obrador
Ev	069	Estantería Morwin 5e 90x45x200	Sin N°	1	Almacén	SSGG	Obrador
EW	070	Estantería Morwin 5e 90x45x200	Sin N°	1	Galpon	M. El.	Obrador
EW	071	Estantería Morwin 5e 90x45x200	Sin N°	1	Galpon	M. El.	Obrador
EW	072	Estantería Morwin 5e 90x45x200	Sin N°	1	Galpon	M. El.	Obrador
EW	073	Estantería Morwin 5e 90x45x200	Sin N°	1	Galpon	M. El.	Obrador
EW	074	Estantería Morwin 5e 90x45x200	Sin N°	1	Galpon	M. El.	Obrador
EW	075	Estantería Morwin 5e 90x45x200	Sin N°	1	Galpon	M. El.	Obrador
EW	076	Estantería Morwin 5e 90x45x200	Sin N°	1	Almacén	SSGG	Obrador
EW	077	Estantería Morwin 5e 90x45x200	Sin N°	1	Almacén	SSGG	Obrador
EW	078	Estantería Morwin 5e 90x45x200	Sin N°	1	Almacén	SSGG	Obrador
EW	079	Estantería Morwin 5e 90x45x200	Sin N°	1	Almacén	SSGG	Obrador
EW	080	Estantería Morwin 5e 90x45x200	Sin N°	1	Almacén	SSGG	Obrador
EW	081	Estantería Morwin 5e 90x45x200	Sin N°	1	Almacén	SSGG	Obrador
EW	082	Estantería Morwin 5e 90x45x200	Sin N°	1	Almacén	SSGG	Obrador
EW	083	Estantería Morwin 5e 90x45x200	Sin N°	1	Tesorería	Finanzas	Control
EW	084	Estantería Morwin 5e 90x45x200	Sin N°	1	S. Técnico	Tecnología	T. Suarez
EW	085	Estantería Morwin 5e 90x45x200	Sin N°	1	S. Técnico	Tecnología	T. Suarez
EW	086	Estantería Morwin 5e 90x45x200	Sin N°	1	S. Técnico	Tecnología	T. Suarez
E	37	Estantería Morwin 5e 90x45x200	Sin N°	1	Almacén	SSGG	Obrador
EW	088	Estantería Morwin 5e 90x45x200	Sin N°	1	S. Técnico	Tecnología	T. Suarez
EW	089	Estantería Morwin 5e 90x45x200	Sin N°	1	Taller	SSGG	T. Suarez
EW	090	Estantería Morwin 5e 90x45x200	Sin N°	1	Taller	SSGG	T. Suarez
EW	091	Estantería Morwin 5e 90x45x200	Sin N°	1	Almacén	SSGG	Obrador
EW	092	Estantería Morwin 5e 90x45x200	Sin N°	1	Almacén	SSGG	Obrador
EW	093	Estantería Morwin 5e 90x45x200	Sin N°	1	Taller	SSGG	Ezeiza
EW	094	Estantería Morwin 5e 90x45x200	Sin N°	1	Contenedor	A. Vial	Obrador
EW	095	Estantería Morwin 5e 90x45x200	Sin N°	1	S. Técnico	Tecnología	T. Suarez
EW	096	Estantería Morwin 5e 90x45x200	Sin N°	1	Almacén	SSGG	Obrador
EW	097	Estantería Morwin 5e 90x45x200	Sin N°	1	Almacén	SSGG	Obrador
EW	098	Estantería Morwin 5e 90x45x200	Sin N°	1	Almacén	SSGG	Obrador
EW	099	Estantería Morwin 5e 90x45x200	Sin N°	1	Almacén	SSGG	Obrador
EW	100	Estantería Morwin 5e 90x45x200	Sin N°	1	Almacén	SSGG	Obrador
EW	101	Estantería Morwin 5e 90x45x200	Sin N°	1	Almacén	SSGG	Obrador
EW	102	Estantería Morwin 5e 90x45x200	Sin N°	1	Almacén	SSGG	Obrador
EW	103	Estantería Morwin 5e 90x45x200	Sin N°	1	Almacén	SSGG	Obrador
EW	104	Estantería Morwin 5e 90x45x200	Sin N°	1	Almacén	SSGG	Obrador
EW	105	Estantería Morwin 5e 90x45x200	Sin N°	1	Limpieza	SSGG	Ezeiza
EW	106	Estantería Morwin 5e 90x45x200	Sin N°	1	Contenedor	A. Vial	Obrador
EW	107	Estantería Morwin 5e 90x45x200	Sin N°	1	Limpieza	SSGG	T. Suarez
EW	108	Estantería Morwin 5e 90x45x200	Sin N°	1	Subestacion	M. El.	T. Suarez
EW	109	Estantería Morwin 5e 90x45x200	Sin N°	1	Archivo	Peaje	Control
EW	110	Estantería Morwin 5e 90x45x200	Sin N°	1	Archivo	Peaje	Control

Bienes de Uso

Tipo	Cod.	Descripción	N°/S	Can.	Usuario	Depto.	Lugar
EW	111	Estantería Morwin 5e 90x45x200	Sin N°	1	Archivo	Peaje	Control
EW	112	Estantería Morwin 5e 90x45x200	Sin N°	1	Archivo	Peaje	Control
EW	113	Estantería Morwin 5e 90x45x200	Sin N°	1	Archivo	Peaje	Control
EW	114	Estantería Morwin 5e 90x45x200	Sin N°	1	Archivo	Peaje	Control
EW	201	Estantería Rack 5e 100x50x200	Sin N°	1	S. Técnico	Tecnología	Control
EW	202	Estantería Rack 5e 100x50x200	Sin N°	1	Depósito	Tecnología	Obrador
EW	203	Estantería Rack 5e 100x50x200	Sin N°	1	Túnel	Tecnología	Ricchieri
EW	204	Estantería Rack 5e 100x50x200	Sin N°	1	Depósito	Sistemas	Administración
EW	301	Estantería Morwin 5e y cajones 90x45x200	Sin N°	1	S. Técnico	Tecnología	Control
EW	302	Estantería Morwin 5e y cajones 90x45x200	Sin N°	1	S. Técnico	Tecnología	T. Suarez
EW	303	Estantería Morwin 5e y cajones 90x45x200	Sin N°	1	S. Técnico	Tecnología	Control
EW	304	Estantería Morwin 5e y 2pb 90x45x200	Sin N°	1	S. Técnico	Tecnología	Control
EW	401	Estantería Rack 3e 500x500x100 (elab. Propia)	Sin N°	1	Almacén	SSGG	Obrador
EW	402	Estantería Rack 3e 500x500x100 (elab. Propia)	Sin N°	1	Almacén	SSGG	Obrador
EW	403	Estantería Rack 3e 500x500x100 (elab. Propia)	Sin N°	1	Almacén	SSGG	Obrador
EW	404	Estantería Rack 3e 500x500x100 (elab. Propia)	Sin N°	1	Almacén	SSGG	Obrador
EW	506	Estantería Morwin 5e 90x60x200	Sin N°	1	Almacén	SSGG	Obrador
EW	507	Estantería Morwin 5e 90x60x200	Sin N°	1	Almacén	SSGG	Obrador
EW	508	Estantería Morwin 5e 90x60x200	Sin N°	1	Almacén	SSGG	Obrador
E'	09	Estantería Morwin 5e 90x60x200	Sin N°	1	Almacén	SSGG	Obrador
Ev	010	Estantería Morwin 5e 90x60x200	Sin N°	1	Almacén	SSGG	Obrador
EW	511	Estantería Morwin 5e 90x60x200	Sin N°	1	Contenedor	A. Vial	Obrador
EW	512	Estantería Morwin 5e 90x60x200	Sin N°	1	Contenedor	A. Vial	Obrador
EW	513	Estantería Morwin 5e 90x60x200	Sin N°	1	Galpon	M. El.	Obrador
EW	514	Estantería Morwin 5e 90x60x200	Sin N°	1	Galpon	M. El.	Obrador
EW	515	Estantería Morwin 5e 90x60x200	Sin N°	1	Galpon	M. El.	Obrador
EW	516	Estantería Morwin 5e 90x60x200	Sin N°	1	Galpon	M. El.	Obrador
EW	517	Estantería Morwin 5e 90x60x200	Sin N°	1	Galpon	M. El.	Obrador
EW	518	Estantería Morwin 5e 90x60x200	Sin N°	1	Galpon	M. El.	Obrador
EW	519	Estantería Morwin 5e 90x60x200	Sin N°	1	A. Vial	A. Vial	T. Suarez
EZ	004	Escritorio PC 100x45x71 c/bandeja teclado	Sin N°	1	Barreto G.	Sistemas	Administración
EZ	050	Escritorio PC 110x55x73 c/band. teclado ébano	Sin N°	1	Muñoa M.	RRHH	Administración
EZ	051	Escritorio PC 110x55x73 c/band. teclado ébano	Sin N°	1	Fernandez G.	Adminis.	Administración
EZ	052	Escritorio PC 110x55x73 c/band. teclado ébano	Sin N°	1	Vigo E.	G. General	Administración
EZ	053	Escritorio PC 110x55x73 c/band. teclado ébano	Sin N°	1	Brunand	Técnica	Administración
EZ	054	Escritorio PC 110x55x73 c/band. teclado ébano	Sin N°	1	Junco L.	Operaciones	Administración
EZ	055	Escritorio PC 110x55x73 c/band. teclado ébano	Sin N°	1	Legales	Legales	Administración
EZ	101	Escritorio PC 83x43x77 c/bandeja teclado	Sin N°	1	SUTPA - TS	Peaje	T. Suarez
	50	Escritorio PC 94x50x75 c/bandeja teclado	Sin N°	1	M. Vial	Técnica	Obrador
EZ	156	Escritorio PC 94x50x75 c/bandeja teclado	Sin N°	1	SUTPA - R4	M. Vial	Obrador
EZ	157	Escritorio PC 94x50x75 c/bandeja teclado	Sin N°	1	Cont.	Técnica	Obrador
EZ	162	Escritorio PC 94x50x75 c/bandeja teclado	Sin N°	1	Lazaro G.	Técnica	Administración
EZ	164	Escritorio PC 94x50x75 c/bandeja teclado	Sin N°	1	Paola	RRHH	Control
EZ	166	Escritorio PC 94x50x75 c/bandeja teclado	Sin N°	1	Supervisor M.E.	M. El.	Obrador
EZ	167	Escritorio PC 94x50x75 c/bandeja teclado	Sin N°	1	Jefe A. Vial	A. Vial	Obrador
EZ	168	Escritorio PC 94x50x75 c/bandeja teclado	Sin N°	1	Bilbao G.	Adminis.	Administración
EZ	179	Escritorio PC 94x50x75 c/bandeja teclado	Sin N°	1	Medico	Peaje	Control
EZ	180	Escritorio PC 94x50x75 c/bandeja teclado	Sin N°	1	Supervisor M.E.	M. El.	Obrador
EZ	187	Escritorio PC 94x50x75 c/bandeja teclado	Sin N°	1	C. Emergencia	A. Vial	Obrador
EZ	188	Escritorio PC 94x50x75 c/bandeja teclado	Sin N°	1	Tesorería	Finanzas	T. Suarez
EZ	189	Escritorio PC 94x50x75 c/bandeja teclado	Sin N°	1	Jefe Peaje	Peaje	T. Suarez
EZ	190	Escritorio PC 94x50x75 c/bandeja teclado	Sin N°	1	Amenabar	Técnica	Obrador
FA	001	Fax Panasonic KXF 130	4DAHD24525	1	A. Vial	A. Vial	T. Suarez
FA	105	Fax Siemens 890 contestador m/libres	4835475	1	S. Técnico	Tecnología	Control
FA	121	Fax Panasonic KX-FP200	8ABFB325539	1	C. Emergencia	A. Vial	Obrador
FA	125	Fax Panasonic KX-FP250	8DBFA11535	1	Legales	Legales	Administración
FA	130	Fax Panasonic KX-FM200	7GAFA3266	1	G. y Mora	Adminis.	Administración
FA	136	Fax Panasonic KX-FP88AG	1DBFA010436	1	Supervisor M.V.	M. Vial	Obrador
FA	137	Fax Panasonic KXFP158 AG	1IARA009204	1	Secretaria G.	G. General	Administración
FA	139	Fax Panasonic KX-FHD353AG	4HABA010179	1	O & C	Técnica	Obrador
FA	142	Fax Panasonic KX-FP207AG	6ECBA033288	1	Recepción	RRHH	Administración
FI	001	Fichero 2c 47x50x70 madera	Sin N°	1	Jefe A. Vial	A. Vial	Obrador

Bienes de Uso

Tipo	Cod.	Descripción	Nº/S	Can.	Usuario	Depto.	Lugar
FI	002	Fichero 2c 50x55x70 madera	Sin N°	1	Cont.	Técnica	Obrador
FI	004	Fichero 2c 50x55x70 madera	Sin N°	1	Proyecto	Técnica	Administración
FI	005	Fichero 2c 50x56x70 madera	Sin N°	1	Proyecto	Técnica	Administración
FI	007	Fichero 2c 44x48x75 madera tinte negro	Sin N°	1	Legales	Legales	Administración
FI	008	Fichero 4c 50x56x70 madera	Sin N°	1	Personal	RRHH	Administración
FI	009	Fichero 4c 50x56x70 madera	Sin N°	1	Amenabar	Técnica	Obrador
FI	020	Fichero 4c 160x60x45 madera ceregeira	Sin N°	1	Personal	RRHH	Administración
FI	021	Fichero 4c 160x60x45 madera ceregeira	Sin N°	1	Personal	RRHH	Administración
FI	022	Fichero 4c 160x60x45 madera ceregeira	Sin N°	1	Archivo PB	RRHH	Administración
FI	101	Fichero 3c 48x66x98 metal	Sin N°	1	Cont.	Técnica	Obrador
FI	102	Fichero 3c 48x67x104 metal	Sin N°	1	Cont.	Técnica	Obrador
FI	202	Fichero 4c 47x70x134 metal	Sin N°	1	Cont.	Técnica	Obrador
FI	203	Fichero 4c 47x70x134 metal	Sin N°	1	Taller	SSGG	Administración
FI	204	Fichero 4c 47x70x134 metal	Sin N°	1	Taller	M. Vial	Obrador
FI	205	Fichero 4c 47x70x134 metal	Sin N°	1	S. Técnico	Tecnología	Control
FI	209	Fichero 4c 48x68x134 metal	Sin N°	1	S. Técnico	Tecnología	T. Suarez
FI	301	Fichero 3c metal ignifugo	Sin N°	1	Legales	Legales	Administración
FI	302	Fichero 4c metal ignifugo	Sin N°	1	Legales	Legales	Administración
FC	001	Fotocopiadora de planos c/base Blu Ray 55 Scavenger Plus	DL-745	1	Depósito	Tecnología	Obrador
F.	001	Freidora AI	Sin N°	1	Almacén	SSGG	Obrador
GE	001	Grupo electrogeno de 10 Kva Lombardini-Leroy Somer	Sin N°	1	Edificio	A. Vial	Obrador
GE	101	Grupo electrógeno Aman Compact 007.5 Kva	Sin N°	1	Edificio	Peaje	B S Mer
GE	102	Grupo electrógeno Aman Compact 007.5 Kva	Sin N°	1	Edificio	Peaje	Donovan
GE	201	Grupo electrógeno Aman Compact 015 Kva	1969	1	Edificio	M. El.	Ezeiza
GE	202	Grupo electrógeno Aman Compact 015 Kva	195859	1	Edificio	M. El.	M. Grande
GE	203	Grupo electrogeno Cram 22Kva motor Perkins D20 N° CDA100815Y con trailer y cabina	14846	1	Edificio	Peaje	M. Central
GE	301	Grupo electrógeno Aman Compact G2000 110 Kva	Sin N°	1	Edificio	M. El.	Administración
GE	401	Grupo electrógeno Onan 250 DFBF 312,5 Kva	I96618231	1	Edificio	M. El.	Administración
GE	402	Grupo electrogeno Onan 176DGF 220 Kva, SPEC 4144413, MOTOR N°45R0420R v llave transferencia Onan OT400 N°D990R93547	B99858398	1	Edificio	M. El.	T. Suarez
GI	101	Guillotina circular p/planos 150x40	Sin N°	1	Almacén	SSGG	Obrador
GI	102	Guillotina circular p/planos 150x40	Sin N°	1	Proyecto	Técnica	Administración
HE	001	Heladera c/cúpula 2p 300x75x90 AI	Sin N°	1	Almacén	SSGG	Obrador
HE	002	Heladera comercial 4p AI	Sin N°	1	Sala Break	Peaje	Control
HE	050	Heladera exhibidor Gafa	Sin N°	1	Comedor	SSGG	Administración
HE	101	Heladera c/freezer Eslabón de Lujo	Sin N°	1	Laboratorio	Técnica	Obrador
HE	102	Heladera c/freezer Peabody tropical	259280	1	Laboratorio	Técnica	Obrador
HE	103	Heladera Kelvinator 54x54x122	Sin N°	1	Sala Break	Peaje	T. Suarez
HE	104	Heladera Whirlpool	B2R46649	1	Medico	RRHH	Control
HE	105	Heladera Gafa HG 225 1P	Sin N°	1	Archivo - 4	A. Vial	Obrador
HE	106	Heladera Gafa HG 225 1P	Sin N°	1	Taller	SSGG	Control
HE	107	Heladera Gafa HG 225 1P	Sin N°	1	Tesorería	Finanzas	Control
HE	108	Heladera Gafa HG 225 1P	Sin N°	1	Supervisión	Peaje	T. Suarez
HE	109	Heladera Whirlpool	Sin N°	1	Sala Break	Peaje	Ezeiza
HE	110	Heladera Whirlpool	Sin N°	1	Sala Break	Peaje	M. Grande
HE	111	Heladera Ranser	Sin N°	1	Sala Break	Peaje	Donovan
HE	112	Heladera Ranser	Sin N°	1	Sala Break	Peaje	B S Mer
HE	113	Heladera Gafa 80litros	Sin N°	1	Sala Break	Peaje	M. Central
HE	114	Heladera Eslabon de lujo 220	Sin N°	1	Office PA	SSGG	Administración
HE	115	Heladera Patrick 251 litros	Sin N°	1	Office	A. Vial	Obrador
HE	116	Heladera Patrick 251 litros	Sin N°	1	Comedor S.	Técnica	Obrador
HE	117	Heladera Gafa HG 125 1P	Sin N°	1	S. Técnico	Tecnología	Control
HE	118	Heladera Gafa HG 125 1P	Sin N°	1	S. Técnico	Tecnología	T. Suarez
HE	119	Heladera Patrick 129 1P	Sin N°	1	Tesorería	Finanzas	T. Suarez
HE	120	Heladera Consul 219L	Sin N°	1	A. Vial	A. Vial	T. Suarez
HE	121	Heladera Patrick 239 litros	Sin N°	1	Comedor	M. Vial	V.Casares
HE	122	Heladera Siam 390 litros c/freezer	Sin N°	1	Oficce	G. General	Administración
HE	202	Freezer Gafa 122 lts	Sin N°	1	Office	A. Vial	Obrador
HE	203	Freezer Gafa 279 litros	Sin N°	1	M. Vial	M. Vial	V.Casares
LU	001	Lunchonette GN c/cúpula 230x75x90 AI	Sin N°	1	Almacén	SSGG	Obrador
ME	001	Mesa 1e base metal 155x65x77	Sin N°	1	Almacén	SSGG	Obrador
ME	002	Mesa 1e base metal 260x85x78	Sin N°	1	Proyecto	Técnica	Administración

Bienes de Uso

Tipo	Cod.	Descripción	N°/S	Can.	Usuario	Depto.	Lugar
ME	003	Mesa 1e base metal fija 076x58x97	Sin N°	1	Laboratorio	Técnica	Obrador
ME	004	Mesa 1e base metal fija 130x58x97	Sin N°	1	Laboratorio	Técnica	Obrador
ME	005	Mesa 1e base metal fija 200x58x97	Sin N°	1	Laboratorio	Técnica	Obrador
ME	006	Mesa 1e base metal fija 215x58x97	Sin N°	1	Laboratorio	Técnica	Obrador
ME	007	Mesa 1e base metal fija 263x58x97	Sin N°	1	Laboratorio	Técnica	Obrador
ME	008	Mesa 1e base metal fija 284x58x97	Sin N°	1	Laboratorio	Técnica	Obrador
ME	009	Mesa 1e base metal fija 310x173x97	Sin N°	1	Laboratorio	Técnica	Obrador
ME	010	Mesa 1e base metal fija 360x58x97	Sin N°	1	Laboratorio	Técnica	Obrador
ME	011	Mesa 1e base metal fija 395x58x97	Sin N°	1	Laboratorio	Técnica	Obrador
ME	012	Mesa 1e base metal 290x75x105	Sin N°	1	Contenedor	A. Vial	Obrador
ME	013	Mesa de trabajo 1cajon 1250	Sin N°	1	Taller	M. Vial	Obrador
ME	014	Mesa 1e base metal 2,10x0,70	Sin N°	1	Tesorería	Finanzas	Control
ME	015	Mesa base metal 2,00x0,80	Sin N°	1	Comedor	M. Vial	V.Casares
ME	016	Mesa base metal 2,00x0,80	Sin N°	1	Comedor	M. Vial	V.Casares
ME	017	Mesa base metal 2,00x0,80	Sin N°	1	Comedor	M. Vial	V.Casares
ME	101	Mesa 2c 120x80x75 c/vidrio recuento	Sin N°	1	Taller	SSGG	Control
ME	102	Mesa 2c 120x80x75 c/vidrio recuento	Sin N°	1	Tesorería	Finanzas	Control
ME	120	Mesa 1,60 diametro melamina madera	Sin N°	1	Comedor	SSGG	Administración
ME	121	Mesa 1,40x0,70 melamina madera	Sin N°	1	Comedor	SSGG	Administración
M	22	Mesa 0,70x0,70 melamina madera	Sin N°	1	Comedor	SSGG	Administración
M	23	Mesa 0,70x0,70 melamina madera	Sin N°	1	Comedor	SSGG	Administración
ME	124	Mesa 0,70x0,70 melamina madera	Sin N°	1	Comedor	SSGG	Administración
ME	151	Mesa melamina 2,50 x 1,00	Sin N°	1	SUM	RRHH	Administración
ME	152	Mesa melamina 2,00 x 0,70	Sin N°	1	G. y Mora	Adminis.	Administración
ME	153	Mesa melamina 2,00 x 0,70	Sin N°	1	Occovi	G. General	Administración
ME	201	Mesa 4c 296x82x73 c/estante en U 330x60 ébano	Sin N°	1	Recepción	RRHH	Administración
ME	202	Mesa recepción ébano	Sin N°	1	Secretaría G.	G. General	Administración
ME	203	Mesa baja 1.20x0.60x0.35 ébano	Sin N°	1	S. Reunion 1°	G. General	Administración
ME	204	Mesa 260x060 c/estante 257x035 c/tapa 60x90(elab.propia)	Sin N°	1	Tesorería	Finanzas	T. Suarez
ME	205	Mesa 201x060 c/estante 215x035 c/tapa 60x90(elab.propia)	Sin N°	1	Tesorería	Finanzas	T. Suarez
ME	206	Mesa 137x056 c/estante 152x036 c/tapa 50x90(elab.propia)	Sin N°	1	Tesorería	Finanzas	M. Grande
ME	207	Mesa 300x080 c/estante 195x075 (elab.propia)	Sin N°	1	Jefe A. Vial	A. Vial	Obrador
ME	208	Mesa 360x100 c/estante 360x050(elab.propia)	Sin N°	1	C. Emergencia	A. Vial	Obrador
ME	209	Mesa 200x90 c/estante (elab.propia)	Sin N°	1	García P.	A. Vial	Obrador
ME	210	Mesa 500x90 c/estante (elab.propia)	Sin N°	1	Supervisor A.V.	A. Vial	Obrador
ME	300	Mesa dactilógrafa 1c 60x40x70	Sin N°	1	Telepeaje	RRHH	Administración
ME	301	Mesa dactilógrafa 1c 60x40x70	Sin N°	1	M. Vial	Técnica	Obrador
ME	302	Mesa dactilógrafa 1c 60x40x70	Sin N°	1	Of. Almacén	SSGG	Obrador
M	03	Mesa dactilógrafa 1c 60x40x70	Sin N°	1	Contaduría	Adminis.	Administración
ME	353	Mesa dactilógrafa 1e 67x45x65 c/vidrio ceregeira	Sin N°	1	Tesorería	Finanzas	Control
ME	354	Mesa dactilógrafa 1e 72x44x70	Sin N°	1	Validación	Finanzas	Administración
ME	370	Mesa dactilógrafa 60x40x70 enchapada ébano	Sin N°	1	S. Reunion 1°	G. General	Administración
ME	380	Mesa ratona vidrio metal	Sin N°	1	Recepción	RRHH	Administración
ME	381	Mesa ratona vidrio metal	Sin N°	1	Gerencia	G. General	Administración
ME	382	Mesa ratona vidrio madera	Sin N°	1	Comedor	SSGG	Administración
ME	383	Mesa revistera vidrio metal	Sin N°	1	Vigo E.	G. General	Administración
ME	384	Mesa revistera vidrio metal	Sin N°	1	Gerencia	G. General	Administración
ME	401	Mesa formica base metal de 80x80x75	Sin N°	1	Via 51	Peaje	M. Central
ME	402	Mesa formica base metal de 80x80x75	Sin N°	1	Sala Break	Peaje	M. Central
ME	403	Mesa formica base metal de 80x80x75	Sin N°	1	Galpon	M. El.	Obrador
ME	404	Mesa formica base metal de 80x80x75	Sin N°	1	Fotocopiadora	SSGG	Administración
ME	405	Mesa formica base metal de 80x80x75	Sin N°	1	Comedor S.	Técnica	Obrador
ME	406	Mesa formica base metal de 80x80x75	Sin N°	1	Comedor S.	Técnica	Obrador
ME	407	Mesa formica base metal de 80x80x75	Sin N°	1	Comedor	Q&T	Obrador
ME	408	Mesa formica base metal de 80x80x75	Sin N°	1	Comedor S.	Técnica	Obrador
ME	409	Mesa formica base metal de 80x80x75	Sin N°	1	Comedor	Q&T	Obrador
ME	410	Mesa formica base metal de 80x80x75	Sin N°	1	Comedor S.	Técnica	Obrador
ME	411	Mesa formica base metal de 80x80x75	Sin N°	1	Almacén	SSGG	Obrador
ME	412	Mesa formica base metal de 80x80x75	Sin N°	1	Almacén	SSGG	Obrador
ME	413	Mesa formica base metal de 80x80x75	Sin N°	1	Comedor	Q&T	Obrador
ME	414	Mesa formica base metal de 80x80x75	Sin N°	1	Comedor	Q&T	Obrador
ME	415	Mesa formica base metal de 80x80x75	Sin N°	1	Sala Break	Peaje	Control

Bienes de Uso

Tipo	Cod.	Descripción	N°/S	Can.	Usuario	Depto.	Lugar
ME	416	Mesa formica base metal de 80x80x75	Sin N°	1	Comedor	Q&T	Obrador
ME	417	Mesa formica base metal de 80x80x75	Sin N°	1	Comedor	Q&T	Obrador
ME	418	Mesa formica base metal de 80x80x75	Sin N°	1	Comedor	M. Vial	Obrador
ME	419	Mesa formica base metal de 80x80x75	Sin N°	1	Comedor	Q&T	Obrador
ME	420	Mesa formica base metal de 80x80x75	Sin N°	1	Comedor	M. Vial	Obrador
ME	421	Mesa formica base metal de 80x80x75	Sin N°	1	Sala Break	Peaje	M. Grande
ME	422	Mesa formica base metal de 80x80x75	Sin N°	1	Comedor	Q&T	Obrador
ME	423	Mesa formica base metal de 80x80x75	Sin N°	1	Comedor	Q&T	Obrador
ME	424	Mesa formica base metal de 80x80x75	Sin N°	1	Comedor	Q&T	Obrador
ME	425	Mesa formica base metal de 80x80x75	Sin N°	1	Comedor	Q&T	Obrador
ME	426	Mesa formica base metal de 80x80x75	Sin N°	1	Sala Break	Peaje	Control
ME	427	Mesa formica base metal de 80x80x75	Sin N°	1	Sala Break	Peaje	Control
ME	428	Mesa formica base metal de 80x80x75	Sin N°	1	Sala Break	Peaje	Control
ME	429	Mesa formica base metal de 80x80x75	Sin N°	1	Sala Break	Peaje	Ezeiza
ME	430	Mesa formica base metal de 80x80x75	Sin N°	1	Taller	M. Vial	Obrador
ME	431	Mesa formica base metal de 80x80x75	Sin N°	1	Taller	M. Vial	Obrador
ME	432	Mesa formica base metal de 80x80x75	Sin N°	1	Herreria	M. Vial	Obrador
ME	433	Mesa formica base metal de 80x80x75	Sin N°	1	Tesorería	Finanzas	Control
ME	434	Mesa formica base metal de 80x80x75	Sin N°	1	Comedor	M. Vial	Obrador
ME	435	Mesa formica base metal de 80x80x75	Sin N°	1	O & C	Técnica	Obrador
M.	36	Mesa formica base metal de 80x80x75	Sin N°	1	Comedor	M. Vial	Obrador
ME	437	Mesa formica base metal de 80x80x75	Sin N°	1	Comedor	M. Vial	Obrador
ME	438	Mesa formica base metal de 80x80x75	Sin N°	1	Comedor	M. Vial	Obrador
ME	439	Mesa formica base metal de 80x80x75	Sin N°	1	Comedor	M. Vial	Obrador
ME	440	Mesa formica base metal de 80x80x75	Sin N°	1	Comedor	M. Vial	Obrador
ME	441	Mesa formica base metal de 80x80x75	Sin N°	1	Comedor	M. Vial	Obrador
ME	442	Mesa formica base metal de 80x80x75	Sin N°	1	Comedor	M. Vial	V.Casares
ME	443	Mesa formica base metal de 80x80x75	Sin N°	1	Sala Break	Peaje	T. Suarez
ME	444	Mesa formica base metal de 80x80x75	Sin N°	1	Sala Break	Peaje	T. Suarez
ME	445	Mesa negra base metal de 80x80x75	Sin N°	1	SUM	RRHH	Administración
ME	446	Mesa negra base metal de 80x80x75	Sin N°	1	SUM	RRHH	Administración
ME	447	Mesa negra base metal de 80x80x75	Sin N°	1	SUM	RRHH	Administración
ME	448	Mesa negra base metal de 80x80x75	Sin N°	1	SUM	RRHH	Administración
ME	449	Mesa negra base metal de 80x80x75	Sin N°	1	SUM	RRHH	Administración
ME	450	Mesa negra base metal de 80x80x75	Sin N°	1	SUM	RRHH	Administración
ME	451	Mesa negra base metal de 80x80x75	Sin N°	1	SUM	RRHH	Administración
ME	454	Mesa negra base metal de 80x80x75	Sin N°	1	SUM	RRHH	Administración
ME	455	Mesa negra base metal de 80x80x75	Sin N°	1	SUM	RRHH	Administración
M	56	Mesa negra base metal de 80x80x75	Sin N°	1	SUM	RRHH	Administración
M	57	Mesa negra base metal de 80x80x75	Sin N°	1	SUM	RRHH	Administración
ME	458	Mesa negra base metal de 80x80x75	Sin N°	1	SUM	RRHH	Administración
ME	459	Mesa negra base metal de 80x80x75	Sin N°	1	SUM	RRHH	Administración
ME	460	Mesa negra base metal de 80x80x75	Sin N°	1	SUM	RRHH	Administración
ME	461	Mesa negra base metal de 80x80x75	Sin N°	1	SUM	RRHH	Administración
ME	462	Mesa negra base metal de 80x80x75	Sin N°	1	Sala Break	Peaje	Control
ME	463	Mesa negra base metal de 80x80x75	Sin N°	1	Sala Break	Peaje	Control
ME	464	Mesa negra base metal de 80x80x75	Sin N°	1	Sala Break	Peaje	Control
ME	465	Mesa negra base metal de 80x80x75	Sin N°	1	Sala Break	Peaje	Control
ME	466	Mesa negra base metal de 80x80x75	Sin N°	1	Sala Break	Peaje	Control
ME	467	Mesa negra base metal de 80x80x75	Sin N°	1	Limpieza	SSGG	Ricchieri
ME	501	Mesa madera 103x44x75	Sin N°	1	Almacén	SSGG	Obrador
ME	503	Mesa madera 130x80x75	Sin N°	1	Tesorería	Finanzas	Control
ME	504	Mesa madera 150x80x75	Sin N°	1	Tesorería	Finanzas	Control
ME	505	Mesa madera 200x70x75	Sin N°	1	Mora P.	Sistemas	Administración
ME	506	Mesa madera 200x70x75	Sin N°	1	S. Técnico	Tecnología	Control
ME	507	Mesa madera 200x80x75	Sin N°	1	S. Técnico	Tecnología	Control
ME	508	Mesa madera 200x80x75	Sin N°	1	S. Técnico	Tecnología	Control
ME	509	Mesa madera 250x80x75	Sin N°	1	Tesorería	Finanzas	Control
ME	512	Mesa madera 200x80x75	Sin N°	1	Mora P.	Sistemas	Administración
ME	550	Mesa madera 120x77 x 100 - 70(trapesoidal)	Sin N°	1	Supervisión	Peaje	Control
ME	601	Mesa redonda Ø 120	Sin N°	1	Proyecto	Técnica	Administración
ME	602	Mesa redonda Ø 120	Sin N°	1	SUM	RRHH	Administración

Bienes de Uso

Tipo Cod.	Descripción	Nº/S	Can.	Usuario	Depto.	Lugar
ME 603	Mesa redonda Ø 120	Sin N°	1	Almacén	SSGG	Obrador
ME 604	Mesa redonda Ø 120 ceregeira	Sin N°	1	Comedor	A. Vial	Obrador
ME 605	Mesa redonda Ø 120 pintada negro	Sin N°	1	Brunand	Técnica	Administración
ME 606	Mesa redonda Ø 120 enchapada pintada negro	Sin N°	1	Montoliu J.	RRHH	Administración
ME 650	Mesa redonda Ø 140 ébano	Sin N°	1	Junco L.	Operaciones	Administración
ME 651	Mesa redonda Ø 140 ébano	Sin N°	1	Gerencia	G. General	Administración
ME 652	Mesa redonda Ø 140 ébano	Sin N°	1	Fernandez G.	Adminis.	Administración
ME 653	Mesa redonda Ø 140 ébano	Sin N°	1	Muñoa M.	RRHH	Administración
ME 701	Mesa reunión 200x100x75 ceregeira	Sin N°	1	Jefe Peaje	Peaje	control
ME 702	Mesa reunión 240x110x80 ébano	Sin N°	1	Vigo E.	G. General	Administración
ME 704	Mesa reunión 350x152x80 ébano	Sin N°	1	S. Reunion 1°	G. General	Administración
ME 705	Mesa reunión 240x110x80 Nogal	Sin N°	1	SUM PA	G. General	Administración
MG 001	Magnetizador de tarjeta MLDM 7503	Sin N°	1	Tesorería	Finanzas	control
MI 004	Microondas Sharp R-210BWAA	982151	1	Guardia	M. El.	Ricchieri
MI 005	Microondas Sharp R-210BWAA	982965	1	Sala Break	Peaje	M. Grande
MI 007	Microondas Emerson EMMW59082	984854GG	1	Almacén	SSGG	Obrador
MI 008	Microondas Emerson EMMW59082	9808437GG	1	Galpon	M. El.	Obrador
MI 009	Microondas BGH COMPACT 16250 19 ltr	331HB40463	1	Comedor	Q&T	Obrador
MI 010	Microondas CRS 20 litros	0	1	Comedor	SSGG	Administración
MI 011	Microondas Whirlpool	0	1	Sala Break	Peaje	M. Central
I 012	Microondas Whirlpool	0	1	Sala Break	Peaje	T. Suarez
MI 013	Microondas Philco	0	1	Sala Break	Peaje	Donovan
MI 014	Microondas Philco	0	1	Sala Break	Peaje	B S Mer
MI 015	Microondas Top House	0	1	Sala Break	Peaje	Ezeiza
MI 016	Microondas BGH Quick Chef	0	1	Comedor S.	Técnica	Obrador
MI 017	Microondas BGH Quick Chef	0	1	Comedor	M. Vial	Obrador
MI 018	Microondas BGH Quick Chef	0	1	Office	A. Vial	Obrador
MI 019	Microondas BGH Quick Chef	0	1	Archivo	Peaje	T. Suarez
MI 020	Microondas Crown Mustang	0	1	S. Técnico	Tecnología	control
MI 021	Microondas Electrolux	0	1	Sala Break	Peaje	Control
MI 022	Microondas Global Home	0	1	A. Vial	A. Vial	T. Suarez
MI 023	Microondas Zenith	0	1	Comedor	M. Vial	V. Casares
ML 001	Malacate Electrico 220V	122	1	Vía 83	Peaje	T. Suarez
ML 003	Malacate Electrico 220V	1187	1	Vía 94	Peaje	T. Suarez
MN 001	Motor sistema Neumático	Sin N°	1	Túnel	Tecnología	Ricchieri
MN 002	Motor sistema Neumático	Sin N°	1	Túnel	Tecnología	Ricchieri
MN 003	Motor sistema Neumático	Sin N°	1	Túnel	Tecnología	T. Suarez
MN 010	Motor sistema Hidraulico	Sin N°	1	Taller	SSGG	Administración
MU 000	Mueble bajo 4p 3c 232x47x70 ébano	Sin N°	1	Muñoa M.	RRHH	Administración
MU 001	Mueble bajo 4p 3c 232x47x70 c/estante 232x32 ébano	Sin N°	1	Fernandez G.	Adminis.	Administración
MU 002	Mueble bajo 4pm 2pv 4c 342x47x70 ébano c/estante cristal 342x32	Sin N°	1	Secretaria G.	G. General	Administración
MU 003	Mueble bajo 4p 3c 232x47x70 ébano	Sin N°	1	Brunand	Técnica	Administración
MU 004	Mueble bajo 4p 3c 232x47x70 ébano	Sin N°	1	Junco L.	Operaciones	Administración
MU 005	Mueble bajo 2pb + 2c melamina madera	Sin N°	1	Comedor	SSGG	Administración
MU 010	Mueble 3cuerpos 2pm 4pv 270x55x160 ébano	Sin N°	1	Gerencia	G. General	Administración
MU 011	Mueble 3cuerpos 2pm 4pv 270x55x160 ébano	Sin N°	1	Brunand	Técnica	Administración
MU 012	Mueble 3cuerpos 2pm 4pv 270x55x160 ébano	Sin N°	1	Vigo E.	G. General	Administración
MU 013	Mueble 3cuerpos 2pm 4pv 270x55x160 ébano	Sin N°	1	Fernandez G.	Adminis.	Administración
MU 014	Mueble 3cuerpos 2pm 4pv 270x55x160 ébano	Sin N°	1	Muñoa M.	RRHH	Administración
MU 015	Mueble 4pv 4pm 4f 4pm 2c 372x46x200 ébano	Sin N°	1	Secretaria G.	G. General	Administración
MU 016	Mueble 3cuerpos 2pm 270x35x185 ébano	Sin N°	1	Legales	Legales	Administración
MU 022	Mueble 1e 100x45x95 enchapado	Sin N°	1	Tesorería	Finanzas	T. Suarez
MU 026	Mueble 2e 080x45x95 enchapado	Sin N°	1	Cont.	Técnica	Obrador
MU 027	Mueble 2e 122x47x40 enchapado	Sin N°	1	O & C	Técnica	Obrador
MU 033	Mueble 2pc 060x45x95 enchapado	Sin N°	1	S. Técnico	Tecnología	Control
MU 036	Mueble 2pc 080x45x65 enchapado	Sin N°	1	Supervisor A.V.	A. Vial	Obrador
MU 037	Mueble 2pc 080x45x75 c/bandeja teclado enchapado	Sin N°	1	O & C	Técnica	Obrador
MU 039	Mueble 2pc 080x47x40 enchapado	Sin N°	1	O & C	Técnica	Obrador
MU 040	Mueble 2pc 080x47x75 enchapado	Sin N°	1	Supervisor M.E.	M. El.	Obrador
MU 042	Mueble 2pc 100x35x41 enchapado	Sin N°	1	Vestuario	A. Vial	Obrador
MU 043	Mueble 2pc 100x45x40 enchapado	Sin N°	1	Vestuario	A. Vial	Obrador
MU 044	Mueble 2pc 100x45x40 enchapado	Sin N°	1	Taller	SSGG	T. Suarez

Bienes de Uso

Tipo	Cod.	Descripción	Nº/S	Can.	Usuario	Depto.	Lugar
MU	045	Mueble 2pc 100x45x40 enchapado	Sin N°	1	Vestuario	A. Vial	Obrador
MU	046	Mueble 2pc 100x45x70 c/bandeja teclado enchapado	Sin N°	1	cont_lab	Técnica	Obrador
MU	049	Mueble 2pc 100x45x75 c/bandeja teclado enchapado	Sin N°	1	Tesorería	Finanzas	T. Suarez
MU	050	Mueble 2pc 100x45x75 c/bandeja teclado enchapado	Sin N°	1	Contenedor	Q&T	Obrador
MU	052	Mueble 2pc 100x45x75 c/bandeja teclado enchapado	Sin N°	1	O & C	Técnica	Obrador
MU	054	Mueble 2pc 100x47x40 enchapado	Sin N°	1	Cont.	Técnica	Obrador
MU	055	Mueble 2pc 100x48x77 c/bandeja teclado enchapado	Sin N°	1	contenedor	Q&T	Obrador
MU	057	Mueble 4pc 140x48x75 enchapado	Sin N°	1	O & C	Técnica	Obrador
MU	058	Mueble 4pc 200x30x88 enchapado	Sin N°	1	Vestuario	A. Vial	Obrador
MU	059	Mueble 4pc 200x30x88 enchapado	Sin N°	1	Vestuario	A. Vial	Obrador
MU	060	Mueble bajo 2pc 085x47x75 enchapado	Sin N°	1	Medico	Peaje	Control
MU	063	Mueble 2pc 60x45x75 enchapado	Sin N°	1	Laboratorio	Técnica	Obrador
MU	090	Mueble 7c 100x60x120	Sin N°	1	Personal	RRHH	Administración
MU	091	Mueble 7c 100x60x120	Sin N°	1	Personal	RRHH	Administración
MU	092	Mueble 8c 160x40x45 negro	Sin N°	1	Cepau	RRHH	Control
MU	100	Mueble 1pb 040x45x150	Sin N°	1	Lafontaine	A. Vial	Obrador
MU	101	Mueble 1pb 040x45x150 negro	Sin N°	1	Cepau	RRHH	Control
MU	104	Mueble 2pb 110x33x130 madera	Sin N°	1	Tesorería	Finanzas	T. Suarez
MU	107	Mueble 2pc 095x50x145	Sin N°	1	Garcia P.	A. Vial	Obrador
MU	108	Mueble 2pc 100x35x41	Sin N°	1	Laboratorio	Técnica	Obrador
M	10	Mueble 2pc 1e 95x42x160	Sin N°	1	Cepau	Peaje	T. Suarez
MU	114	Mueble 2pb 90x40x120	Sin N°	1	Depósito	Sistemas	Administración
MU	116	Mueble 2pc 100x100x55 1e y bib.100x120x40 2e cereg.	Sin N°	1	Barreto G.	Sistemas	Administración
MU	117	Mueble 2pc 100x100x55 1e y bib.100x120x40 2e cereg.	Sin N°	1	Help Desk	Sistemas	Administración
MU	118	Mueble 2pc 100x100x55 1e y bib.100x120x40 2e cereg.	Sin N°	1	Aller M.	Tecnología	Administración
MU	119	Mueble 2pc 100x100x55 1e y bib.100x120x40 2e cereg.	Sin N°	1	Of. Almacen	SSGG	Obrador
MU	120	Mueble 2pc 100x100x55 1e y bib.100x120x40 2e cereg.	Sin N°	1	Maestre	Compras	Administración
MU	121	Mueble 2pc 100x100x55 1e y bib.100x120x40 2e cereg.	Sin N°	1	Caldarini P.	Compras	Administración
MU	122	Mueble 2pc 100x100x55 1e y bib.100x120x40 2e cereg.	Sin N°	1	Barreto G.	Sistemas	Administración
MU	123	Mueble 2pc 100x100x55 1e y bib.100x120x40 2e cereg.	Sin N°	1	Proyecto	Técnica	Administración
MU	125	Mueble 2pc 100x100x55 1e y bib.100x120x40 2e cereg.	Sin N°	1	Cont.	Técnica	Obrador
MU	130	Mueble 4pc 200x100x55 2e y bib.200x120x40 4e cereg.	Sin N°	1	Archivo	Peaje	T. Suarez
MU	140	Mueble 1e 102x56x40 (porta monitor) negro	Sin N°	1	Supervisión	Peaje	Control
MU	141	Mueble 1e 102x56x40 (porta monitor) negro	Sin N°	1	Supervisión	Peaje	Control
MU	142	Mueble 1e 102x56x40 (porta monitor) negro	Sin N°	1	Supervisión	Peaje	Control
MU	150	Mueble bajo 2pc 094x44x75 pintado negro	Sin N°	1	Mora P.	Sistemas	Administración
MU	151	Mueble bajo 2pc 094x44x75 pintado negro	Sin N°	1	Mora P.	Sistemas	Administración
MU	153	Mueble bajo 2pc 094x44x75 pintado negro	Sin N°	1	Vigo E.	G. General	Administración
M'	154	Mueble bajo 2pc 150x44x75 negro	Sin N°	1	Almacén	SSGG	Obrador
M	155	Mueble bajo 2pc 150x44x75 negro	Sin N°	1	Cepau	RRHH	Control
MU	202	Mueble bajo 2pc 095x42x81	Sin N°	1	S. Técnico	Tecnología	T. Suarez
MU	204	Mueble bajo 2pc 095x42x81	Sin N°	1	Laboratorio	Técnica	Obrador
MU	205	Mueble bajo 2pc 095x42x81	Sin N°	1	Cont.	Técnica	Obrador
MU	206	Mueble bajo 2pc 095x42x81	Sin N°	1	SUTPA - RI	Peaje	Control
MU	207	Mueble bajo 2pc 095x42x81	Sin N°	1	Garcia P.	A. Vial	Obrador
MU	208	Mueble bajo 2pc 100x44x75	Sin N°	1	Lazaro G.	Técnica	Administración
MU	209	Mueble bajo 2pc 100x44x75	Sin N°	1	S. & H.	RRHH	Administración
MU	211	Mueble bajo 2pc 100x44x75	Sin N°	1	Lafontaine	A. Vial	Obrador
MU	213	Mueble bajo 2pc 100x44x75	Sin N°	1	Cepau	RRHH	Control
MU	214	Mueble bajo 2pc 100x44x75	Sin N°	1	Validación	Finanzas	Administración
MU	215	Mueble bajo 2pc 100x44x75	Sin N°	1	SUM PA	G. General	Administración
MU	216	Mueble bajo 2pc 100x44x75	Sin N°	1	Validación	Finanzas	Administración
MU	217	Mueble bajo 2pc 100x44x75	Sin N°	1	Paola	RRHH	Control
MU	218	Mueble bajo 2pc 100x44x75	Sin N°	1	Pagos	Adminis.	Administración
MU	219	Mueble bajo 2pc 100x44x75	Sin N°	1	O & C	Técnica	Obrador
MU	220	Mueble bajo 2pc 100x44x75	Sin N°	1	RRHH	RRHH	Administración
MU	221	Mueble bajo 2pc 100x44x75	Sin N°	1	SUTPA - TS	Peaje	T. Suarez
MU	222	Mueble bajo 2pc 100x44x75	Sin N°	1	Jefe Peaje	Peaje	Control
MU	223	Mueble bajo 2pc 100x44x75	Sin N°	1	Jefe Peaje	Peaje	Control
MU	227	Mueble bajo 2pc 100x44x75	Sin N°	1	Caldarini P.	Compras	Administración
MU	229	Mueble bajo 2pc 100x44x75	Sin N°	1	Comedor S.	Técnica	Obrador
MU	230	Mueble bajo 2pc 110x40x60	Sin N°	1	Tesorería	Finanzas	Control

Bienes de Uso

Tipo	Cod.	Descripción	N°/S	Can.	Usuario	Depto.	Lugar
MU	232	Mueble bajo 2pc 110x40x60	Sin N°	1	Tesorería	Finanzas	T. Suarez
MU	233	Mueble bajo 2pc 100x44x75	Sin N°	1	Lazaro G.	Técnica	Administración
MU	234	Mueble bajo 2pc 100x44x75	Sin N°	1	Lazaro G.	Técnica	Administración
MU	235	Mueble bajo 2pc 100x44x75	Sin N°	1	RRHH	RRHH	Administración
MU	236	Mueble bajo 2pc 100x44x75	Sin N°	1	RRHH	RRHH	Administración
MU	237	Mueble bajo 2pc 095x45x75	Sin N°	1	Supervisión	Peaje	T. Suarez
MU	238	Mueble bajo 2pc 095x45x75	Sin N°	1	Of. Almacén	SSGG	Obrador
MU	239	Mueble bajo 2pc 095x45x75	Sin N°	1	Jefe Peaje	Peaje	T. Suarez
MU	240	Mueble bajo 2pc 095x45x75	Sin N°	1	Cepau	Peaje	T. Suarez
MU	241	Mueble bajo 2pc 095x45x75	Sin N°	1	Medico	Peaje	Control
MU	243	Mueble bajo 2pc 095x45x75	Sin N°	1	RRHH	RRHH	Administración
MU	244	Mueble bajo 2pc 095x45x75	Sin N°	1	Supervisión	Peaje	Ezeiza
MU	245	Mueble bajo 2pc 095x45x75	Sin N°	1	Tesorería	Finanzas	T. Suarez
MU	246	Mueble bajo 2pc 095x45x75	Sin N°	1	Supervisión	Peaje	M. Grande
MU	247	Mueble bajo 2pc 095x45x75	Sin N°	1	Of. Gremial	Adminis.	Administración
MU	248	Mueble bajo 2pc 095x45x75	Sin N°	1	Amenabar	Técnica	Obrador
MU	249	Mueble bajo 2pc 095x45x75	Sin N°	1	Supervisión	Peaje	M. Grande
MU	252	Mueble bajo 2pc 150x45x85 ceregeira	Sin N°	1	Garcia P.	A. Vial	Obrador
MU	253	Mueble bajo 2pc 163x45x74 ceregeira c/vidrio	Sin N°	1	Bilbao G.	Adminis.	Administración
MU	254	Mueble bajo 2pc 163x45x74 ceregeira c/vidrio	Sin N°	1	Occovi	G. General	Administración
M	6	Mueble bajo 2pc 095x45x75	Sin N°	1	Comedor S.	Técnica	Obrador
MU	257	Mueble bajo 2pc 095x45x75	Sin N°	1	Mosquera I.	M. Vial	Obrador
MU	258	Mueble bajo 2pc 100x44x82	Sin N°	1	Almacén	SSGG	Obrador
MU	259	Mueble bajo 2pc 100x44x82	Sin N°	1	Personal	RRHH	Administración
MU	260	Mueble bajo 2pc 100x44x82	Sin N°	1	Almacén	RRHH	Obrador
MU	261	Mueble bajo 2pc 100x44x82	Sin N°	1	Almacén	RRHH	Obrador
MU	281	Mueble bajo 2pc 150x44x82	Sin N°	1	Proyecto	G. General	Administración
MU	301	Mueble bajo 2pc 100x44x88	Sin N°	1	Contaduría	Adminis.	Administración
MU	302	Mueble bajo 2pc 100x44x88	Sin N°	1	Contaduría	Adminis.	Administración
MU	303	Mueble bajo 2pc 100x44x88	Sin N°	1	Contaduría	Adminis.	Administración
MU	304	Mueble bajo 2pc 100x44x88	Sin N°	1	Contaduría	Adminis.	Administración
MU	305	Mueble bajo 2pc 100x44x88	Sin N°	1	Hlobaz A.	SSGG	Administración
MU	306	Mueble bajo 2pc 100x44x88	Sin N°	1	Validación	Finanzas	Administración
MU	307	Mueble bajo 2pc 100x44x88	Sin N°	1	Facturación	Adminis.	Administración
MU	308	Mueble bajo 2pc 100x44x88	Sin N°	1	Validación	Finanzas	Administración
MU	309	Mueble bajo 2pc 100x44x88	Sin N°	1	Facturación	Adminis.	Administración
MU	310	Mueble bajo 2pc 100x44x88	Sin N°	1	Facturación	Adminis.	Administración
MU	311	Mueble bajo 2pc 100x44x88	Sin N°	1	Telepeaje	RRHH	Administración
MU	312	Mueble bajo 2pc 100x44x88	Sin N°	1	Telepeaje	RRHH	Administración
MU	313	Mueble bajo 2pc 100x44x88	Sin N°	1	Telepeaje	RRHH	Administración
MU	314	Mueble bajo 2pc 100x44x88	Sin N°	1	Telepeaje	RRHH	Administración
MU	315	Mueble bajo 2pc 100x44x88	Sin N°	1	Telepeaje	RRHH	Administración
MU	319	Mueble bajo 2pc 100x44x88	Sin N°	1	G. y Mora	Adminis.	Administración
MU	320	Mueble bajo 2pc 100x44x88	Sin N°	1	G. y Mora	Adminis.	Administración
MU	321	Mueble bajo 2pc 100x44x88	Sin N°	1	G. y Mora	Adminis.	Administración
MU	322	Mueble bajo 2pc 100x44x88	Sin N°	1	Hlobaz A.	SSGG	Administración
MU	323	Mueble bajo 2pc 100x44x88	Sin N°	1	Pagos	Adminis.	Administración
MU	325	Mueble bajo 2pc 100x44x88	Sin N°	1	Proyecto	Técnica	Administración
MU	326	Mueble bajo 2pc 100x44x88	Sin N°	1	Proyecto	Técnica	Administración
MU	330	Mueble bajo 2pc 100x44x88	Sin N°	1	S. & H.	RRHH	Administración
MU	331	Mueble bajo 2pc 100x44x88	Sin N°	1	Supervisor A.V.	A. Vial	Obrador
MU	340	Mueble bajo 2pc 100x44x92 almendra	Sin N°	1	Oliveto E.	Tecnología	Administración
MU	341	Mueble bajo 2pc 100x44x92 almendra	Sin N°	1	Oliveto E.	Tecnología	Administración
MU	501	Mueble bajo 2pc 130x45x85	Sin N°	1	Occovi	G. General	Administración
MU	502	Mueble bajo 2pc 130x45x85	Sin N°	1	Occovi	G. General	Administración
MZ	001	Mesada 1 estante 185x75x85 Al	Sin N°	1	Almacén	SSGG	Obrador
MZ	002	Mesada 2 bachas 1 estante 55x62 185x75x85 Al	Sin N°	1	cont_lab	Técnica	Obrador
MZ	003	Mesada 2 bachas 2 estantes 55x62 220x76x85 Al	Sin N°	1	cont_lab	Técnica	Obrador
MZ	004	Mesada esquinera 1 estante 75x75x85 Al	Sin N°	1	cont_lab	Técnica	Obrador
MZ	005	Mesada esquinera 1 estante 91x75x85 Al	Sin N°	1	Local 11	SSGG	Administración
MZ	006	Mesada tapa madera 1 estante 180x75x85 Al	Sin N°	1	Almacén	SSGG	Obrador
MU	101	Nivel optico Carl Zeiss Ni 2 c/tripode Wild	98993	1	Supervisor M.V.	M. Vial	Obrador

Bienes de Uso

Tipo Cod.	Descripción	Nº/S	Can.	Usuario	Depto.	Lugar
OS 001	Osciloscopio mod. 5105	653222	1	S. Técnico	Tecnología	Control
OS 002	Fuente Variable TES 6220	956461	1	S. Técnico	Tecnología	Control
OS 003	Fuente Variable TES 6220	956977	1	S. Técnico	Tecnología	T. Suarez
OS 004	Inyector de señales Protek 9205C	9256146	1	S. Técnico	Tecnología	Control
OS 005	Fascimetro YF-80	00000362	1	S. Técnico	Tecnología	T. Suarez
OS 006	Fascimetro	GPC6030D	1	S. Técnico	Tecnología	Control
OS 007	Osciloscopio GW Instek mod. GDS8205	EF152146	1	S. Técnico	Tecnología	Control
PA 001	Placard 2cuerpos 8p 196x52x250	Sin N°	1	Contenedor	Q&T	Obrador
PC 701	Equipo Grabacion Digital	0	1	Supervisión	Peaje	Control
PC 702	Equipo Grabacion Digital American Dinamics	105A0526028903	1	Supervisión	Peaje	Control
PC 801	Equipo telepeaje (PC+AI1200+AR2200+C.Cortinas)	Sin N°	1	Túnel	Tecnología	Ricchieri
PC 802	Equipo telepeaje (PC+AI1200+AR2200+C.Cortinas)	Sin N°	1	Túnel	Tecnología	Ricchieri
PC 803	Equipo telepeaje (PC+AI1200+AR2200+C.Cortinas)	Sin N°	1	Túnel	Tecnología	Ricchieri
PC 804	Equipo telepeaje (PC+AI1200+AR2200+C.Cortinas)	Sin N°	1	Túnel	Tecnología	Ricchieri
PC 805	Equipo telepeaje (PC+AI1200+AR2200+C.Cortinas)	Sin N°	1	Túnel	Tecnología	Ricchieri
PC 806	Equipo telepeaje (PC+AI1200+AR2200+C.Cortinas)	Sin N°	1	Túnel	Tecnología	Ricchieri
PC 807	Equipo telepeaje	Sin N°	1	Vía 95	Peaje	T. Suarez
PC 808	Equipo telepeaje	Sin N°	1	Vía 90	Peaje	T. Suarez
PC 809	Equipo telepeaje	Sin N°	1	Vía 86	Peaje	T. Suarez
PC 810	Equipo telepeaje	Sin N°	1	Vía 81	Peaje	T. Suarez
F .1	Equipo telepeaje	Sin N°	1	Vía 70	Peaje	Ezeiza
PC 812	Equipo telepeaje	Sin N°	1	Vía 65	Peaje	M. Grande
PE 001	Perchero c/parag. madera roble	Sin N°	1	O & C	Técnica	Obrador
PE 002	Perchero c/parag. madera roble	Sin N°	1	Proyecto	Técnica	Administración
PE 003	Perchero c/parag. madera roble	Sin N°	1	Lazaro G.	Técnica	Administración
PE 004	Perchero c/parag. madera roble	Sin N°	1	Occovi	G. General	Administración
PE 005	Perchero c/parag. madera roble	Sin N°	1	Laboratorio	Técnica	Obrador
PE 006	Perchero c/parag. madera roble	Sin N°	1	Vigo E.	G. General	Administración
PE 101	Perchero c/parag. metal	Sin N°	1	Pagos	Adminis.	Administración
PE 102	Perchero c/parag. metal	Sin N°	1	Proyecto	Técnica	Administración
PE 103	Perchero c/parag. metal	Sin N°	1	Of. Almacen	SSGG	Obrador
PE 104	Perchero c/parag. metal	Sin N°	1	Mora P.	Sistemas	Administración
PE 105	Perchero c/parag. metal	Sin N°	1	Amenabar	Técnica	Obrador
PE 106	Perchero c/parag. metal	Sin N°	1	C. Emergencia	A. Vial	Obrador
PE 107	Perchero c/parag. metal	Sin N°	1	SUTPA - RI	Peaje	Control
PE 108	Perchero c/parag. metal	Sin N°	1	Contaduría	Adminis.	Administración
PE 109	Perchero c/parag. metal	Sin N°	1	Paola	RRHH	Control
PE 110	Perchero c/parag. metal	Sin N°	1	Validación	Finanzas	Administración
PE 111	Perchero c/parag. metal	Sin N°	1	G. y Mora	Adminis.	Administración
PE 112	Perchero c/parag. metal	Sin N°	1	Facturación	Adminis.	Administración
PE 113	Perchero c/parag. metal	Sin N°	1	Bilbao G.	Adminis.	Administración
PE 114	Perchero c/parag. metal	Sin N°	1	Help Desk	Sistemas	Administración
PE 115	Perchero c/parag. metal	Sin N°	1	Proyecto	Técnica	Administración
PE 116	Perchero c/parag. metal	Sin N°	1	Garcia P.	A. Vial	Obrador
PE 118	Perchero c/parag. metal	Sin N°	1	Laboratorio	Técnica	Obrador
PE 119	Perchero c/parag. metal	Sin N°	1	Lafontaine	A. Vial	Obrador
PE 120	Perchero c/parag. metal	Sin N°	1	O & C	Técnica	Obrador
PE 121	Perchero c/parag. metal	Sin N°	1	Aller M.	Tecnología	Administración
PE 124	Perchero c/parag. metal	Sin N°	1	Telepeaje	RRHH	Administración
PE 125	Perchero c/parag. metal	Sin N°	1	Personal	RRHH	Administración
PE 126	Perchero c/parag. metal	Sin N°	1	Lazaro G.	Técnica	Administración
PE 127	Perchero c/parag. metal	Sin N°	1	Recepción	RRHH	Administración
PE 128	Perchero c/parag. metal	Sin N°	1	Muñoa M.	RRHH	Administración
PE 130	Perchero c/parag. metal	Sin N°	1	Supervisión	Peaje	Control
PE 131	Perchero c/parag. metal	Sin N°	1	Maestre	Compras	Administración
PE 132	Perchero c/parag. metal	Sin N°	1	Cepau	RRHH	Control
PE 133	Perchero c/parag. metal	Sin N°	1	Tesorería	Finanzas	Control
PE 134	Perchero c/parag. metal	Sin N°	1	Taller	SSGG	T. Suarez
PE 135	Perchero c/parag. metal	Sin N°	1	Medico	Peaje	Control
PE 136	Perchero c/parag. metal	Sin N°	1	SUTPA - R4	M. Vial	Obrador
PE 137	Perchero c/parag. metal	Sin N°	1	Legales	Legales	Administración
PE 139	Perchero c/parag. metal	Sin N°	1	Tesorería	Finanzas	T. Suarez

Bienes de Uso

Tipo Cod.	Descripción	Nº/S	Can.	Usuario	Depto.	Lugar
PE 140	Perchero c/parag. metal	Sin N°	1	Supervisión	Peaje	M. Grande
PE 142	Perchero c/parag. metal	Sin N°	1	Jefe Peaje	Peaje	T. Suarez
PE 143	Perchero c/parag. metal	Sin N°	1	Supervisión	Peaje	T. Suarez
PE 144	Perchero c/parag. metal	Sin N°	1	S. Técnico	Tecnología	T. Suarez
PE 145	Perchero c/parag. metal	Sin N°	1	Hlobaz A.	SSGG	Administración
PE 146	Perchero c/parag. metal	Sin N°	1	Legales	Legales	Administración
PE 147	Perchero c/parag. metal	Sin N°	1	S. Técnico	Tecnología	Control
PE 148	Perchero c/parag. metal	Sin N°	1	Supervisor M.V.	M. Vial	Obrador
PE 149	Perchero c/parag. metal	Sin N°	1	Legales	Legales	Administración
PE 150	Perchero c/parag. metal	Sin N°	1	Telepeaje	RRHH	Administración
PE 151	Perchero c/parag. metal	Sin N°	1	Telepeaje	RRHH	Administración
PE 155	Perchero c/parag. metal	Sin N°	1	Comedor	A. Vial	Obrador
PE 201	Perchero c/parag. en ébano	Sin N°	1	Gerencia	G. General	Administración
PE 202	Perchero c/parag. en ébano	Sin N°	1	Vigo E.	G. General	Administración
PF 001	Perforadora de pie de 1 cabezal electrica accion.pedad	Sin N°	1	Tesorería	Finanzas	Control
PL 051	Porta planos de 30x30x60 en ébano	Sin N°	1	Vigo E.	G. General	Administración
PM 001	Planta tratamineto cloacal	Sin N°	1	Edificio	SSGG	T. Suarez
PR 001	Porta llave x100	Sin N°	1	Supervisión	Peaje	Control
PR 002	Porta llave x140	Sin N°	1	Hlobaz A.	SSGG	Administración
PR 003	Porta llave x100	Sin N°	1	Supervisión	Peaje	T. Suarez
PR 004	Porta llave x100	Sin N°	1	Taller	SSGG	Administración
PR 005	Porta llave x100	Sin N°	1	Supervisión	Peaje	Ezeiza
PR 006	Porta llave x100	Sin N°	1	Supervisión	Peaje	M. Grande
PU 002	Pupitre 218x070	Sin N°	1	Supervisión	Peaje	Control
PU 004	Pupitre 380x057	Sin N°	1	Tesorería	Finanzas	Control
PU 005	Pupitre 530x076	Sin N°	1	Supervisión	Peaje	Control
PU 006	Pupitre 171x070(elab.propia)	Sin N°	1	Casamata	Peaje	T. Suarez
PU 007	Pupitre 190x075(elab.propia)	Sin N°	1	Supervisión	Peaje	T. Suarez
PU 008	Pupitre 224x075(elab.propia)	Sin N°	1	Supervisión	Peaje	T. Suarez
PU 009	Pupitre 259x076(elab.propia)	Sin N°	1	S. Técnico	Tecnología	T. Suarez
PU 010	Pupitre 259x076(elab.propia)	Sin N°	1	S. Técnico	Tecnología	T. Suarez
PU 011	Pupitre 120x070(elab.propia)	Sin N°	1	S. Técnico	Tecnología	T. Suarez
PU 012	Pupitre 123x045(elab.propia)	Sin N°	1	Tesorería	Finanzas	T. Suarez
PU 013	Pupitre 132x045(elab.propia)	Sin N°	1	Tesorería	Finanzas	T. Suarez
PU 014	Pupitre 290x076(elab.propia)	Sin N°	1	Supervisión	Peaje	Ezeiza
PU 015	Pupitre 200x076(elab.propia)	Sin N°	1	Supervisión	Peaje	Ezeiza
PU 016	Pupitre 115x075(elab.propia)	Sin N°	1	Casamata	Peaje	Ezeiza
PU 017	Pupitre 063x085(elab.propia)	Sin N°	1	Taller	SSGG	Ezeiza
PU 018	Pupitre 295x076(elab.propia)	Sin N°	1	Supervisión	Peaje	M. Grande
PU 019	Pupitre 203x076(elab.propia)	Sin N°	1	Supervisión	Peaje	M. Grande
PU 020	Pupitre 113x075(elab.propia)	Sin N°	1	Casamata	Peaje	M. Grande
PU 021	Pupitre 070x087(elab.propia)	Sin N°	1	Tesorería	Finanzas	M. Grande
PU 022	Pupitre 160x050(elab.propia)	Sin N°	1	Tesorería	Finanzas	M. Grande
PU 025	Pupitre 250x080(elab.propia)	Sin N°	1	S. Técnico	Tecnología	M. Grande
PU 201	Pupitre de via	Sin N°	1	Depósito	Tecnología	Obrador
PU 202	Pupitre de via	Sin N°	1	Depósito	Tecnología	Obrador
RD 002	Reductor 3 a 1 sist. Neumático	Sin N°	1	Túnel	Tecnología	Ricchieri
RD 003	Reductor 3 a 1 sist. Neumático	Sin N°	1	Túnel	Tecnología	Ricchieri
RD 004	Reductor 3 a 1 sist. Neumático	Sin N°	1	Túnel	Tecnología	Ricchieri
RD 005	Reductor 3 a 1 sist. Neumático	Sin N°	1	Túnel	Tecnología	T. Suarez
RD 006	Reductor 3 a 1 sist. Neumático	Sin N°	1	Túnel	Tecnología	T. Suarez
RD 007	Reductor 3 a 1 sist. Neumático	Sin N°	1	Túnel	Tecnología	T. Suarez
RD 008	Reductor 3 a 1 sist. Neumático	Sin N°	1	Túnel	Tecnología	T. Suarez
RD 009	Reductor 3 a 1 sist. Neumático	Sin N°	1	Túnel	Tecnología	T. Suarez
RD 010	Reductor 3 a 1 sist. Neumático	Sin N°	1	Túnel	Tecnología	Ricchieri
RD 103	Reductor 6 a 1 sist. Neumático	Sin N°	1	Túnel	Tecnología	Ricchieri
RD 104	Reductor 6 a 1 sist. Neumático	Sin N°	1	Túnel	Tecnología	Ricchieri
RD 105	Reductor 6 a 1 sist. Neumático	Sin N°	1	Túnel	Tecnología	Ricchieri
RD 106	Reductor 6 a 1 sist. Neumático	Sin N°	1	Túnel	Tecnología	Ricchieri
RD 107	Reductor 6 a 1 sist. Neumático	Sin N°	1	Túnel	Tecnología	Ricchieri
RD 108	Reductor 6 a 1 sist. Neumático	Sin N°	1	Túnel	Tecnología	Ricchieri
RE 000	Reloj de ingreso	Sin N°	1	Pasillo	RRHH	Obrador

Bienes de Uso

Tipo	Cod.	Descripción	N°/S	Can.	Usuario	Depto.	Lugar
RE	003	Reloj de ingreso	Sin N°	1	Hall	RRHH	Control
RE	006	Reloj de ingreso	Sin N°	1	Hall	RRHH	Administración
RE	007	Reloj de ingreso	Sin N°	1	Hall	RRHH	T. Suarez
RE	008	Reloj de ingreso	Sin N°	1	Hall	RRHH	Ezeiza
RE	009	Reloj de ingreso	Sin N°	1	Hall	RRHH	M. Grande
RE	010	Reloj de ingreso	Sin N°	1	Hall	RRHH	V.Casares
RK	001	Rack alto	Sin N°	1	Mora P.	Sistemas	Administración
RK	002	Rack alto	Sin N°	1	Mora P.	Sistemas	Administración
RK	003	Rack medio	Sin N°	1	S. Técnico	Tecnología	Ezeiza
RK	004	Rack medio	Sin N°	1	S. Técnico	Tecnología	M. Grande
RK	005	Rack medio	Sin N°	1	S. Técnico	Tecnología	M. Central
RK	006	Rack Chico	Sin N°	1	O & C	Técnica	Obrador
RK	007	Rack alto	Sin N°	1	Archivo - 4	A. Vial	Obrador
RK	008	Rack medio	Sin N°	1	S. Técnico	Tecnología	T. Suarez
RT	001	Retroproyector marca Lican Mod. 700 con lamp. 36V/400W	9603025	1	Almacén	RRHH	Obrador
RV	001	Revistero de 40x30x20 en ébano	Sin N°	1	Secretaria G.	G. General	Administración
SB	007	Sella bolsa Lantec KF300HC	Sin N°	1	Tesorería	Finanzas	Control
SB	008	Sella bolsa Lantec KF300HC	Sin N°	1	Tesorería	Finanzas	T. Suarez
SB	009	Sella bolsa Lantec KF300HC	Sin N°	1	Tesorería	Finanzas	T. Suarez
SE	001	Selector de cámara DQ88C GYYR	Sin N°	1	S. Técnico	Tecnología	Control
ζ	01	Selector IFS-PS-R3	Sin N°	1	Supervisión	Peaje	Control
SI	001	Silla apilable pvc marrón	Sin N°	1	Comedor	M. Vial	Obrador
SI	002	Silla apilable pvc marrón	Sin N°	1	Comedor	M. Vial	Obrador
SI	004	Silla apilable pvc marrón	Sin N°	1	Comedor	M. Vial	Obrador
SI	005	Silla apilable pvc marrón	Sin N°	1	Comedor	M. Vial	Obrador
SI	006	Silla apilable pvc marrón	Sin N°	1	SUTPA - R4	M. Vial	Obrador
SI	007	Silla apilable pvc marrón	Sin N°	1	Comedor	M. Vial	Obrador
SI	009	Silla apilable pvc marrón	Sin N°	1	Comedor	M. Vial	Obrador
SI	010	Silla apilable pvc marrón	Sin N°	1	Galpon	M. El.	Obrador
SI	011	Silla apilable pvc marrón	Sin N°	1	comedor	M. Vial	Obrador
SI	012	Silla apilable pvc marrón	Sin N°	1	Comedor	Q&T	Obrador
SI	013	Silla apilable pvc marrón	Sin N°	1	Comedor	M. Vial	Obrador
SI	014	Silla apilable pvc marrón	Sin N°	1	Comedor	M. Vial	Obrador
SI	015	Silla apilable pvc marrón	Sin N°	1	S. Técnico	Tecnología	Control
SI	017	Silla apilable pvc marrón	Sin N°	1	Comedor	M. Vial	Obrador
SI	018	Silla apilable pvc marrón	Sin N°	1	Comedor	M. Vial	Obrador
SI	023	Silla apilable pvc marrón	Sin N°	1	Almacén	SSGG	Obrador
SI	033	Silla apilable pvc marrón	Sin N°	1	Gendarmeria	A. Vial	Ezeiza
SI	040	Silla apilable pvc marrón	Sin N°	1	Gendarmeria	A. Vial	Ezeiza
SI	041	Silla apilable pvc marrón	Sin N°	1	Gendarmeria	A. Vial	Ezeiza
SI	046	Silla apilable pvc marrón	Sin N°	1	Comedor	Q&T	Obrador
SI	047	Silla apilable pvc marrón	Sin N°	1	Sala Break	Peaje	Donovan
SI	051	Silla apilable pvc marrón	Sin N°	1	Comedor	M. Vial	Obrador
SI	052	Silla apilable pvc marrón	Sin N°	1	Comedor	M. Vial	Obrador
SI	055	Silla apilable pvc marrón	Sin N°	1	S. Técnico	Tecnología	Control
SI	057	Silla apilable pvc marrón	Sin N°	1	Comedor	M. Vial	V.Casares
SI	059	Silla apilable pvc marrón	Sin N°	1	Comedor	M. Vial	V.Casares
SI	060	Silla apilable pvc marrón	Sin N°	1	Comedor	M. Vial	V.Casares
SI	061	Silla apilable pvc marrón	Sin N°	1	Subestacion	M. El.	T. Suarez
SI	062	Silla apilable pvc marrón	Sin N°	1	Comedor	M. Vial	V.Casares
SI	063	Silla apilable pvc marrón	Sin N°	1	Sala Break	Peaje	Donovan
SI	069	Silla apilable pvc marrón	Sin N°	1	Casamata	Peaje	Control
SI	074	Silla apilable pvc marrón	Sin N°	1	Vestuario D.	SSGG	Administración
SI	078	Silla apilable pvc marrón	Sin N°	1	Comedor	M. Vial	V.Casares
SI	083	Silla apilable pvc marrón	Sin N°	1	Vestuario C.	SSGG	Administración
SI	097	Silla apilable pvc marrón	Sin N°	1	Túnel	Tecnología	T. Suarez
SI	098	Silla apilable pvc marrón	Sin N°	1	Comedor	Q&T	Obrador
SI	101	Silla apilable pvc marrón	Sin N°	1	Comedor	Q&T	Obrador
SI	102	Silla apilable pvc marrón	Sin N°	1	Comedor	M. Vial	Obrador
SI	109	Silla apilable pvc marrón	Sin N°	1	Comedor	Q&T	Obrador
SI	110	Silla apilable pvc marrón	Sin N°	1	Comedor	Q&T	Obrador
SI	111	Silla apilable pvc marrón	Sin N°	1	Comedor	Q&T	Obrador

Bienes de Uso

Tipo	Cod.	Descripción	Nº/S	Can.	Usuario	Depto.	Lugar
SI	112	Silla apilable pvc marrón	Sin N°	1	Comedor	M. Vial	V.Casares
SI	113	Silla apilable pvc marrón	Sin N°	1	Comedor	Q&T	Obrador
SI	114	Silla apilable pvc marrón	Sin N°	1	Comedor	Q&T	Obrador
SI	116	Silla apilable pvc marrón	Sin N°	1	Comedor	Q&T	Obrador
SI	118	Silla apilable pvc marrón	Sin N°	1	Comedor	Q&T	Obrador
SI	119	Silla apilable pvc marrón	Sin N°	1	Comedor	M. Vial	Obrador
SI	120	Silla apilable pvc marrón	Sin N°	1	Comedor	Q&T	Obrador
SI	121	Silla apilable pvc marrón	Sin N°	1	Comedor	M. Vial	Obrador
SI	122	Silla apilable pvc marrón	Sin N°	1	Taller	M. Vial	Obrador
SI	123	Silla apilable pvc marrón	Sin N°	1	Comedor	M. Vial	V.Casares
SI	124	Silla apilable pvc marrón	Sin N°	1	Comedor	M. Vial	V.Casares
SI	150	Silla c/rueda tap. Negro	Sin N°	1	SUM PA	G. General	Administración
SI	151	Silla c/rueda tap. Negro	Sin N°	1	SUM PA	G. General	Administración
SI	152	Silla c/rueda tap. Negro	Sin N°	1	SUM PA	G. General	Administración
SI	153	Silla c/rueda tap. Negro	Sin N°	1	SUM PA	G. General	Administración
SI	154	Silla c/rueda tap. Negro	Sin N°	1	SUM PA	G. General	Administración
SI	155	Silla c/rueda tap. Negro	Sin N°	1	SUM PA	G. General	Administración
SI	156	Silla c/rueda tap. Negro	Sin N°	1	SUM PA	G. General	Administración
SI	157	Silla c/rueda tap. Negro	Sin N°	1	SUM PA	G. General	Administración
SI	158	Silla c/rueda tap. Negro	Sin N°	1	SUM PA	G. General	Administración
	59	Silla c/rueda tap. Negro	Sin N°	1	SUM PA	G. General	Administración
SI	160	Silla c/rueda tap. Negro	Sin N°	1	RRHH	RRHH	Administración
SI	350	Silla c/rueda cuerina marrón	Sin N°	1	Supervisor M.E.	M. El.	Obrador
SI	351	Silla c/rueda cuerina marrón	Sin N°	1	Lafontaine	A. Vial	Obrador
SI	352	Silla c/rueda cuerina marrón	Sin N°	1	Lafontaine	A. Vial	Obrador
SI	353	Silla c/rueda cuerina marrón	Sin N°	1	Vigilancia	SSGG	Obrador
SI	354	Silla c/rueda cuerina marrón	Sin N°	1	Vigilancia	SSGG	Obrador
SI	357	Silla c/rueda cuerina marrón	Sin N°	1	Supervisor M.E.	M. El.	Obrador
SI	358	Silla c/rueda cuerina marrón	Sin N°	1	M. Vial	Técnica	Obrador
SI	361	Silla c/rueda cuerina marrón	Sin N°	1	M. Vial	Técnica	Obrador
SI	362	Silla c/rueda cuerina negra	Sin N°	1	S. Técnico	Tecnología	T. Suarez
SI	363	Silla c/rueda cuerina negra	Sin N°	1	S. Técnico	Tecnología	T. Suarez
SI	364	Silla c/rueda cuerina negra	Sin N°	1	Garcia P.	A. Vial	Obrador
SI	365	Silla c/rueda cuerina negra	Sin N°	1	A. Vial	A. Vial	T. Suarez
SI	366	Silla c/rueda cuerina negra	Sin N°	1	A. Vial	A. Vial	T. Suarez
SI	367	Silla c/rueda cuerina negra	Sin N°	1	Oliveto E.	Tecnología	Administración
SI	368	Silla c/rueda cuerina negra	Sin N°	1	A. Vial	A. Vial	T. Suarez
SI	500	Silla cajero c/rueda y neumático	Sin N°	1	Taller	SSGG	Administración
SI	501	Silla cajero c/rueda y neumático	Sin N°	1	SUTPA - R4	M. Vial	Obrador
SI	502	Silla cajero c/rueda y neumático	Sin N°	1	Taller	M. Vial	Obrador
SI	503	Silla cajero c/rueda y neumático	Sin N°	1	Galpon	M. El.	Obrador
SI	504	Silla cajero c/rueda y neumático	Sin N°	1	Tesorería	Finanzas	T. Suarez
SI	505	Silla cajero c/rueda y neumático	Sin N°	1	Guardia	M. El.	T. Suarez
SI	601	Silla dorsum con apolla cab./ brazo tap negro	Sin N°	1	Telepeaje	RRHH	Administración
SI	602	Silla dorsum con apolla cab./ brazo tap negro	Sin N°	1	Telepeaje	RRHH	Administración
SI	603	Silla dorsum con apolla cab./ brazo tap negro	Sin N°	1	Telepeaje	RRHH	Administración
SI	604	Silla dorsum con apolla cab./ brazo tap negro	Sin N°	1	Telepeaje	RRHH	Administración
SI	605	Silla dorsum con apolla cab./ brazo tap negro	Sin N°	1	Telepeaje	RRHH	Administración
SI	606	Silla dorsum con apolla cab./ brazo tap negro	Sin N°	1	Telepeaje	RRHH	Administración
SI	607	Silla dorsum con apolla cab./ brazo tap negro	Sin N°	1	Help Desk	Sistemas	Administración
SI	630	Silla dorsum con apolla brazo tap negro	Sin N°	1	Maestre	Compras	Administración
SI	631	Silla dorsum con apolla brazo tap negro	Sin N°	1	G. y Mora	Adminis.	Administración
SI	632	Silla dorsum con apolla brazo tap negro	Sin N°	1	Tesorería	Finanzas	Control
SI	633	Silla dorsum con apolla brazo tap negro	Sin N°	1	Tesorería	Finanzas	Control
SI	634	Silla dorsum con apolla brazo tap negro	Sin N°	1	Tesorería	Finanzas	Control
SI	635	Silla dorsum con apolla brazo tap negro	Sin N°	1	Tesorería	Finanzas	Control
SI	636	Silla dorsum con apolla brazo tap negro	Sin N°	1	Tesorería	Finanzas	Control
SI	637	Silla dorsum con apolla brazo tap negro	Sin N°	1	Tesorería	Finanzas	Control
SI	638	Silla dorsum con apolla brazo tap negro	Sin N°	1	S. Técnico	Tecnología	Control
SI	639	Silla dorsum con apolla brazo tap negro	Sin N°	1	Limpieza	SSGG	T. Suarez
SI	640	Silla dorsum con apolla brazo tap negro	Sin N°	1	Taller	SSGG	T. Suarez
SI	671	Silla alta fija (taburete)	Sin N°	1	Vía 70	Peaje	Ezeiza

Bienes de Uso

Tipo Cod.	Descripción	Nº/S	Can.	Usuario	Depto.	Lugar
SI 672	Silla alta fija (taburete)	Sin N°	1	Vía 70	Peaje	Ezeiza
SI 673	Silla alta fija (taburete)	Sin N°	1	Almacén	SSGG	Obrador
SI 674	Silla alta fija (taburete)	Sin N°	1	Almacén	SSGG	Obrador
SI 675	Silla alta fija (taburete)	Sin N°	1	Galpon	M. El.	Obrador
SI 676	Silla alta fija (taburete)	Sin N°	1	Vía 02	Peaje	Ricchieri
SI 677	Silla alta fija (taburete)	Sin N°	1	Vía 19	Peaje	Ricchieri
SI 678	Silla alta fija (taburete)	Sin N°	1	Tesorería	Finanzas	T. Suarez
SI 679	Silla alta fija (taburete)	Sin N°	1	Vía 81	Peaje	T. Suarez
SI 680	Silla alta fija (taburete)	Sin N°	1	Vía 82	Peaje	T. Suarez
SI 681	Silla alta fija (taburete)	Sin N°	1	Vía 83	Peaje	T. Suarez
SI 682	Silla alta fija (taburete)	Sin N°	1	Vía 84	Peaje	T. Suarez
SI 683	Silla alta fija (taburete)	Sin N°	1	Vía 85	Peaje	T. Suarez
SI 684	Silla alta fija (taburete)	Sin N°	1	Vía 86	Peaje	T. Suarez
SI 685	Silla alta fija (taburete)	Sin N°	1	Vía 96	Peaje	T. Suarez
SI 686	Silla alta fija (taburete)	Sin N°	1	Almacén	SSGG	Obrador
SI 687	Silla alta fija (taburete)	Sin N°	1	Almacén	SSGG	Obrador
SI 688	Silla alta fija (taburete)	Sin N°	1	Almacén	SSGG	Obrador
SI 689	Silla alta fija (taburete)	Sin N°	1	Almacén	SSGG	Obrador
SI 705	Silla fija gris	Sin N°	1	Vía 50	Peaje	M. Central
SI 706	Silla fija gris	Sin N°	1	Vigilancia	SSGG	Ricchieri
SI 707	Silla fija gris	Sin N°	1	Taller	M. Vial	Obrador
SI 712	Silla fija gris	Sin N°	1	Gendarmeria	A. Vial	Ezeiza
SI 715	Silla fija gris	Sin N°	1	Taller	M. Vial	Obrador
SI 716	Silla fija gris	Sin N°	1	cont_lab	Técnica	Obrador
SI 718	Silla fija gris	Sin N°	1	cont_lab	Técnica	Obrador
SI 719	Silla fija gris	Sin N°	1	cont_lab	Técnica	Obrador
SI 720	Silla fija gris	Sin N°	1	Mosquera I.	M. Vial	Obrador
SI 722	Silla fija gris	Sin N°	1	cont_lab	Técnica	Obrador
SI 723	Silla fija gris	Sin N°	1	Laboratorio	Técnica	Obrador
SI 724	Silla fija gris	Sin N°	1	Supervisor M.V.	M. Vial	Obrador
SI 725	Silla fija gris	Sin N°	1	Of. Almacen	SSGG	Obrador
SI 729	Silla fija gris	Sin N°	1	Galpon	M. El.	Obrador
SI 734	Silla fija gris	Sin N°	1	Laboratorio	Técnica	Obrador
SI 735	Silla fija gris	Sin N°	1	cont_lab	Técnica	Obrador
SI 742	Silla fija gris	Sin N°	1	Vía 46	Peaje	B S Mer
SI 745	Silla fija gris	Sin N°	1	Casamata	Peaje	Ezeiza
SI 750	Silla fija gris	Sin N°	1	Casamata	Peaje	Control
SI 755	Silla fija gris	Sin N°	1	Casamata	Peaje	Control
SI 758	Silla fija gris	Sin N°	1	Laboratorio	Técnica	Obrador
SI 761	Silla fija gris	Sin N°	1	cont_lab	Técnica	Obrador
SI 762	Silla fija gris	Sin N°	1	M. Vial	Técnica	Obrador
SI 764	Silla fija gris	Sin N°	1	cont_lab	Técnica	Obrador
SI 765	Silla fija gris	Sin N°	1	Guardia	M. El.	T. Suarez
SI 766	Silla fija gris	Sin N°	1	Guardia	M. El.	T. Suarez
SI 769	Silla fija gris	Sin N°	1	Guardia	M. El.	Ricchieri
SI 770	Silla fija gris	Sin N°	1	Guardia	M. El.	Ricchieri
SI 799	Silla fija gris	Sin N°	1	Of. Almacen	SSGG	Obrador
SI 801	Silla fija cuerina negra	Sin N°	1	Contenedor	Q&T	Obrador
SI 802	Silla fija cuerina negra	Sin N°	1	Contenedor	Q&T	Obrador
SI 804	Silla fija cuerina negra	Sin N°	1	Laboratorio	Técnica	Obrador
SI 805	Silla fija cuerina negra	Sin N°	1	Jefe A. Vial	A. Vial	Obrador
SI 806	Silla fija cuerina negra	Sin N°	1	Comedor	A. Vial	Obrador
SI 807	Silla fija cuerina negra	Sin N°	1	Laboratorio	Técnica	Obrador
SI 808	Silla fija cuerina negra	Sin N°	1	Laboratorio	Técnica	Obrador
SI 809	Silla fija cuerina negra	Sin N°	1	Comedor	A. Vial	Obrador
SI 811	Silla fija cuerina negra	Sin N°	1	Comedor	A. Vial	Obrador
SI 813	Silla fija cuerina negra	Sin N°	1	SUTPA - R4	M. Vial	Obrador
SI 850	Silla fija PVC rojo pata metal	Sin N°	1	Comedor	SSGG	Administración
SI 851	Silla fija PVC rojo pata metal	Sin N°	1	Comedor	SSGG	Administración
SI 852	Silla fija PVC rojo pata metal	Sin N°	1	Comedor	SSGG	Administración
SI 853	Silla fija PVC rojo pata metal	Sin N°	1	Comedor	SSGG	Administración
SI 854	Silla fija PVC rojo pata metal	Sin N°	1	Comedor	SSGG	Administración

Bienes de Uso

Tipo	Cod.	Descripción	Nº/S	Can.	Usuario	Depto.	Lugar
SI	943	Silla fija PVC negro pata metal	Sin N°	1	Sala Break	Peaje	Control
SI	944	Silla fija PVC negro pata metal	Sin N°	1	Sala Break	Peaje	Control
SI	945	Silla fija PVC negro pata metal	Sin N°	1	Cepau	Peaje	T. Suarez
SI	946	Silla fija PVC negro pata metal	Sin N°	1	Sala Break	Peaje	T. Suarez
SI	947	Silla fija PVC negro pata metal	Sin N°	1	Sala Break	Peaje	T. Suarez
SI	948	Silla fija PVC negro pata metal	Sin N°	1	Jefe Peaje	Peaje	T. Suarez
SI	949	Silla fija PVC negro pata metal	Sin N°	1	Jefe Peaje	Peaje	T. Suarez
SI	981	Silla modulo x2 PVC negro	Sin N°	1	Cepau	RRHH	Control
SI	991	Silla modulo x3 tap. negro	Sin N°	1	O & C	Técnica	Obrador
SI	992	Silla modulo x3 PVC negro	Sin N°	1	Medico	Peaje	Control
SK	001	Silla Dorsum p/cajero	Sin N°	1	Taller	SSGG	Administración
SK	002	Silla Dorsum p/cajero	Sin N°	1	SUTPA - R4	M. Vial	Obrador
SK	003	Silla Cajero tapizado negro	Sin N°	1	Via 51	Peaje	M. Central
SK	004	Silla Cajero tapizado negro	Sin N°	1	Via 50	Peaje	M. Central
SK	005	Silla Dorsum p/cajero	Sin N°	1	Sala Break	Peaje	Donovan
SK	006	Silla Dorsum p/cajero	Sin N°	1	Sala Break	Peaje	Donovan
SK	007	Silla Cajero tapizado negro	Sin N°	1	Via 46	Peaje	B S Mer
SK	008	Silla Cajero tapizado negro	Sin N°	1	Via 47	Peaje	B S Mer
SK	009	Silla Cajero tapizado negro	Sin N°	1	Via 43	Peaje	Donovan
SK	010	Silla Cajero tapizado negro	Sin N°	1	Via 44	Peaje	Donovan
SK	11	Silla Cajero tapizado negro	Sin N°	1	Via 70	Peaje	Ezeiza
SK	012	Silla Cajero tapizado negro	Sin N°	1	Via 71	Peaje	Ezeiza
SK	013	Silla Cajero tapizado negro	Sin N°	1	Via 72	Peaje	Ezeiza
SK	014	Silla Cajero tapizado negro	Sin N°	1	Via 73	Peaje	Ezeiza
SK	016	Silla Cajero tapizado negro	Sin N°	1	Via 61	Peaje	M. Grande
SK	017	Silla Cajero tapizado negro	Sin N°	1	Via 62	Peaje	M. Grande
SK	018	Silla Cajero tapizado negro	Sin N°	1	Via 63	Peaje	M. Grande
SK	019	Silla Cajero tapizado negro	Sin N°	1	Via 64	Peaje	M. Grande
SK	020	Silla Cajero tapizado negro	Sin N°	1	Via 65	Peaje	M. Grande
SK	036	Silla Dorsum p/cajero	Sin N°	1	Tesorería	Finanzas	Control
SK	037	Silla Dorsum p/cajero	Sin N°	1	Tesorería	Finanzas	Control
SK	038	Silla Dorsum p/cajero	Sin N°	1	Tesorería	Finanzas	Control
SK	039	Silla Dorsum p/cajero	Sin N°	1	Tesorería	Finanzas	Control
SK	040	Silla Dorsum p/cajero	Sin N°	1	Tesorería	Finanzas	Control
SK	041	Silla Dorsum p/cajero	Sin N°	1	Casamata	Peaje	Control
SK	042	Silla Dorsum p/cajero	Sin N°	1	SUTPA - RI	Peaje	Control
SK	043	Silla Dorsum p/cajero	Sin N°	1	SUTPA - RI	Peaje	Control
SK	044	Silla Dorsum p/cajero	Sin N°	1	Archivo	Peaje	Control
SK	045	Silla Dorsum p/cajero	Sin N°	1	Archivo	Peaje	Control
SK	046	Silla Dorsum p/cajero	Sin N°	1	Archivo	Peaje	Control
SK	047	Silla Dorsum p/cajero	Sin N°	1	Archivo	Peaje	Control
SK	048	Silla Dorsum p/cajero	Sin N°	1	Archivo	Peaje	Control
SK	049	Silla Dorsum p/cajero	Sin N°	1	Archivo	Peaje	Control
SK	053	Silla Cajero tapizado negro	Sin N°	1	Via 05	Peaje	Ricchieri
SK	054	Silla Cajero tapizado negro	Sin N°	1	Via 06	Peaje	Ricchieri
SK	055	Silla Cajero tapizado negro	Sin N°	1	Via 07	Peaje	Ricchieri
SK	056	Silla Cajero tapizado negro	Sin N°	1	Via 08	Peaje	Ricchieri
SK	057	Silla Cajero tapizado negro	Sin N°	1	Via 09	Peaje	Ricchieri
SK	058	Silla Cajero tapizado negro	Sin N°	1	Via 10	Peaje	Ricchieri
SK	059	Silla Cajero tapizado negro	Sin N°	1	Via 11	Peaje	Ricchieri
SK	060	Silla Cajero tapizado negro	Sin N°	1	Via 12	Peaje	Ricchieri
SK	061	Silla Cajero tapizado negro	Sin N°	1	Via 13	Peaje	Ricchieri
SK	062	Silla Cajero tapizado negro	Sin N°	1	Via 14	Peaje	Ricchieri
SK	063	Silla Cajero tapizado negro	Sin N°	1	Via 15	Peaje	Ricchieri
SK	064	Silla Cajero tapizado negro	Sin N°	1	Via 16	Peaje	Ricchieri
SK	065	Silla Cajero tapizado negro	Sin N°	1	Via 17	Peaje	Ricchieri
SK	066	Silla Cajero tapizado negro	Sin N°	1	Via 18	Peaje	Ricchieri
SK	067	Silla Cajero tapizado negro	Sin N°	1	Via 20	Peaje	Ricchieri
SK	068	Silla Cajero tapizado negro	Sin N°	1	Via 21	Peaje	Ricchieri
SK	069	Silla Cajero tapizado negro	Sin N°	1	Via 22	Peaje	Ricchieri
SK	070	Silla Cajero tapizado negro	Sin N°	1	Via 23	Peaje	Ricchieri
SK	071	Silla Cajero tapizado negro	Sin N°	1	Via 24	Peaje	Ricchieri

Bienes de Uso

Tipo	Cod.	Descripción	Nº/S	Can.	Usuario	Depto.	Lugar
SK	072	Silla Cajero tapizado negro	Sin N°	1	Vía 25	Peaje	Ricchieri
SK	073	Silla Cajero tapizado negro	Sin N°	1	Vía 26	Peaje	Ricchieri
SK	074	Silla Cajero tapizado negro	Sin N°	1	Vía 27	Peaje	Ricchieri
SK	075	Silla Cajero tapizado negro	Sin N°	1	Vía 28	Peaje	Ricchieri
SK	076	Silla Cajero tapizado negro	Sin N°	1	Vía 29	Peaje	Ricchieri
SK	077	Silla Cajero tapizado negro	Sin N°	1	Vía 30	Peaje	Ricchieri
SK	078	Silla Cajero tapizado negro	Sin N°	1	Vía 31	Peaje	Ricchieri
SK	079	Silla Cajero tapizado negro	Sin N°	1	Vía 32	Peaje	Ricchieri
SK	080	Silla Cajero tapizado negro	Sin N°	1	Vía 33	Peaje	Ricchieri
SK	081	Silla Cajero tapizado negro	Sin N°	1	Vía 34	Peaje	Ricchieri
SK	082	Silla Cajero tapizado negro	Sin N°	1	Vía 35	Peaje	Ricchieri
SK	083	Silla Cajero tapizado negro	Sin N°	1	Vía 36	Peaje	Ricchieri
SK	084	Silla Cajero tapizado negro	Sin N°	1	Vía 37	Peaje	Ricchieri
SK	085	Silla Cajero tapizado negro	Sin N°	1	Vía 38	Peaje	Ricchieri
SK	086	Silla Cajero tapizado negro	Sin N°	1	Vía 39	Peaje	Ricchieri
SK	087	Silla Cajero tapizado negro	Sin N°	1	Vía 40	Peaje	Ricchieri
SK	088	Silla Dorsum p/cajero	Sin N°	1	Tesorería	Finanzas	T. Suarez
SK	089	Silla Dorsum p/cajero	Sin N°	1	Tesorería	Finanzas	T. Suarez
SK	090	Silla Dorsum p/cajero	Sin N°	1	Tesorería	Finanzas	T. Suarez
SK	091	Silla Dorsum p/cajero	Sin N°	1	Tesorería	Finanzas	T. Suarez
SK	92	Silla Dorsum p/cajero	Sin N°	1	Gcia	Peaje	T. Suarez
SK	093	Silla Dorsum p/cajero	Sin N°	1	Gcia	Peaje	T. Suarez
SK	094	Silla Dorsum p/cajero	Sin N°	1	Gcia	Peaje	T. Suarez
SK	095	Silla Dorsum p/cajero	Sin N°	1	Gcia	Peaje	T. Suarez
SK	096	Silla Cajero tapizado negro	Sin N°	1	Vía 80	Peaje	T. Suarez
SK	097	Silla Cajero tapizado negro	Sin N°	1	Vía 82	Peaje	T. Suarez
SK	098	Silla Cajero tapizado negro	Sin N°	1	Vía 83	Peaje	T. Suarez
SK	099	Silla Cajero tapizado negro	Sin N°	1	Vía 84	Peaje	T. Suarez
SK	100	Silla Cajero tapizado negro	Sin N°	1	Vía 85	Peaje	T. Suarez
SK	101	Silla Cajero tapizado negro	Sin N°	1	Vía 86	Peaje	T. Suarez
SK	102	Silla Cajero tapizado negro	Sin N°	1	Vía 90	Peaje	T. Suarez
SK	103	Silla Cajero tapizado negro	Sin N°	1	Vía 91	Peaje	T. Suarez
SK	104	Silla Cajero tapizado negro	Sin N°	1	Vía 92	Peaje	T. Suarez
SK	105	Silla Cajero tapizado negro	Sin N°	1	Vía 93	Peaje	T. Suarez
SK	106	Silla Cajero tapizado negro	Sin N°	1	Vía 94	Peaje	T. Suarez
SK	107	Silla Cajero tapizado negro	Sin N°	1	Vía 95	Peaje	T. Suarez
SK	108	Silla Cajero tapizado negro	Sin N°	1	Vía 96	Peaje	T. Suarez
SK	109	Silla Dorsum p/cajero	Sin N°	1	Vigilancia	SSGG	Ricchieri
SK	110	Silla Dorsum p/cajero	Sin N°	1	Guardia	M. El.	Ricchieri
SK	111	Silla Dorsum p/cajero	Sin N°	1	Guardia	M. El.	Ricchieri
SK	150	Silla Cajero tapizado negro	Sin N°	1	Vía 01	Peaje	Ricchieri
SK	151	Silla Cajero tapizado negro	Sin N°	1	Vía 02	Peaje	Ricchieri
SK	152	Silla Cajero tapizado negro	Sin N°	1	Vía 03	Peaje	Ricchieri
SK	153	Silla Cajero tapizado negro	Sin N°	1	Vía 04	Peaje	Ricchieri
SO	006	Sillón 2 cuerpos tapizado140x85	Sin N°	1	Gerencia	G. General	Administración
SO	010	Sillon 2 cuerpos cuerpo metal cuerina negra	Sin N°	1	Vigo E.	G. General	Administración
SO	020	Sillon 3 cuerpos cuerpo metal cuerina negra	Sin N°	1	Vigo E.	G. General	Administración
SO	021	Sillon 3 cuerpos cuerpo metal cuerina negra	Sin N°	1	Recepción	RRHH	Administración
SO	022	Sillon 3 cuerpos cuerpo metal cuerina negra	Sin N°	1	Gerencia	G. General	Administración
SO	030	Sillon 2 cuerpos tapizado cuerina marron	Sin N°	1	Comedor	SSGG	Administración
SO	040	Butaca Vehiculo base fija	Sin N°	1	C. Emergencia	A. Vial	Obrador
SO	041	Butaca Vehiculo base fija	Sin N°	1	C. Emergencia	A. Vial	Obrador
SO	042	Butaca Vehiculo base fija	Sin N°	1	C. Emergencia	A. Vial	Obrador
SO	050	Sillon s/r metal y cuero negro	Sin N°	1	Box	RRHH	Administración
SO	051	Sillon s/r metal y cuero negro	Sin N°	1	Box	RRHH	Administración
SO	052	Sillon s/r metal y cuero negro	Sin N°	1	Box	RRHH	Administración
SO	053	Sillon s/r metal y cuero negro	Sin N°	1	Box	RRHH	Administración
SO	054	Sillon s/r metal y cuero negro	Sin N°	1	Box	RRHH	Administración
SO	055	Sillon s/r metal y cuero negro	Sin N°	1	Box	RRHH	Administración
SO	056	Sillon s/r metal y cuero negro	Sin N°	1	Cepau	RRHH	Control
SO	057	Sillon s/r metal y cuero negro	Sin N°	1	Cepau	RRHH	Control
SO	104	Sillón c/respaldo cuerina marrón	Sin N°	1	M. Vial	Técnica	Obrador

Bienes de Uso

Tipo	Cod.	Descripción	Nº/S	Can.	Usuario	Depto.	Lugar
SO	201	Sillón c/rueda cuero negro	Sin N°	1	Junco L.	Operaciones	Administración
SO	202	Sillón c/rueda cuero negro	Sin N°	1	Muñoa M.	RRHH	Administración
SO	203	Sillón c/rueda cuero negro	Sin N°	1	Junco L.	Operaciones	Administración
SO	204	Sillón c/rueda cuero negro	Sin N°	1	Junco L.	Operaciones	Administración
SO	205	Sillón c/rueda cuero negro	Sin N°	1	Vigo E.	G. General	Administración
SO	206	Sillón c/rueda cuero negro	Sin N°	1	Muñoa M.	RRHH	Administración
SO	207	Sillón c/rueda cuero negro	Sin N°	1	Muñoa M.	RRHH	Administración
SO	208	Sillón c/rueda cuero negro	Sin N°	1	Vigo E.	G. General	Administración
SO	209	Sillón c/rueda cuero negro	Sin N°	1	Muñoa M.	RRHH	Administración
SO	210	Sillón c/rueda cuero negro	Sin N°	1	Muñoa M.	RRHH	Administración
SO	211	Sillón c/rueda cuero negro	Sin N°	1	Fernandez G.	Adminis.	Administración
SO	212	Sillón c/rueda cuero negro	Sin N°	1	Fernandez G.	Adminis.	Administración
SO	213	Sillón c/rueda cuero negro	Sin N°	1	Fernandez G.	Adminis.	Administración
SO	214	Sillón c/rueda cuero negro	Sin N°	1	Junco L.	Operaciones	Administración
SO	215	Sillón c/rueda cuero negro	Sin N°	1	Muñoa M.	RRHH	Administración
SO	216	Sillón c/rueda cuero negro	Sin N°	1	Fernandez G.	Adminis.	Administración
SO	217	Sillón c/rueda cuero negro	Sin N°	1	Vigo E.	G. General	Administración
SO	218	Sillón c/rueda cuero negro	Sin N°	1	Fernandez G.	Adminis.	Administración
SO	219	Sillón c/rueda cuero negro	Sin N°	1	Validación	Finanzas	Administración
SO	220	Sillón c/rueda cuero negro	Sin N°	1	Hlobaz A.	SSGG	Administración
SO	221	Sillón c/rueda cuero negro	Sin N°	1	Junco L.	Operaciones	Administración
SO	222	Sillón c/rueda cuero negro	Sin N°	1	Vigo E.	G. General	Administración
SO	301	Sillón fijo cuero negro	Sin N°	1	Brunand	Técnica	Administración
SO	302	Sillón fijo cuero negro	Sin N°	1	Brunand	Técnica	Administración
SO	303	Sillón fijo cuero negro	Sin N°	1	Brunand	Técnica	Administración
SO	304	Sillón fijo cuero negro	Sin N°	1	Legales	Legales	Administración
SO	305	Sillón fijo cuero negro	Sin N°	1	Brunand	Técnica	Administración
SO	306	Sillón fijo cuero negro	Sin N°	1	Legales	Legales	Administración
SO	308	Sillón fijo cuero negro	Sin N°	1	Brunand	Técnica	Administración
SO	309	Sillón fijo cuero negro	Sin N°	1	S. & H.	RRHH	Administración
SO	310	Sillón c/rueda cuero negro	Sin N°	1	Hlobaz A.	SSGG	Administración
SO	311	Sillón c/rueda cuero negro	Sin N°	1	Vigo E.	G. General	Administración
SO	312	Sillón c/rueda cuero negro	Sin N°	1	Vigo E.	G. General	Administración
SO	313	Sillón c/rueda cuero negro	Sin N°	1	Vigo E.	G. General	Administración
SO	314	Sillón c/rueda cuero negro	Sin N°	1	Vigo E.	G. General	Administración
SO	315	Sillón c/rueda cuero negro	Sin N°	1	S. Reunion 1°	G. General	Administración
SO	316	Sillón c/rueda cuero negro	Sin N°	1	S. Reunion 1°	G. General	Administración
SO	317	Sillón c/rueda cuero negro	Sin N°	1	S. Reunion 1°	G. General	Administración
SO	318	Sillón c/rueda cuero negro	Sin N°	1	S. Reunion 1°	G. General	Administración
SO	319	Sillón c/rueda cuero negro	Sin N°	1	Legales	Legales	Administración
SO	320	Sillón c/rueda cuero negro	Sin N°	1	S. Reunion 1°	G. General	Administración
SO	321	Sillón c/rueda cuero negro	Sin N°	1	S. Reunion 1°	G. General	Administración
SO	322	Sillón c/rueda cuero negro	Sin N°	1	S. Reunion 1°	G. General	Administración
SO	323	Sillón c/rueda cuero negro	Sin N°	1	S. Reunion 1°	G. General	Administración
SO	324	Sillón c/rueda cuero negro	Sin N°	1	Of. Almacen	SSGG	Obrador
SO	325	Sillón c/rueda cuero negro	Sin N°	1	Mosquera I.	M. Vial	Obrador
SO	326	Sillón fijo cuero negro	Sin N°	1	Brunand	Técnica	Administración
SO	327	Sillón fijo cuero negro c/rue	Sin N°	1	Contaduría	Adminis.	Administración
SO	329	Sillón fijo cuero negro c/rue	Sin N°	1	Brunand	Técnica	Administración
SO	330	Sillón fijo cuero negro c/rue	Sin N°	1	Brunand	Técnica	Administración
SO	333	Sillón c/rueda cuero negro	Sin N°	1	S. Reunion 1°	G. General	Administración
SO	334	Sillón c/rueda cuero negro	Sin N°	1	S. Reunion 1°	G. General	Administración
SO	351	Sillon negro Ethika 700	Sin N°	1	Pagos	Adminis.	Administración
SO	352	Sillon negro Ethika 700	Sin N°	1	Pagos	Adminis.	Administración
SO	353	Sillon negro Ethika 700	Sin N°	1	Legales	Legales	Administración
SO	354	Sillon negro Ethika 700	Sin N°	1	Validación	Finanzas	Administración
SO	355	Sillon negro Ethika 700	Sin N°	1	Of. Gremial	Adminis.	Administración
SO	356	Sillon negro Ethika 700	Sin N°	1	G. y Mora	Adminis.	Administración
SO	357	Sillon negro Ethika 700	Sin N°	1	Contaduría	Adminis.	Administración
SO	358	Sillon negro Ethika 700	Sin N°	1	Proyecto	Técnica	Administración
SO	359	Sillon negro Ethika 700	Sin N°	1	Facturación	Adminis.	Administración
SO	360	Sillon negro Ethika 700	Sin N°	1	Facturación	Adminis.	Administración

Bienes de Uso

Tipo	Cod.	Descripción	Nº/S	Can.	Usuario	Depto.	Lugar
SO	361	Sillon negro Ethika 700	Sin N°	1	Validación	Finanzas	Administración
SO	362	Sillon negro Ethika 700	Sin N°	1	Validación	Finanzas	Administración
SO	363	Sillon negro Ethika 700	Sin N°	1	Help Desk	Sistemas	Administración
SO	364	Sillon negro Ethika 700	Sin N°	1	Help Desk	Sistemas	Administración
SO	365	Sillon negro Ethika 700	Sin N°	1	Supervisión	Peaje	M. Grande
SO	366	Sillon negro Ethika 700	Sin N°	1	O & C	Técnica	Obrador
SO	367	Sillon negro Ethika 700	Sin N°	1	O & C	Técnica	Obrador
SO	368	Sillon negro Ethika 700	Sin N°	1	O & C	Técnica	Obrador
SO	369	Sillon negro Ethika 700	Sin N°	1	Amenabar	Técnica	Obrador
SO	370	Sillon negro Ethika 700	Sin N°	1	Amenabar	Técnica	Obrador
SO	371	Sillon negro Ethika 700	Sin N°	1	Supervisor A.V.	A. Vial	Obrador
SO	372	Sillon negro Ethika 700	Sin N°	1	Jefe Peaje	Peaje	Control
SO	373	Sillon negro Ethika 700	Sin N°	1	Jefe Peaje	Peaje	Control
SO	374	Sillon negro Ethika 700	Sin N°	1	Cepau	RRHH	Control
SO	375	Sillon negro Ethika 700	Sin N°	1	Supervisión	Peaje	T. Suarez
SO	376	Sillon negro Ethika 700	Sin N°	1	Jefe Peaje	Peaje	T. Suarez
SO	377	Sillon negro Ethika 700	Sin N°	1	S. Técnico	Tecnología	T. Suarez
SO	378	Sillon negro Ethika 700	Sin N°	1	S. Técnico	Tecnología	T. Suarez
SO	379	Sillon negro Ethika 700	Sin N°	1	SUTPA - TS	Peaje	T. Suarez
SO	401	Sillón respaldo alto cuero negro	Sin N°	1	Fernandez G.	Adminis.	Administración
SO	402	Sillón respaldo alto cuero negro	Sin N°	1	Brunand	Técnica	Administración
SO	403	Sillón respaldo alto cuero negro	Sin N°	1	Vigo E.	G. General	Administración
SO	404	Sillón respaldo alto cuero negro	Sin N°	1	Muñoa M.	RRHH	Administración
SO	405	Sillón respaldo alto cuero negro	Sin N°	1	Junco L.	Operaciones	Administración
SO	406	Sillón respaldo alto cuero negro	Sin N°	1	Legales	Legales	Administración
SO	407	Sillón respaldo alto cuero negro	Sin N°	1	Almacén	SSGG	Obrador
SO	451	Sillon negro Ethika 701	Sin N°	1	Proyecto	Técnica	Administración
SO	452	Sillon negro Ethika 701	Sin N°	1	S & H.	RRHH	Administración
SO	453	Sillon negro Ethika 701	Sin N°	1	Proyecto	Técnica	Administración
SO	454	Sillon negro Ethika 701	Sin N°	1	Aller M.	Tecnología	Administración
SO	455	Sillon negro Ethika 701	Sin N°	1	RRHH	RRHH	Administración
SO	456	Sillon negro Ethika 701	Sin N°	1	Montoliu J.	RRHH	Administración
SO	457	Sillon negro Ethika 701	Sin N°	1	Telepeaje	RRHH	Administración
SO	458	Sillon negro Ethika 701	Sin N°	1	Occovi	G. General	Administración
SO	459	Sillon negro Ethika 701	Sin N°	1	Mora P.	Sistemas	Administración
SO	460	Sillon negro Ethika 701	Sin N°	1	Proyecto	Técnica	Administración
SO	461	Sillon negro Ethika 701	Sin N°	1	Supervisor A.V.	A. Vial	Obrador
SO	462	Sillon negro Ethika 701	Sin N°	1	Jefe A. Vial	A. Vial	Obrador
SO	463	Sillon negro Ethika 701	Sin N°	1	Paola	RRHH	Control
SO	464	Sillon negro Ethika 701	Sin N°	1	Gcia	Peaje	T. Suarez
SO	501	Sillon negro Ethika 690	Sin N°	1	Contaduría	Adminis.	Administración
SO	502	Sillon negro Ethika 690	Sin N°	1	Validación	Finanzas	Administración
SO	503	Sillon negro Ethika 690	Sin N°	1	Validación	Finanzas	Administración
SO	504	Sillon negro Ethika 690	Sin N°	1	Facturación	Adminis.	Administración
SO	505	Sillon negro Ethika 690	Sin N°	1	Caldarini P.	Compras	Administración
SO	506	Sillon negro Ethika 690	Sin N°	1	Caldarini P.	Compras	Administración
SO	507	Sillon negro Ethika 690	Sin N°	1	Telepeaje	RRHH	Administración
SO	508	Sillon negro Ethika 690	Sin N°	1	Telepeaje	RRHH	Administración
SO	509	Sillon negro Ethika 690	Sin N°	1	Occovi	G. General	Administración
SO	510	Sillon negro Ethika 690	Sin N°	1	Proyecto	Técnica	Administración
SO	511	Sillon negro Ethika 690	Sin N°	1	Proyecto	Técnica	Administración
SO	512	Sillon negro Ethika 690	Sin N°	1	Aller M.	Tecnología	Administración
SO	513	Sillon negro Ethika 690	Sin N°	1	Help Desk	Sistemas	Administración
SO	514	Sillon negro Ethika 690	Sin N°	1	Mora P.	Sistemas	Administración
SO	515	Sillon negro Ethika 690	Sin N°	1	Mora P.	Sistemas	Administración
SO	516	Sillon negro Ethika 690	Sin N°	1	Help Desk	Sistemas	Administración
SO	517	Sillon negro Ethika 690	Sin N°	1	Bilbao G.	Adminis.	Administración
SO	521	Sillon negro Ethika 690	Sin N°	1	Pagos	Adminis.	Administración
SO	522	Sillon negro Ethika 690	Sin N°	1	Bilbao G.	Adminis.	Administración
SO	523	Sillon negro Ethika 690	Sin N°	1	G. y Mora	Adminis.	Administración
SO	524	Sillon negro Ethika 690	Sin N°	1	G. y Mora	Adminis.	Administración
SO	525	Sillon negro Ethika 690	Sin N°	1	Facturación	Adminis.	Administración

Bienes de Uso

Tipo	Cod.	Descripción	N°/S	Can.	Usuario	Depto.	Lugar
SO	526	Sillon negro Ethika 690	Sin N°	1	Pagos	Adminis.	Administración
SO	527	Sillon negro Ethika 690	Sin N°	1	Proyecto	Técnica	Administración
SO	528	Sillon negro Ethika 690	Sin N°	1	Lazaro G.	Técnica	Administración
SO	529	Sillon negro Ethika 690	Sin N°	1	Lazaro G.	Técnica	Administración
SO	530	Sillon negro Ethika 690	Sin N°	1	Lazaro G.	Técnica	Administración
SO	531	Sillon negro Ethika 690	Sin N°	1	Secretaria G.	G. General	Administración
SO	532	Sillon negro Ethika 690	Sin N°	1	Secretaria G.	G. General	Administración
SO	533	Sillon negro Ethika 690	Sin N°	1	Occovi	G. General	Administración
SO	534	Sillon negro Ethika 690	Sin N°	1	Occovi	G. General	Administración
SO	535	Sillon negro Ethika 690	Sin N°	1	Occovi	G. General	Administración
SO	536	Sillon negro Ethika 690	Sin N°	1	Occovi	G. General	Administración
SO	537	Sillon negro Ethika 690	Sin N°	1	Occovi	G. General	Administración
SO	538	Sillon negro Ethika 690	Sin N°	1	Occovi	G. General	Administración
SO	539	Sillon negro Ethika 690	Sin N°	1	Legales	Legales	Administración
SO	540	Sillon negro Ethika 690	Sin N°	1	Personal	RRHH	Administración
SO	541	Sillon negro Ethika 690	Sin N°	1	Personal	RRHH	Administración
SO	542	Sillon negro Ethika 690	Sin N°	1	Personal	RRHH	Administración
SO	543	Sillon negro Ethika 690	Sin N°	1	Recepción	RRHH	Administración
SO	544	Sillon negro Ethika 690	Sin N°	1	Recepción	RRHH	Administración
SO	545	Sillon negro Ethika 690	Sin N°	1	Legales	Legales	Administración
S	16	Sillon negro Ethika 690	Sin N°	1	Supervisión	Peaje	Control
SO	547	Sillon negro Ethika 690	Sin N°	1	Supervisión	Peaje	Control
SO	548	Sillon negro Ethika 690	Sin N°	1	Medico	Peaje	Control
SO	549	Sillon negro Ethika 690	Sin N°	1	Cepau	RRHH	Control
SO	550	Sillon negro Ethika 690	Sin N°	1	Cepau	RRHH	Control
SO	551	Sillon negro Ethika 690	Sin N°	1	Cepau	RRHH	Control
SO	552	Sillon negro Ethika 690	Sin N°	1	Supervisión	Peaje	Control
SO	553	Sillon negro Ethika 690	Sin N°	1	Supervisión	Peaje	Control
SO	554	Sillon negro Ethika 690	Sin N°	1	Supervisión	Peaje	Control
SO	555	Sillon negro Ethika 690	Sin N°	1	S. Técnico	Tecnología	Control
SO	556	Sillon negro Ethika 690	Sin N°	1	S. Técnico	Tecnología	Control
SW	101	Switcher automático Ikegami	Sin N°	1	Casamata	Peaje	Control
SW	103	Switcher video	Sin N°	1	Casamata	Peaje	T. Suarez
TE	004	Teléfono Intercomunicador Siemens SET 160	792463/94	1	Depósito	Tecnología	Obrador
TE	005	Teléfono Siemens Intercomunicador	SET15T29CD	1	Depósito	Tecnología	Obrador
TE	050	Teléfono inalambrico Siemens Gigaset C5010	S30852-S1680-U201-7	1	C. Emergencia	A. Vial	Obrador
TE	240	Teléfono General Electric	29233A-1534K	1	Validación	Finanzas	Administración
TE	250	Teléfono inalámbrico Sanyo super compander III	26473583	1	Vigo E.	G. General	Administración
TE	251	Teléfono General Electric 2-9169 A	9922	1	Of. Gremial	Adminis.	Administración
TE	256	Teléfono General Electric 2-9169 A	93949	1	G. y Mora	Adminis.	Administración
TE	258	Teléfono General Electric 2-9169 A	8027822	1	Supervisión	Peaje	T. Suarez
TE	260	Teléfono General Electric 2-9169 A	80313416	1	Supervisión	Peaje	Ezeiza
TE	261	Teléfono General Electric 2-9169 A	8031439	1	Tesorería	Finanzas	T. Suarez
TE	262	Teléfono General Electric 2-9169 A	80314437	1	Casamata	Peaje	T. Suarez
TE	263	Teléfono General Electric 2-9169 A	80314161	1	S. Técnico	Tecnología	T. Suarez
TE	264	Teléfono General Electric 2-9169 A	80313425	1	Vía 61	Peaje	M. Grande
TE	267	Teléfono General Electric 2-9169 A	80312874	1	Cepau	Peaje	T. Suarez
TE	269	Teléfono General Electric 2-9169 A	80277889	1	S. Técnico	Tecnología	M. Grande
TE	270	Teléfono General Electric 2-9169 A	8027844	1	Supervisión	Peaje	M. Grande
TE	272	Teléfono General Electric 2-9169 A	8027867	1	Tesorería	Finanzas	T. Suarez
TE	273	Teléfono General Electric 2-9169 A	80312889	1	S. Técnico	Tecnología	T. Suarez
TE	274	Teléfono General Electric 2-9169 A	8027872	1	Validación	Finanzas	Administración
TE	275	Teléfono General Electric 2-9169 A	80312775	1	Supervisor M.V.	M. Vial	Obrador
TE	277	Teléfono General Electric 2-9169 A	90058818	1	Vigilancia	SSGG	Ricchieri
TE	278	Teléfono General Electric 2-9169 A	80277954	1	G. y Mora	Adminis.	Administración
TE	282	Teléfono General Electric 2-9230 A	90024024	1	Contaduría	Adminis.	Administración
TE	283	Teléfono General Electric 2-9230 A	90033968	1	Validación	Finanzas	Administración
TE	284	Teléfono General Electric 2-9230 A	90035002	1	Gendarmería	A. Vial	Ezeiza
TE	290	Teléfono General Electric 2-9230 A	90034005	1	Proyecto	Técnica	Administración
TE	291	Teléfono General Electric 2-9169 A	00058421	1	Cepau	RRHH	Control
TE	292	Teléfono General Electric 2-9169 A	00058428	1	Casamata	Peaje	Control
TE	293	Teléfono General Electric 2-9169 A	00059910	1	Personal	RRHH	Administración

Bienes de Uso

Tipo	Cod.	Descripción	N°/S	Can.	Usuario	Depto.	Lugar
TE	294	Teléfono General Electric 2-9169 A	00058361	1	Help Desk	Sistemas	Administración
TE	299	Teléfono General Electric 2-9169 A	00057907	1	Taller	SSGG	Administración
TE	302	Teléfono Panasonic KXT 2310	4LBBF361187	1	Laboratorio	Técnica	Obrador
TE	310	Teléfono General Electric 2-9169 A	20118219	1	Contaduría	Adminis.	Administración
TE	311	Teléfono General Electric 2-9169 A	20118217	1	Validación	Finanzas	Administración
TE	312	Teléfono General Electric 2-9169 A	20118208	1	Facturación	Adminis.	Administración
TE	313	Teléfono General Electric 2-9169 A	20118211	1	Facturación	Adminis.	Administración
TE	316	Teléfono General Electric 2-9169 A	30002426	1	Supervisión	Peaje	Control
TE	323	Teléfono Panasonic KXT 2315	5BCDC2390	1	Depósito	Tecnología	Obrador
TE	335	Teléfono General Electric 2-9169 A	30007220	1	Pagos	Adminis.	Administración
TE	339	Teléfono General Electric 2-9169 A	30007076	1	Cepau	RRHH	Control
TE	341	Teléfono General Electric 2-9169 A	30006549	1	Garcia P.	A. Vial	Obrador
TE	342	Teléfono General Electric 2-9169 A	60110149	1	Tesorería	Finanzas	Control
TE	345	Teléfono General Electric 2-9169 A	60110137	1	Vía 73	Peaje	Ezeiza
TE	346	Teléfono General Electric 2-9169 A	60110110	1	G. y Mora	Adminis.	Administración
TE	348	Teléfono General Electric 2-9169 A	60110138	1	Vía 72	Peaje	Ezeiza
TE	349	Teléfono General Electric 2-9169 A	60110135	1	Vía 71	Peaje	Ezeiza
TE	402	Teléfono Panasonic Autologic	Sin N°	1	SUTPA - R4	M. Vial	Obrador
TE	403	Teléfono Panasonic Autologic	Sin N°	1	S. Técnico	Tecnología	Control
TE	404	Teléfono Panasonic Autologic	Sin N°	1	S. Técnico	Tecnología	Control
T	J5	Teléfono Panasonic Autologic	Sin N°	1	Guardia	M. El.	T. Suarez
TE	406	Teléfono Panasonic Autologic	Sin N°	1	Taller	SSGG	T. Suarez
TE	501	Teléfono Avaya 1403	0	1	S. Técnico	Tecnología	T. Suarez
TE	502	Teléfono Avaya 1403	0	1	Occovi	G. General	Administración
TE	503	Teléfono Avaya 1403	0	1	RRHH	RRHH	Administración
TE	504	Teléfono Avaya 1403	0	1	Mora P.	Sistemas	Administración
TE	505	Teléfono Avaya 1403	0	1	Lazaro G.	Técnica	Administración
TE	506	Teléfono Avaya 1403	0	1	Legales	Legales	Administración
TE	507	Teléfono Avaya 1403	0	1	Personal	RRHH	Administración
TE	508	Teléfono Avaya 1403	0	1	Hlobaz A.	SSGG	Administración
TE	509	Teléfono Avaya 1403	0	1	Bilbao G.	Adminis.	Administración
TE	510	Teléfono Avaya 1403	0	1	Validación	Finanzas	Administración
TE	511	Teléfono Avaya 1403	0	1	Contaduría	Adminis.	Administración
TE	512	Teléfono Avaya 1403	0	1	Facturación	Adminis.	Administración
TE	513	Teléfono Avaya 1403	0	1	Proyecto	Técnica	Administración
TE	514	Teléfono Avaya 1403	0	1	Junco L.	Operaciones	Administración
TE	515	Teléfono Avaya 1403	0	1	Telepeaje	RRHH	Administración
TE	516	Teléfono Avaya 1403	0	1	Montoliu J.	RRHH	Administración
TE	517	Teléfono Avaya 1403	0	1	Proyecto	Técnica	Administración
TE	518	Teléfono Avaya 1403	0	1	S. & H.	RRHH	Administración
TE	519	Teléfono Avaya 1403	0	1	Oliveto E.	Tecnología	Administración
TE	520	Teléfono Avaya 1403	0	1	Lafontaine	A. Vial	Obrador
TE	521	Teléfono Avaya 1403	0	1	Supervisor M.V.	M. Vial	Obrador
TE	522	Teléfono Avaya 1403	0	1	Jefe Peaje	Peaje	T. Suarez
TE	550	Teléfono Avaya 1408	0	1	Aller M.	Tecnología	Administración
TE	551	Teléfono Avaya 1408	0	1	Maestre	Compras	Administración
TE	552	Teléfono Avaya 1408	0	1	Brunand	Técnica	Administración
TE	553	Teléfono Avaya 1408	0	1	Fernandez G.	Adminis.	Administración
TE	554	Teléfono Avaya 1408	0	1	Brunand	Técnica	Administración
TE	555	Teléfono Avaya 1408	0	1	Vigo E.	G. General	Administración
TE	556	Teléfono Avaya 1408	0	1	Supervisión	Peaje	T. Suarez
TE	580	Teléfono Avaya 1416	0	1	C. Emergencia	A. Vial	Obrador
TE	580	Teléfono Avaya 1416	0	1	Legales	Legales	Administración
TE	580	Teléfono Avaya 1416	0	1	Muñoa M.	RRHH	Administración
TE	580	Teléfono Avaya 1416	0	1	Recepción	RRHH	Administración
TE	580	Teléfono Avaya 1416	0	1	Secretaria G.	G. General	Administración
TE	580	Teléfono Avaya 1416	0	1	Secretaria G.	G. General	Administración
TE	605	Teléfono General Electric 2-9169 A	Sin N°	1	Personal	RRHH	Administración
TE	607	Teléfono General Electric 2-9169 A	Sin N°	1	Supervisión	Peaje	Control
TE	608	Teléfono General Electric 2-9169 A	Sin N°	1	Vía 63	Peaje	M. Grande
TE	609	Teléfono General Electric 2-9169 A	Sin N°	1	Vía 62	Peaje	M. Grande
TE	611	Teléfono General Electric 2-9169 A	Sin N°	1	Cepau	RRHH	Control

Bienes de Uso

Tipo	Cod.	Descripción	Nº/S	Can.	Usuario	Depto.	Lugar
TE	612	Teléfono General Electric 2-9169 A	Sin N°	1	Medico	Peaje	Control
TE	616	Teléfono General Electric 2-9169 A	Sin N°	1	Pagos	Adminis.	Administración
TE	624	Teléfono General Electric 2-9169 A	Sin N°	1	Telepeaje	RRHH	Administración
TE	633	Teléfono General Electric 2-9169 A	Sin N°	1	Tesorería	Finanzas	Control
TE	634	Teléfono General Electric 2-9169 A	Sin N°	1	Proyecto	Técnica	Administración
TE	900	Teléfono Siemens Inalambrico	0	1	Of. Almacen	SSGG	Obrador
TF	001	Transformador 13200V 100 KVA Mecom	553	1	Almacén	SSGG	Obrador
TF	002	Transformador 13200V 125 KVA Fohama	177	1	Almacén	SSGG	Obrador
TF	003	Transformador 13200V 125 KVA Fohama	169	1	Almacén	SSGG	Obrador
TF	004	Transformador 13200V 125 KVA Fohama	17	1	Almacén	SSGG	Obrador
TF	005	Transformador 13200V 125 KVA Fohama	178	1	Almacén	SSGG	Obrador
TO	001	Trozer Intimus 250	67315861P	1	Bilbao G.	Adminis.	Administración
TO	002	Trozer Intimus 434 SE	6680700357p	1	Fotocopiadora	SSGG	Administración
TO	003	Trozer HSM 125.2	200054232	1	Muñoa M.	RRHH	Administración
TR	001	Terminal correo neumático Telecom	Sin N°	1	Pagos	Adminis.	Administración
TR	002	Terminal correo neumático Telecom	Sin N°	1	Tesorería	Finanzas	Control
TR	003	Terminal correo neumático Telecom	Sin N°	1	Tesorería	Finanzas	Control
TR	004	Terminal correo neumático Telecom	Sin N°	1	Tesorería	Finanzas	T. Suarez
TR	101	Terminal correo neumático Telecom de cabina	Sin N°	1	Vía 01	Peaje	Ricchieri
TR	102	Terminal correo neumático Telecom de cabina	Sin N°	1	Vía 03	Peaje	Ricchieri
T	103	Terminal correo neumático Telecom de cabina	Sin N°	1	Vía 04	Peaje	Ricchieri
TR	104	Terminal correo neumático Telecom de cabina	Sin N°	1	Vía 05	Peaje	Ricchieri
TR	105	Terminal correo neumático Telecom de cabina	Sin N°	1	Vía 06	Peaje	Ricchieri
TR	106	Terminal correo neumático Telecom de cabina	Sin N°	1	Vía 07	Peaje	Ricchieri
TR	107	Terminal correo neumático Telecom de cabina	Sin N°	1	Vía 08	Peaje	Ricchieri
TR	108	Terminal correo neumático Telecom de cabina	Sin N°	1	Vía 09	Peaje	Ricchieri
TR	109	Terminal correo neumático Telecom de cabina	Sin N°	1	Vía 10	Peaje	Ricchieri
TR	110	Terminal correo neumático Telecom de cabina	Sin N°	1	Vía 11	Peaje	Ricchieri
TR	111	Terminal correo neumático Telecom de cabina	Sin N°	1	Vía 12	Peaje	Ricchieri
TR	112	Terminal correo neumático Telecom de cabina	Sin N°	1	Vía 14	Peaje	Ricchieri
TR	113	Terminal correo neumático Telecom de cabina	Sin N°	1	Vía 15	Peaje	Ricchieri
TR	114	Terminal correo neumático Telecom de cabina	Sin N°	1	Vía 16	Peaje	Ricchieri
TR	115	Terminal correo neumático Telecom de cabina	Sin N°	1	Vía 13	Peaje	Ricchieri
TR	116	Terminal correo neumático Telecom de cabina	Sin N°	1	Vía 26	Peaje	Ricchieri
TR	117	Terminal correo neumático Telecom de cabina	Sin N°	1	Vía 25	Peaje	Ricchieri
TR	118	Terminal correo neumático Telecom de cabina	Sin N°	1	Vía 27	Peaje	Ricchieri
TR	119	Terminal correo neumático Telecom de cabina	Sin N°	1	Vía 28	Peaje	Ricchieri
TR	120	Terminal correo neumático Telecom de cabina	Sin N°	1	Vía 29	Peaje	Ricchieri
TR	121	Terminal correo neumático Telecom de cabina	Sin N°	1	Vía 30	Peaje	Ricchieri
TR	122	Terminal correo neumático Telecom de cabina	Sin N°	1	Vía 31	Peaje	Ricchieri
TR	123	Terminal correo neumático Telecom de cabina	Sin N°	1	Vía 32	Peaje	Ricchieri
TR	124	Terminal correo neumático Telecom de cabina	Sin N°	1	Vía 33	Peaje	Ricchieri
TR	125	Terminal correo neumático Telecom de cabina	Sin N°	1	Vía 34	Peaje	Ricchieri
TR	126	Terminal correo neumático Telecom de cabina	Sin N°	1	Vía 35	Peaje	Ricchieri
TR	127	Terminal correo neumático Telecom de cabina	Sin N°	1	Vía 36	Peaje	Ricchieri
TR	128	Terminal correo neumático Telecom de cabina	Sin N°	1	Vía 37	Peaje	Ricchieri
TR	129	Terminal correo neumático Telecom de cabina	Sin N°	1	Vía 38	Peaje	Ricchieri
TR	130	Terminal correo neumático Telecom de cabina	Sin N°	1	Vía 40	Peaje	Ricchieri
TR	131	Terminal correo neumático Telecom de cabina	Sin N°	1	Vía 80	Peaje	T. Suarez
TR	132	Terminal correo neumático Telecom de cabina	Sin N°	1	Vía 82	Peaje	T. Suarez
TR	133	Terminal correo neumático Telecom de cabina	Sin N°	1	Vía 83	Peaje	T. Suarez
TR	134	Terminal correo neumático Telecom de cabina	Sin N°	1	Vía 84	Peaje	T. Suarez
TR	135	Terminal correo neumático Telecom de cabina	Sin N°	1	Vía 85	Peaje	T. Suarez
TR	136	Terminal correo neumático Telecom de cabina	Sin N°	1	Vía 93	Peaje	T. Suarez
TR	137	Terminal correo neumático Telecom de cabina	Sin N°	1	Vía 94	Peaje	T. Suarez
TR	138	Terminal correo neumático Telecom de cabina	Sin N°	1	Vía 96	Peaje	T. Suarez
TR	139	Terminal correo neumático Telecom de cabina	Sin N°	1	S. Técnico	Tecnología	T. Suarez
TT	003	Termotanque Gaselec 80 lts. eléctrico	Sin N°	1	Contenedor	Q&T	Obrador
TT	004	Termotanque Gaselec 80 lts. eléctrico	Sin N°	1	Contenedor	Q&T	Obrador
TT	007	Termotanque La Marina Ibiza 315 lts GN	1496	1	Sala maq. Peaj	SSGG	Ricchieri
TT	008	Termotanque La Marina Ibiza 315 lts GN	1497	1	Sala maq. Peaj	SSGG	Ricchieri
TT	012	Termotanque Rheen 400 lts. GE	Sin N°	1	Vestuario	M. Vial	Obrador

Bienes de Uso

Tipo	Cod.	Descripción	Nº/S	Can.	Usuario	Depto.	Lugar
TT	013	Termotanque Rheen 250 lts. GE	Sin N°	1	Vestuario	M. Vial	Obrador
TT	017	Termotanque 150 lts. GE	Sin N°	1	Vestuario	M. Vial	V.Casares
TT	019	Termotanque 80 lts. Electrico Heineken	Sin N°	1	Supervisor M.V.	M. Vial	Obrador
TT	022	Termotanque 120 lts. Electrico EMEGE	Sin N°	1	Taller	SSGG	T. Suarez
TT	025	Termotanque 80 lts. GE Shermal	Sin N°	1	Comedor	M. Vial	V.Casares
TT	030	Termotanque 50 lts. Electrico SAIAR	Sin N°	1	Local 11	SSGG	Administración
TT	031	Termotanque 50 lts. Electrico SAIAR	Sin N°	1	Local 73	SSGG	Administración
TT	032	Termotanque 50 lts. Eléctrico Fahrenheit	Sin N°	1	Sala Break	Peaje	Ezeiza
TT	033	Termotanque 50 lts. Eléctrico Fahrenheit	Sin N°	1	Sala Break	Peaje	M. Grande
TT	034	Termotanque 80 lts. Eléctrico Saiar	Sin N°	1	Office	A. Vial	Obrador
TT	035	Termotanque Aquapiu	Sin N°	1	Taller	M.Oper	Administración
TT	036	Termotanque Aquapiu	Sin N°	1	Taller	M.Oper	Administración
TV	002	TV Global Home 21" stereo c/control	8908	1	Comedor	M. Vial	Obrador
TV	003	TV Hitachi 21" stereo c/control	8879	1	Sala Break	Peaje	T. Suarez
TV	005	TV TLC 21" stereo c/control	0	1	Comedor	M. Vial	V.Casares
TV	011	TV LCD 32" Sony	0	1	Sala Break	Peaje	Control
TV	012	TV LCD 24"	0	1	C. Emergencia	A. Vial	Obrador
TV	013	TV LCD 24"	0	1	Comedor S.	Técnica	Obrador
TV	014	TV LCD 32" LG	0	1	Comedor	M. Vial	Obrador
TV	015	TV LED 42"	0	1	Comedor	SSGG	Administración
TV	i6	TV LED 42"	0	1	SUM PA	G. General	Administración
TV	017	TV LED 55"	0	1	Vigo E.	G. General	Administración
VI	501	Intellex Digital DVMS d60032P-048	105a0249067490	1	Supervisión	Peaje	Control
VI	502	Intellex Digital DVMS d60032P-048	105a0307056388	1	Supervisión	Peaje	Control
VI	503	Intellex Digital DVMS	0	1	Pagos	Adminis.	Administración
VI	504	Intellex Digital DVMS	0	1	Supervisión	Peaje	M. Grande
VI	505	Intellex Digital RMS	0	1	Tesorería	Finanzas	T. Suarez
VI	506	Intellex Digital DVMS d60032P-048	0	1	Supervisión	Peaje	T. Suarez
ZO	002	Zorra tipo cajon 4 ruedas metal	Sin N°	1	Almacén	SSGG	Obrador
ZO	011	Zorra porta pallets hidraulica 2 T	Sin N°	1	Almacén	SSGG	Obrador

INVENTARIO DE EQUIPOS INFORMÁTICOS

Actualizado JUNIO 2017

Nombre	Disco	Video	Impresora
PCALMACEN	ST500DM002-1BD142 ATA Device	Onboard	
PCALMACEN02	WDC WD5000AAKX-08ANVA0 ATA Device	Onboard	HP LaserJet P1102W
PCJEFFESSGG	ST500DM002-1BD142 ATA Device	Onboard	No
PCSSGG01	WDC WD1600JD-00GBB0 (149 GB)	Onboard	No
PCSSGG02	ST500DM002-1BD142 ATA Device	Onboard	No
PCJEFFEPAJE	ST500DM002-1BD142 ATA Device	Onboard	No
PCJEFFETURNO	WDC WD5000AAKS-00D2B0 ATA Device (500 GB SATA)	Onboard	No
PCJEFETS01	ST500DM002-1BD142 ATA Device	Onboard	No
PCSUPEMG01	WDC WD5000AAKX-08ANVA0 ATA Device	Onboard	No
PCSUPERIO1	8 GB EMMC - ON BOARD	Onboard	No
PCSUPERIO2	8 GB EMMC - ON BOARD	Onboard	No
PCSUPETS01	8 GB EMMC - ON BOARD	Onboard	No
PCSUPETS02	8 GB EMMC - ON BOARD	Onboard	No
PCFACTURACION	WDC WD1600AAJB-56WRA0 (149GB)	Onboard	No
PCFACTURACION02	WDC WD5000AAKS-00A7B0 (465GB, IDE)	Onboard	No
PCGESTADM01	WDC WD5000AAKX-08ANVA0 ATA Device	Onboard	No
PCGESTYMORAD1	WDC WD3200AAKS-00L9A0 (SATA)	Onboard	No
PCGESTYMORAD2	SAMSUNG SP1604N (160GB)	Onboard	No
PCJEFFEFATURA	WDC WD5000AAKS-00UJ3A0 ATA (465 GB)	NVIDIA GeForce 9500 GT (1024 MB)	No
PCREPUFESTO07	ST3160815A (160 GB, 7200 RPM, Ultra-ATA/100)	Onboard	No
PCSUPGESTYMORA	ST500DM002-1BD142 (465GB)	Onboard	No
PCADPER401	WDC WD5000AAKX-08ANVA0 ATA Device	Onboard	No
PCADPERIO2	WD WD5000AZLX-08K2T SCSI Disk Device (465 GB) SATA	Onboard	HP LaserJet M1212nF MFP
PCADPERIO3	WD WD5000AZLX-08K2T SCSI Disk Device (465 GB) SATA	Onboard	
PCJEFFEDAMPERS	ST500DM002-1BD142 (465 GB, IDE)	Onboard	No
PCJEFFEDCOMERCIAL	WDC WD2500JD-00HBC0 (232 GB, IDE)	NVIDIA GeForce 7300 SE/7200 GS (512 MB) PCI-E	No
PCRRHH01	ST500DM002-1BD142 (465 GB, IDE)	Onboard	No
PCSECGCIA04	ST500DM002-1BD142 ATA Device	Onboard	No
PCREPUFESTO02	WDC WD1600JD-00GBB0 (149 GB, IDE)	Onboard	No
PCCONTA01	WDC WD3200AAKS-00L6A0 ATA Device (298 GB, IDE)	Onboard	No
PCCONTA04	WDC WD3200AAKS-00L9A0 (298 GB, IDE) SATA	Onboard	No
PCJEFFECONTA	WDC WD5000AAKS-00E4A0 ATA Device (465 GB, IDE) SATA	ATI Radeon HD 4300/4500 Series (1024 MB) PCI-E	No
PCASISTVIAL02	WDC WD5000AAKS-60U6AA0	NVIDIA GeForce 8400 GS (512 MB)	No
PCASISTVIAL03	WDC WD5000AAVS-00G9B1 ATA Device (465 GB, IDE)	NVIDIA GeForce 210 (512 MB)	No
PCASISTVIAL04	WDC WD2500AAJB-00WGA0	NVIDIA GeForce 6200 (256 MB)	No
PCJEFFEMAN	ST500DM002-1BD142 ATA Device	Onboard	No
PCMANVIAL	WDC WD1600AAJS-00PSA0 (149 GB, IDE)	Onboard	No
PCMANVIAL01	ST500DM002-1BD142 ATA Device	Onboard	No
PCOBRA503	ST3160212A (160 GB, 7200 RPM, Ultra-ATA/100)	Onboard	No
PCJEFFEASISTVIAL	WDC WD5000AAKX-003CA0	Onboard	No
PCSUPMANIFLEC	WDC WD1600AAJS-00PSA0 (149 GB, IDE)	Onboard	No
PCTELEP070LT	WDC WD5000AAKS-00A7B0	NVIDIA GeForce 6200 (512 MB) AGP	No
NBGCIAGRAL02	ST320LT007-92V142 ATA Device (298 GB, IDE)	Onboard	No
NBGCIAIEC	ST320LT007-92V142 ATA Device (298 GB, IDE)	Onboard	No
PCAEC5A01	WDC WD5000AAKX-08ANVA0 ATA Device (465 GB, IDE)	Onboard	No
PCAEC5A02	WDC WD5000AAKX-08ANVA0 ATA Device	Onboard	No
PCAEC5A03	WDC WD5000AAKX-08ANVA0 ATA Device	Onboard	No
PCAEC5A04	WDC WD5000AAKX-08ANVA0 ATA Device (465 GB, IDE)	Onboard	No
PCAEC5A05	WDC WD5000AAKX-08ANVA0 ATA Device	Onboard	No
PCGTERRHH	WDC WD10EZX-75WH4A0 ATA Device (931 GB, IDE) + WDC WD5000AAKX-60U6AA0 ATA Device (465 GB, IDE) + WDC WD5000AAVS-63H0B1 ATA Device (465 GB, IDE)	ATI Radeon HD 4300/4500 Series (1024 MB) + ATI Radeon HD4300/HD4500 series (1024 MB)	No
PCSALA	ST500DM002-1BD142 ATA Device (500 GB, SATA)	Onboard	No
PCSECGCIA02	WDC WD5000AAKX-001CA0 ATA Device (500 GB) SATA	Onboard	No
LIBGERETE	Samsung 256 GB	Onboard	No
LIBGESTADM	HGST HT5545050A7E380 + SanDisk SSD I100 24GB	Onboard	No
LIBGESTGRAL02	HGST HT5545050A7E380 + SanDisk SSD I100 24GB	Onboard	No
LIBGESTOPERACION	HGST HT5545050A7E380 + SanDisk SSD I100 24GB	Onboard	No
LIBGESTERRHH	HGST HT5545050A7E380 + SanDisk SSD I100 24GB	Onboard	No
PCJEFFELEGALES02	WDC WD5000AAKX-001CA0 ATA Device (500 GB) SATA	Onboard	No
NBSISTEMAS	HGST HT5541010A9F680 (1TB)	Onboard	No
PCADMINRED	WDC WD10EZX-08WH4A0 ATA Device (931 GB, IDE) SATA + WDC WD5000AAKX-00ERMA0 ATA Device (465 GB, IDE)	AMD Radeon HD 6570 (1024 MB) + NVIDIA GeForce 8400 GS	No
PCD0A01	ST500DM002-1BD142 (465 GB, IDE)	AMD Radeon HD 7000 series (1024 MB)	No
PCD0A02	WDC WD5000AAKS-00M9A0 (465 GB, IDE)	Onboard	No
PCHELPEDESK01	WDC WD5000AAKX-60U6AA0 ATA Device	Onboard	No
PCHELPEDESK05X	WDC WD10EADS-00M2B0 ATA Device (931 GB, IDE)	AMD Radeon HD 7450 (1024 MB) PCI-E	No
PCHELPEDESK09	ST500DM002-1BD142 ATA Device	Onboard	No
PCHELPRIO1	WDC WD5000AAVS-00G9B1 ATA Device (465 GB, IDE) + WDC WD5000AAVS-63H0B1 ATA Device (465 GB, IDE)	ATI Radeon HD4300/HD4500 series (1024 MB)	No
PCPROGYCTRL01	ST500DM002-1BD142 (465 GB, IDE)	Onboard	No
PCPROGYCTO01	WDC WD10EARS-00Y5B1 ATA (931 GB)	NVIDIA Quadro FX 380 (256 MB)	HP DesignJet T1100
PCPROGYCTO02	MAXTOR STM3160211AS (160 GB, 7200 RPM, SATA-II) + WDC WD5000AAJS-00TKA0 (614 GB)	NVIDIA Quadro FX 560 (128 MB)	No
PCSECGCIA01	WDC WD5000AAKS-00ZUB0 (465 GB, IDE) SATA	NVIDIA GeForce 7300 SE/7200 GS (256 MB)	No
PCFINANZAS	WDC WD3200AAJB-00J3A0 (298 GB)	NVIDIA GeForce 6200 (256 MB)	No
PCFINANZAS01	WDC WD5000AAKX-083CA0 (SATA)	Onboard	EPSON LX-300+II
PCJEFFEFINANZAS	WDC WD10EZX-08WH4A0 ATA Device (931 GB, IDE) SATA	ATI Radeon HD 4300/4500 Series (1024 MB) PCI-E	No
PCREPUFESTO08	WDC WD800JD-00MSA1	NVIDIA GeForce 6200 (512 MB)	No
PCNOTBASISTVIAL	ST9500325AS (500 GB, 5400 RPM, SATA-II)	Onboard	No
PCASISTVIAL01X	WDC WD10EADS-00M2B0 ATA Device (931 GB, IDE)	NVIDIA GeForce 9500 GT (1024 MB) PCI-E	No
PCASISTVIAL05	WDC WD5000AAKX-08ANVA0 ATA Device	Onboard	No
PCEMERGENCIAS2	ST500DM002-1BD142 ATA Device	Onboard	No
PCMERR401	8 GB EMMC - ON BOARD	Onboard	No
PCENCASISTVIAL	ST500DM002-1BD142 ATA Device	Onboard	No

PCREPUST001	HD5720080PLAT20 (80 GB, 7200 RPM, Ultra-ATA/133)	No	No
PCREPUST014	WDC WD1600AAJB-56WRA0	Onboard	No
PCSUPASISTVIAL	ST500DM002-1BD142 (465 GB, IDE) SATA	Onboard	No
P505	ST3160712A (160 GB, 7200 RPM, Ultra-ATA/100)	Onboard	No
PCCEPAL01	WDC WD5000AAKX-08ANVA0 ATA Device	No	No
PCCEPAL02	WDC WD5000AAKX-08ANVA0 ATA Device	No	No
PCSUPILEP	WDC WD5000AAKX-001CA0 (465 GB)	No	No
PCSUPILEPEAJE	WDC WD5000AAKX-08U6AA0 ATA Device	NVIDIA GeForce 8400GS (512 MB)	No
PCTELEP01	WDC WD5000AAKX-08ANVA0 ATA Device (500 GB, SATA)	No	No
PCTELEP02	ST500DM002-1BD142 ATA Device	No	No
PCTELEP03	ST500DM002-1BD142 ATA Device	ATI Radeon HD 5450 (1024 MB) PCI-E	No
PCTELEP04	WDC WD5000AAKX-08ANVA0 ATA Device (500 GB, SATA)	ATI Radeon HD 4300/4500 Series (1024 MB) PCI-E	No
PCTELEP05	WDC WD5000AAKX-001CA0 (465 GB)	No	No
PCTELEP06	ST500DM002-1BD142 ATA Device	ATI Radeon HD 4350 (512 MB)	No
PCTELEP07	ST500DM002-1BD142 ATA Device	No	No
PCCOMPRAS	ST500DM002-1BD142 ATA Device	No	No
PCIEFECOMPRAS	WDC WD5000AAKX-08U6AA0 ATA Device (500 GB, SATA)	Onboard	No
LABEZ	ST3160712A (160 GB, 7200 RPM, Ultra-ATA/100)	Onboard	No
NBJEFETECNO	HGST HT5541010A9E680 (1TB)	Onboard	No
NBSOPORTERIC	ST1000LM024 HN-M101MBB	Onboard	No
NBSOPORTETS	ST1000LM024 HN-M101MBB	Onboard	No
PCJEFETECNO	ST500DM002-1BD142 ATA Device	Onboard	No
PCPREATENDEDOR	WDC WD5000AAKX-001CA0 ATA Device (465 GB, IDE) SATA	ATI Radeon HD 4350 (1024 MB) PCI-E	No
PCSOPORTE01	WDC WD5000AAKX-08ANVA0 ATA Device	Onboard	No
PCMONITOREORIC	ST500DM002-1BD142 ATA Device	NVIDIA GeForce 7300 SE/7200 GS (512 MB) PCI-E	No
PCSOPORTE13	ST500DM002-1BD142 ATA Device (465 GB, IDE)	Onboard	No
PCSOPORTELAB	WDC WD5000AAKX-08ANVA0 ATA Device	Onboard	No
PCMONITOREOMG	WDC WD1600AAJS-22L7A0	NVIDIA GeForce 7300 SE/7200 GS (512 MB) PCI-E	No
PCSOPORTE501	ST500DM002-1BD142 ATA Device	Onboard	No
LAB4TS	WDC WD3200AAJB-00J3A0 (298 GB, IDE)	Onboard	No
PCSOPORTE503	ST500DM002-1BD142 ATA Device	ATI Radeon HD4300/HD4500 series (1024 MB)	No
PCMONITOREOTS	ST500DM002-1BD142 ATA Device	Onboard	No
TECLADOS VIAS		Onboard	No
PCNEUMATICO	WDC WD5000AAKX-08ANVA0 ATA Device (465 GB, IDE)	Onboard	No
PCCONTROL02	ST500DM002-1BD142 ATA Device	Onboard	No
PCCONTROL03	ST500DM002-1BD142 (565 GB)	AMD Radeon HD 7450 (1024 MB) PCI-E	No
PCCONTROL04	ST500DM002-1BD142 ATA Device	Onboard	No
PCREC01	4 GB EMMC - ON BOARD	Onboard	No
PCREC02	4 GB EMMC - ON BOARD	Onboard	No
PCREC03	4 GB EMMC - ON BOARD	Onboard	No
PCREC04	4 GB EMMC - ON BOARD	Onboard	No
PCREPUESTO10	SAMSUNG HD080HJ (80 GB, 7200 RPM, SATA-II)	NVIDIA GeForce 6200 (512 MB) AGP	No
PCRECUENTOTS02	WDC WD5000AAKS-00E4A0 (465 GB, IDE) SATA	Onboard	No
PCREPUESTO16	WDC WD5000AAKX-00ERMA0	AMD Radeon HD 7450 (1024 MB) PCI-E	No
PCSUPRESORERIA	WDC WD5000AAKX-08U6AA0 ATA Device (500 GB, SATA)	Onboard	No
PCSUPVALIDACION	WDC WD5000AAKX-08ANVA0 ATA Device (500 GB, SATA)	Onboard	No
PCTESORERIA01	WDC WD5000AAKX-08ANVA0 ATA Device	Onboard	No
PCTESORERIA02	WDC WD5000AAKX-08ANVA0 ATA Device	Onboard	No
PCTESORERIA03	WDC WD5000AAKX-08ANVA0 ATA Device	Onboard	No
PCTESORERIA04	WDC WD5000AAKX-08ANVA0 ATA Device	Onboard	No
PCTESORERIA05	WDC WD5000AAKX-08ANVA0 ATA Device	Onboard	No
PCTESORERIA06	WDC WD5000AAKX-08ANVA0 ATA Device	Onboard	No
PCTESORERIA07	WDC WD5000AAKX-08ANVA0 ATA Device	Onboard	No
PCTESORERIA08	WDC WD5000AAKX-08ANVA0 ATA Device	Onboard	No
PCTESORERIA09	WDC WD5000AAKX-08ANVA0 ATA Device	Onboard	No
PCTESORERIA10	WDC WD5000AAKX-08ANVA0 ATA Device	Onboard	No
PCTESORERIA11	WDC WD5000AAKX-08ANVA0 ATA Device	Onboard	No
PCTESORERIA12	WDC WD5000AAKX-08ANVA0 ATA Device	Onboard	No
PCTESORERIA13	WDC WD5000AAKX-08ANVA0 ATA Device	Onboard	No
PCTESORERIA14	WDC WD5000AAKX-08ANVA0 ATA Device	Onboard	No
PCTESORERIA15	WDC WD5000AAKX-08ANVA0 ATA Device	Onboard	No
PCTESORERIA16	WDC WD5000AAKX-08ANVA0 ATA Device	Onboard	No
PCTESORERIA17	WDC WD5000AAKX-08ANVA0 ATA Device	Onboard	No
PCTESORERIA18	WDC WD5000AAKX-08ANVA0 ATA Device	Onboard	No
PCTESORERIA19	WDC WD5000AAKX-08ANVA0 ATA Device	Onboard	No
PCTESORERIA20	WDC WD5000AAKX-08ANVA0 ATA Device	Onboard	No
PCTESORERIA21	WDC WD5000AAKX-08ANVA0 ATA Device	Onboard	No
PCTESORERIA22	WDC WD5000AAKX-08ANVA0 ATA Device	Onboard	No
PCTESORERIA23	WDC WD5000AAKX-08ANVA0 ATA Device	Onboard	No
PCTESORERIA24	WDC WD5000AAKX-08ANVA0 ATA Device	Onboard	No
PCTESORERIA25	WDC WD5000AAKX-08ANVA0 ATA Device	Onboard	No
PCTESORERIA26	WDC WD5000AAKX-08ANVA0 ATA Device	Onboard	No
PCTESORERIA27	WDC WD5000AAKX-08ANVA0 ATA Device	Onboard	No
PCTESORERIA28	WDC WD5000AAKX-08ANVA0 ATA Device	Onboard	No
PCTESORERIA29	WDC WD5000AAKX-08ANVA0 ATA Device	Onboard	No
PCTESORERIA30	WDC WD5000AAKX-08ANVA0 ATA Device	Onboard	No
PCTESORERIA31	WDC WD5000AAKX-08ANVA0 ATA Device	Onboard	No
PCTESORERIA32	WDC WD5000AAKX-08ANVA0 ATA Device	Onboard	No
PCTESORERIA33	WDC WD5000AAKX-08ANVA0 ATA Device	Onboard	No
PCTESORERIA34	WDC WD5000AAKX-08ANVA0 ATA Device	Onboard	No
PCTESORERIA35	WDC WD5000AAKX-08ANVA0 ATA Device	Onboard	No
PCTESORERIA36	WDC WD5000AAKX-08ANVA0 ATA Device	Onboard	No
PCTESORERIA37	WDC WD5000AAKX-08ANVA0 ATA Device	Onboard	No
PCTESORERIA38	WDC WD5000AAKX-08ANVA0 ATA Device	Onboard	No
PCTESORERIA39	WDC WD5000AAKX-08ANVA0 ATA Device	Onboard	No
PCTESORERIA40	WDC WD5000AAKX-08ANVA0 ATA Device	Onboard	No
PCTESORERIA41	WDC WD5000AAKX-08ANVA0 ATA Device	Onboard	No
PCTESORERIA42	WDC WD5000AAKX-08ANVA0 ATA Device	Onboard	No
PCTESORERIA43	WDC WD5000AAKX-08ANVA0 ATA Device	Onboard	No
PCTESORERIA44	WDC WD5000AAKX-08ANVA0 ATA Device	Onboard	No
PCTESORERIA45	WDC WD5000AAKX-08ANVA0 ATA Device	Onboard	No
PCTESORERIA46	WDC WD5000AAKX-08ANVA0 ATA Device	Onboard	No
PCTESORERIA47	WDC WD5000AAKX-08ANVA0 ATA Device	Onboard	No
PCTESORERIA48	WDC WD5000AAKX-08ANVA0 ATA Device	Onboard	No
PCTESORERIA49	WDC WD5000AAKX-08ANVA0 ATA Device	Onboard	No
PCTESORERIA50	WDC WD5000AAKX-08ANVA0 ATA Device	Onboard	No
PCTESORERIA51	WDC WD5000AAKX-08ANVA0 ATA Device	Onboard	No
PCTESORERIA52	WDC WD5000AAKX-08ANVA0 ATA Device	Onboard	No
PCTESORERIA53	WDC WD5000AAKX-08ANVA0 ATA Device	Onboard	No
PCTESORERIA54	WDC WD5000AAKX-08ANVA0 ATA Device	Onboard	No
PCTESORERIA55	WDC WD5000AAKX-08ANVA0 ATA Device	Onboard	No
PCTESORERIA56	WDC WD5000AAKX-08ANVA0 ATA Device	Onboard	No
PCTESORERIA57	WDC WD5000AAKX-08ANVA0 ATA Device	Onboard	No
PCTESORERIA58	WDC WD5000AAKX-08ANVA0 ATA Device	Onboard	No
PCTESORERIA59	WDC WD5000AAKX-08ANVA0 ATA Device	Onboard	No
PCTESORERIA60	WDC WD5000AAKX-08ANVA0 ATA Device	Onboard	No
PCTESORERIA61	WDC WD5000AAKX-08ANVA0 ATA Device	Onboard	No
PCTESORERIA62	WDC WD5000AAKX-08ANVA0 ATA Device	Onboard	No
PCTESORERIA63	WDC WD5000AAKX-08ANVA0 ATA Device	Onboard	No
PCTESORERIA64	WDC WD5000AAKX-08ANVA0 ATA Device	Onboard	No
PCTESORERIA65	WDC WD5000AAKX-08ANVA0 ATA Device	Onboard	No
PCTESORERIA66	WDC WD5000AAKX-08ANVA0 ATA Device	Onboard	No
PCTESORERIA67	WDC WD5000AAKX-08ANVA0 ATA Device	Onboard	No
PCTESORERIA68	WDC WD5000AAKX-08ANVA0 ATA Device	Onboard	No
PCTESORERIA69	WDC WD5000AAKX-08ANVA0 ATA Device	Onboard	No
PCTESORERIA70	WDC WD5000AAKX-08ANVA0 ATA Device	Onboard	No
PCTESORERIA71	WDC WD5000AAKX-08ANVA0 ATA Device	Onboard	No
PCTESORERIA72	WDC WD5000AAKX-08ANVA0 ATA Device	Onboard	No
PCTESORERIA73	WDC WD5000AAKX-08ANVA0 ATA Device	Onboard	No
PCTESORERIA74	WDC WD5000AAKX-08ANVA0 ATA Device	Onboard	No
PCTESORERIA75	WDC WD5000AAKX-08ANVA0 ATA Device	Onboard	No
PCTESORERIA76	WDC WD5000AAKX-08ANVA0 ATA Device	Onboard	No
PCTESORERIA77	WDC WD5000AAKX-08ANVA0 ATA Device	Onboard	No
PCTESORERIA78	WDC WD5000AAKX-08ANVA0 ATA Device	Onboard	No
PCTESORERIA79	WDC WD5000AAKX-08ANVA0 ATA Device	Onboard	No
PCTESORERIA80	WDC WD5000AAKX-08ANVA0 ATA Device	Onboard	No
PCTESORERIA81	WDC WD5000AAKX-08ANVA0 ATA Device	Onboard	No
PCTESORERIA82	WDC WD5000AAKX-08ANVA0 ATA Device	Onboard	No
PCTESORERIA83	WDC WD5000AAKX-08ANVA0 ATA Device	Onboard	No
PCTESORERIA84	WDC WD5000AAKX-08ANVA0 ATA Device	Onboard	No
PCTESORERIA85	WDC WD5000AAKX-08ANVA0 ATA Device	Onboard	No
PCTESORERIA86	WDC WD5000AAKX-08ANVA0 ATA Device	Onboard	No
PCTESORERIA87	WDC WD5000AAKX-08ANVA0 ATA Device	Onboard	No
PCTESORERIA88	WDC WD5000AAKX-08ANVA0 ATA Device	Onboard	No
PCTESORERIA89	WDC WD5000AAKX-08ANVA0 ATA Device	Onboard	No
PCTESORERIA90	WDC WD5000AAKX-08ANVA0 ATA Device	Onboard	No
PCTESORERIA91	WDC WD5000AAKX-08ANVA0 ATA Device	Onboard	No
PCTESORERIA92	WDC WD5000AAKX-08ANVA0 ATA Device	Onboard	No
PCTESORERIA93	WDC WD5000AAKX-08ANVA0 ATA Device	Onboard	No
PCTESORERIA94	WDC WD5000AAKX-08ANVA0 ATA Device	Onboard	No
PCTESORERIA95	WDC WD5000AAKX-08ANVA0 ATA Device	Onboard	No
PCTESORERIA96	WDC WD5000AAKX-08ANVA0 ATA Device	Onboard	No
PCTESORERIA97	WDC WD5000AAKX-08ANVA0 ATA Device	Onboard	No
PCTESORERIA98	WDC WD5000AAKX-08ANVA0 ATA Device	Onboard	No
PCTESORERIA99	WDC WD5000AAKX-08ANVA0 ATA Device	Onboard	No
PCTESORERIA00	WDC WD5000AAKX-08ANVA0 ATA Device	Onboard	No
PCRECEPCION	ST500DM002-1BD142	Onboard	No
PCRRH02	WDC WD5000AAKX-00ERMA0 (465 GB, IDE)	Onboard	No

[Handwritten signature]
08/06/12

INVENTARIO DE EQUIPOS INFORMÁTICOS

Actualizado JUNIO 2017

Nombre	Mother	Micro	Memoria
PCALMACEN	Lenovo ThinkCentre M73 Small SN: M301K0GT	Intel Core™ i3-4130 Processor 3.4GHz	4 GB DDR3-1600
PCALMACEN02	Lenovo ThinkCentre M73 Small SN: M3039AN4	Intel Core™ i3-4130 Processor 3.4GHz	4 GB DDR3-1600
PCJEFESSGG	Lenovo ThinkCentre M73 Small SN: M301K0FH	Intel Core™ i3-4130 Processor 3.4GHz	4 GB DDR3-1600
PCSSGG01	MSI MS-7267	DualCore Intel Pentium, 1600 MHz	2 GB
PCSSGG02	Lenovo ThinkCentre M73 Small SN: M300YQ85	Intel Core™ i3-4130 Processor 3.4GHz	4 GB DDR3-1600
PCJEFPEAJE	Lenovo ThinkCentre M73 Small SN: M302J5FL	Intel Core™ i3-4130 Processor 3.4GHz	4 GB DDR3-1600
PCJEFETURNO	Intel Trinity Valley DG41TY	QuadCore Intel Core 2 Quad, 2500 MHz	2 x 2 GB DDR2-800
PCJIFPETS01	Lenovo ThinkCentre M73 Small SN: M301FAHH	Intel Core™ i3-4130 Processor 3.4GHz	4 GB DDR3-1600
PCSUPEMG01	Lenovo ThinkCentre M73 Small SN: M3035PFF	Intel Core™ i3-4130 Processor 3.4GHz	4 GB DDR3-1600
PCSUPERI01	ECO1600HD	ARM Cortex A9 Quad-Core (1.600 MHz)	1 GB DDR3
PCSUPERI02	ECO1600HD	ARM Cortex A9 Quad-Core (1.600 MHz)	1 GB DDR3
PCSUPETS01	ECO1600HD	ARM Cortex A9 Quad-Core (1.600 MHz)	1 GB DDR3
PCSUPETS02	ECO1600HD	ARM Cortex A9 Quad-Core (1.600 MHz)	1 GB DDR3
PCFACTURACION	MSI PM8M3-V	Intel Pentium 4, 3000 MHz	2 GB
PCFACTURACION02	MSI PM8M3-V	Intel Pentium 4 630, 3000 MHz	2 x 1 GB DDR-400
PCGESTADM01	Lenovo ThinkCentre M73 Small SN: M3035PFF	Intel Core™ i3-4130 Processor 3.4GHz	4 GB DDR3-1600
PCGESTYMORA01	MSI PM8PM-V	Intel Pentium 4, 3066 MHz	2 x 1 GB DDR-400
PCGESTYMORA02	MSI PM8M3-V	Intel Pentium 4, 3000 MHz	2GB
PCJEFEFATURA	MSI P43/P45-C51	QuadCore Intel Core 2 Quad, 2500 MHz	4 GB
PCREPUST007	Gigabyte GA-G31M-ES2C v1	DualCore Intel Core 2 Duo, 2800 MHz	2GB
PCSUPGESTYMORA	Dell OptiPlex 790 ST: 6DCZM51	Core i3 2120 2x, 3300 MHz	2 x 2 GB DDR3-1333
PCADPER401	Lenovo ThinkCentre M73 Small SN: M3039T5X	Intel Core™ i3-4130 Processor 3.4GHz	4 GB DDR3-1600
PCADPERI02	Lenovo ThinkCentre M700 SN: M3045JEM	Core i3 6100 2x, 3700 MHz	4 GB DDR4-2133
PCADPERI03	Lenovo ThinkCentre M700 SN: M3045JEM	Core i3 6100 2x, 3700 MHz	4 GB DDR4-2133
PCJEFADMERS	Dell OptiPlex 790 ST: 7YKTM51	Core i3 2120 2x, 3300 MHz	2 x 2 GB DDR3-1333
PCJEFECOMERCIAL	MSI P45 Neo (MS-7519)	QuadCore Intel Core 2 Quad Q8200, 2333 MHz	2 x 1 GB DDR2-800
PCRRHH01	Dell OptiPlex 790 ST: 7YHVM51	Core i3 2120 2x, 3300 MHz	2 x 2 GB DDR3-1333
PCSECGCIA04	Lenovo ThinkCentre M73 Small SN: M301ZWP9	Intel Core™ i3-4130 Processor 3.4GHz	4 GB DDR3-1600
PCREPUST002	MSI MS-7267	Pentium 4 631, 3000 MHz	1 GB DDR2-667
PCCONTA01	MSI G31TM-P21/P35	DualCore Intel Core 2 Duo, 2933 MHz	4 GB
PCCONTA04	Gigabyte GA-G31M-ES2C v1	DualCore Intel Core 2 Duo, 2800 MHz	2 GB DDR2-800
PCJEFCONTA	MSI P43T/P45T-C51 (MS-7519)	QuadCore Intel Core 2 Quad, 2500 MHz	2 x 2 GB DDR2-800
PCASISTVIAL02	MSI G31M V2	QuadCore Intel Core 2 Quad Q8200, 2333 MHz	2 GB DDR2-800 + 1 GB DDR2-800
PCASISTVIAL03	Intel Hunter Cove DH55HC	QuadCore Intel Core i5, 2800 MHz	2 x 2 GB DDR3-1333
PCASISTVIAL04	MSI PM8PM-V	Pentium 4 531, 3000 MHz	1024 MB
PCJEFEMAN	Lenovo ThinkCentre M73 Small SN: M301UH3R	Intel Core™ i3-4130 Processor 3.4GHz	4 GB DDR3-1600
PCMANVIAL	MSI PM8PM-V	Pentium 4 524, 3066 MHz	512 MB DDR2-667
PCMANVIAL01	Lenovo ThinkCentre M73 Small SN: M301FAKL	Intel Core™ i3-4130 Processor 3.4GHz	4 GB DDR3-1600
COBRAS03	Intel Hazelton D865GVH2	Pentium 4, 2400 MHz	1 GB DDR-400
PCJEFASISTVIAL	Dell OptiPlex 790 ST: 25MYXV1	Core i3 2120 2x, 3300 MHz	2 x2 GB DDR3-1333
PCSUPMANELEC	ECS GF7100/7050PYT-M3	DualCore Intel Pentium E5400, 2700 MHz	2 x 1 GB DDR2-800
PCTELEP07OUT	MSI PM8M3-V	Intel Pentium 4, 3000 MHz	2 x 1 GB DDR-400
NBGCJAGRAL02	Lenovo ThinkPad L420	2x, 2500 MHz	3936 MB
NBGCJATEC	Lenovo ThinkPad L420	2x, 2500 MHz	3936 MB
PCAECSA01	Lenovo ThinkCentre M73 Small SN: M30395SL	Intel Core™ i3-4130 Processor 3.4GHz	4 GB DDR3-1600
PCAECSA02	Lenovo ThinkCentre M73 Small SN: M3039APL	Intel Core™ i3-4130 Processor 3.4GHz	4 GB DDR3-1600
PCAECSA03	Lenovo ThinkCentre M73 Small SN: M3039AMS	Intel Core™ i3-4130 Processor 3.4GHz	4 GB DDR3-1600
PCAECSA04	Lenovo ThinkCentre M73 Small SN: M3039APM	Intel Core™ i3-4130 Processor 3.4GHz	4 GB DDR3-1600
PCAECSA05	Lenovo ThinkCentre M73 Small SN: M3039ALL	Intel Core™ i3-4130 Processor 3.4GHz	4 GB DDR3-1600
PCGTERRRHH	Intel Smackover DX5850	QuadCore Intel Core i7 920, 2666 MHz	8 GB
PCSALA	Lenovo ThinkCentre M73 Small	Intel Core™ i3-4130 Processor 3.4GHz	4 GB DDR3-1600
PCSECGCIA02	MSI P43/P45-C51 (MS-7519)	QuadCore Intel Core 2 Quad, 2500 MHz	2 x 2 GB DDR3-1333
UBGRETE	Lenovo ThinkPad T460s	Core i5 6300U 2,40 GHz	8 GB
UBGTEADM	Samsung Serie 5 ULTRA	Core i5 3317U	5925 MB
UBGTEGRAL02	Samsung Serie 5 ULTRA	Core i5 3317U	5925 MB
UBGTEOPERACION	Samsung Serie 5 ULTRA	Core i5 3317U	5925 MB
UBGTERRRHH	Samsung Serie 5 ULTRA	Core i5 3317U	5925 MB
PCJEFEGALES02	Intel DH61CR	4x, 3100 MHz	2 x 2 GB DDR3-1333
NBSISTEMAS	ASUS	Intel i7 - 3630QM Processor 2.4 GHz	8 GB
PCADMINRED	Intel Smackover DX5850	QuadCore Intel Core i7, 2833 MHz	3 x 2 GB DDR3 1333
PCDBA01	Dell OptiPlex 7010 ST: F4ZYCX1	4x, 3400 MHz	8080 MB
PCDBA02	Intel Trinity Valley DG41TY	QuadCore Intel Core 2 Quad Q8400, 2666 MHz (8 x 333)	2 x 2 GB DDR2-800
PCHELPDFSK01	MSI H61M-P20	QuadCore Intel Core i5 2310, 2900 MHz	2 x 2GB DDR3-1333
PCHELPDFSK05X	MSI P43T/P45T-C51 (MS-7519)	QuadCore Intel Core 2 Quad, 2500 MHz	8192 MB
PCHELPDFSK09	Lenovo ThinkCentre M73 Small SN: M30399S8	Intel Core™ i3-4130 Processor 3.4GHz	4 GB DDR3-1600
PCHELPRIO1	MSI P43-C51	QuadCore Intel Core 2 Quad, 2500 MHz	2 GB DDR2-800 + 1 GB DDR2-800
PCPROGYCTRL01	Dell OptiPlex 790 ST: 6DDVMS1	Dual Core i3-2120 2x, 3300 MHz	2 x 2GB DDR3-1333
PCPROYECTO01	INTEL DH67BL	4x, 3400 MHz	12 GB
PCPROYECTO02	MSI 975X Platinum PowerUp Edition (MS-7246)	DualCore Intel Pentium D, 3415 MHz	3.5 GB
PCSECGCIA01	MSI P43T/P45T-C51 (MS-7519)	QuadCore Intel Core 2 Quad, 2500 MHz	4 GB
PCFINANZAS	MSI PM8M3-V	Intel Pentium 4, 3000 MHz	2 GB
PCFINANZAS01	Dell Optiplex 7010 ST: 23H89Y1	Core i3 2120 2x, 3300 MHz	2 x 2 GB DDR3-1333
PCJEFFINANZAS	MSI P43T/P45T-C51 (MS-7519)	QuadCore Intel Core 2 Quad, 2500 MHz	4 GB
PCREPUST008	MSI PM8M3-V	Intel Pentium 4, 3000 MHz	1 GB DDR-400 + 512 MB DDR-400
NOTBASISTVIAL	Lenovo ThinkPad Edge	DualCore Intel Core i5 520M, 2400 MHz	4 GB DDR3-1333
PCASISTVIAL01X	MSI P43T/P45T-C51	QuadCore Intel Core 2 Quad, 2500 MHz	2 x 2 GB DDR2-800
PCASISTVIAL05	Lenovo ThinkCentre M73 Small SN: M30399W2	Intel Core™ i3-4130 Processor 3.4GHz	4 GB DDR3-1600
PCJEFMERGENCIAS2	Dell Optiplex 3010 ST: 56253V1	Core i3 2120 2x, 3300 MHz	2 x 2 GB DDR3-1333
PCJEFMERRA01	ECO1600HD	ARM Cortex A9 Quad-Core (1.600 MHz)	1 GB DDR3
PCJEFENCASISTVIAL	Lenovo ThinkCentre M73 Small SN: M302J5FH	Intel Core™ i3-4130 Processor 3.4GHz	4 GB DDR3-1600
PCHELPDFSK07	Asus P4S800-MX SE	Intel Pentium 4, 2400 MHz	2 GB
PCSO502	Gigabyte GA-G31M-ES2C v1	Intel Pentium 4 630, 3000 MHz	2 GB DDR2-800
PCREPUST001	MSI PM8M3-V	Intel Pentium 4, 3000 MHz	1 GB DDR-400

PCSO502	Gigabyte GA-G31M-ES2C v1	Intel Pentium 4 630, 3000 MHz	2 GB DDR2-800
PCREPUJST001	MSI PM8M3-V	Intel Pentium 4, 3000 MHz	1 GB DDR-400
PCREPUJST1214	MSI FM8M3-V	Intel Pentium 4, 3000 MHz	1 GB DDR-400 + 512 MB DDR-400
PCSUPASISTVIAL	Dell OptiPlex 790 ST: 6DCWM51	Core i3 2120 2x, 3300 MHz	2 x 2 GB DDR3-1333
PSOS	MSI PM8M3-V	Pentium 4 531, 3000 MHz	512 MB DDR-400
PCCEPAU01	Lenovo ThinkCentre M73 Small SN: MJ039AM1	Intel Core™ i3-4130 Processor 3.4GHz	4 GB DDR3-1600
PCCEPAU02	Lenovo ThinkCentre M73 Small SN: MJ039ALY	Intel Core™ i3-4130 Processor 3.4GHz	4 GB DDR3-1600
PCSUPTELEP	INTEL DH61CR	4x, 3100 MHz	4 GB
PCSUPTELEPEAJE	Lenovo ThinkCentre M73 Small SN: MJ0141UA	Intel Core™ i3-4130 Processor 3.4GHz	4 GB DDR3-1600
PCTELEP01	Lenovo ThinkCentre M73 Small SN: MJ039APK	Intel Core™ i3-4130 Processor 3.4GHz	4 GB DDR3-1600
PCTELEP02	Lenovo ThinkCentre M73 Small SN: MJ00YQJ3	Intel Core™ i3-4130 Processor 3.4GHz	4 GB DDR3-1600
PCTELEP03	Lenovo ThinkCentre M73 Small SN: MJ00YQJW	Intel Core™ i3-4130 Processor 3.4GHz	4 GB DDR3-1600
PCTELEP04	Lenovo ThinkCentre M73 Small SN: MJ039APV	Intel Core™ i3-4130 Processor 3.4GHz	4 GB DDR3-1600
PCTELEP05	MSI P43/P45-C51 (MS-7519)	QuadCore Intel Core 2 Quad, 2500 MHz	4 GB
PCTELEP06	Lenovo ThinkCentre M73 Small SN: MJ00YQG1	Intel Core™ i3-4130 Processor 3.4GHz	4 GB DDR3-1600
PCTELEP07	Lenovo ThinkCentre M73 Small SN: MJ00YQFZ	Intel Core™ i3-4130 Processor 3.4GHz	4 GB DDR3-1600
PCCOMPRAS	Lenovo ThinkCentre M73 Small SN: MJ00YQG2	Intel Core™ i3-4130 Processor 3.4GHz	4 GB DDR3-1600
PCIEFECOMPRAS	Lenovo ThinkCentre M73 Small SN: MJ0141UL	Intel Core™ i3-4130 Processor 3.4GHz	4 GB DDR3-1600
LABEZ	Intel Hazelton D865GVHZ	Pentium 4, 1800 MHz	2 x 256 MB DDR-400
NBJEFETECNO	ASUS	Intel i7 - 3630QM Processor 2.4 GHz	8 GB
NBSOPORTERIC	Lenovo G580	2x, 2600 MHz	4 GB
NBSOPORTETS	Lenovo G580	2x, 2600 MHz	4 GB
PCIEFETECNO	Lenovo ThinkCentre M73 Small SN: MJ00YQGE	Intel Core™ i3-4130 Processor 3.4GHz	4 GB DDR3-1600
PCREATEDEDOR	MSI P43/P45-C51 (MS-7519)	QuadCore Intel Core 2 Quad, 2500 MHz	2 x 2 GB DDR3-1333
PCSOPORTE01	Lenovo ThinkCentre M73 Small SN: MJ0399RN	Intel Core™ i3-4130 Processor 3.4GHz	4 GB DDR3-1600
PCMONITOREORIC	Lenovo ThinkCentre M73 Small SN: MJ00YQFL	Intel Core™ i3-4130 Processor 3.4GHz	4 GB DDR3-1600
PCSOPORTE13	Lenovo ThinkCentre M73 Small SN: MJ00YQ93	Intel Core™ i3-4130 Processor 3.4GHz	4 GB DDR3-1600
PCSOPORTELAB	Lenovo ThinkCentre M73 Small SN: MJ039AM2	Intel Core™ i3-4130 Processor 3.4GHz	4 GB DDR3-1600
PCMONITOREOMG	MSI G45/P43/P45 Neo	QuadCore Intel Core 2 Quad, 2333 MHz	2 x 1 GB DDR2-800
PCSOPORTE501	Lenovo ThinkCentre M73 Small SN: MJ00YQDT	Intel Core™ i3-4130 Processor 3.4GHz	4 GB DDR3-1600
LAB4T5	MSI MS-7267	Pentium 4 631, 3000 MHz	2 x 1 GB DDR2-667
PCSOPORTE503	Lenovo ThinkCentre M73 Small SN: MJ00YQC8	Intel Core™ i3-4130 Processor 3.4GHz	4 GB DDR3-1600
PCMONITOREOTS	Lenovo ThinkCentre M73 Small SN: MJ01FA8Z	Intel Core™ i3-4130 Processor 3.4GHz	4 GB DDR3-1600
TECLADOS VIAS	COMPAQ		
PCHEUMATICO	Lenovo ThinkCentre M73 Small SN: MJ039AM8	Intel Core™ i3-4130 Processor 3.4GHz	4 GB DDR3-1600
PCCONTROL02	Lenovo ThinkCentre M73 Small SN: MJ01ZVM7	Intel Core™ i3-4130 Processor 3.4GHz	4 GB DDR3-1600
PCCONTROL03	Dell OptiPlex 790 ST: J15F5P1	Dual Core i3-2120 2x, 3300 MHz	4 GB DDR3-1333
PCCONTROL04	Lenovo ThinkCentre M73 Small SN: MJ01FAKJ	Intel Core™ i3-4130 Processor 3.4GHz	4 GB DDR3-1600
PCRECO1	ECC900	ARM Cortex A9 - Quad Core (600 MHz)	512 DDR3
PCRECO2	ECC900	ARM Cortex A9 - Quad Core (600 MHz)	512 DDR3
PCRECO3	ECC900	ARM Cortex A9 - Quad Core (600 MHz)	512 DDR3
PCRECO4	ECC900	ARM Cortex A9 - Quad Core (600 MHz)	512 DDR3
PCREPUJST010	MSI PM8M3-V	Intel Pentium 4 630, 3000 MHz	1 GB DDR-400 + 256 MB DDR-400
PCRECUJST0502	MSI PM8M3-V	Pentium 4 506, 2666 MHz	2 x 256 MB DDR-400
PCREPUJST016	MSI P43T/P45T-C51	DualCore Intel E5400, 2700 MHz	1 GB DDR3-800
PCSUPTESORERIA	Lenovo ThinkCentre M73 Small SN: MJ0141V3	Intel Core™ i3-4130 Processor 3.4GHz	4 GB DDR3-1600
PCSUPVALIDACION	Lenovo ThinkCentre M73 Small SN: MJ039AN7	Intel Core™ i3-4130 Processor 3.4GHz	4 GB DDR3-1600
PCTESORERIA01	Lenovo ThinkCentre M73 Small SN: MJ0399T2	Intel Core™ i3-4130 Processor 3.4GHz	4 GB DDR3-1600
PCTESORERIA02	Lenovo ThinkCentre M73 Small SN: MJ0399R2	Intel Core™ i3-4130 Processor 3.4GHz	4 GB DDR3-1600
PCTESORERIA03	Lenovo ThinkCentre M73 Small SN: MJ0399RL	Intel Core™ i3-4130 Processor 3.4GHz	4 GB DDR3-1600
PCVALIRJ01	Lenovo ThinkCentre M73 Small SN: MJ0390YJ	Intel Core™ i3-4130 Processor 3.4GHz	4 GB DDR3-1600
NBSUPCOCCOV1	Sony SVE14125C1B	2x, 2500 MHz	4048 MB
PCOCCOV101	ECS GF7100/7050PVT-M3	DualCore Intel Pentium E2180, 2000 MHz	1 GB DDR2-800
PCOCCOV102	ECS GF7100/7050PVT-M3	DualCore Intel Pentium E2180, 2000 MHz	2 x 1 GB DDR2-800
PCOCCOV104	ECS GF7100/7050PVT-M3	DualCore Intel Pentium, 2000 MHz	1 GB DDR2-800
PCOCCOV11	Dell OptiPlex 3010 ST: C5LF8Z1	Dual Core i3-2120 2x, 3300 MHz	4 GB DDR3
PCOCCOV12	Dell OptiPlex 3010 ST: C5MC8Z1	Dual Core i3-2120 2x, 3300 MHz	4 GB DDR3
PCOCCOV13	Dell OptiPlex 3010 ST: C5M88Z1	Dual Core i3-2120 2x, 3300 MHz	4 GB DDR3
PCOCCOV14	Dell OptiPlex 3010 ST: DSHD8Z1	Dual Core i3-2120 2x, 3300 MHz	4 GB DDR3
PCOCCOV15	HP Compaq dx2200	Pentium 4 630, 3000 MHz	2 x 1 GB DDR2-667 (KIT)
PCIEFESEGHIG	Dell OptiPlex 790 ST: 6DCYM51	Dual Core i3-2120 2x, 3300 MHz	4 GB DDR3-1333
PCSEGHIG	Lenovo ThinkCentre M73 Small SN: MJ0399TP	Intel Core™ i3-4130 Processor 3.4GHz	4 GB DDR3-1600
PCLGALES01	Lenovo ThinkCentre M73 Small SN: MJ0141U0	Intel Core™ i3-4130 Processor 3.4GHz	4 GB DDR3-1600
PCLGALES02	Lenovo ThinkCentre M73 Small SN: MJ01FAH0	Intel Core™ i3-4130 Processor 3.4GHz	4 GB DDR3-1600
PCLGALES03	Lenovo ThinkCentre M73 Small SN: MJ01FAKA	Intel Core™ i3-4130 Processor 3.4GHz	4 GB DDR3-1600
PCLGALES04	Lenovo ThinkCentre M73 Small SN: 7YJVM51	Intel Core™ i3-4130 Processor 3.4GHz	4 GB DDR3-1600
PCREPUJST017	MSI MS-7267	DualCore Intel Pentium, 2000 MHz	2039 MB
PCCONTA02	Gigabyte GA-G31M-ES2C v1	DualCore Intel Core 2 Duo E7400, 2800 MHz	2 GB DDR2-800
PCSINDICATO01	MSI PM8PM-V	Intel Pentium 4, 3000 MHz	1 GB DDR-400
PCSINDICATOR4	MSI PM8M3-V H	Pentium 4 631, 3000 MHz	1 GB DDR-400 + 512 MB DDR-400
PCSINDICATOTS	Lenovo ThinkCentre M73 Small SN: MJ01FABN	Intel Core™ i3-4130 Processor 3.4GHz	4 GB DDR3-1600
PCIEFERRRH	Dell OptiPlex 790 ST: 7YKVM51	Dual Core i3-2120 2x, 3300 MHz	4 GB
PCMEDICO	Lenovo ThinkCentre M73 Small SN: MJ01FA89	Intel Core™ i3-4130 Processor 3.4GHz	4 GB DDR3-1600
PCRECEPCION	Dell OptiPlex 790 ST: 7YHXM51	Dual Core i3-2120 2x, 3300 MHz	4 GB
PCRRRH02	Dell OptiPlex 7010 ST: 6GPF8Y1	Dual Core i3-2120 2x, 3300 MHz	4 GB

[Handwritten Signature]
08/06/17

INVENTARIO DE EQUIPOS INFORMÁTICOS

Nombre	CD/DVD	Monitor	UPS
PCALMACE1	HL-DT-ST DVD-RAM GHCON ATA Device	20" SyncMaster S20B300 SN: S043H9XD503480D	APC Back-UPS CS 500 SN: BB0549007437
PCALMACE102	PLDS DVD-RW DH16AFSH ATA Device	19" LG 19M35 SN: 512NSAC04128	APC Back-UPS CS 500 SN: 4B1335P36622
PCJEFESSGG	HL-DT-ST DVD-RAM GHCON ATA Device	23" LG IPS LED 23MP55 SN: 505MSZF0A949	APC Back-UPS RS 500 SN: JB0840007594
PCSSGG01	HP DVD Writer 1035r	17" 4:3 LG FLATRON L17555	APC Back-UPS Pro 550
PCSSGG02	HL-DT-ST DVD-RAM GHCON ATA Device	19" 16:9 Samsung SyncMaster 932HW SN: PE19H9LP807508M	APC Back-UPS CS 500 SN: 4B1335P36197
PCJEFEPEAJE	HL-DT-ST DVD-RAM GHCON ATA Device	22" Samsung S22D300	APC Back-UPS RS 500
PCJEFETURNO	SONY DVD RW AD-7240S ATA Device (SATA)	19" LG LED 19M35	APC Back-UPS CS 500
PCJEFETS01	PLDS DVD-RW DH16AESH ATA Device	19" 4:3 Samsung SyncMaster 943 SN: MY19H9N5A29915V	APC Back-UPS RS 500 SN:
PCSUPEMG01	PLDS DVD-RW DH16AFSH ATA Device	23" LG IPS LED 23MP55 SN: 607NSJ01G068	APC Back-UPS CS 650 SN: 4B1351P34412
PCSUPERI01	No	23" LG IPS LED 23MP55	APC Back-UPS Pro 550
PCSUPERI02	No	23" LG IPS LED 23MP55	APC Back-UPS CS 500
PCSUPETS01	No	23" LG IPS LED 23MP55 SN: 607NSL1G056	APC Back-UPS 550 SN: 5B1312T08213
PCSUPETS02	No	23" LG IPS LED 23MP55 SN: 607NSL1G062	APC Back-UPS CS 500 SN: 4B1504P07407
PCFACTURACION	HP DVD Writer 1035r	17" 4:3 LG FLATRON L17555 SN: 806SPJG2732	APC Back-UPS 550 SN: 5B1129T13752
PCFACTURACION02	No	17" 4:3 LG FLATRON L17555 SN: 804SPVH91479	APC Back-UPS RS 500 SN: NB0748040901
PCGESTADM01	PLDS DVD-RW DH16AFSH ATA Device	17" 4:3 LG FLATRON L17555 SN: 808SPHY80439	No
PCGESTYMORA01	ATAPI IHAS120 6 (SATA)	17" 4:3 LG FLATRON L17555 SN: 808SPHY79671	APC Back-UPS CS 500 SN: BB0549034603
PCGESTYMORA02	TSSTcorp CDDVDW SH-S223C	17" 4:3 LG FLATRON L17555 SN: 808SPZK80525	APC Back-UPS 500 SN: XRO039002391
PCJEFEFACTURA	HL-DT-ST DVD-RAM GH22N550	22" LG FLATRON W2243T SN: 012HSSW17234	APC Back-UPS CS 500 SN: 4B1345P16970
PCREPUST007	No	17" 4:3 LG FLATRON L17555 SN: 810SPHY65335	APC Back-UPS Pro 550 SN: 5B1312T08222
PCSUPGESTYMORA	TSSTcorp DVD+-RW SH-216BB	22" Samsung S22D300 SN: S043H9XD503488M	APC Back-UPS RS 500 SN: JB0840008833
PCADPERI01	PLDS DVD-RW DH16AFSH ATA Device	19" Samsung S19D300 SN: 029SH9X909777K	APC Back-UPS CS 500 SN: 4B1606P16402
PCADPERI02	PLDS DVD-RW DUBA6SH SCSI CdRom Device (SATA)	20" Samsung SyncMaster S20B300	APC Back-UPS AVR 500
PCADPERI03	PLDS DVD-RW DUBA6SH SCSI CdRom Device (SATA)	22" LG IPS LED 22MP55 SN: 505NSL0A0958	APC Back-UPS CS 500 SN: 4B1027P27575
PCJEFEADMPERS	TSSTcorp DVD+-RW SH-216BB	17" 4:3 Samsung SyncMaster E1720 SN: CL17HVI B20142GE	APC Back-UPS 500 SN: 3B1113X36116
PCJEFECOMERCIAL	HP DVD Writer 1035r	21" Samsung SyncMaster BX2250 SN: VDAKH9NZ100281X	APC Back-UPS 500
PCRRH01	TSSTcorp DVD+-RW SH-216BB	22" LG IPS LED 22MP55 SN: 505HSEI08652	APC Back-UPS 500 SN: XRO039002422
PCSECGLA04	HL-DT-ST DVD-RAM GHCON ATA Device	21" Samsung SyncMaster BX2250 SN: 8522HVNZ100664F	APC Back-UPS RS 500 SN: PB0038233276
PCREPUST002	No	17" 4:3 LG FLATRON L17555	APC Back-UPS RS 500
PCCONTA01	HL-DT-ST DVD-RAM GH22N550	20" SyncMaster S20B300 SN: S043H9XD503514E	APC Back-UPS CS 500 SN: XRO039002493
PCCONTA04	ATAPI IHAS120 6 (SATA)	17" 4:3 LG FLATRON L17535 SN: 8035PHG33513	APC Back-UPS CS 500 SN: BB0927009621
PCJEFECONTA	HL-DT-ST DVD-RAM GH22N550 ATA Device	21" LG FLATRON E2240 SN: 006TPYR26874	APC Back-UPS CS 500 SN: 4B1027P26156
PCASISTVIAL02	HL-DT-ST DVD-RAM GH22NP20	19" 16:9 LG FLATRON W19435 SN: 909SPHY55103	APC Back-UPS Pro 550 SN: 3B1103X11599
PCASISTVIAL03	HL-DT-ST DVD-RAM GH22N570 ATA Device	21" LG FLATRON E2240 SN: 006TEP26836	APC Back-UPS CS 500 SN: 4B1335P36101
PCASISTVIAL04	TSSTcorp DVD-ROM TS-H353B	19" 4:3 Samsung SyncMaster E1920 SN: C19MULZ500357W + ViewSonic E771 SN: JV80901462	APC Back-UPS Pro 550 SN: NB0803014823
PCJEFEMAN	HL-DT-ST DVD-RAM GHCON ATA Device	22" Samsung SyncMaster BX2250 SN: V8AKH9NZ100621I	APC Back-UPS CS 500 SN: 4B1027P27607
PCMANVIAL	TSSTcorp CD-R/RW SH-R522C	19" Samsung S19D300 SN: 029UH9XF02598A	No
PCMANVIAL01	PLDS DVD-RW DH16AESH ATA Device	19" Samsung S19C150 SN: MR3NH9XF207120A	APC Back-UPS 550 SN: 5B1312T08212
PCOBRA03	HL-DT-ST CD-RW GCR-8527B + HL-DT-ST CD-ROM GCR-8523B	22" Samsung S22D300 SN: 029RH9XF031114T	APC Back-UPS 550 SN: 5B1129T13585
PCJEFEASISTVIAL	MATSHITA DVD+-RW SW820	17" LG 1777E SN: 9035PPBE0864	No
PCSUPMANELEC	SONY DVD RW AD-7200S	17" 4:3 LG FLATRON L17555 SN: 810SPXV62458	APC Back-UPS CS 500 SN: 4B0803P65461
PCTELEP07COUT	CREATIVE CD5233E-N	17" 4:3 LG FLATRON L17425 SN: 810SPKN74165	APC Back-UPS Pro 550 SN: 3B1113X35783
NBSCAGRAL02	Optiarc DVD RW AD-7710H ATA Device		
NBSCATEC	Optiarc DVD RW AD-7710H ATA Device		
PCAECSA01	HL-DT-ST DVD-RAM GH22N550 ATA Device	20" LG 20M35 SN: 508NSKK0U645	APC Back-UPS CS 500 SN: 4B1536P08020
PCAECSA02	PLDS DVD-RW DH16AFSH ATA Device	20" LG 20M35 SN: 508NSL0B0664	No
PCAECSA03	PLDS DVD-RW DH16AFSH ATA Device	20" LG 20M35 SN: 508SRU0U630	APC Back-UPS CS 500 SN: 4B1335P35455
PCAECSA04	PLDS DVD-RW DH16AFSH ATA Device	20" LG 20M35 SN: 508STG0U641	APC Back-UPS CS 500 SN: 4B1502P33721
PCAECSA05	PLDS DVD-RW DH16AFSH ATA Device	20" LG 20M35 SN: 508NSWU0U601	APC Back-UPS CS 500 SN: 4B1502P33688
PCGTERRH	HL-DT-ST DVD-RAM GH22N550 ATA Device	19" 4:3 Samsung SyncMaster 943 + 19" 4:3 Samsung SyncMaster 943	APC Back-UPS Pro 550
PCSALA	HL-DT-ST DVD-RAM GHCON ATA Device (SATA)		
PCSECGLA02	HL-DT-ST DVD-RAM GH22N550 ATA Device (SATA)	21" Samsung SyncMaster BX2250	APC Back-UPS CS 500
UBGERETE	No	23" Samsung S23C350 SN: MR3RH9XF0801231Y	APC Back-UPS 550 SN: 5B1312T08204
UBGTEADM	No	22" DELL P2210	APC Back-UPS CS 500 SN: 4B1007P00430
UBGTEGRAL02	No	23" Samsung S23C350 SN: MR3RH9XF202927D	APC Back-UPS Pro 550 SN: 3B1113X36045
UBGTEOPERACION	No	22" Samsung BX2250	APC Back-UPS 550
UBGTERRH	No		No
PCJEFELEGALES02	TSSTcorp CDDVDW SH-S223C ATA Device (SATA)	22" LG 22MP55 SN: 505MSPE09504	APC Back-UPS 1000RS SN: NB0809002937
NBSISTEMAS	No	No	No
PCADMNRED	HL-DT-ST DVD-RAM GH22N550 ATA Device	19" 4:3 Samsung SyncMaster E1920 SN: CL19HVGZ500210A/CL19HVL2500321T/CL19HVGZ500292K	APC Back-UPS Pro 550 SN: 3B1113X36007
PCDBA01	MATSHITA DVD+-RW SW820	24" LG 24MT45 SN: 605NSCX05579 + 23" LG IPS LED 23MP55 SN: 607NSJ01G060 + 19" 4:3 Samsung SyncMaster 943	APC Back-UPS 500 SN: PB0038232390
PCDBA02	HL-DT-ST DVD-RAM GH22N550	22" Samsung S22D300	APC Back-UPS CS 500
PCHELPDES01	HL-DT-ST DVD-RAM GH22N550 ATA Device	23" Samsung SyncMaster B2330 SN: ZJ5BHVRB00599B	APC Back-UPS Pro 1400 SN: Q00116120257
PCHELPDES005X	HL-DT-ST DVD-RAM GH22N550 ATA Device	23" LG IPS LED 23MP55 SN: 607NY1G061	APC Back-UPS Pro 1400 SN: Q00116120257
PCHELPDES009	PLDS DVD-RW DH16AFSH ATA Device	22" LG IPS LED 22MP55 SN: 505NS1G0A953	APC Back-UPS Pro 550 SN: 3B1113X36097
PCHELPRI01	TSSTcorp DVD-ROM TS-H353B ATA Device	19" 4:3 LG L19425 SN: 8105PEG5516	APC Back-UPS CS 500 SN: 4B1335P36279
PCPROGYCTRL01	TSSTcorp DVD+-RW SH-216BB (SATA)	19" 4:3 SyncMaster 932HW SN: PE19H9LP005062T	APC Back-UPS CS 500 SN: 4B1007P00361
PCPROYECTO01	HL-DT-ST DVD-RAM GH22N550	24" LG W24525 SN: 910BPHY7351 + 19" 4:3 Samsung SyncMaster E1920 SN: CL19HVL2500287E	APC Back-UPS CS 500 SN: 4B10007P00385
PCPROYECTO02	PIIONEER DVD-RW DVR-115D	19" 4:3 Samsung 932N SN: PE19H9NP05139W	APC Back-UPS 500 SN: PB0038233264
PCSECGLA01	HL-DT-ST DVD-RAM GH22N550	24" Samsung SyncMaster B2330 SN: ZTRHVPB60076M	APC Back-UPS CS 500 SN: 4B1343P07648
PCFINANZAS	No	17" 4:3 LG FLATRON L17425 SN: 8105PPB74176	APC Back-UPS CS 500 SN: 4B0803P65620
PCFINANZAS01	MATSHITA DVD+-RW SW830 (SATA)	22" Samsung S22D300 SN: S043H9XD503463W	APC Back-UPS 500
PCJEFEFINANZAS	HL-DT-ST DVD-RAM GH22N540	22" LG W22435 SN: 909SPUJ72318	APC Back-UPS 500 SN: PB0038132265
PCREPUST008	HL-DT-ST DVD-RAM GH22NP20	22" LG IPS LED 22MP55 SN: 505NSBN0A941	APC Back-UPS CS 500 SN: 4B1335P36380
NOTBASISTVIAL	Slimtype DVD A DS8A5SH	No	No
PCASISTVIAL01X	HL-DT-ST DVD-RAM GH22N550 ATA Device	19" Samsung SyncMaster W19435 SN: 909SPWQ67641	APC Back-UPS CS 500 SN: 4B1504P07228
PCASISTVIAL01X	PLDS DVD-RW DH16AFSH ATA Device	21" Samsung SyncMaster BX2250	No
PCASISTVIAL01X	PLDS DVD-RW DH16AFSH ATA Device	17" 4:3 LG FLATRON L17555 SN: 806SPEDG4476	APC Back-UPS CS 500 SN: 4B0803P63875
PCASISTVIAL01X	PLDS DVD-RW DH16AFSH ATA Device		APC Back-UPS RS 500 SN: 78R0927009422

PCEMERGENCIAS2	TSSTcorp DVD+-RW SH-216BB	17" 4:3 LG FLATRON L17555 SN: 8065PEDG4476	APC Back-UPS LS 500 SN: 4B0693703072
PCEMERR401	No	17" 4:3 Samsung SyncMaster E1720 SN: CL17HVJ-200332D	APC Back-UPS RS 500 SN: 2B8092709472
PCENCASISTVIAL	PLDS DVD-RW DH16AESH ATA Device	19" LG LED 19M35 SN: 505NSKKT0357	APC Back-UPS CS 500 SN: 4B13J5P36093
PCHELPE5K07	HP DVD Writer 1035r	19" LG LED 19M35 SN: 505NSKKT0357	APC Back-UPS CS 500 SN: 4B13J5P36093
PCG502	HP DVD Writer 1035r	19" LG LED 19M35 SN: 505NSKKT0357	APC Back-UPS CS 500 SN: 4B13J5P36093
PCRFUESTO01	No	17" 4:3 LG FLATRON L17425 SN: 8105PW074217	APC Back-UPS CS 500 SN: 4B148P49151
PCREPUETO14	HL-DT-ST DVD-RAM GH22N550	19" 4:3 LG FLATRON L19425 SN: 8105PTMG3929	APC Back-UPS RS 500 SN: NB0748040377
PCSUPASISTVIAL	TSSTcorp DVD+-RW SH-216BB (SATA)	17" 4:3 LG FLATRON L17425 SN: 8105PDT74234	APC Back-UPS 550 SN:
PSOS	HL-DT-ST CD-RW GCE-8527B	20" Samsung SyncMaster S20B300 SN: S043H9XD-03515F	APC Back-UPS CS 500 SN: 4B0824P09172
PCCEPAU01	PLDS DVD-RW DH16AFSH ATA Device	17" 4:3 Samsung SyncMaster E1720 SN: CL17HV2400857D	APC Back-UPS CS 500 SN: 4B129P24361
PCCEPAU02	PLDS DVD-RW DH16AFSH ATA Device	17" 4:3 LG FLATRON L17555	APC Back-UPS CS 500
PCSUPTLEP	HL-DT-ST DVD-RAM GH22N570	19" 16:9 Samsung S19D300	APC Back-UPS CS 500
PCSUPTLEPEAJE	MATSHITA DVD-RAM SW830 ATA Device (SATA)	17" 4:3 LG FLATRON L17555 SN: 8065PKNG4573 + 19" 4:3 Samsung SyncMaster 943 SN: MY19H9NSA2988	APC Back-UPS CS 500 SN: 4B1344P17634
PCTELEP01	PLDS DVD-RW DH16AFSH ATA Device	22" Samsung S22D300 SN: 029RH9XFA03096T	APC Back-UPS CS 500 SN: XRB032P20162
PCTELEP02	HL-DT-ST DVD-RAM GH80N ATA Device	23" LG IPS LED 23MP55 SN: 607NSXTO9498	APC Back-UPS 500 SN: XRB039002385
PCTELEP03	HL-DT-ST DVD-RAM GH80N ATA Device	17" 4:3 LG FLATRON L17555 SN: 8045PW091473 + 17" 4:3 LG FLATRON L17555 SN: 8065PAEG2488	APC Back-UPS CS 500 SN: 4B1007P00379
PCTELEP04	PLDS DVD-RW DH16AFSH ATA Device	17" 4:3 LG FLATRON L17555 SN: 8105PYR66138 + 17" 4:3 LG FLATRON L17555 SN: 8105PBF65005	APC Back-UPS 500 SN: PB0038233280
PCTELEP05	HL-DT-ST DVD-RAM GH22N550	23" LG IPS LED 23MP55 SN: 607NSXTO9552	APC Back-UPS RS 500 SN: JB0840007647
PCTELEP06	HL-DT-ST DVD-RAM GH80N ATA Device	17" 4:3 LG FLATRON L17555 SN: 8085PUU80534 + 17" 4:3 LG FLATRON L17555 SN: 8105PVH62439	APC Back-UPS Pro 550 SN: 3B1103X15076
PCTELEP07	HL-DT-ST DVD-RAM GH80N ATA Device	22" LG IPS LED 22MP55	APC Back-UPS CS 500
PCCOMPRAS	HL-DT-ST DVD-RAM GH80N ATA Device	22" LG IPS LED 22MP55	APC Back-UPS CS 500
PCJEFECOMPRAS	MATSHITA DVD-RAM SW830 ATA Device (SATA)	20" Samsung SyncMaster S20C300L SN: MR3QH9XF4000148N	APC Back-UPS RS 500 SN: JB0840008832
LABE2	LTTE-ON CD-RW SOHR-52385	22" LG W22435 SN: 203NSQPDR044	APC Back-UPS 550 SN: 5B1129T13552
NBIEFEETECH0	No	15" CRT PHILIPS 10555 SN: 40A2050-813-7A	No
NBSOPORTERIC	PLDS DVD-RW D58A95H	No	No
NBSOPORTE15	PLDS DVD-RW D58A95H	No	No
PCJEFEETECH0	HL-DT-ST DVD-RAM GH80N ATA Device	22" LG E2240 SN: 0061PED26884	APC Back-UPS CS 500 SN: 4B1504P07193
PCREATEHIDEDOR	HL-DT-ST DVD-RAM GH22N550 ATA Device (SATA)	No	No
PCSORTE01	PLDS DVD-RW DH16AFSH ATA Device	22" Samsung S22D300 SN: 029RH9XFA03093	APC Back-UPS CS 500 SN: BB0549032715
PCMONITOREORIC	HL-DT-ST DVD-RAM GH80N ATA Device	24" LG FLATRON W24525 SN: 9075PMZB7707	APC Back-UPS RS 500 SN: BB0927009489
PCSORTE13	HL-DT-ST DVD-RAM GH80N ATA Device	22" Samsung S22D300 SN: 029RH9XFA0374M	APC Back-UPS CS 500 SN: 4B1027P27616
PCSORTELAB	PLDS DVD-RW DH16AFSH ATA Device	23" LG IPS LED 23MP55 SN: 609NSNS0U927	APC Back-UPS Pro 550 SN: 3B1339X23648
PCMONITOREOMG	HL-DT-ST DVD-RAM GH20NS15	24" Samsung SyncMaster B2330	APC Back-UPS Pro 1400
PCSORTE1501	HL-DT-ST DVD-RAM GH80N ATA Device	19" 4:3 Samsung SyncMaster 943 SN: MY19H9NSA29906K	Lunar de via
LAB4T5	HL-DT-ST DVD-RAM GH24N590	17" 4:3 Samsung SyncMaster E1720 SN: CL17HVJB200314M	Lunar de via
PCSORTE1503	HL-DT-ST DVD-RAM GH80N ATA Device	19" 4:3 Samsung SyncMaster 943 SN: MY19H9NSA29889Z	APC Back-UPS 600 SN: 594062840049
PCMONITOREOTS	PLDS DVD-RW DH16AESH ATA Device	22" Samsung S22D300 SN: 029RH9XFA03105M	APC Back-UPS RS 1200
TECLADOS VIAS	No	No	No
PCNEUMATICO	PLDS DVD-RW DH16AFSH ATA Device	17" 4:3 LG FLATRON L17555 SN: 8065PCAG4491	APC Back-UPS RS 500 SN: NB0803012427
PCCONTROL02	HL-DT-ST DVD-RAM GH80N ATA Device	22" Samsung S22D300 SN: 029RH9XFA03115L	APC Back-UPS RS 500 SN: BB03146028700
PCCONTROL03	PLDS DVD+-RW DH-16ACS	17" 4:3 Samsung SyncMaster B1740 SN: ZT3PH9NB400183R + 17" 4:3 LG FLATRON L17555 SN: 8045PW09	APC Back-UPS RS 500 SN: BB0927009393
PCCONTROL04	PLDS DVD-RW DH16AESH ATA Device	22" LG 22MP55 SN: 505NSVW0A950	APC Back-UPS CS 500 SN: 4B1504P07274
PCREC01	No	17" 4:3 Samsung SyncMaster E1720	APC Back-UPS CS 500
PCREC02	No	17" 4:3 Dell E17135C	APC Back-UPS CS 500
PCREC03	No	17" 4:3 Samsung SyncMaster E1720	APC Back-UPS RS 500
PCREC04	No	17" 4:3 LG FLATRON L17425	APC Back-UPS CS 500
PCREPUETO10	HL-DT-ST DVD-RAM GSA-H55N	17" 4:3 Samsung SyncMaster E1720 SN: CL17HVJB200307F	Lunar de via SN: P3182592280
PCRECUENTOTS02	No	17" 4:3 LG FLATRON L17555 SN: 8065PO62668	APC Back-UPS CS 500 SN: 4B1040P52631
PCREPUETO16	ATAPI iHAS120 6	17" 4:3 LG L17535 -SE SN: 7045PBF3845	No
PCSUPTESORERIA	MATSHITA DVD-RAM SW830 ATA Device (SATA)	22" Samsung S22D300	APC Back-UPS CS 500
PCSUPVALIDACION	PLDS DVD-RW DH16AFSH ATA Device	22" LG 22MP55 SN: 505NSDR0A954	APC Back-UPS CS 500 SN: 4B1007P00431
PCTESORERIA01	PLDS DVD-RW DH16AFSH ATA Device	22" LG 22MP55 SN: 029RH9XFA03104W	APC Back-UPS RS 500 SN: 4B1007P00343
PCTESORERIA02	PLDS DVD-RW DH16AFSH ATA Device	19" Samsung S19D300 SN: 029LH9XGA09410K	APC Back-UPS RS 500 SN: NB0803017078
PCTESORERIA03	PLDS DVD-RW DH16AFSH ATA Device	19" Samsung S19D300 SN: 029LH9XGA09409N	APC Back-UPS CS 500 SN: 4B1343907656
PCTESORERIA04	PLDS DVD-RW DH16AFSH ATA Device	22" LG 22MP55 SN: 505NSVY0A943	APC Back-UPS CS 500 SN: 4B1027P26535
PCVALIRI01	HL-DT-ST DVD-RAM GH80N ATA Device	No	No
NBSUPPOCCOVI	TSSTcorp CDDVDW SN-208BB ATA Device	17" 4:3 LG FLATRON L17555	APC Back-UPS RS 500
PCOCCOVI01	SONY DVD RW AD-72005	17" 4:3 LG FLATRON L17555	APC Back-UPS 500
PCOCCOVI02	HL-DT-ST DVD-RAM GH22N530	17" 4:3 LG FLATRON L17555	APC Back-UPS CS 500
PCOCCOVI04	SONY DVD RW AD-72005	19" 16:9 LG 19E1B33	APC Back-UPS 550
PCOCCOVI1	TSSTcorp DVD+-RW SH-216DB ATA Device (SATA)	19" 16:9 LG 19E1B33	APC Back-UPS 500
PCOCCOVI2	TSSTcorp DVD+-RW SH-216DB ATA Device	17" 4:3 Samsung SyncMaster E1720	APC Back-UPS Pro 550
PCOCCOVI3	TSSTcorp DVD+-RW SH-216DB ATA Device	19" 16:9 LG LED 19E1B33	APC Back-UPS CS 500
PCOCCOVI4	TSSTcorp DVD+-RW SH-216DB ATA Device	19" Samsung S19C150	APC Back-UPS 550
PCOCCOVI5	HL-DT-ST DVD-RAM GH22N2P0 (IDE)	17" 4:3 LG FLATRON L17425 SN: 8105PHG8154 + 19" 4:3 LG FLATRON L19425 SN: 9035PVH05879	APC Back-UPS CS 500 SN: 4B1039P02263
PCJEFESEGHIG	TSSTcorp DVD+-RW SH-216BB	19" Samsung S19D300 SN: 029VH9XGC07203K	APC Back-UPS CS 500 SN: 4B1536P07581
PCSEGHIG	PLDS DVD-RW DH16AFSH ATA Device	24" Samsung SyncMaster B2330 SN: ZTDRHVPB600049X	APC Back-UPS 500 SN: XRB039002478
PCLEGALES01	PLDS DVD-RW DH16ABSH ATA Device	20" LG 20M35 SN: 503NSVY04810	APC Back-UPS CS 500 SN: 4B1335P36379
PCLEGALES02	PLDS DVD-RW DH16AESH ATA Device	20" SyncMaster S20B300 SN: S043H9XD503487J	APC Back-UPS CS 500 SN: 4B1502P33766
PCLEGALES03	PLDS DVD-RW DH16AESH ATA Device	20" LG 20M35	APC Back-UPS CS 500
PCLEGALES04	TSSTcorp DVD+-RW SH-216BB	17" 4:3 LG FLATRON L17425 SN: 8105PRW73910	APC Back-UPS 500 SN: PB0038233241
PCREPUETO17	HL-DT-ST DVD-RAM GH22N2P0	17" 4:3 LG FLATRON L17555 SN: 8105PDT66170	APC Back-UPS CS 500 SN: BB0549032998
PCCONT02	ATAPI iHAS120 6	19" 4:3 Samsung SyncMaster E1920	APC Back-UPS 500
PCINDICATO01	HL-DT-ST DVD-RAM GSA-H44N	17" 4:3 Lenovo ThinkVision SN: VNAF8VP	APC Back-UPS CS 500 SN: 4B1329P24321
PCINDICATOR4	Optiarc DVD RW AD-7190A	22" LG 22MP55	No
PCINDICATOTS	PLDS DVD-RW DH16AESH ATA Device	23" Samsung S23C350 SN: MR3RM9XF9000172	APC Back-UPS Pro 550 SN: 3B1113X35962
PCJEFERHH	TSSTcorp DVD+-RW SH-216BB	17" 4:3 LG FLATRON L17425	No
PCMEDICO	PLDS DVD-RW DH16AESH ATA Device	20" SyncMaster S20B300	APC Back-UPS CS 500
PCRECEPCION	TSSTcorp DVD+-RW SH-216BB	Dell 19" E1912 SN: CN-OR163C-7282-35P-E65M	APC Back-UPS CS 500 BB0623007262
PCRRH02	PLDS DVD+-RW DH-16AES		

Personalizado

EQUIPAMIENTO DE SEGURIDAD Y COMUNICACIONES

ITEM	BASE SEGURIDAD VIAL	Nº INT.	SERIE Nº
36	Antena	---	---
37	Equipo	---	511TRVF833
38	Fuente	---	---
39	Cable de bajada	---	---
40	Consolas (2)	---	---
41			

ITEM	BASE PEAJE TRISTAN SUAREZ	Nº INT.	SERIE Nº
42	Antena	---	---
43	Equipo	2510	159TXQJ391
44	Fuente	---	---
45	Cable de bajada	---	---

ITEM	BASE PEAJE AGÜERO	Nº INT.	SERIE Nº
46	Antena	---	---
47	Equipo	---	511TTD3828
48	Fuente	---	---
49	Cable de bajada	---	---

ITEM	BASE BOMBEROS TAPIALES	Nº INT.	SERIE Nº
50	Antena	---	---
51	Equipo	12026	799TWUA702
52	Fuente	---	---
53	Cable de bajada	---	---
54			
55			

ITEM	BASE BOMBEROS CAÑUELAS	Nº INT.	SERIE Nº
56	Antena	---	---
57	Equipo	---	---
58	Fuente	---	---
59	Cable de bajada	---	---
60			
61			

ITEM	BASE BOMBEROS EZEIZA	Nº INT.	SERIE Nº
62	Antena	---	---
63	Equipo	12016	799TUU1920
64	Fuente	---	---
65	Cable de bajada	---	---
66			
67			

ITEM	BASE BOMBEROS TRISTAN SUAREZ	Nº INT.	SERIE Nº
68	Antena	---	---
69	Equipo	9779	799TUQ3403
70	Fuente	---	---
71	Cable de bajada	---	---
72			
73			

ITEM	BASE PUESTO CAMINERO CAÑUELAS	Nº INT.	SERIE Nº
74	Antena	---	---
75	Equipo		799TWJC462
76	Fuente	---	---
77	Cable de bajada	---	---
78			
79			

ITEM	BASE PUESTO CAMINERO RICCHIERI	Nº INT.	SERIE Nº
80	Antena	---	---
81	Equipo	---	---
82	Fuente	---	---
83	Cable de bajada	---	---
84			
85			

ITEM	BASE PUESTO GENDARMERIA Bº UNO	Nº INT.	SERIE Nº
86	Antena	---	---
87	Equipo	---	---
88	Fuente	---	---
89	Cable de bajada	---	---
90			
91			

INVENTARIO POSTES SOS

POSTES SOS – AU. RICHIERI CALZADA DERECHA

ITEM	POSTE	KM	TEL. N°
92	1	14.960	15-3798-7635
93	3	16.600	15-3798-7642
94	5	18.060	15-3798-7601
95	7	18.450	15-3798-7564
96	9	20.110	15-3798-7624
97	11	21.035	15-3798-7623
98	13	22.200	15-3798-7558
99	15	22.180	15-3798-0922
100	17	24.200	15-3798-7594
101	19	24.180	15-4402-0187
102	21	26.150	15-3798-7568

POSTES SOS - AU. RICHIERI CALZADA IZQUIERDA

ITEM	POSTE	KM	TEL. N°
103	2	14.960	15-3798-7583
104	4	16.780	15-3798-7602
105	6	18.060	15-3798-7644
106	8	18.660	15-3798-7619
107	10	20.110	15-3798-7588
108	12	21.035	15-3798-7618
109	14	22.200	15-3798-7648
110	16	22.180	15-3798-7631
111	18	22.180	15-3798-7573
112	20	24.180	15-3953-2779
113	22	26.150	15-3798-7581

POSTES SOS - AU. EZEIZA / CAÑUELAS AMBAS CALZADAS

ITEM	POSTE	KM	TEL. N°
114	23	27.520 Prov.	15-3798-7592
115	24	27.570 Cap.	15-3798-7626
116	25	28.390 Prov.	15-3798-7600
117	26	28.410 Cap.	15-3798-7552
118	27	29.240 Prov.	15-3798-7595
119	28	29.240 Cap.	15-3798-7610
120	29	30.370 Prov.	15-3798-7616
121	30	30.430 Cap.	15-3798-7646
122	31	31.620 Prov.	15-3798-7567
123	32	31.620 Cap.	15-3798-7289
124	33	32.500 Prov.	15-3798-7563
125	34	32.350 Cap.	15-3798-7613

126	35	0.350 Acc. 52 P	15-3798-7571
127	36	0.350 Acc. 52 C	15-3798-7599
128	37	33.390 Prov.	15-3798-7590
129	38	33.390 Cap.	15-3798-7947
130	39	35.390 Prov.	15-3798-7576
131	40	35.390 Cap.	15-3953-2818
132	41	38.270 Prov.	15-3953-9187
133	42	38.270 Cap.	15-3895-5287
134	43	40.270 Prov.	15-3798-7561
135	44	40.270 Cap.	15-3798-7652
136	45	42.420 Prov.	15-3798-7617
137	46	42.420 Cap.	15-3798-7593
138	47	44.270 Prov.	15-3798-7591
139	48	44.720 Cap.	15-3798-7604
140	49	47.230 Prov.	15-3798-7621
141	50	47.230 Cap.	15-3798-7579
142	51	49.990 Prov.	15-3798-7650
143	52	49.990 Cap.	15-3798-7645
144	53	52.290 Prov.	15-3798-7625
145	54	52.290 Cap.	15-3798-7611
146	55	53.930 Prov.	15-3798-7620
147	56	53.930 Cap.	15-3798-7585
148	57	55.900 Prov.	15-3798-7638
149	58	55.900 Cap.	15-3798-7566
150	59	58.150 Prov.	15-3798-7641
151	60	58.150 Cap.	15-3798-7639
152	61	60.350 Prov.	15-3798-7565
153	62	61.720 Cap.	15-3798-7629

PUESTO CENTRALIZADOR DE LLAMADAS (EQUIPAMIENTO)

ITEM	REPETIDORA MATANZA	Nº INT.
1	Torre 60 Mts.	---
2	Balizas	---
3	Pararrayos	---
4	Repetidora con carga a flote	---
5	Antena - Suma 8 dipolos	---
6	Cable cellflex de 7/8"	---
7	Batería	---
8	Caseta	---
9	Fuente c/carga a flote	---
10		

ITEM	REPETIDORA VICENTE CASARES	Nº INT.
11	Torre 60 Mts.	---
12	Balizas	---
13	Pararrayos	---
14	Repetidora (Link Matanza)	---
15	Antena - Direccional 7 Elementos	---
16	Bajada - RG - 213	---
17	Repetidor S. Vial	---
18	Antena - Suma 8 dipolos	---
19	Cable cellflex de 7/8"	---
20	Fuentes c/carga a flote (2)	---
21	Antena - Suma 8 dipolos (backup)	---
22	Cable cellflex de 1/2" (backup)	---
23	Baterías (3)	---
24	Caseta	---

ITEM	CENTRO DE CONTROL SISTEMA DE PC	Nº INT.
25		
26	Computadoras (Video 2 monitores)	---
27	Computadoras (2 Discos Rígidos)	---
28	Computadoras (2 Teclados)	---
29	Computadoras (3 Puertos Series)	---
30	Programa de control de postes	---
31	Centro de Control	---
32	Teléfonos (2)	---
33	Lógicas (3)	---
34		
35		

INVENTARIO RADIOS (HANDIES)

ITEM	EQ.	EQ. N°	ID	SECTOR	SERIE N°
154	HT	RA253		Asist. Vial	422TFL7974
155	HT	RA309		Asist. Vial	442TGA8058
156	HT	RA310		Asist. Vial	422TFW1621
157	HT	RA311		Asist. Vial	442TGL3711
158	HT	RA258		Asist. Vial	018TMWV055
159	HT	RA321		Asist. Vial	018TQQ2616
160	HT	RA272		Asist. Vial	442THK0348
161	HT	RA252		Asist. Vial	442TFC1495
162	HT	RA327		Asist. Vial	752TSH0079
163	HT			Asist. Vial	018TLV2277
164	HT			Asist. Vial	752TSTJ629
165	HT	RA319		Asist. Vial	442TLQ1597
166	HT	RA133		Jefatura T.S.	422TBC6889
167	HT	RA261		Peaje T.S.	442TGL4320
168	HT	RA308		Peaje T.S.	442TGL3713
169	HT	RA316		Peaje T.S.	442TLQ1580
170	HT	RA319		Peaje T.S.	442TGWM096
171	HT	RA354		Peaje Ricc.	018TLU4884
172	HT			Peaje Ricc.	018TQQE324
173	HT			Peaje Ricc.	018TMNA318
174	HT	RA355		Peaje Ricc.	018TMWV069
175	HT	RA334		Peaje Ricc.	018TMNA396
176	HT	RA329		Peaje Ricc.	442TLSG740
177	HT	350		Peaje Ricc.	018TMP7020
178	HT	351		Peaje Ricc.	018TMP6988
179	HT	RA315		Peaje Ricc.	442TLQ1586
180	HT	RA332		Peaje Ricc.	018TQCK257
181	HT			Peaje Ricc.	1P3M091240
182	HT			Peaje Ricc.	1P3M092935
183	HT			Peaje Ricc.	1P3M091231
184	HT			Peaje Ricc.	1P3M091099
185	HT			Peaje Ricc.	1P3M090835
186	HT			Peaje Ricc.	1P3M090956
187	HT			Peaje Ricc.	1P3Q005012
188	HT			Peaje Ricc.	1P3Q005002
189	HT			Peaje Ricc.	1P3Q032105
190	HT			Obras	018TLV2370
191	HT			Obras	442TLQ1584
192	HT			Obras	442TES2745
193	HT			Obras	174FV54072
194	HT			Obras	B4904006
195	HT			Obras	B4904007
196	HT			Obras	B4904008
197	HT			Obras	B4904010
198	HT			Obras	B4904023

ITEM	MOVILES	SECTOR	EQ. N°	MODELO
199	Móvil 11 - KTQ653	Asist. Vial	---	EM 400
200	Móvil 15 - LJA180	Asist. Vial	---	EM 200
201	Movil 3 - AA837BQ	Asist. Vial	---	DGM 5000
202	Movil 5 - AB223TC	Asist. Vial	---	DGM 5000
203	Móvil 6 - NZS773	Asist. Vial	---	TK 8302
204	Móvil 7 - NZS772	Asist. Vial	---	TK 8302
205	Móvil 8 - JYS466	Asist. Vial	5325	GM 300
206	Móvil 9 - KTQ635	Asist. Vial	4855	DGM5000E
207	Móvil 10 - OBJ074	Asist. Vial	---	DGM5000E
208	Móvil 31 -	S.O.S.	9080	GM 300
209	Móvil 32 -	S.O.S.	46141	GM 300
210	Móvil 33 -	S.O.S.	9079	M120
211	Móvil 51 - OBJ094	Mantenim.	---	GM 300
212	Móvil 52 - DVD525	Mantenim. F4000	37344	
213	Móvil 53 - Tractor	Mantenim.	35986	PRO 3100
214	Móvil 54 - DOZ509	Mantenim. F14000	37346	PRO 3100
215	Móvil 56 - DOZ508	Mant. (hid. Trompa)	35987	PRO 3100
216	Móvil 55 - Retroesc.	Mantenim.	37345	PRO 3100
217	Móvil 57- Motonive.	Mantenim.	35985	EM 200
218	Móvil 63 - DWF899	Mant. (hid. Frontal)	35988	PRO 3100
219	Móvil 62 - DXQ998	Ranger	9778	M 120