

CROQUIS GENERAL DE SEÑALAMIENTO  
escala 1:2500

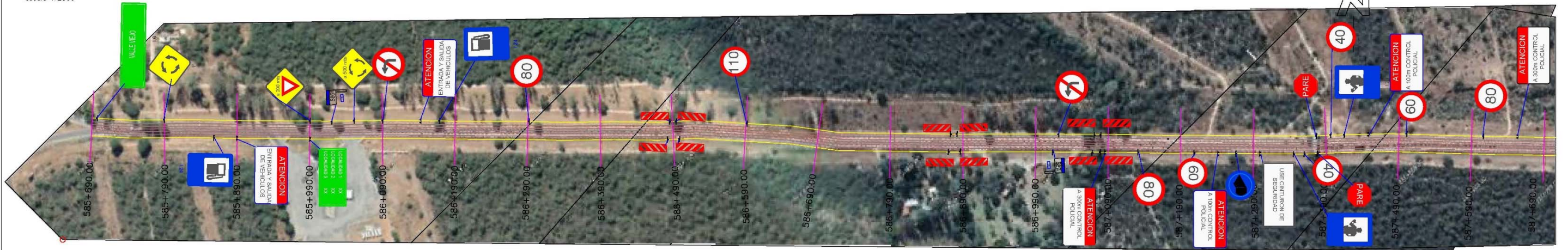

CROQUIS GENERAL DE SEÑALAMIENTO  
escala 1:2500



VALIDAD NACIONAL RUTA NACIONAL N° 38 PROVINCIA DE CATAMARCA	Ministerio de Obras Públicas	SECCION SUPERVISION Y GESTION DE PROYECTOS DIVISION PROYECTOS E INGENIERIA VAL 11° DISTRITOS - CATAMARCA	OBRA MALLA 441- RUTA NACIONAL N° 38 TRAMO: CATAMARCA KM 585.89- LIMITE CATAMARCA/ TUCUMAN KM 881.19 11° DISTRITOS - CATAMARCA AÑO 2020	ESCALA	HOJA	PLANO NÚMERO	REV.
				APROBÓ D.N.V.    FECHA    ARCH. INF.	DIBUJO    REVISOR    APROBADO    FECHA	PLANO DE SEÑALAMIENTO VERTICAL N°1 DE PROG. 585+690.00 A PROG. 589+390.00	

**CROQUIS GENERAL DE SEÑALAMIENTO**  
escala 1:2500



VER DETALLE EN PLANO ACCESO A SUR A EL PORTEZUELO Y SANTA CRUZ

**CROQUIS GENERAL DE SEÑALAMIENTO**  
escala 1:2500



<b>VIALIDAD NACIONAL</b> MINISTERIO DE OBRAS PÚBLICAS RUTA NACIONAL N° 38 PROVINCIA DE CATAMARCA	SECCIÓN SUPERVISIÓN Y GESTIÓN DE PROYECTOS DIVISIÓN PROYECTOS E INGENIERÍA MAL 11° DISTRITO - CATAMARCA	OBRA MALLA 441 - RUTA NACIONAL N° 38 TRAMO: CATAMARCA KM 585,89 - LIMITE CATAMARCA/ TUJUMAN KM 661,19 11° DISTRITOS - CATAMARCA AÑO 2020	ESCALA	HORZ.	REV.	PLANO NÚMERO	REV.
			1:2500	1:2500	1:2500	1:2500	1:2500
PLANO DE SEÑALAMIENTO VERTICAL N°2 DE PROC. 589+390.00 A PROC. 593+490.00							
APROBÓ D.A.M.	FECHA	ARCH. INF.	ELABÓ	REVISÓ	OPINÓ	FECHA	

CROQUIS GENERAL DE SEÑALAMIENTO

escala 1:2500

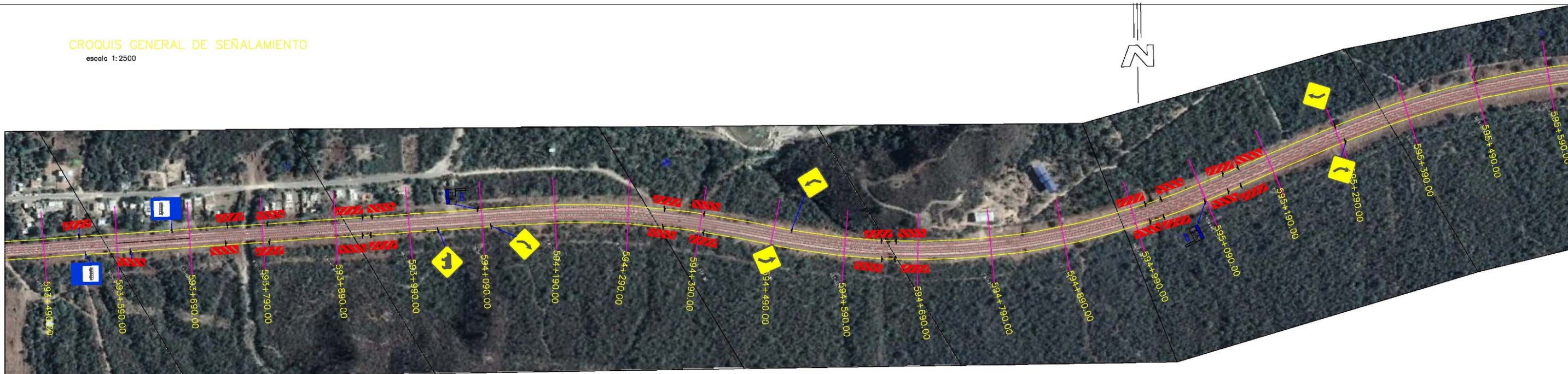

CROQUIS GENERAL DE SEÑALAMIENTO

escala 1:2500

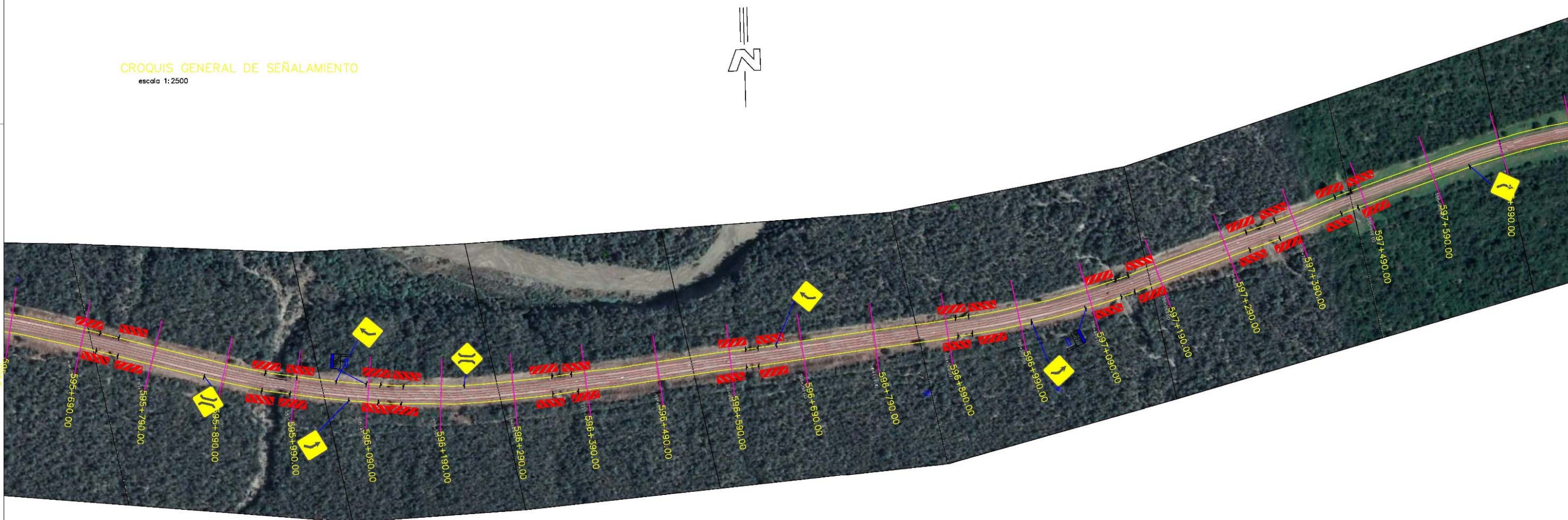

VIALIDAD NACIONAL MINISTERIO DE OBRAS PÚBLICAS	SECCIÓN SUPERVISIÓN Y GESTIÓN DE PROYECTOS DIVISIÓN PROYECTOS E INGENIERÍA VIAL 11° DISTRITO - CATAMARCA	OBRA MALLA 441- RUTA NACIONAL N° 38 TRAMO: CATAMARCA KM 585,09- LIMITE CATAMARCA/ TUCUMAN KM 601,18 11° DISTRITOS - CATAMARCA AÑO 2020	ESCALA	HORIZ:	VERT:	PLANO NÚMERO	REV.	
			PLANO DE SEÑALAMIENTO VERTICAL N°3 DE PROG. 593+490.00 A PROG. 597+790.00					
RUTA NACIONAL N° 38 PROVINCIA DE CATAMARCA		APROBÓ D.N.E.    FECHA    ARCH. Nº.	DIBUJÓ    REVISÓ    APROBÓ    FECHA					



VIALIDAD NACIONAL MINISTERIO DE OBRAS PÚBLICAS	SECCIÓN SUPERVISIÓN Y GESTIÓN DE PROYECTOS DIVISIÓN PROYECTOS E INGENIERÍA VAL 11° DISTRITO - CATAMARCA		OBRA MALLA 441 - RUTA NACIONAL N° 38		ESCALA: HORIZONTAL: 1:5000 VERTICAL: 1:500
	RUTA NACIONAL N° 38 PROVINCIA DE CATAMARCA		TRAMO: CATAMARCA KM 585.06 - LIMITE CATAMARCA/ TUDUMAN KM 681.18 11° DISTRITO - CATAMARCA AÑO 2020		PLAN DE SEÑALAMIENTO VERTICAL N°4 DE PRDG. 597+790.00 A PROG. 601+890.00
APROBADO P.V.	FECHA	APROBADO I.E.	FECHA	APROBADO P.D.	FECHA

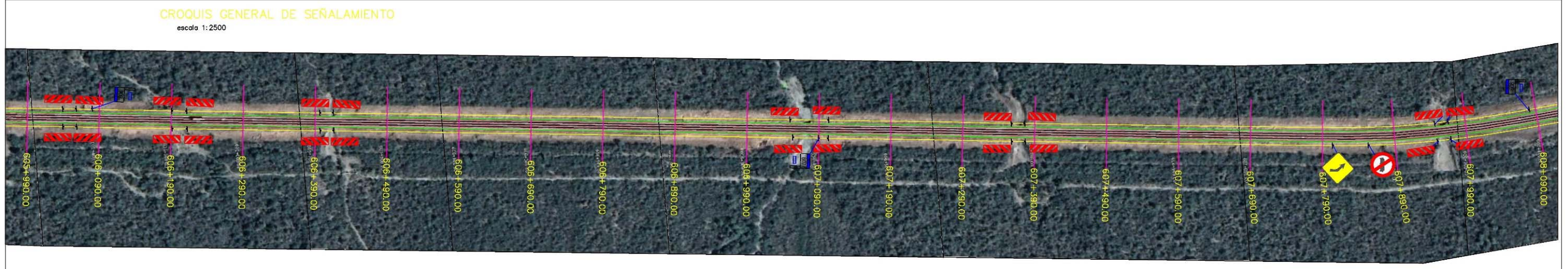
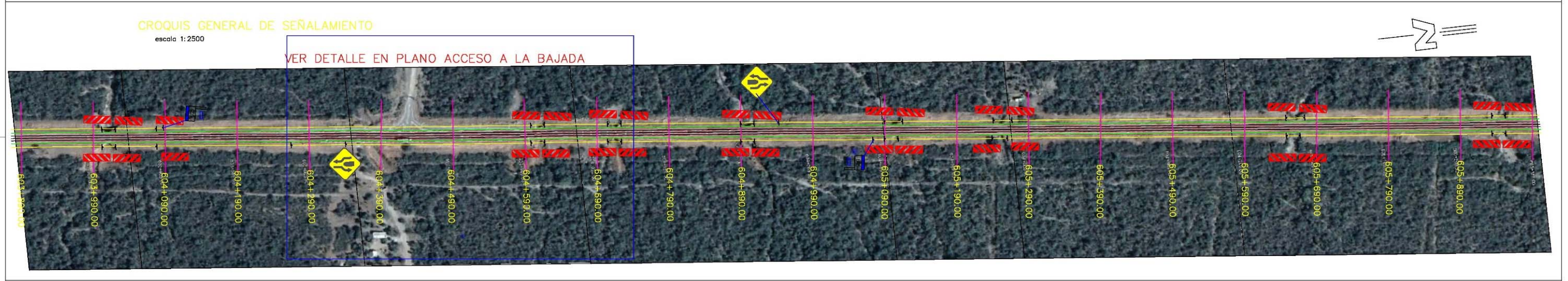

VALIDAD NACIONAL	Ministerio de Obras Públicas	SECCIÓN SUPERVISIÓN Y GESTIÓN DE PROYECTOS DIVISIÓN PROYECTOS E INGENIERÍA VIAL 11° DISTRITO - CATAMARCA	OBRA MALLA 441- RUTA NACIONAL N° 38	ESCALA	HORIZ.	VERT.	1:2500	PLANO NÚMERO	5	REV.
			TRAMO: CATAMARCA KM 505.69- LIMITE CATAMARCA/ TUCUMAN KM 601.18 11° DISTRITO - CATAMARCA AÑO 2000	PLANO DE SEÑALAMIENTO VERTICAL N°5 DE PROG. 601+890.00 A PROG. 608+090.00						
RUTA NACIONAL N° 38 PROVINCIA DE CATAMARCA		APROBÓ D.V.	FECHA	MOD.	INF.	DIBUJÓ	REVISÓ	APROBÓ	FECHA	



<b>VIALIDAD NACIONAL</b> MINISTERIO DE OBRAS PÚBLICAS RUTA NACIONAL N° 38 PROVINCIA DE CATAMARCA	SECCIÓN SUPERVISIÓN Y GESTIÓN DE PROYECTOS DIVISIÓN PROYECTOS E INGENIERÍA VIAL 11° DISTRITO - CATAMARCA	OBRA MALLA 441- RUTA NACIONAL N° 38  TRAMO: CATAMARCA KM 585,89 - LIMITE CATAMARCA/ TUCUMAN KM 891,19 11° DISTRITO - CATAMARCA AÑO 2020	ESCALA HORIZ: 1:2500 VERT: 1:2500	REVISIÓN 1 2 3 4 5	FECHA 10/05/2020
			PLANO DE SEÑALAMIENTO VERTICAL N°6 DE PROG. 608+090.00 A PROG. 613+890.00		APROBADO FECHA



<b>VALIDAD NACIONAL</b> MINISTERIO DE OBRAS PÚBLICAS	SECCIÓN SUPERVISIÓN Y GESTIÓN DE PROYECTOS DIVISIÓN PROYECTOS E INGENIERÍA VIAL 11° DISTRITO - CATAMARCA		OBRA MALLA 441- RUTA NACIONAL N° 38		ESCALA: HORIZ: 1:500 VERT: 1:100 PLANO NÚMERO: 7
	RUTA NACIONAL N° 38 PROVINCIA DE CATAMARCA		TRAMO: CATAMARCA KM 565,00- LÍMITE CATAMARCA/ TUCUMÁN KM 661,18 11° DISTRITOS - CATAMARCA AÑO 2020		PLANO DE SEÑALAMIENTO VERTICAL N°7 DE PROG. 613+890.00 A PROG. 618+090.00
APROBÓ D.A.V.	FECHA	ARCH. Nº.	DIBUJÓ	REVISÓ	FECHA

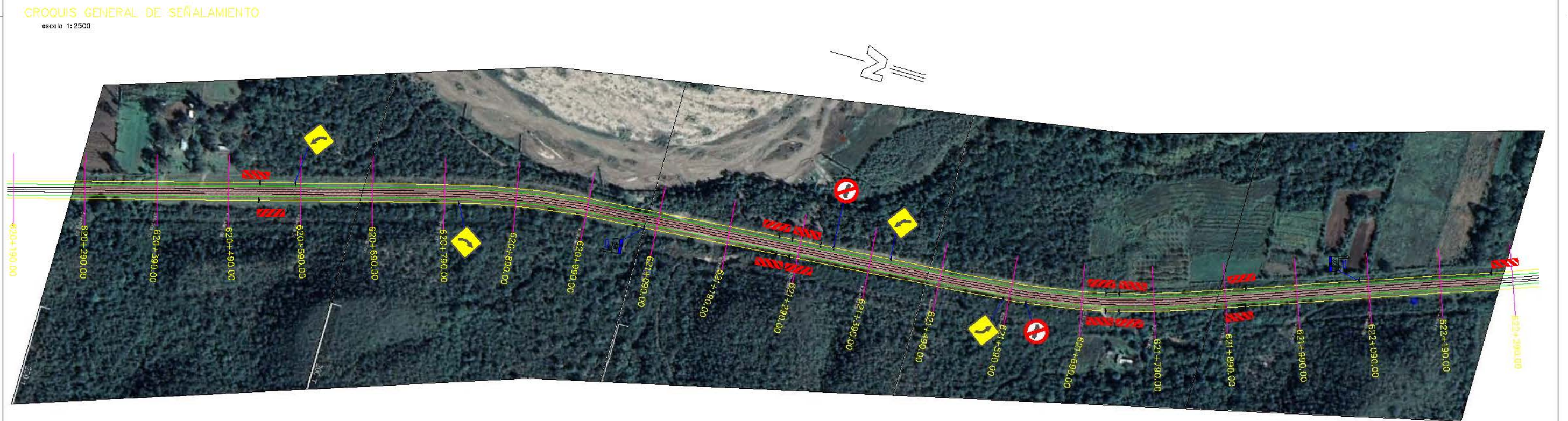
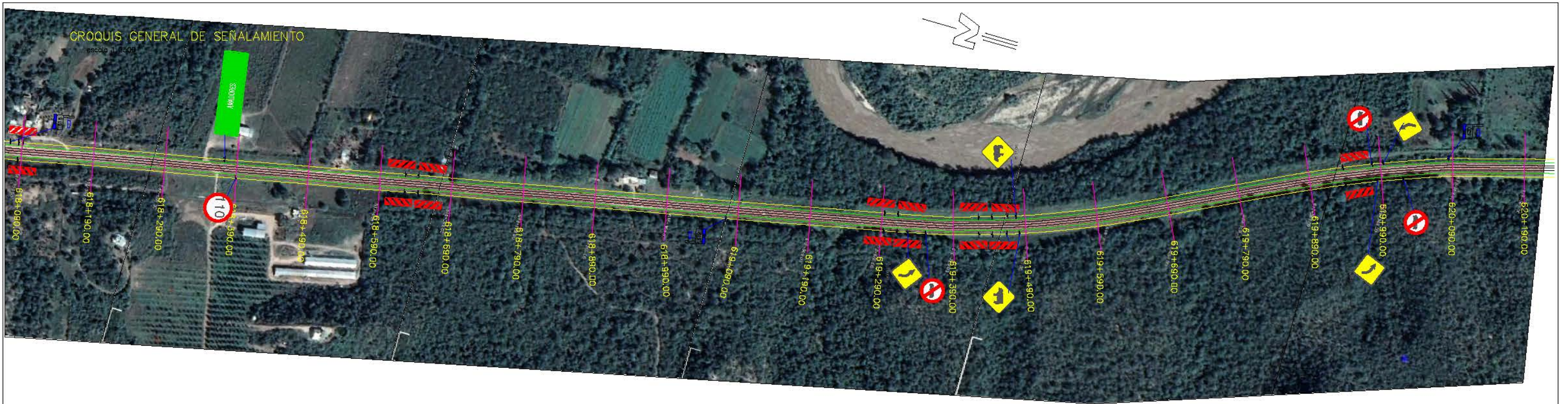

<b>VALIDAD NACIONAL</b> Ministerio de Obras Públicas RUTA NACIONAL N° 35 PROVINCIA DE CATAMARCA	SECCIÓN SUPERVISIÓN Y GESTIÓN DE PROYECTOS DIVISIÓN PROYECTOS E INGENIERÍA VIAL 11° DISTRITO - CATAMARCA	OBRA MALLA 441- RUTA NACIONAL N° 35		ESCALA: 1:2500
		TRAMO: CATAMARCA KM 585.89- LIMITE CATAMARCA/ TUCUMAN KM 881.19 11° DISTRITO - CATAMARCA AÑO 2020		PLANO DE SEÑALAMIENTO VERTICAL N° 6 DE PROG. 618+090.00 A PROG. 622+290.00
APROBÓ D.L.V.	FECHA	#ROL INF.	DIBUJÓ	REVISÓ
APROBÓ	FECHA	#ROL INF.	DIBUJÓ	REVISÓ



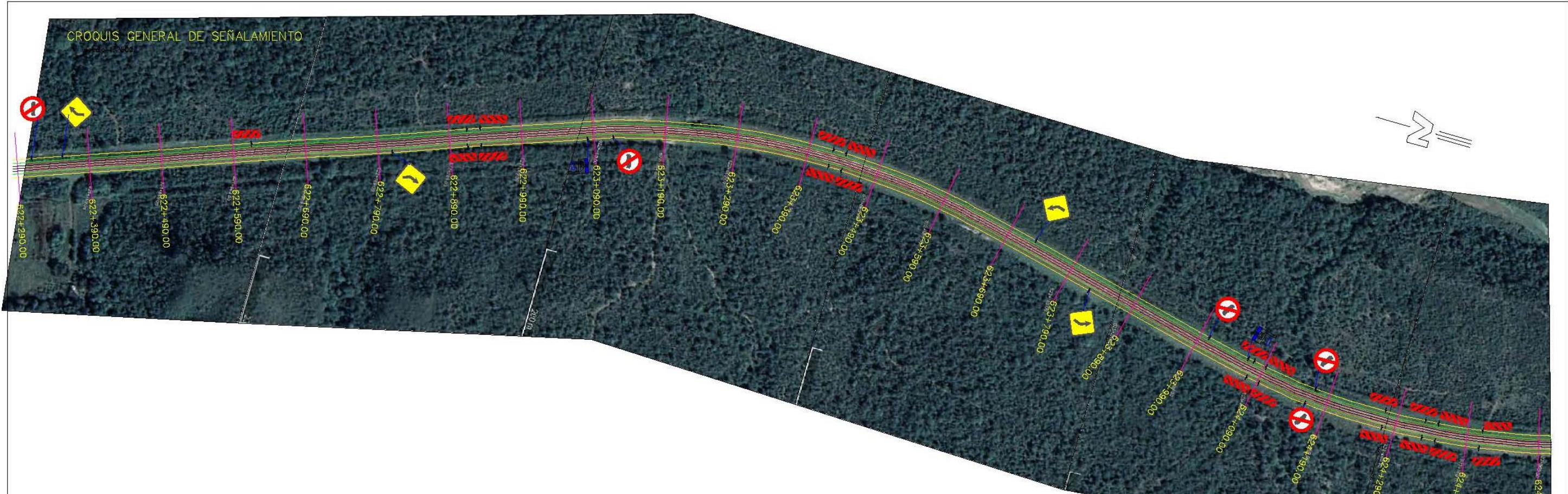

CROQUIS GENERAL DE SEÑALAMIENTO  
escala 1:2500



VALIDAD NACIONAL MINISTERIO DE OBRAS PUBLICAS	SECCION SUPERVISION Y GESTION DE PROYECTOS DIVISION PROYECTOS E INGENIERIA VIAL 11° DISTRITO - CATAMARCA	OBRA MALLA 441 - RUTA NACIONAL N° 38	ESCALA: 1:2500
			TRAMO: CATAMARCA KM 585.88 - LIMITE CATAMARCA/TUCUMAN KM 661.10 11° DISTRITO - CATAMARCA PROY. 2020
RUTA NACIONAL N° 38 PROVINCIA DE CATAMARCA	APROBADO: _____ FECHA: _____ POR: _____	PLAN DE SEÑALAMIENTO VERTICAL N° 9 DE PROG. 622+290.00 A PROG. 626+390.00	REVISADO: _____ FECHA: _____

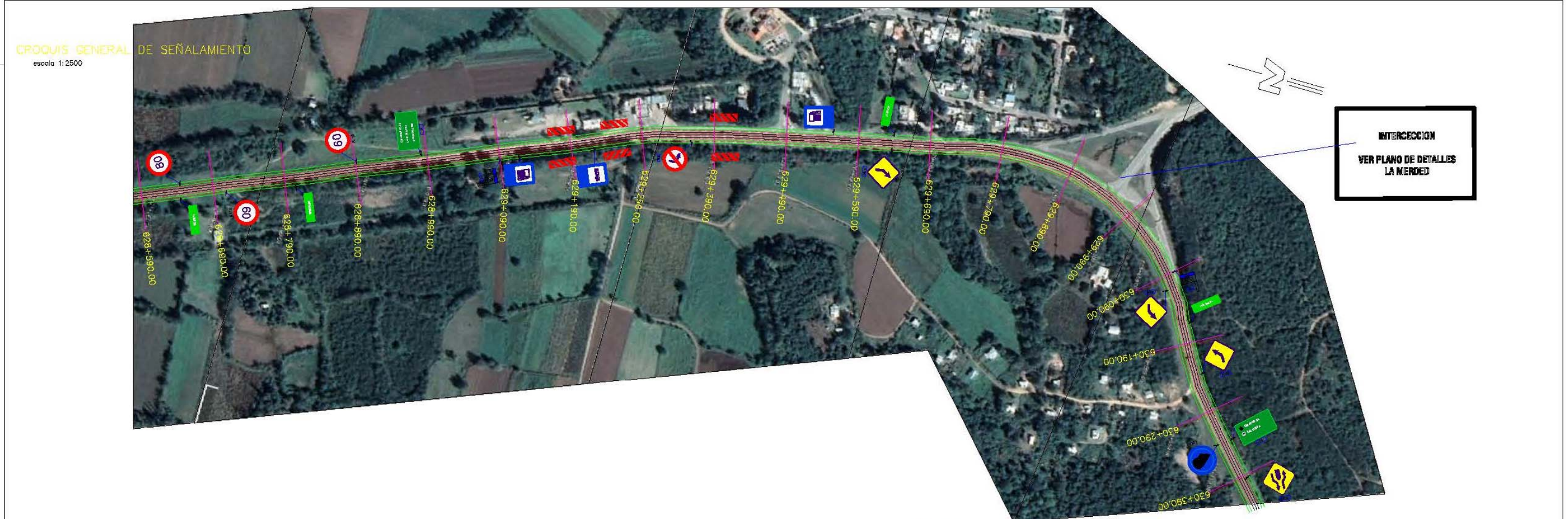
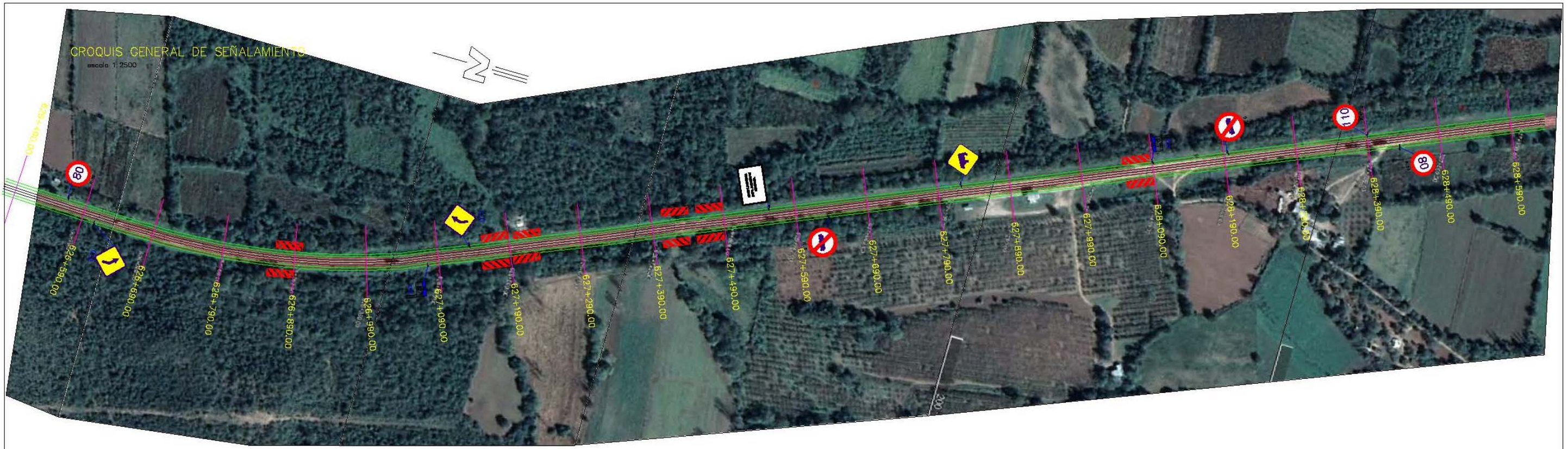

VIALIDAD NACIONAL MINISTERIO DE OBRAS PUBLICAS RUTA NACIONAL N° 38 PROVINCIA DE CATAMARCA	SECCION SUPERVISION Y GESTION DE PROYECTOS DIVISION PROYECTOS E INGENIERIA MAL 11° DISTRITO - CATAMARCA	OBRA MALLA 441- RUTA NACIONAL N° 38 TRAMO: CATAMARCA KM 586.00 - LIMITE CATAMARCA/ TUCUMAN KM 061.10 11° DISTRITO - CATAMARCA AÑO 2020	ESCALA	HOJA	DE	PLANO	NO. DE	PREV.
				1:2500	1	1	1	1
			PLANO DE SEÑALAMIENTO VERTICAL N°10 DE PROG. 628+490.00 A PROG. 630+380.00					
APROBADO	FECHA	PROJ. INT.	DEBIDO	REVISO	APROBADO	FECHA		

**CROQUIS GENERAL DE SEÑALAMIENTO**

escala 1:2500

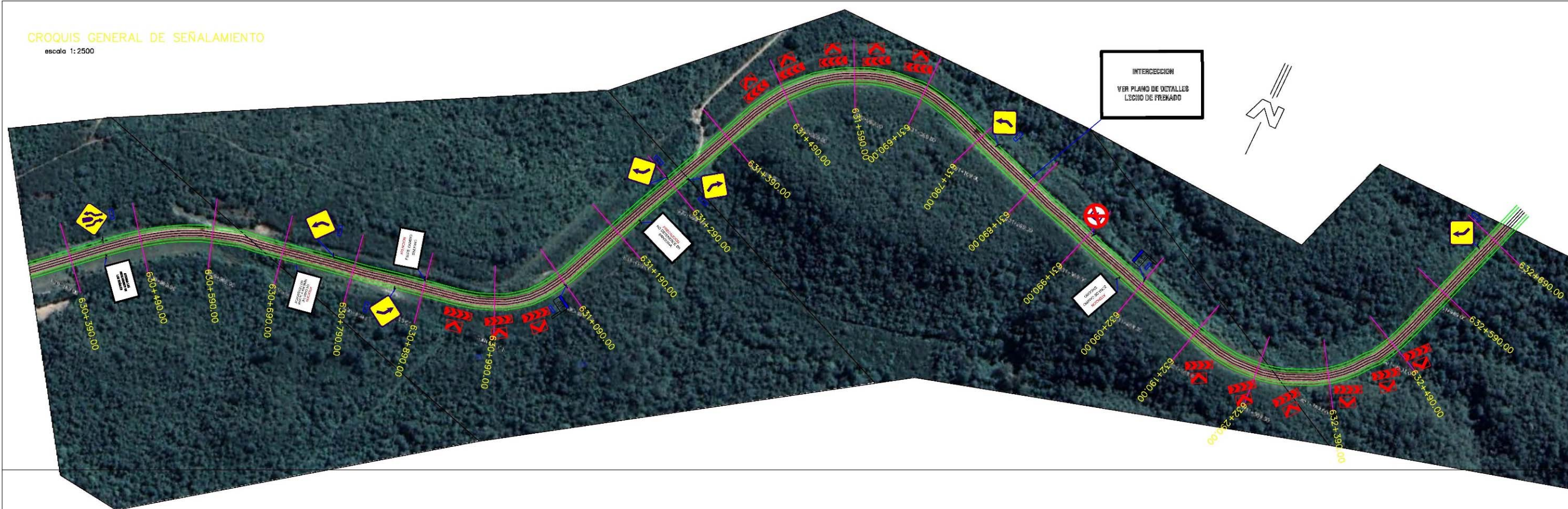

**CROQUIS GENERAL DE SEÑALAMIENTO**

escala 1:2500

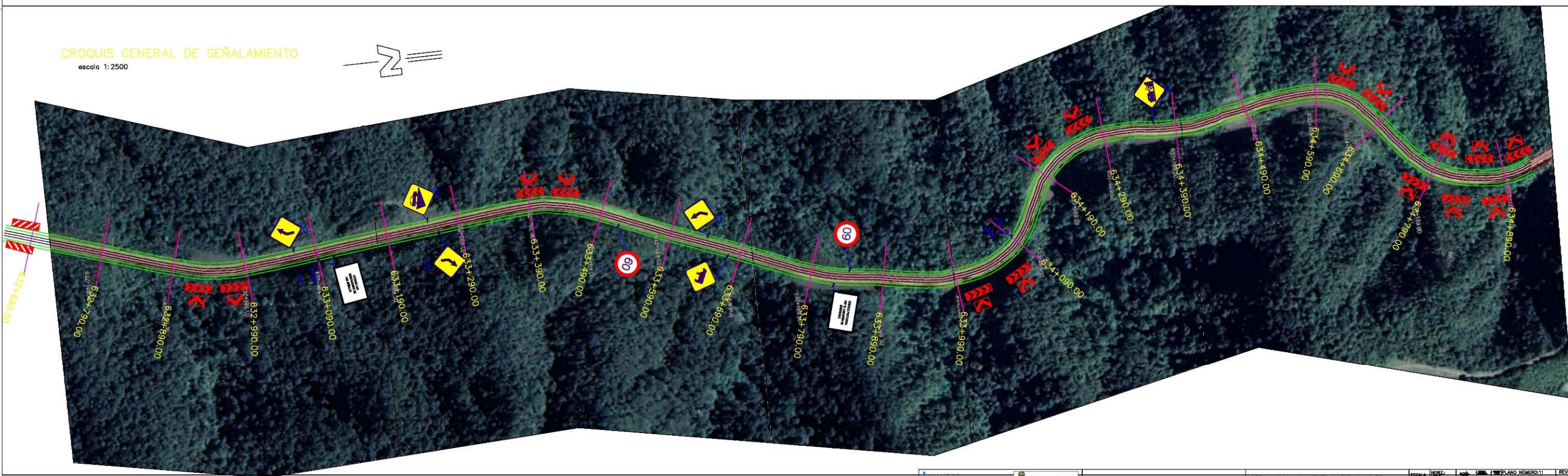

REPUBLICA NACIONAL MINISTERIO DE OBRAS PUBLICAS	SECCION SUPERVISION Y GESTION DE PROYECTOS DIVISION PROYECTOS E INGENIERIA VIAL 11° DISTRITO - CATAMARCA		OBRA MALLA 441- RUTA NACIONAL N° 38		ESCALA: 1:2500 FECHA:
	RUTA NACIONAL N° 38 PROVINCIA DE CATAMARCA		TRANQ: CATAMARCA KM 585,89- LIMITE CATAMARCA/ TUCUMAN KM 661,19 11° DISTRITO - CATAMARCA AÑO 2020		PLANO DE SEÑALAMIENTO VERTICAL N°11 DE PROG. 630+390.00 A PROG. 634+890.00
APROBADO D.V.	FECHA	ARCH. INF.	DIBUJADO	REVISADO	APROBADO FECHA

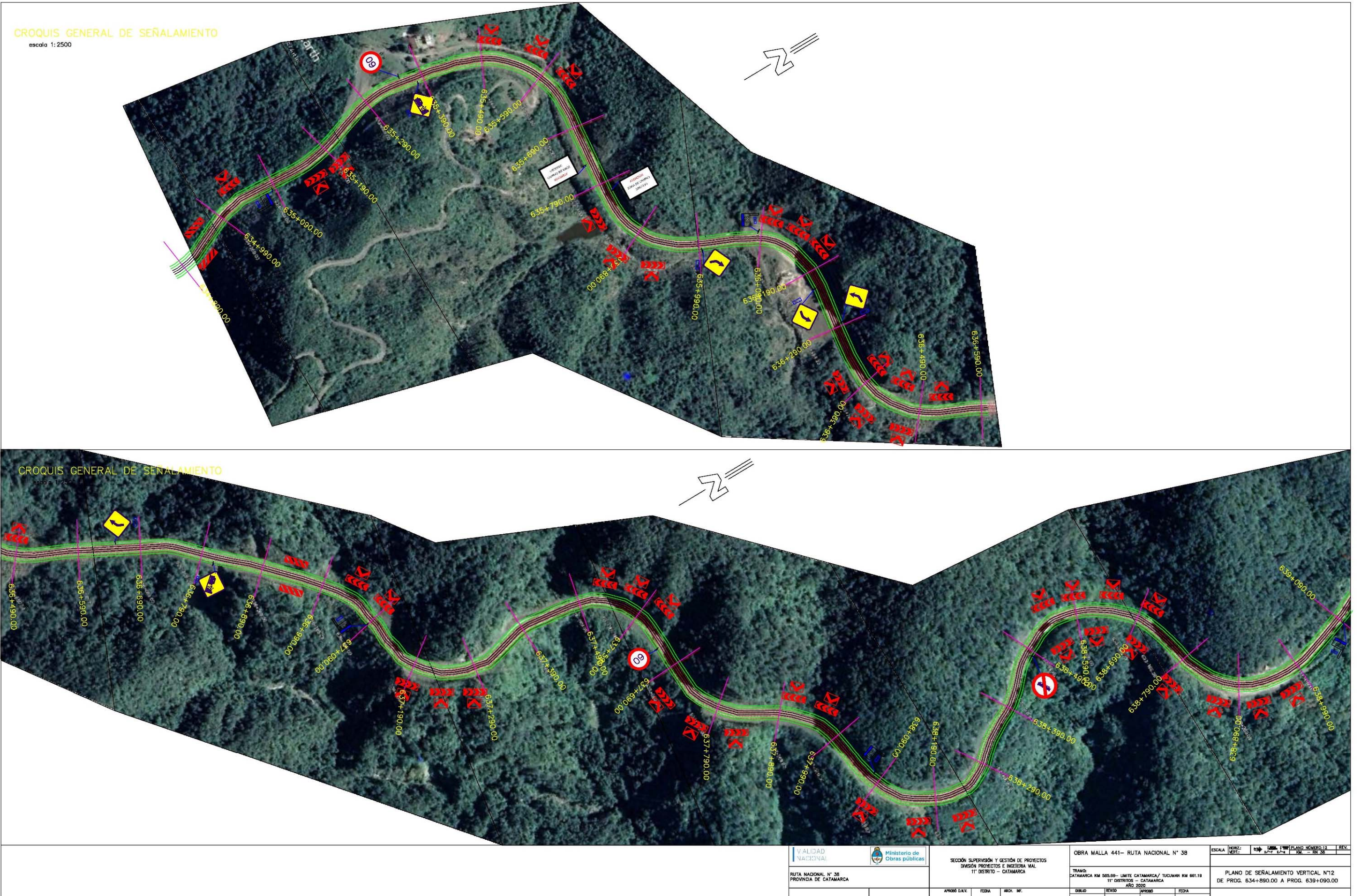

CROQUIS GENERAL DE SEÑALAMIENTO

escala 1:2500

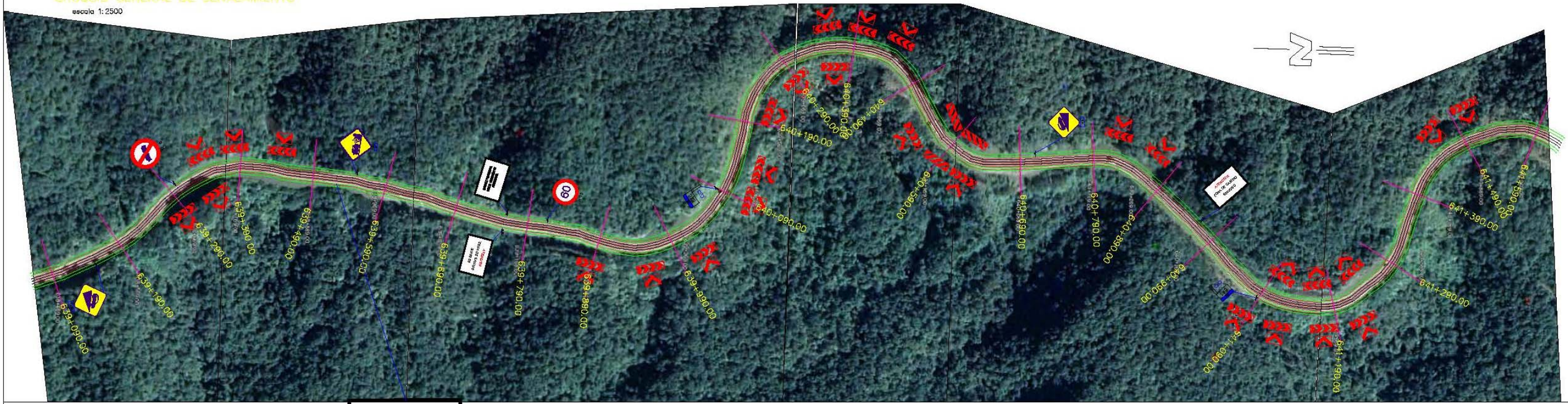

CROQUIS GENERAL DE SEÑALAMIENTO

escala 1:2500

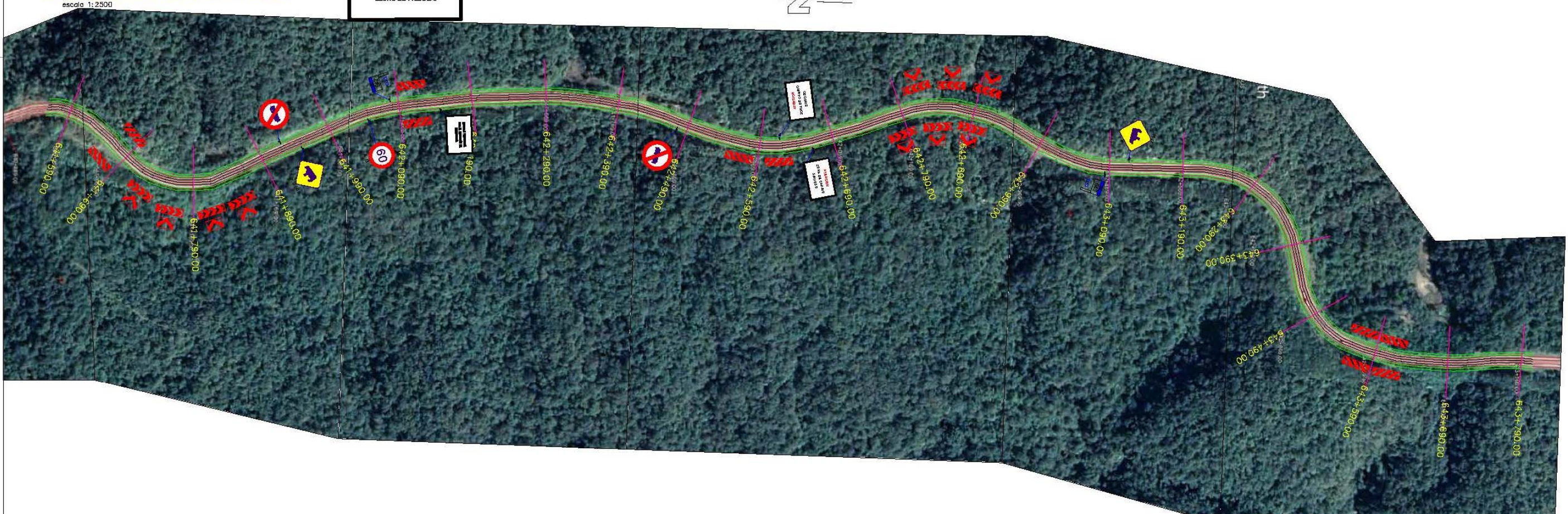

INTERSECCION  
VER PLANO DE DETALLES  
LECHO DE FREADO

<b>VIALIDAD NACIONAL</b> RUTA NACIONAL N° 38 PROVINCIA DE CATAMARCA	Ministerio de Obras Públicas	SECCIÓN SUPERVISIÓN Y GESTIÓN DE PROYECTOS DIRECCIÓN PROYECTOS E INGENIERÍA VIAL 11° DISTRITO - CATAMARCA	OBRA MALLA 441- RUTA NACIONAL N° 38	
			TRAMO: CATAMARCA KM 585.69- LÍMITE CATAMARCA/ TUCUMAN KM 561.19 11° DISTRITO - CATAMARCA AÑO 2020	ESCALA: 1:2500 HOJA: 13 PLAN: 13 NÚMERO: 13 REV: 0
APELLIDO Y NOMBRE FECHA ARCHIVO	DISEÑO REVISIÓN AUTORIZACIÓN	PLAN: 13 NÚMERO: 13 REV: 0	PLANO DE SEÑALAMIENTO VERTICAL N° 13 DE PROC. 639+00.00 A PROC. 643+700.00	

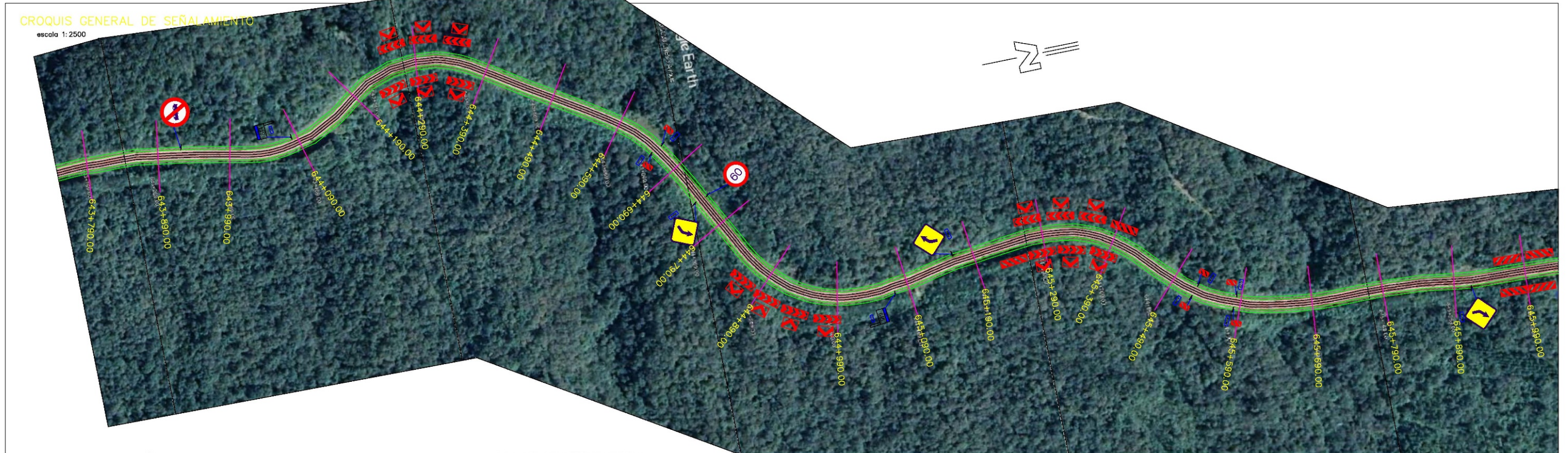

<p>VIALIDAD NACIONAL</p> <p>RUTA NACIONAL N° 38 PROVINCIA DE CATAMARCA</p>	<p>Ministerio de Obras Públicas</p>	<p>SECCIÓN SUPERVISIÓN Y GESTIÓN DE PROYECTOS</p> <p>DIVISIÓN PROYECTOS E INGENIERÍA VIAL</p> <p>11° DISTRITO - CATAMARCA</p>	<p>OBRA MALLA 441- RUTA NACIONAL N° 38</p>		<p>ESCALA:</p>	
			<p>TRANSO:</p> <p>CATAMARCA KM 565,69- LIMITE CATAMARCA/ TUCUMAN KM 661,19</p> <p>11° DISTRITO - CATAMARCA</p> <p>AÑO 2020</p>		<p>PLANO DE SEÑALAMIENTO VERTICAL N°14</p> <p>DE PROG. 643+790.00 A PROG. 648+190.00</p>	
<p>APROBÓ D.E.V.</p>	<p>FECHA</p>	<p>MOD. INF.</p>	<p>DIBUJÓ</p>	<p>REVISÓ</p>	<p>APROBÓ</p>	<p>FECHA</p>

CROQUIS GENERAL DE SEÑALAMIENTO

escala 1:2500



CROQUIS GENERAL DE SEÑALAMIENTO

escala 1:2500

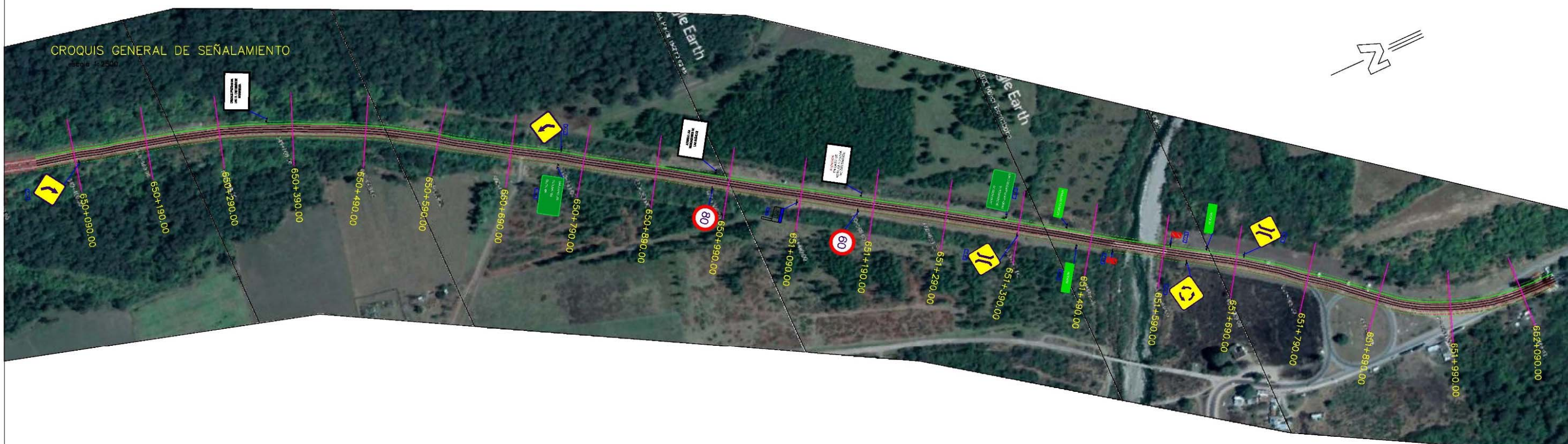

VALIDAD NACIONAL Ministerio de Obras Públicas RUTA NACIONAL N° 38 PROVINCIA DE CATAMARCA	SECCION SUPERVISION Y GESTION DE PROYECTOS DIVISION PROYECTOS E INGENIERIA MAL 11° DISTRITO - CATAMARCA			OBRA MALLA 441- RUTA NACIONAL N° 38		ESCALA: HORIZ. 1:2500 VERT. 1:500 PLANOS INGRESOS: 10, 11, 12, 13, 14, 15, 16, 17, 18, 19, 20, 21, 22, 23, 24, 25, 26, 27, 28, 29, 30, 31, 32, 33, 34, 35, 36, 37, 38, 39, 40, 41, 42, 43, 44, 45, 46, 47, 48, 49, 50, 51, 52, 53, 54, 55, 56, 57, 58, 59, 60, 61, 62, 63, 64, 65, 66, 67, 68, 69, 70, 71, 72, 73, 74, 75, 76, 77, 78, 79, 80, 81, 82, 83, 84, 85, 86, 87, 88, 89, 90, 91, 92, 93, 94, 95, 96, 97, 98, 99, 100
	APROBADO D.A.V. _____ FECHA _____ ARCH. INF. _____			TRAMO: CATAMARCA KM 585,89- LIMITE CATAMARCA/ TUCUMAN KM 661,18 11° DISTRITO - CATAMARCA AÑO: 2020		
DIBUJO _____ REVISO _____ APROBADO _____ FECHA _____						