

2018

ENCUENTRO NACIONAL OBSERVATORIO VIAL

Datos para actuar. Políticas públicas para transformar.

**SEGURIDAD
VIAL**



**Ministerio de Transporte
Presidencia de la Nación**

LA ACTUACIÓN DEL FISCAL EN LA ESCENA DEL HECHO

- Valeria Piazza Iglesias, Fiscal de la U.F.E. Homicidios Culposos, Ministerio Público de la Acusación, Rosario, Santa Fe



LA ACTUACIÓN DEL FISCAL EN LA ESCENA DEL HECHO

| Encuentro Nacional Observatorio Vial

- MODIFICACIÓN DEL C.P.P.S.F.
- UNIDAD ESPECIALIZADA DE HOMICIDIOS CULPOSOS

ESTADÍSTICAS 2015

CUIJ CREADOS 22



ESTADÍSTICAS 2016

CUIJ CREADOS 34



ESTADÍSTICAS 2017

CUIJ CREADOS 26



ESTADÍSTICAS 2018

CUIJ CREADOS 28



IMPORTANCIA DEL FISCAL EN LA ESCENA DEL HECHO

④ EVITAR ADULTERACIONES

④ COORDINACIÓN DE LAS DISTINTAS ÁREAS:

— PLANIMETRÍA

— FOTOGRAFÍA

— MECÁNICA

— MÉDICO DE POLICÍA

④ LEVANTAMIENTO DE LA ESCENA

CASO SCHMITT | PRESERVACIÓN DEL LUGAR DEL HECHO

- CONDENA PRISIÓN EFECTIVA 9 AÑOS (CÁMARA DE APELACIONES)
- INHABILITACIÓN POR 10 AÑOS

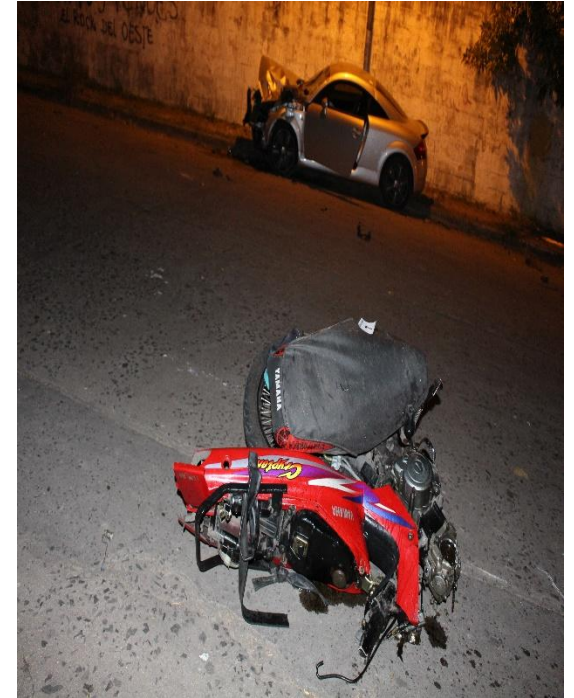







POSICIÓN FINAL DEL PIE





RESULTADOS DE PERICIAS EN RELACIÓN A LA POSICIÓN FINAL DEL PIE

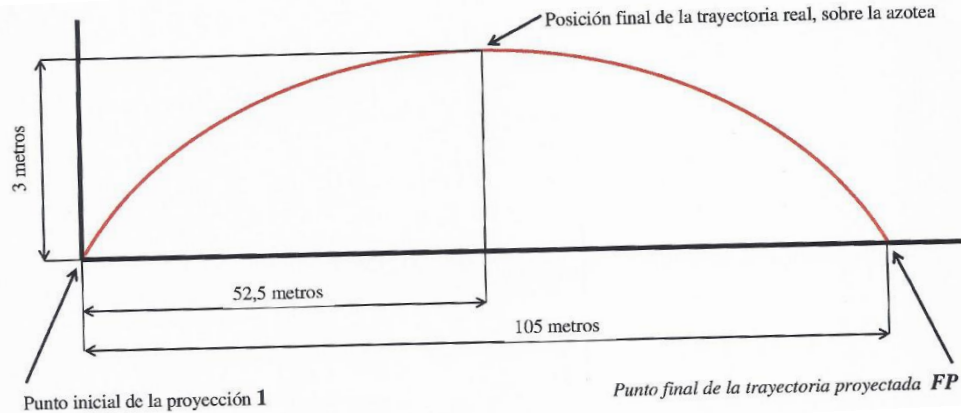

ARROJANDO QUE LA VELOCIDAD APROXIMADA AL MOMENTO DEL IMPACTO FUE DE **121 KM/H** (MÁS MENOS 16 KM/H)

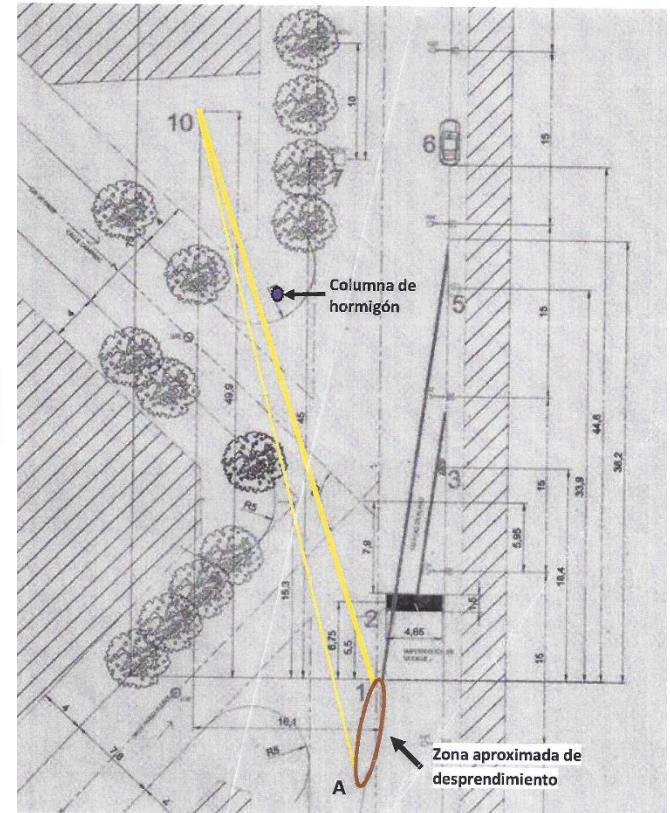

CASO MARTINEZ | PRESERVACIÓN DE LA ESCENA



- ▶ CONDENA PRISIÓN EFECTIVA 3 AÑOS Y 6 MESES
- ▶ INHABILITACIÓN POR 10 AÑOS



ELEMENTOS RELEVANTES



ELEMENTOS RELEVANTES



CASO GONZALEZ RIAÑO | PRESERVACIÓN DE LOS VEHÍCULOS



- › **CONDENA PRISIÓN EFECTIVA 3 AÑOS**
- › **INHABILITACIÓN POR 8 AÑOS**

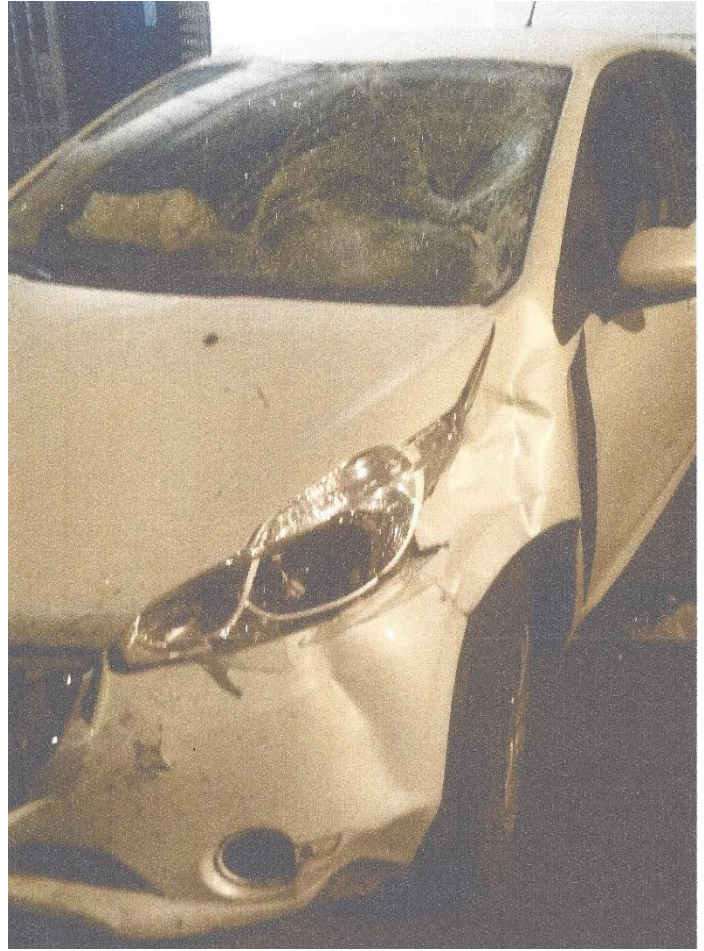

ALCOHOLIMETRO POSITIVO

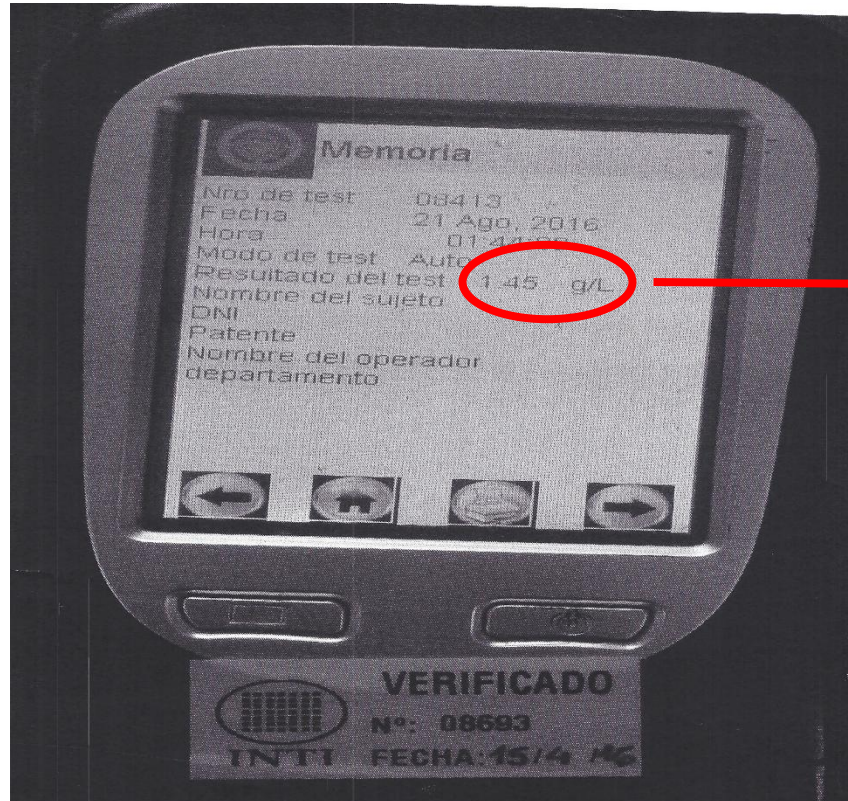

→ 1,45 g/l

EFECTOS DEL ALCOHOL EN SANGRE

| Alcoholemia | Nivel de DIFICULTAD en el tránsito | EFFECTOS en la persona | Nivel de RIESGO |
|-------------|------------------------------------|---|-----------------|
| 0.0 | SIN DIFICULTAD | Dominio pleno de facultades para circular responsablemente en el tránsito | NULO |
| 0.3 | MODERADO | Disminuye la capacidad de atender a situaciones de peligro. La respuesta a las mismas se comienza a entelecer y se hace más confusa | BAJO |
| 0.5 | MODERADO A SEVERO | Se reduce la visión con dificultades de enfoque y esto ocasiona desatención a las señales de tránsito que no pueden ser percibidas adecuadamente | ALTO |
| 0.8 | SEVERO | La motricidad se ve afectada, se retardan los movimientos. Aparece una sensación de euforia y confianza. Manejo agresivo y temerario por impulsos sin razonar | ALTO |
| 1.5 | CRÍTICO NO CONDUZCA! | Estado de embriaguez importante. Reflejos alterados y reacción lenta e imprecisa. La concentración visual se deteriora y mantener la atención se dificulta en extremo | MUY ALTO |
| 2.5 | CRÍTICO NO CONDUZCA! | Ebriedad completa. La persona aparece como "narcotizado" y confuso. Su conducta es imprevisible y le es imposible tomar decisiones con certeza | SEVERO |
| 3.0 | CRÍTICO NO CONDUZCA! | Ebriedad profunda. Se pierde paulatinamente la conciencia como antesala al coma y principio de riesgo de muerte | EXTREMO |

CASO MORENO MIGONE | PRESERVACIÓN DE LA ESCENA



- ▶ CONDENA PRISIÓN EFECTIVA 3 AÑOS
- ▶ INHABILITACIÓN POR 10 AÑOS







PROGRAMA SOLIDARIO
E INTEGRADOR DE
DESAGÜES CLOACALES

Cloacas Barrio Godoy Oeste

Más higiene y salud
para todas las familias rosarinas

Monto de contrato: \$44.589.798,22

Plazo de ejecución: 365 días

Empresa: Mundo Construcciones S.A.
La Dependencia A.R.T. - N° 1890 2409

Representante Técnico: Ing. Luis María Centurión

Coordinación Salud y Seguridad: Lic. Mariano Pastori Aguilera

Trabajando juntos en los barrios



"NO SE SUME AL RIESGO - CONSULTE AL MINISTERIO DE TRABAJO Y SEGURIDAD SOCIAL - TEL: 0800 555 3846"



CASOS EN INVESTIGACIÓN | PRESERVACIÓN DE SEMÁFOROS



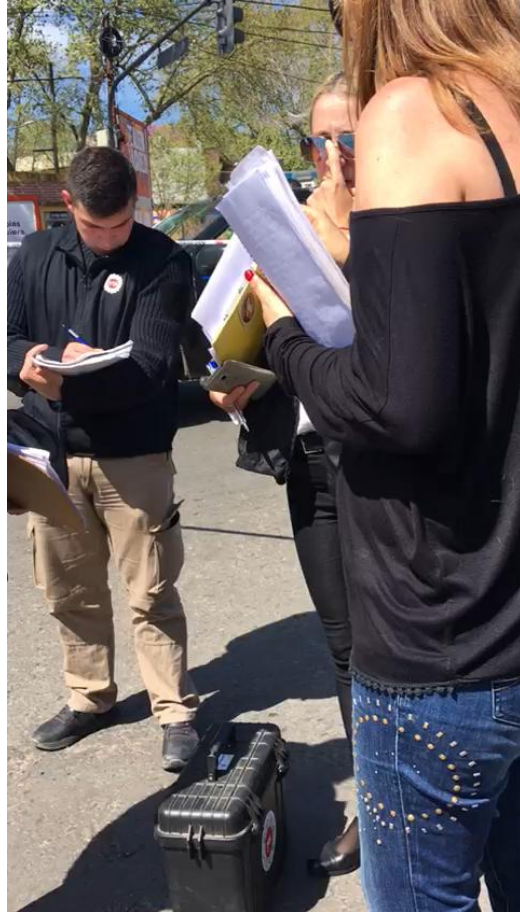

Muchas gracias.