

Indicadores claves de la situación epidemiológica de la tuberculosis en Argentina al 02 de enero de 2023

Tabla 1: Evolución de la situación epidemiológica de la tuberculosis por jurisdicción de notificación. República Argentina, 2020-2022

Jurisdicción	Meningitis < 5 años				Total de Casos		Fallecidos		Pérdida de Seguimiento		Estado del Tratamiento no Informado ¹	
	Notificación		Residencia									
	2021	2022	2021	2022	2020	2021	2020	2021	2020	2021	2020	2021
Argentina	13	13	13	13	10905	12564	727	739	1207	853	1771	2372
Buenos Aires	5	2	12	9	4830	5477	169	169	471	390	1354	1751
C. A. B. A.	7	7	0	0	2431	2837	144	154	317	225	238	372
Catamarca	0	0	0	0	34	25	5	5	1	1	1	0
Chaco	0	1	0	1	324	434	18	44	17	10	39	46
Chubut	0	0	0	0	83	104	7	16	2	0	1	7
Córdoba	0	0	0	0	336	410	52	47	34	37	0	0
Corrientes	0	1	0	1	197	247	11	4	20	0	18	25
Entre Ríos	0	0	0	0	150	163	15	14	12	13	1	3
Formosa	0	0	0	0	218	187	7	15	70	16	25	1
Jujuy	0	0	0	0	259	328	40	39	6	1	11	21
La Pampa	0	0	0	0	40	32	2	2	2	2	0	0
La Rioja	0	0	0	0	7	33	1	1	0	0	1	19
Mendoza	0	0	0	0	89	135	12	14	2	2	1	9
Misiones	0	0	0	0	236	253	12	11	64	22	23	60
Neuquén	0	0	0	0	38	27	2	3	1	0	6	0
Río Negro	0	0	0	0	47	91	3	16	2	2	0	1
Salta	1	1	1	0	598	723	113	100	43	46	7	5
San Juan	0	0	0	0	34	64	10	10	4	0	1	4
San Luis	0	0	0	0	36	34	0	3	3	1	1	3
Santa Cruz	0	0	0	0	53	42	8	5	4	2	0	0
Santa Fe	0	1	0	1	554	591	52	40	76	37	2	15
Sgo. del Estero	0	0	0	0	75	86	8	11	7	8	1	1
Tierra del Fuego	0	0	0	0	12	19	1	1	0	0	5	0
Tucumán	0	0	0	0	216	222	31	15	48	38	35	29
Sin Especificar	0	0	0	1	8	0	4	0	1	0	0	0

¹ Estado del tratamiento no informado: Se desconoce si continúan en tratamiento o tienen algún resultado de tratamiento.

Nota: La información presentada en el informe estadístico se obtuvo del procesamiento de los datos descargados del SNVS 2.0 del Sistema Integrado de Información Sanitaria Argentino (SISA) el **02 de enero de 2023**.

Fuente: Instituto Nacional de Enfermedades Respiratorias (INER) "Emilio Coni", con base en los datos de los Programas de Control de la Tuberculosis de las 24 Jurisdicciones del país. Ministerio de Salud, Argentina, enero de 2023.

Tabla 2: Avance de la notificación de casos de tuberculosis, todas las formas, por grupo de edad. República Argentina, por jurisdicción de notificación, 2022

Jurisdicción de Notificación	Total	Casos Pediátricos, Adolescentes y de 20 años o más						
		0 a 4	5 a 9	10 a 14	15 a 19	< 20	>= 20	S/I
Argentina	14788	437	328	533	1181	2479	12294	15
Buenos Aires	6395	150	106	179	492	927	5459	9
C. A. B. A.	3258	114	77	182	348	721	2534	3
Catamarca	27	4	0	3	1	8	19	0
Chaco	610	37	22	26	48	133	477	0
Chubut	105	4	3	2	6	15	90	0
Córdoba	459	25	12	14	24	75	384	0
Corrientes	198	4	0	3	12	19	179	0
Entre Ríos	235	2	2	2	23	29	206	0
Formosa	175	2	8	10	13	33	142	0
Jujuy	683	23	42	42	34	141	541	1
La Pampa	27	0	0	0	0	0	27	0
La Rioja	19	0	0	0	0	0	19	0
Mendoza	193	3	4	7	12	26	167	0
Misiones	216	1	1	0	16	18	198	0
Neuquén	60	0	2	4	4	10	50	0
Río Negro	72	5	1	1	4	11	61	0
Salta	814	19	17	22	47	105	708	1
San Juan	92	1	2	2	7	12	80	0
San Luis	53	0	1	0	2	3	50	0
Santa Cruz	52	2	1	2	7	12	40	0
Santa Fe	720	25	20	15	64	124	595	1
Santiago del Estero	70	0	0	3	4	7	63	0
Tierra del Fuego	19	1	0	2	0	3	16	0
Tucumán	236	15	7	12	13	47	189	0

Nota: La información presentada en el informe estadístico se obtuvo del procesamiento de los datos descargados del SNVS 2.0 del Sistema Integrado de Información Sanitaria Argentino (SISA) el **02 de enero de 2023**.

Fuente: Instituto Nacional de Enfermedades Respiratorias (INER) "Emilio Coni", con base en los datos de los Programas de Control de la Tuberculosis de las 24 Jurisdicciones del país. Ministerio de Salud, Argentina, enero de 2023.

Tabla 3: Avance de la notificación de casos de tuberculosis, todas las formas, por grupo de edad. República Argentina, por jurisdicción de residencia, 2022

Jurisdicción de Residencia	Población	Todos los Casos		Casos Pediátricos, Adolescentes y de 20 años o más						
		Número	Tasa ¹	0 a 4	5 a 9	10 a 14	15 a 19	< 20	>= 20	S/I
Argentina	46234830	14788	31,98	437	328	533	1181	2479	12294	15
Buenos Aires	17875743	7881	44,09	235	145	275	673	1328	6544	9
C. A. B. A.	3081550	1509	48,97	27	33	81	145	286	1220	3
Catamarca	422476	28	6,63	4	0	2	0	6	22	0
Chaco	1227736	615	50,09	36	22	26	49	133	482	0
Chubut	639294	106	16,58	4	3	2	6	15	91	0
Córdoba	3835738	452	11,78	23	13	14	24	74	378	0
Corrientes	1139604	210	18,43	6	0	4	12	22	188	0
Entre Ríos	1410908	239	16,94	2	3	2	23	30	209	0
Formosa	614706	185	30,10	2	8	10	14	34	151	0
Jujuy	787436	691	87,75	24	42	41	34	141	549	1
La Pampa	364322	25	6,86	0	0	0	0	0	25	0
La Rioja	403727	21	5,20	1	0	1	1	3	18	0
Mendoza	2030061	184	9,06	3	4	7	11	25	159	0
Misiones	1288476	214	16,61	1	1	0	18	20	194	0
Neuquén	680726	57	8,37	0	2	4	4	10	47	0
Río Negro	766387	74	9,66	4	1	1	4	10	64	0
Salta	1459378	817	55,98	19	17	23	47	106	710	1
San Juan	797697	92	11,53	1	2	2	8	13	79	0
San Luis	520845	52	9,98	0	1	0	2	3	49	0
Santa Cruz	383827	53	13,81	2	1	2	7	12	41	0
Santa Fe	3589999	710	19,78	23	19	15	62	119	590	1
Sgo. del Estero	998093	81	8,12	1	0	3	6	10	71	0
Tierra del Fuego	181983	21	11,54	1	0	2	0	3	18	0
Tucumán	1734118	231	13,32	14	7	12	13	46	185	0
Sin Especificar	-	240	-	4	4	4	18	30	210	0

¹ Tasa por 100.000 habitantes.

Nota: La información presentada en el informe estadístico se obtuvo del procesamiento de los datos descargados del SNVS 2.0 del Sistema Integrado de Información Sanitaria Argentino (SISA) el **02 de enero de 2022**.

Fuente: Instituto Nacional de Enfermedades Respiratorias (INER) "Emilio Coni", con base en los datos de los Programas de Control de la Tuberculosis de las 24 Jurisdicciones del país. Ministerio de Salud, Argentina, enero de 2022.

Tabla 4: Avance de los resultados del tratamiento de la tuberculosis, todas las formas, por jurisdicción de notificación. República Argentina, 2020

Jurisdicción de Residencia	Total de casos	Número de casos según estado del tratamiento		Curado	Tratamiento completo	Pérdida de seguimiento	Fallecido	Fracaso	En tratamiento	Traslado	Casos con resultado del tratamiento ³	Porcentaje de evaluación
		No Informado ¹	Informado ²									
Argentina	10905	1771	8894	1046	4420	1207	727	16	1478	240	7416	68,01
Buenos Aires	4830	1354	3308	141	1643	471	169	7	877	168	2431	50,33
C. A. B. A.	2431	238	2148	441	886	317	144	5	355	45	1793	73,76
Catamarca	34	1	33	0	27	1	5	0	0	0	33	97,06
Chaco	324	39	285	65	99	17	18	1	85	0	200	61,73
Chubut	83	1	81	31	39	2	7	0	2	1	79	95,18
Córdoba	336	0	335	12	235	34	52	0	2	1	333	99,11
Corrientes	197	18	178	3	121	20	11	0	23	1	155	78,68
Entre Ríos	150	1	149	11	105	12	15	0	6	0	143	95,33
Formosa	218	25	190	17	96	70	7	0	0	3	190	87,16
Jujuy	259	11	247	71	116	6	40	0	14	1	233	89,96
La Pampa	40	0	39	12	23	2	2	0	0	1	39	97,50
La Rioja	7	1	6	0	3	0	1	0	2	0	4	57,14
Mendoza	89	1	85	12	59	2	12	0	0	3	85	95,51
Misiones	236	23	213	56	73	64	12	0	8	0	205	86,86
Neuquén	38	6	32	0	19	1	2	0	10	0	22	57,89
Río Negro	47	0	46	19	11	2	3	0	11	1	35	74,47
Salta	598	7	586	71	353	43	113	1	5	5	581	97,16
San Juan	34	1	32	0	10	4	10	0	8	1	24	70,59
San Luis	36	1	34	11	18	3	0	0	2	1	32	88,89
Santa Cruz	53	0	51	12	27	4	8	0	0	2	51	96,23
Santa Fe	554	2	549	14	380	76	52	1	26	3	523	94,40
Sgo. del Estero	75	1	72	1	41	7	8	1	14	2	58	77,33
Tierra del Fuego	12	5	7	0	6	0	1	0	0	0	7	58,33
Tucumán	216	35	181	46	28	48	31	0	28	0	153	70,83
Sin Especificar	8	0	7	0	2	1	4	0	0	1	7	-

¹Casos sin información sobre el estado del tratamiento: Se desconoce si continúan en tratamiento o tienen algún resultado de tratamiento. ²Casos con información sobre el estado del tratamiento: Es la suma de los casos en tratamiento y los casos con algún resultado de tratamiento (curado, tratamiento completo, pérdida de seguimiento, fallecido y fracaso). ³Casos con resultado del tratamiento: Es la suma de los casos con algún resultado de tratamiento (curado, tratamiento completo, pérdida de seguimiento, fallecido y fracaso).

Tabla 5: Avance de los resultados del tratamiento de la tuberculosis, todas las formas, por jurisdicción de residencia. República Argentina, 2020

Jurisdicción de Residencia	Total de casos	Número de casos según estado del tratamiento		Curado	Tratamiento completo	Pérdida de seguimiento	Fallecido	Fracaso	En tratamiento	Traslado	Casos con resultado del tratamiento ³	Porcentaje de evaluación
		No Informado ¹	Informado ²									
Argentina	10905	1771	8894	1046	4420	1207	727	16	1478	240	7416	68,01
Buenos Aires	5997	1551	4257	335	1953	560	241	11	1157	189	3100	51,69
C. A. B. A.	1205	28	1159	244	561	227	70	1	56	18	1103	91,54
Catamarca	35	1	34	0	27	1	5	0	1	0	33	94,29
Chaco	325	39	286	64	100	17	19	1	85	0	201	61,85
Chubut	82	2	79	31	37	2	7	0	2	1	77	93,90
Córdoba	331	0	330	11	235	33	51	0	0	1	330	99,70
Corrientes	199	19	179	3	119	21	11	0	25	1	154	77,39
Entre Ríos	157	1	155	12	105	15	17	0	6	1	149	94,90
Formosa	221	26	192	17	98	70	7	0	0	3	192	86,88
Jujuy	264	11	252	71	118	6	40	0	17	1	235	89,02
La Pampa	40	0	40	13	22	2	3	0	0	0	40	100,00
La Rioja	8	1	7	0	4	0	1	0	2	0	5	62,50
Mendoza	91	1	87	12	59	3	12	0	1	3	86	94,51
Misiones	237	25	212	55	75	60	12	0	10	0	202	85,23
Neuquén	40	6	33	0	19	1	2	0	11	1	22	55,00
Río Negro	47	0	45	19	10	2	3	0	11	2	34	72,34
Salta	596	7	584	71	350	42	113	1	7	5	577	96,81
San Juan	34	1	32	0	10	4	10	0	8	1	24	70,59
San Luis	38	1	35	12	18	3	0	0	2	2	33	86,84
Santa Cruz	54	0	52	13	27	4	8	0	0	2	52	96,30
Santa Fe	553	2	548	14	381	74	54	1	24	3	524	94,76
Sgo. del Estero	83	2	79	1	45	7	8	1	17	2	62	74,70
Tierra del Fuego	14	6	8	0	7	0	1	0	0	0	8	57,14
Tucumán	215	35	180	45	29	48	30	0	28	0	152	70,70
Sin Especificar	39	6	29	3	11	5	2	0	8	4	21	-

¹Casos sin información sobre el estado del tratamiento: Se desconoce si continúan en tratamiento o tienen algún resultado de tratamiento. ² Casos con información sobre el estado del tratamiento: Es la suma de los casos en tratamiento y los casos con algún resultado de tratamiento (curado, tratamiento completo, pérdida de seguimiento, fallecido y fracaso). ³ Casos con resultado del tratamiento: Es la suma de los casos con algún resultado de tratamiento (curado, tratamiento completo, pérdida de seguimiento, fallecido y fracaso).

Evaluación del tratamiento de los caso nuevos y recaídas, Argentina, 2020

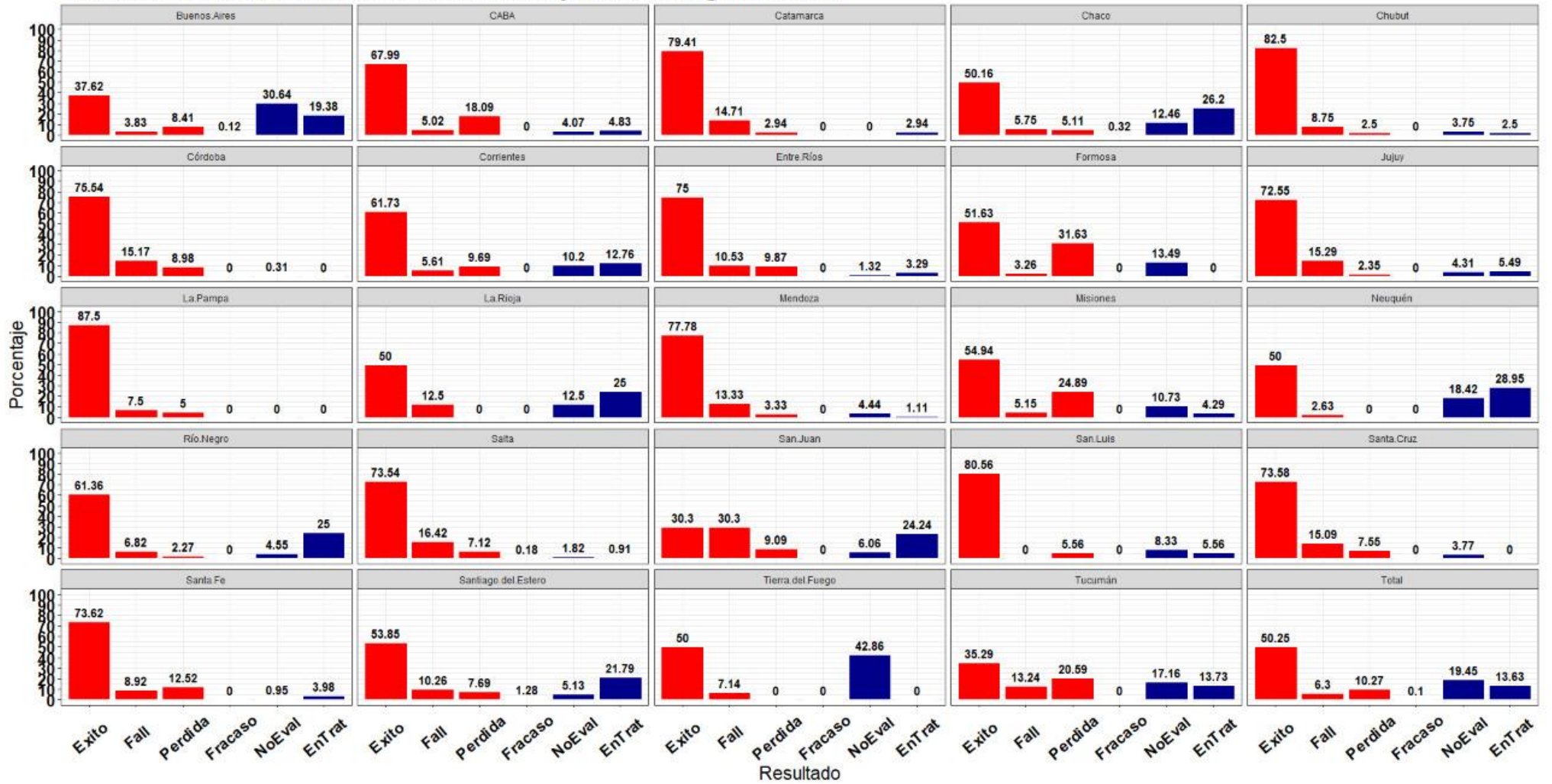

Evolución mensual del porcentaje de casos sin evaluación del tratamiento contra la TB por Provincia de Residencia, Argentina, 2020



Tabla 6: Avance de los resultados del tratamiento de la tuberculosis, todas las formas, por jurisdicción de notificación. República Argentina, 2021

Jurisdicción de Residencia	Total de casos	Número de casos según estado del tratamiento		Curado	Tratamiento completo	Pérdida de seguimiento	Fallecido	Fracaso	En tratamiento	Traslado	Casos con resultado del tratamiento ³	Porcentaje de evaluación
		No Informado ¹	Informado ²									
Argentina	12564	2372	9968	948	3837	853	739	21	3570	224	6398	50,92
Buenos Aires	5477	1751	3579	65	1431	390	169	6	1518	147	2061	37,63
C. A. B. A.	2837	372	2427	425	793	225	154	8	822	38	1605	56,57
Catamarca	25	0	24	0	16	1	5	2	0	1	24	96,00
Chaco	434	46	386	42	72	10	44	1	217	2	169	38,94
Chubut	104	7	95	9	63	0	16	1	6	2	89	85,58
Córdoba	410	0	404	33	262	37	47	0	25	6	379	92,44
Corrientes	247	25	222	0	2	0	4	0	216	0	6	2,43
Entre Ríos	163	3	158	19	59	13	14	0	53	2	105	64,42
Formosa	187	1	185	20	132	16	15	0	2	1	183	97,86
Jujuy	328	21	301	81	132	1	39	0	48	6	253	77,13
La Pampa	32	0	30	13	9	2	2	0	4	2	26	81,25
La Rioja	33	19	14	0	0	0	1	0	13	0	1	3,03
Mendoza	135	9	121	13	83	2	14	0	9	5	112	82,96
Misiones	253	60	192	34	33	22	11	0	92	1	100	39,53
Neuquén	27	0	27	0	18	0	3	0	6	0	21	77,78
Río Negro	91	1	90	10	37	2	16	1	24	0	66	72,53
Salta	723	5	715	112	330	46	100	1	126	3	589	81,47
San Juan	64	4	60	0	0	0	10	0	50	0	10	15,63
San Luis	34	3	31	9	11	1	3	0	7	0	24	70,59
Santa Cruz	42	0	41	20	13	2	5	0	1	1	40	95,24
Santa Fe	591	15	572	5	214	37	40	0	276	4	296	50,08
Sgo. del Estero	86	1	84	4	55	8	11	0	6	1	78	90,70
Tierra del Fuego	19	0	17	2	13	0	1	0	1	2	16	84,21
Tucumán	222	29	193	32	59	38	15	1	48	0	145	65,32

¹Casos sin información sobre el estado del tratamiento: Se desconoce si continúan en tratamiento o tienen algún resultado de tratamiento. ² Casos con información sobre el estado del tratamiento: Es la suma de los casos en tratamiento y los casos con algún resultado de tratamiento (curado, tratamiento completo, pérdida de seguimiento, fallecido y fracaso). ³ Casos con resultado del tratamiento: Es la suma de los casos con algún resultado de tratamiento (curado, tratamiento completo, pérdida de seguimiento, fallecido y fracaso).

Tabla 7: Avance de los resultados del tratamiento de la tuberculosis, todas las formas, por jurisdicción de residencia. República Argentina, 2021

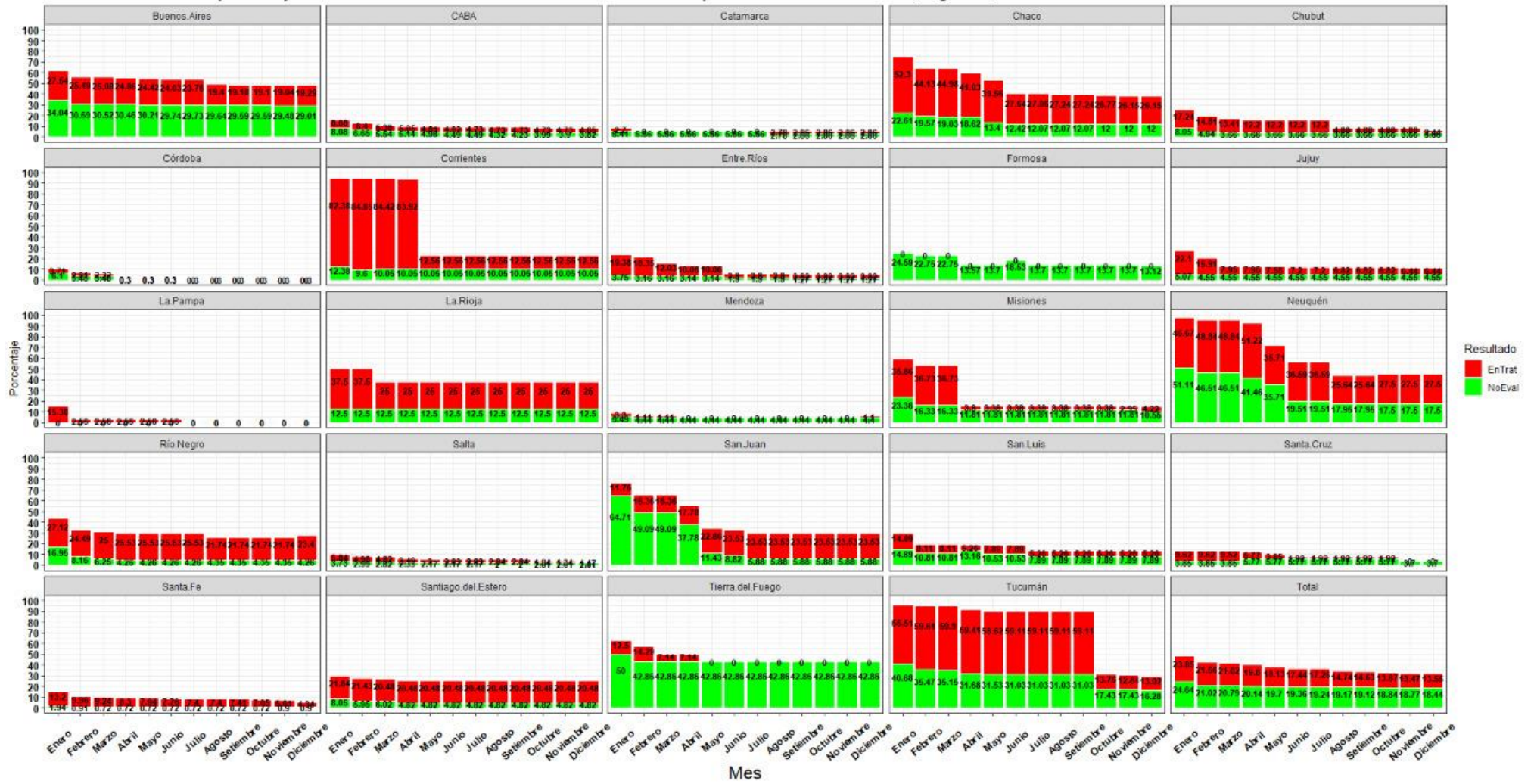
Jurisdicción de Residencia	Total de casos	Número de casos según estado del tratamiento		Curado	Tratamiento completo	Pérdida de seguimiento	Fallecido	Fracaso	En tratamiento	Traslado	Casos con resultado del tratamiento ³	Porcentaje de evaluación
		No Informado ¹	Informado ²									
Argentina	12564	2372	9968	948	3837	853	739	21	3570	224	6398	50,92
Buenos Aires	7018	2024	4832	307	1760	458	222	12	2073	162	2759	39,31
C. A. B. A.	1226	72	1133	181	438	157	95	3	259	21	874	71,29
Catamarca	26	0	25	0	16	1	5	2	1	1	24	92,31
Chaco	451	48	397	42	73	10	44	1	227	6	170	37,69
Chubut	105	8	95	9	60	1	17	1	7	2	88	83,81
Córdoba	405	0	399	32	261	35	46	0	25	6	374	92,35
Corrientes	247	26	221	2	5	0	4	0	210	0	11	4,45
Entre Ríos	167	5	161	19	58	13	15	0	56	1	105	62,87
Formosa	198	2	195	20	140	16	16	0	3	1	192	96,97
Jujuy	329	22	302	81	131	1	39	0	50	5	252	76,60
La Pampa	33	0	32	14	9	2	3	0	4	1	28	84,85
La Rioja	32	20	12	0	0	0	1	0	11	0	1	3,13
Mendoza	134	10	119	13	80	2	14	0	10	5	109	81,34
Misiones	253	59	193	32	34	22	11	0	94	1	99	39,13
Neuquén	28	0	28	0	18	0	4	0	6	0	22	78,57
Río Negro	93	1	92	10	41	1	16	0	24	0	68	73,12
Salta	718	5	710	114	324	46	98	1	127	3	583	81,20
San Juan	67	5	61	0	0	0	10	0	51	1	10	14,93
San Luis	35	3	32	9	11	2	3	0	7	0	25	71,43
Santa Cruz	43	0	42	20	14	2	5	0	1	1	41	95,35
Santa Fe	570	17	553	6	214	34	39	0	260	0	293	51,40
Sgo. del Estero	91	1	89	4	57	9	13	0	6	1	83	91,21
Tierra del Fuego	19	0	17	2	13	0	1	0	1	2	16	84,21
Tucumán	219	28	190	29	59	38	16	1	47	1	143	65,30
Sin Especificar	57	16	38	2	21	3	2	0	10	3	28	-

¹Casos sin información sobre el estado del tratamiento: Se desconoce si continúan en tratamiento o tienen algún resultado de tratamiento. ² Casos con información sobre el estado del tratamiento: Es la suma de los casos en tratamiento y los casos con algún resultado de tratamiento (curado, tratamiento completo, pérdida de seguimiento, fallecido y fracaso). ³ Casos con resultado del tratamiento: Es la suma de los casos con algún resultado de tratamiento (curado, tratamiento completo, pérdida de seguimiento, fallecido y fracaso).

Evaluación del tratamiento de la TB por Provincia de Residencia, Argentina, 2021

