

Guía para votar

Apoyo visual para votar paso a paso



Agencia
Nacional de
Discapacidad

PASO 1: Me acerco a la mesa donde me toca votar.

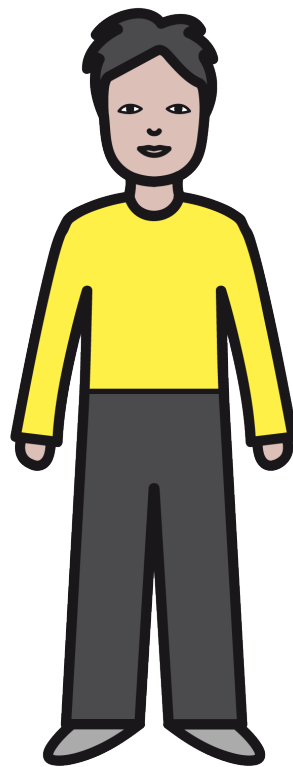

ME ACERCO

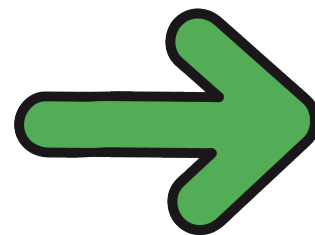

A LA MESA

No digo a quién voy a votar porque el voto es secreto.



NO DIGO



A QUIÉN VOY A VOTAR

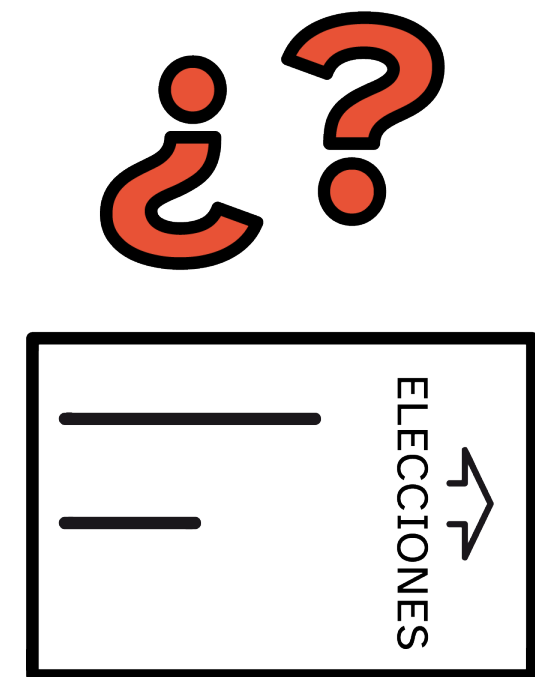

**PORQUE EL VOTO ES
SECRETO**

PASO 2: Le doy mi DNI
a la presidenta o presidente de mesa.

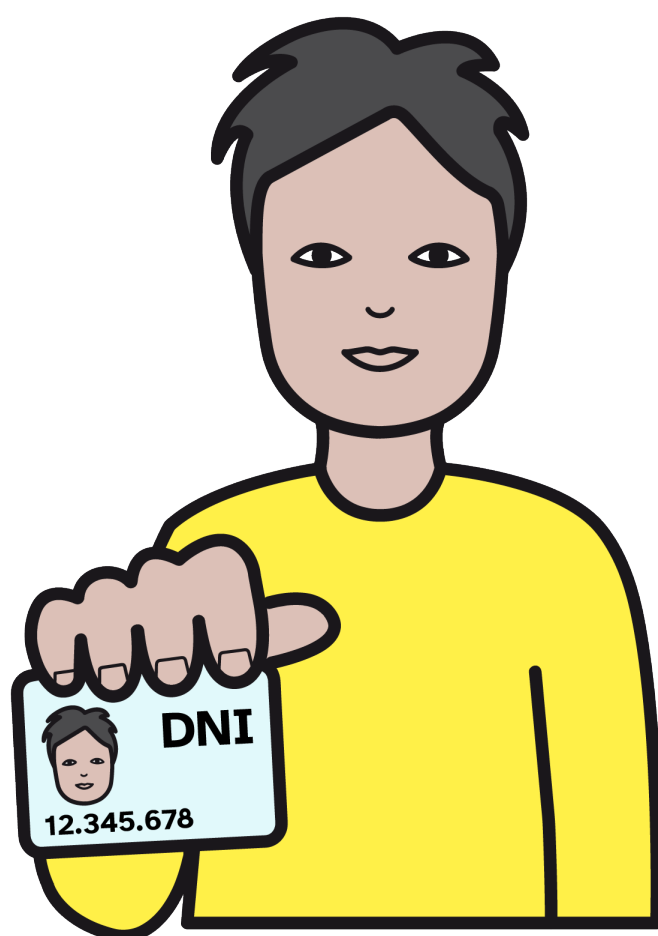

LE DOY MI DNI

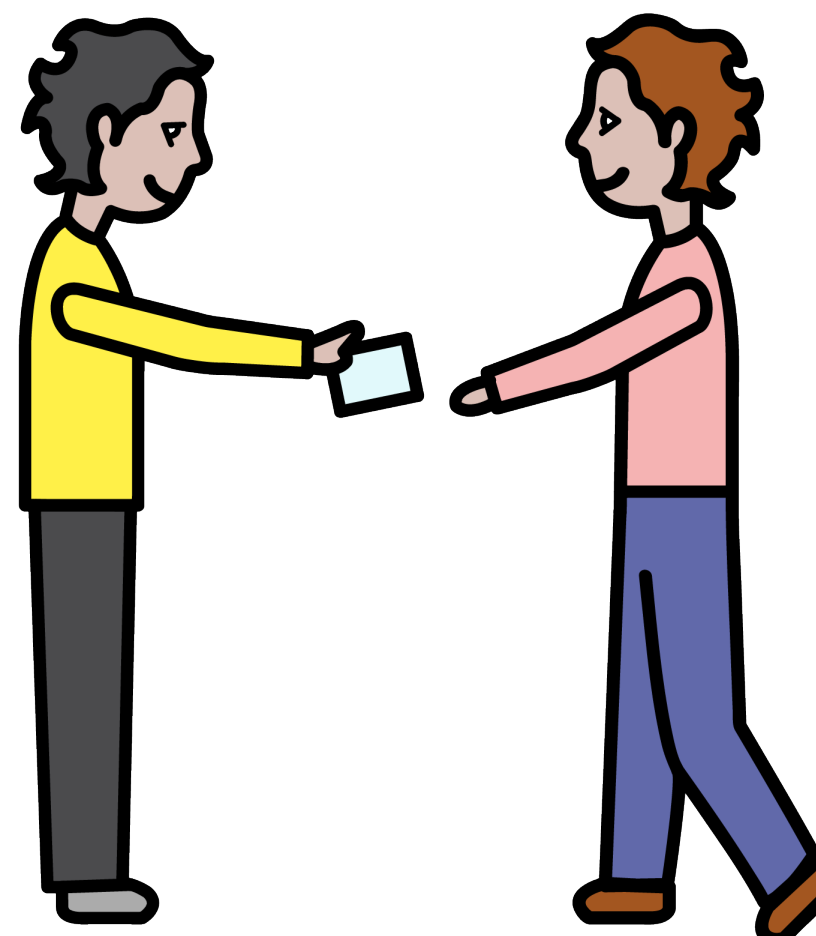

**A LA PRESIDENTA O
PRESIDENTE DE MESA**

PASO 3: La presidenta o presidente de mesa me da un sobre vacío.

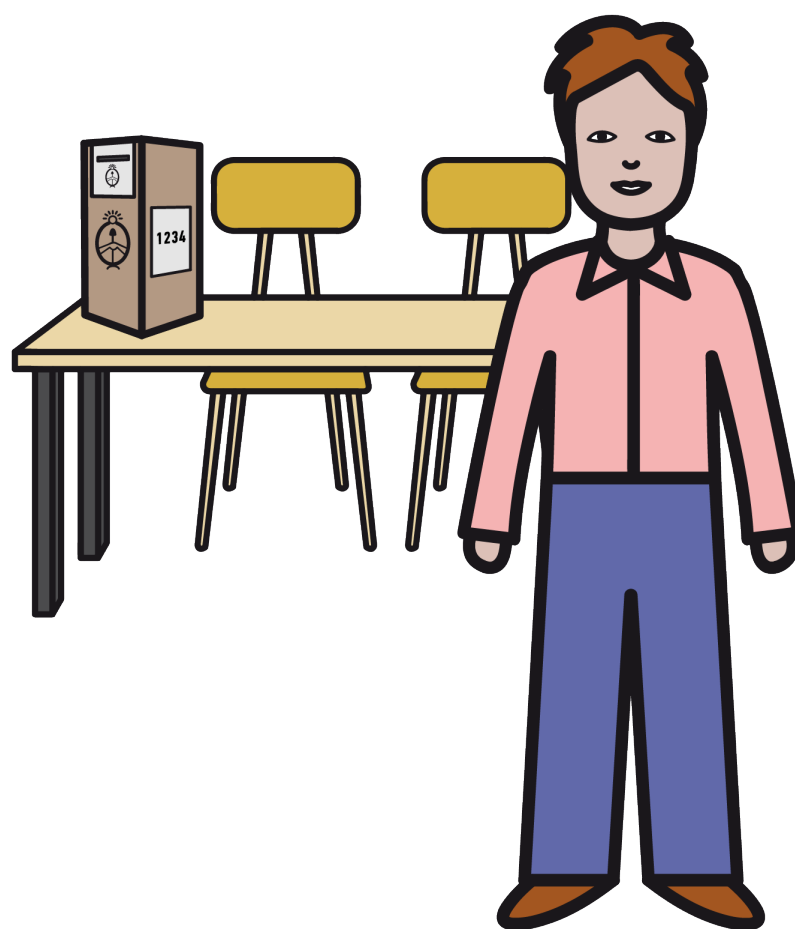

**LA PRESIDENTA O
PRESIDENTE DE MESA**

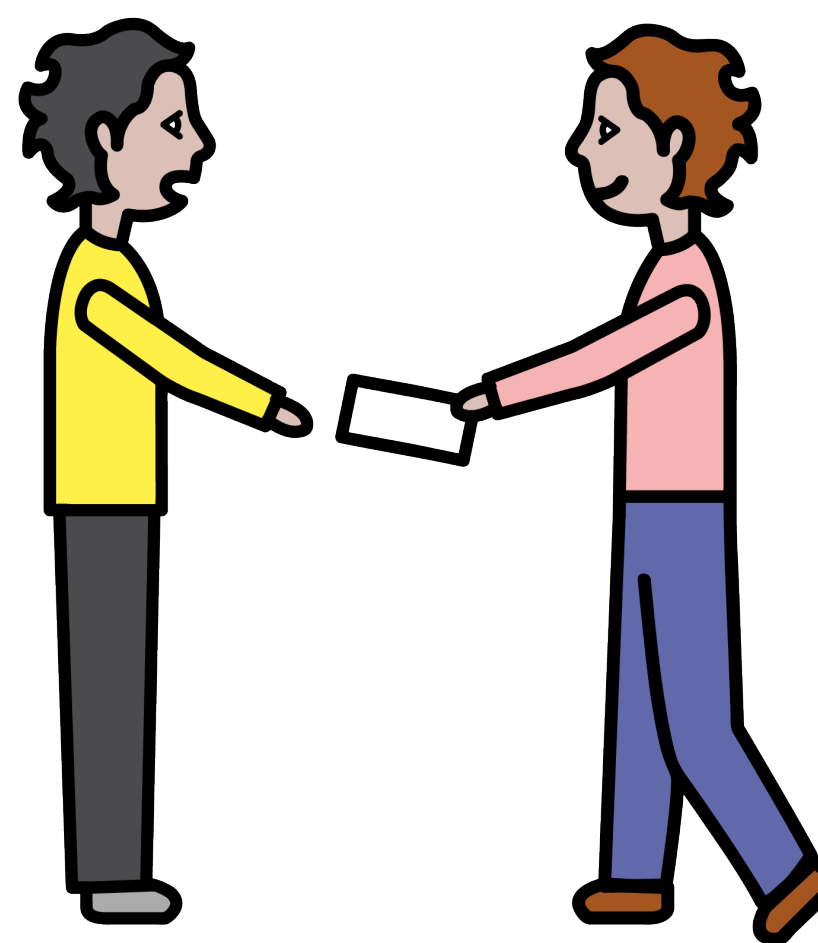

ME DA UN SOBRE VACÍO

PASO 4: Entro en el cuarto oscuro.



ENTRO

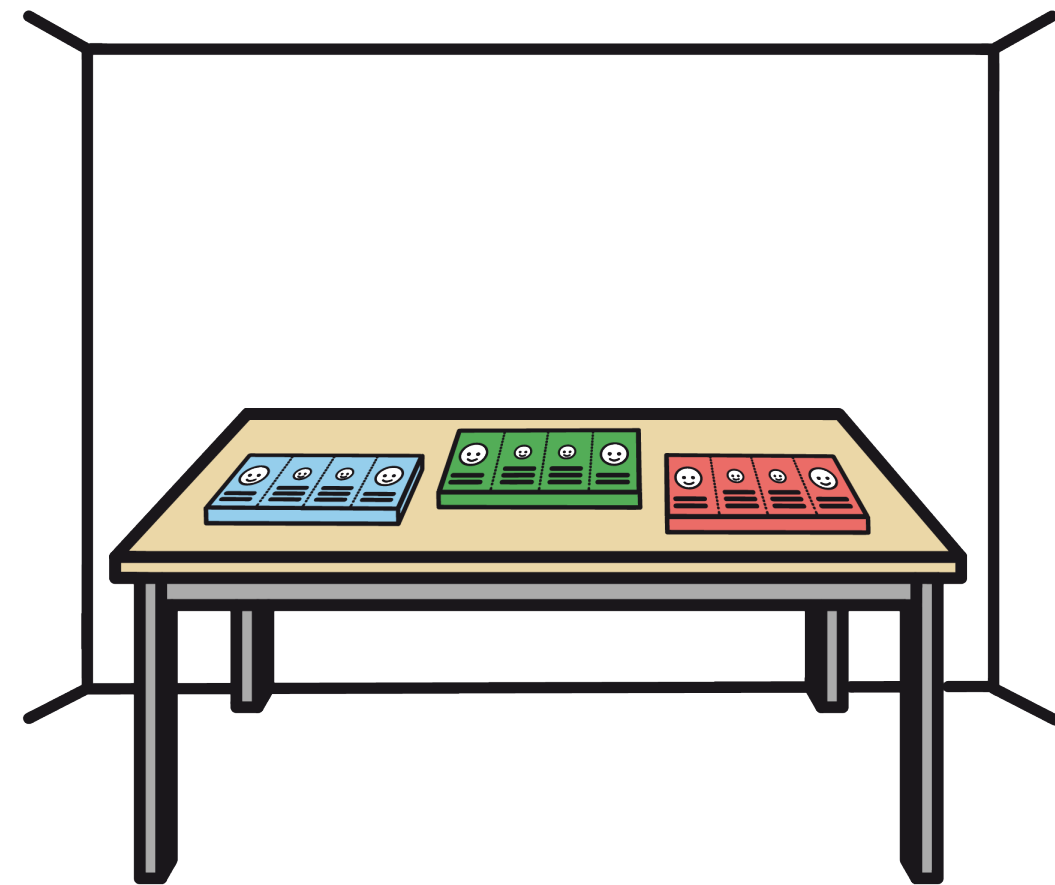

EN EL CUARTO OSCURO

El cuarto oscuro es un lugar iluminado

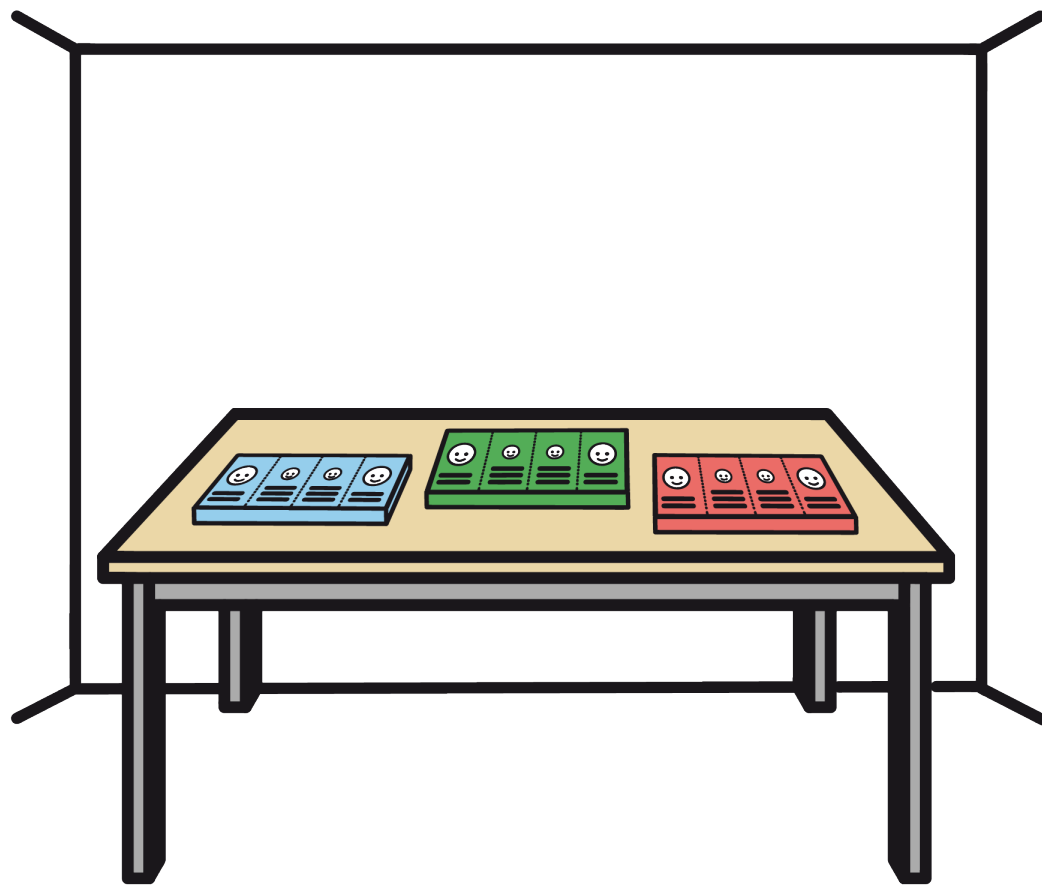

EL CUARTO OSCURO

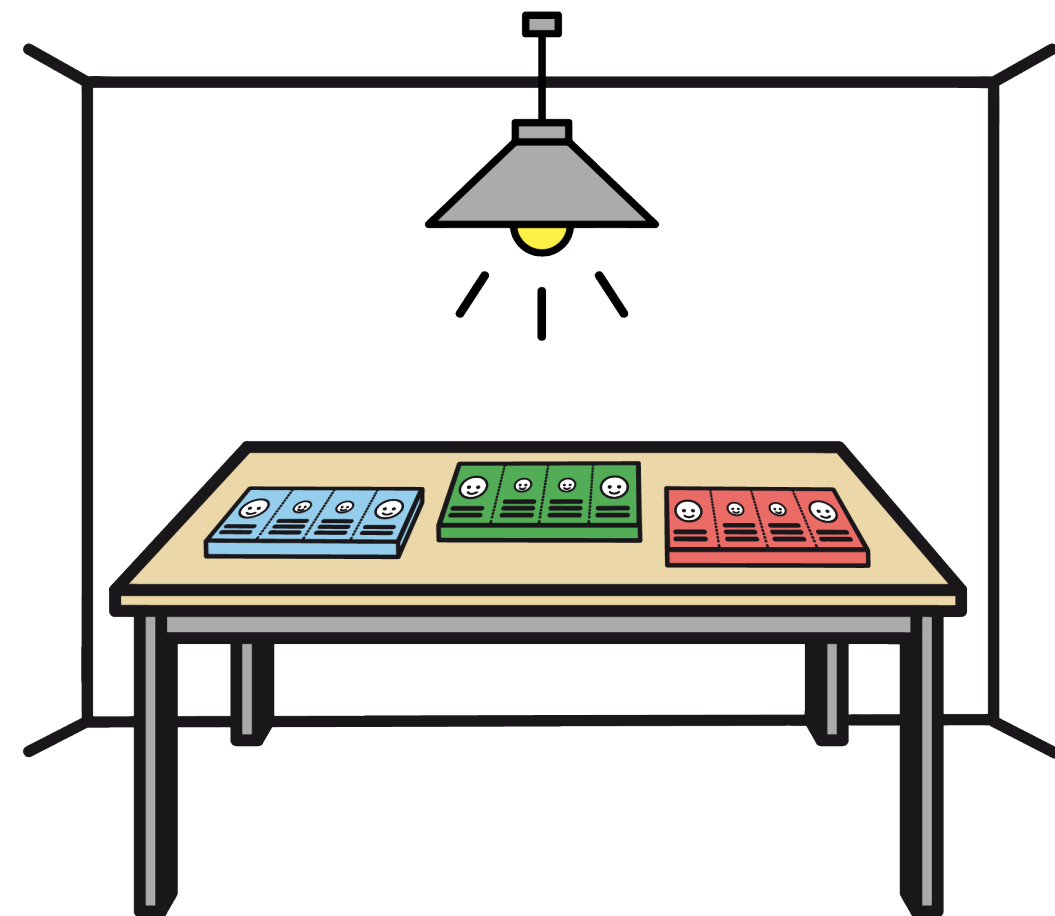

ES UN LUGAR ILUMINADO

donde están las boletas de todos los partidos políticos.

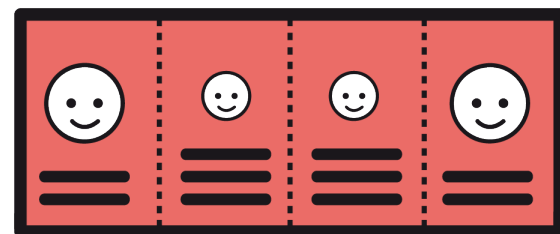
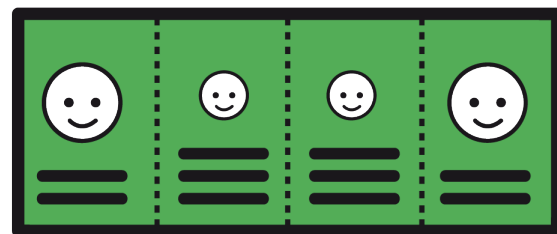
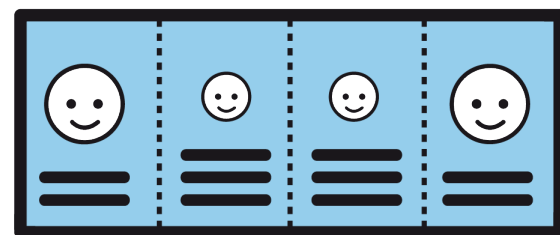

DONDE ESTÁN LAS BOLETAS

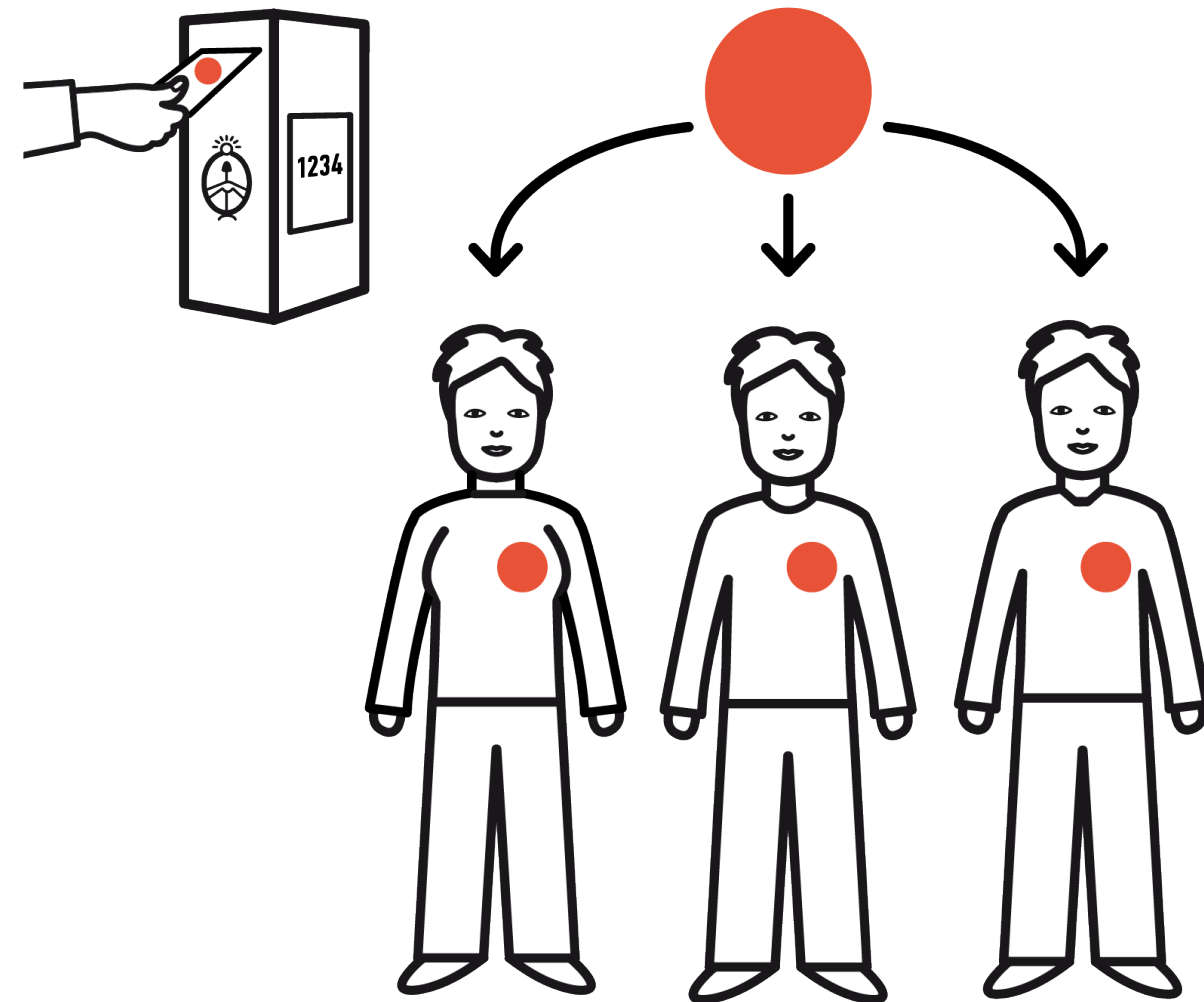

DE TODOS LOS PARTIDOS POLÍTICOS

PASO 5: Elijo una boleta, la guardo en el sobre y cierro el sobre.

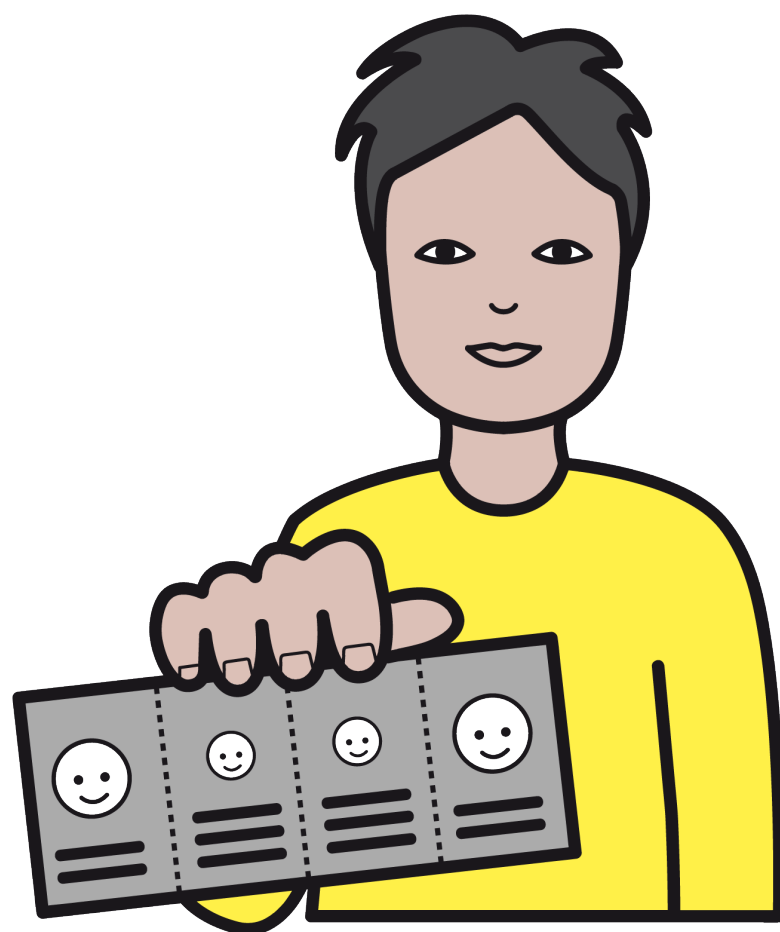

ELIJO UNA BOLETA

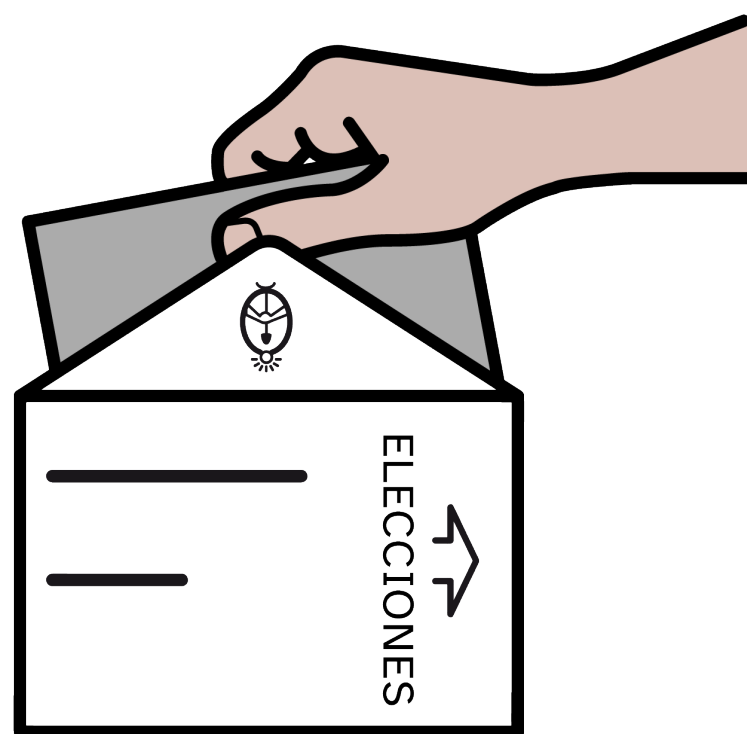

LA GUARDO EN EL SOBRE

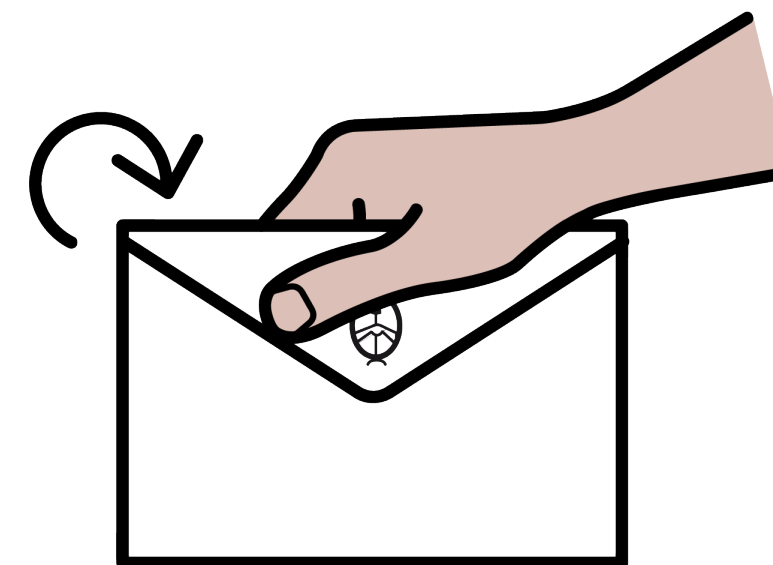

CIERRO EL SOBRE

PASO 6: Salgo del cuarto oscuro y pongo el sobre dentro de la urna.

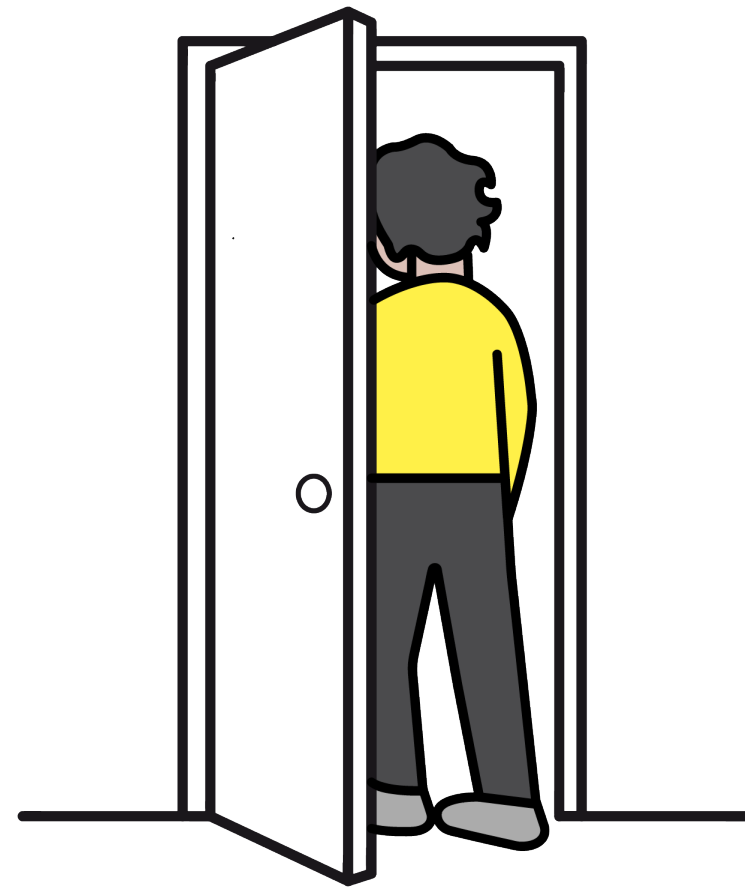

SALGO DEL CUARTO OSCURO



PONGO EL SOBRE EN LA URNA

PASO 7: Firmo el padrón electoral.

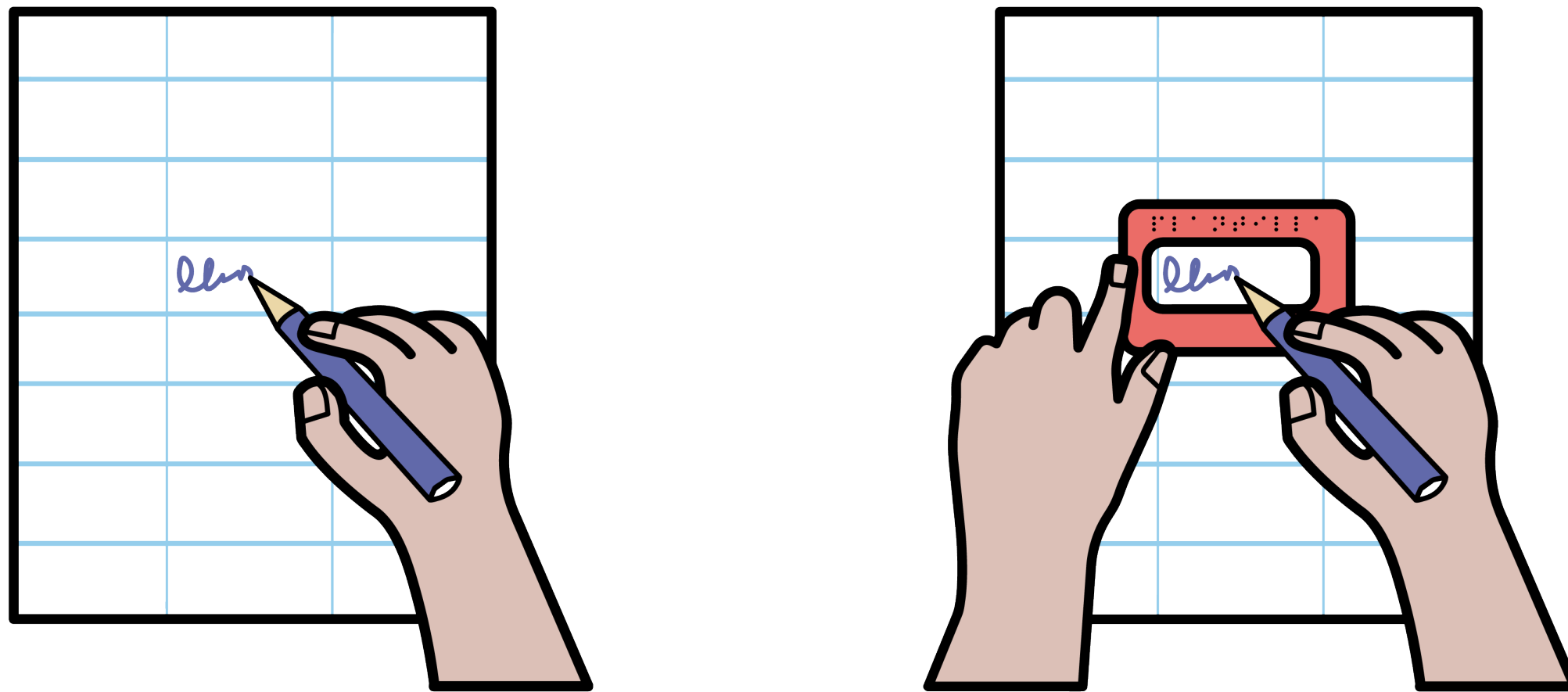

FIRMO EL PADRÓN ELECTORAL

PASO 8: La presidenta o presidente de mesa me devuelve mi DNI y me da la constancia de voto.



ME DEVUELVE EL DNI

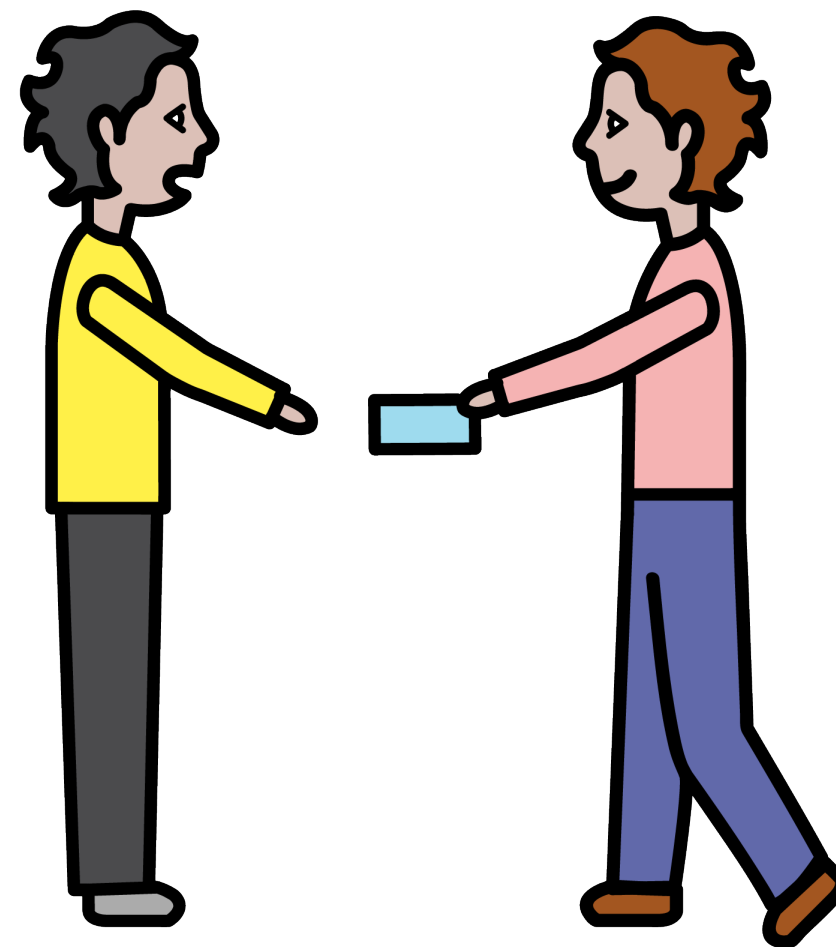

ME DA LA CONSTANCIA DE VOTO

La constancia de voto es un papel que asegura que ya voté.



LA CONSTANCIA DE VOTO



ASEGURA QUE YA VOTÉ

Para recordar.

El voto es secreto.

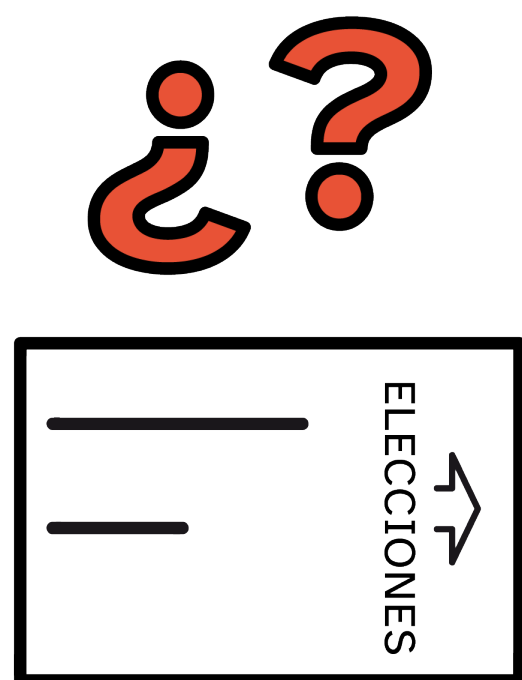

EL VOTO



ES SECRETO

Puedo pedir ayuda para votar

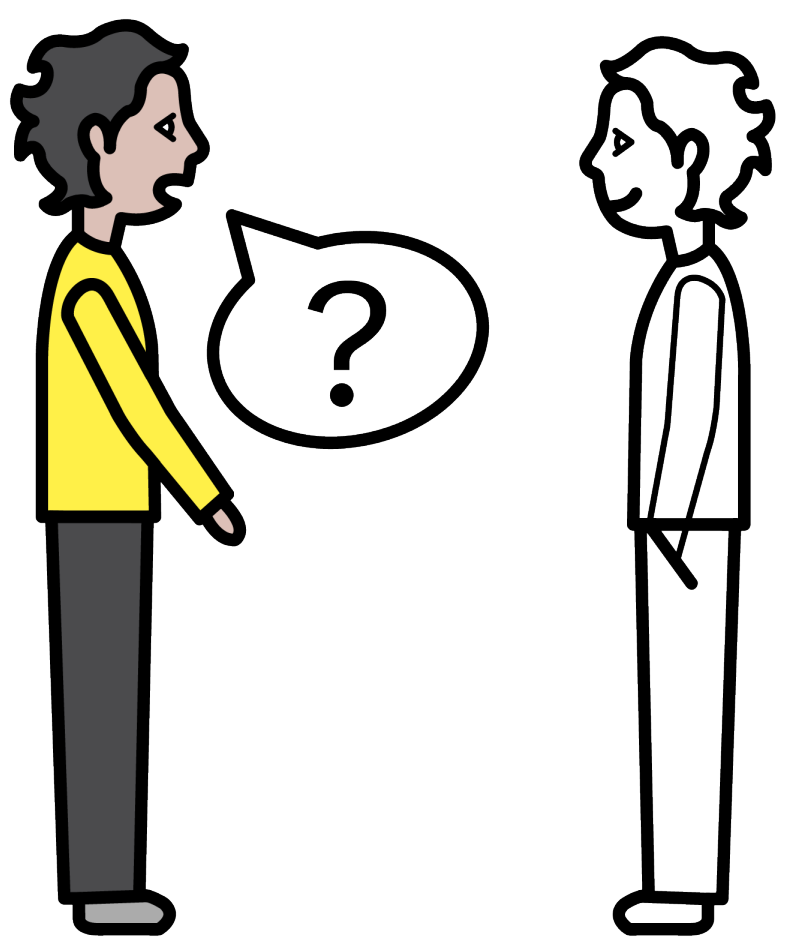

PUEDO PEDIR AYUDA

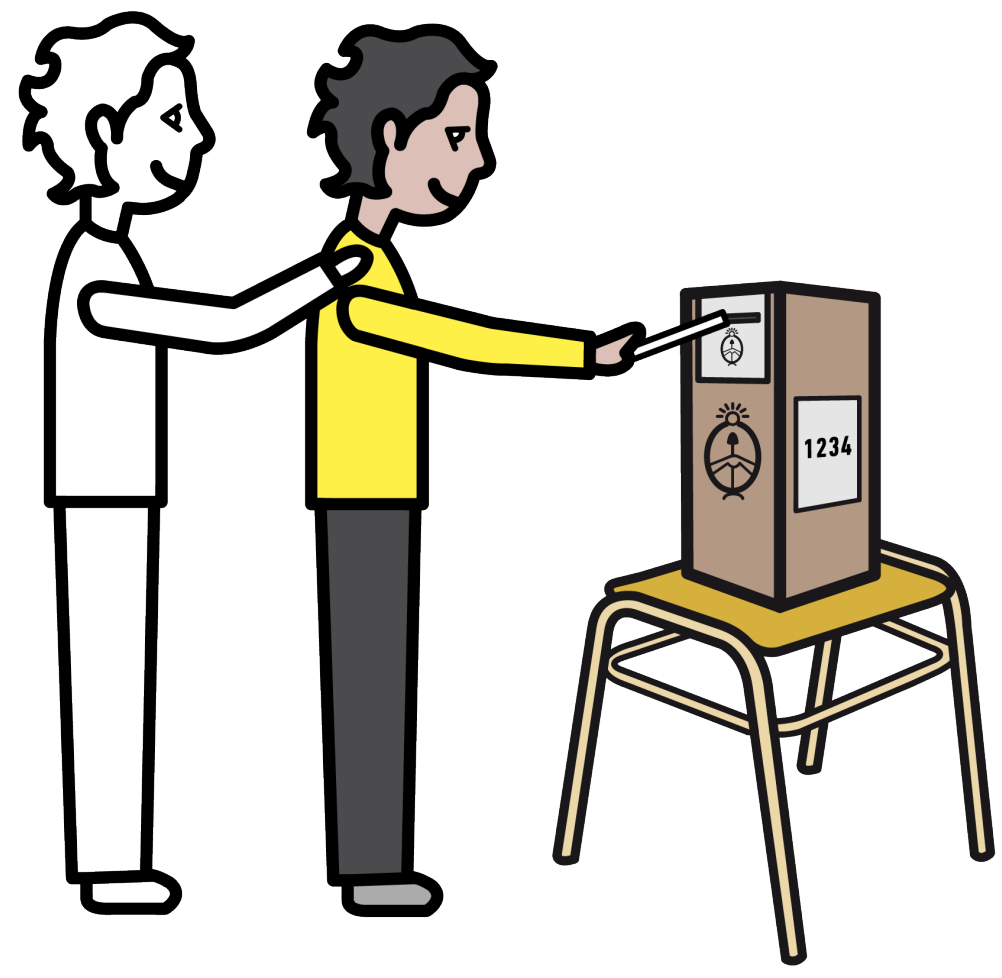

PARA VOTAR

a alguien de mi confianza
o a la presidenta o presidente de mesa

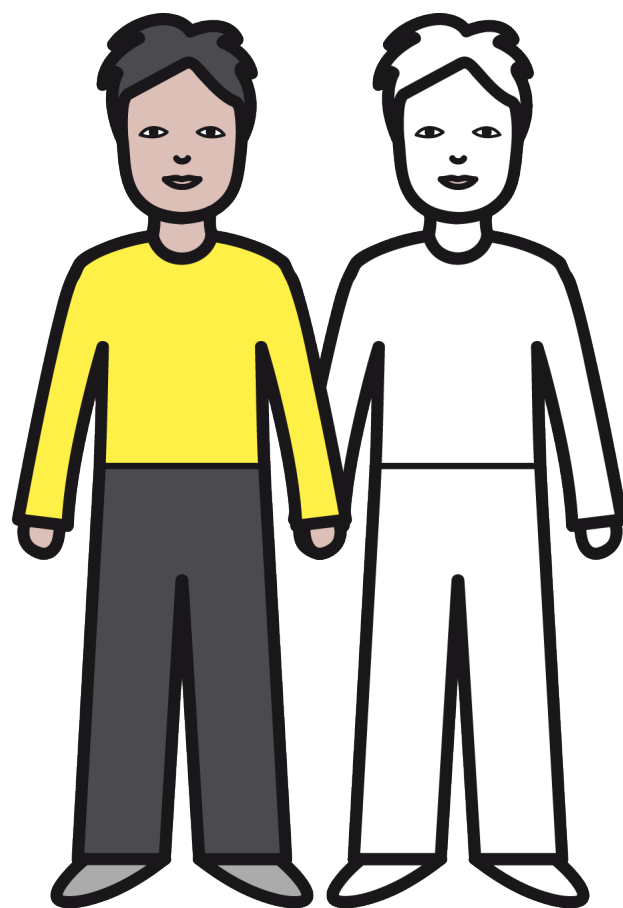

ALGUIEN DE MI CONFIANZA

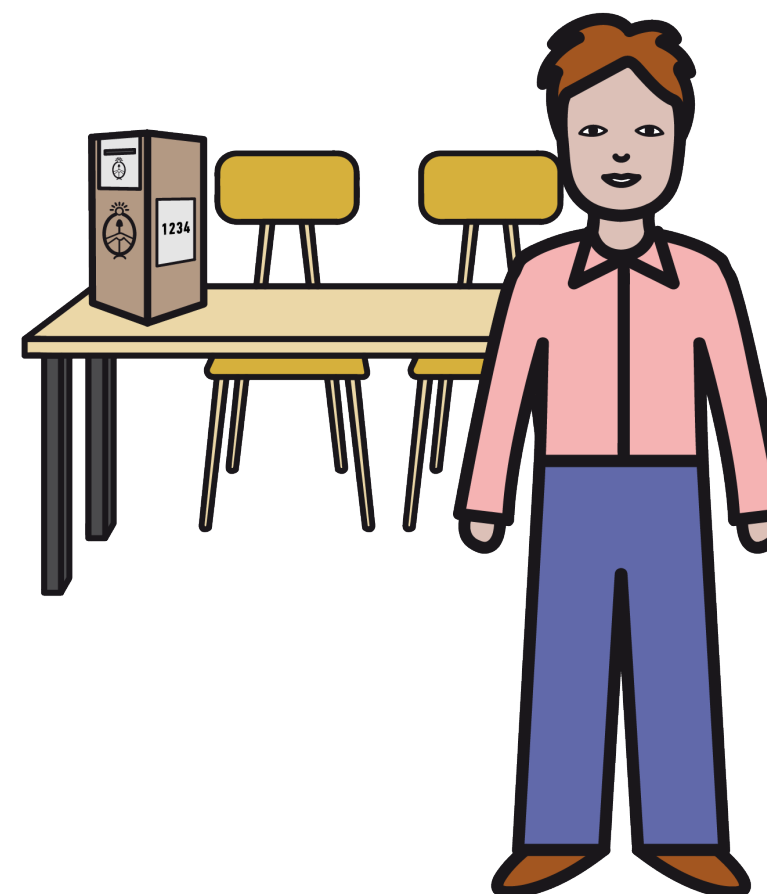

**A LA PRESIDENTA O
PRESIDENTE DE MESA**

Si tenés consultas sobre las elecciones
podés comunicarte con la
Agencia Nacional de Discapacidad (ANDIS)
Servicio de atención a la comunidad,
hacer clic [aquí](#)

Más información en
argentina.gob.ar/andis/accion-nacional-por-el-voto-accesible



Argentina unida



**Agencia
Nacional de
Discapacidad**