



# PARQUE NACIONAL EL PALMAR

## SENDEROS Y SERVICIOS



**El Parque Nacional es un lugar apropiado para tomar contacto con la biodiversidad de la región. Se recomienda el uso de binoculares para observar con mayor detalle las aves y prestar atención al suelo donde se encuentran los rastros de mamíferos y otros animales esquivos. El lugar es muy adecuado para obtener fotografías de flores, insectos coloridos y animales grandes como el carpíncho.**

## MIRADORES Y SENDEROS

**Circuitos vehiculares:** el camino principal tiene una extensión de 12 kilómetros que conecta el sector administrativo (ingreso) con el área de servicios.

**Paseos:** La Glorieta, Arroyo El Palmar y Arroyo Los Loros son recorridos de 6 kilómetros que parten desde el camino principal y terminan en los miradores naturales.

**Miradores naturales panorámicos:** Lugares estratégicos para apreciar el paisaje ondulado donde se perciben en todo su esplendor los palmares, bajos inundables y selva ribereña. Sobre las barrancas se pueden tener una buena vista del río Uruguay y de la costa del país vecino.

**Áreas históricas:** "Sitio Histórico Calera del Palmar (Siglo XVIII)" Y "Casco de la Estancia (Siglo XIX). Son sitios que permiten vivenciar el patrimonio cultural del área protegida.

**Observatorios de aves:** "Del Pastizal" y "Del Monte". En ellos se pueden apreciar algunas de las 240 especies registradas para el Parque.

## ATENCIÓN AL VISITANTE

**Centro de Informes "Tierra de Palmares":** en el acceso al área y sobre la autovía nacional 14. Brinda información turística sobre el Parque y las localidades que integra la región.

**Centro de Visitantes:** en el área de servicios se encuentra un espacio con muestra interpretativa de los ambientes naturales.

**Establecimientos educativos:** el equipo de Educación Ambiental del parque brinda asistencia y asesoramiento a grupos escolares para la visita al área protegida.

## MAPA DEL PARQUE

DESCARGA EL MAPA

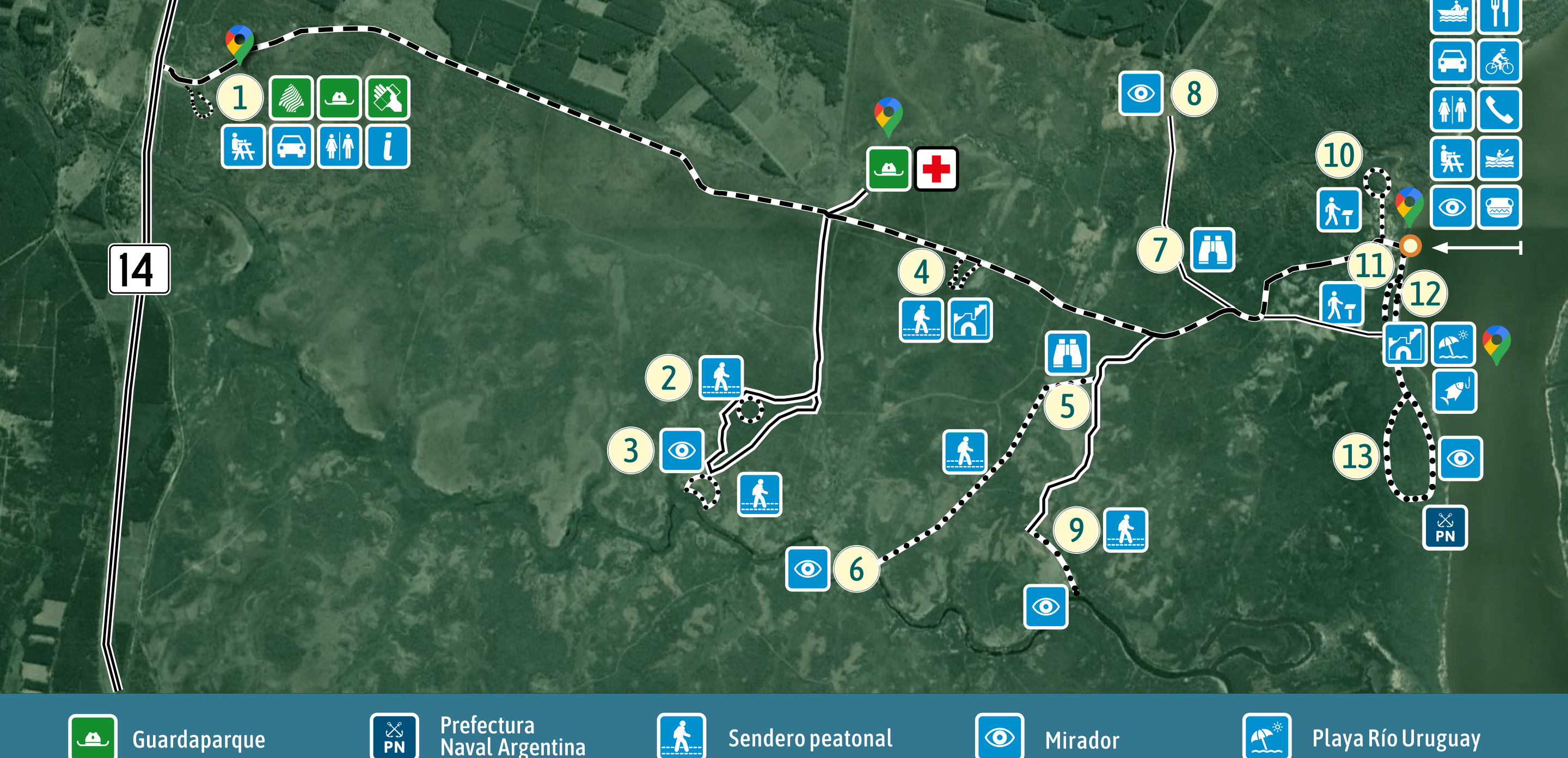

## ÁREAS DE USO PÚBLICO Y SENDEROS PEATONALES

- Sendero La Portada:** 600 metros, de dificultad baja. Recorrido interpretativo del ambiente palmar-pastizal. Cuenta con un mirador hacia un bajo inundable.
- Sendero Yatay:** 500 metros. Camino al mirador La Glorieta. Atraviesa un bosque denso de palmeras con ejemplares de monte y selva.
- Sendero La Glorieta:** 900 metros. Desde el mirador parte una senda hasta el arroyo El Palmar, que luego conduce por la selva ribereña hasta una pequeña cascada. El circuito continúa por el borde del arroyo, a través de pastizales y palmares.
- Sendero Tres Cruces:** 500 metros. Desde el camino principal parte el paseo que cuenta una historia transcurrida entre unitarios y federales.
- Observatorio de aves "Del Pastizal".**
- Sendero El Pastizal:** 4200 metros. Inicia en la zona del mirador del arroyo El Palmar. Recorre el palmar pastizal, llegando a la costa del arroyo.
- Observatorio de aves "Del Monte".**
- Mirador del arroyo Los Loros.**
- Sendero arroyo El Palmar:** 350 metros. Parte desde el mirador y finaliza en la costa del arroyo, pasando por un área despejada donde se puede apreciar el paisaje.
- Sendero El Mollar:** 1400 metros. Se encuentra junto al camping. Muestra la invasión de especies vegetales exóticas y las tareas de manejo para conservar los ambientes naturales.
- Sendero Casco de Estancia:** 400 metros. Inicia desde el Centro de Visitantes, se puede conocer edificios, jardines y la vida en la época de la estancia.
- Sendero La Calera del Palmar:** 1000 metros. Sale de la intendencia y conduce al sitio histórico por la selva en galería. Además, en este espacio se encuentra la playa sobre el río Uruguay.
- Sendero de la Selva:** 3500 metros. Inicia en la zona de la playa, recorre la selva ribereña con miradores naturales al río Uruguay.

## SERVICIOS

**Restaurante / confitería**  
Amplia oferta gastronómica.  
Señal de Wi-Fi  
**Tel: (03447) 493031**

**Camping / proveeduría**  
Alquiler de parcelas para uso diurno y camping organizado (conexión eléctrica, sanitarios, parrilleros, bancos y mesas).  
**Tel: (03447) 423378**

**Capybara Aventura**  
Excursiones guiadas en bicicletas, canoas y paseos en lancha por el río Uruguay.  
**Tel: (03447) 15439324 / 15445170**

**Feria artesanal**  
Exposición y venta de recuerdos del área.

**Playa de uso recreativo sobre la costa del río Uruguay. Guías de turismo**

**Empresas de viajes y turismo / Transporte**

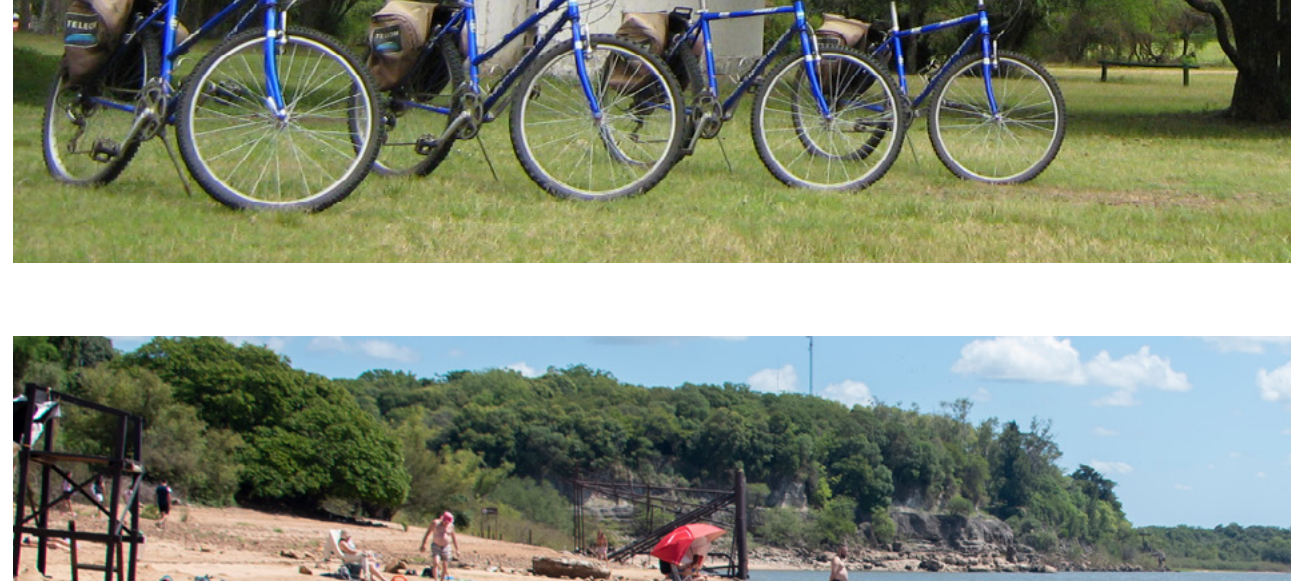

## HORARIOS DEL PARQUE

Temporada verano: de 7 h a 19 h  
Temporada invierno: de 8 h a 18 h



Podés comprar tu ticket de acceso aquí.

**Parque Nacional El Palmar**  
(3287) Ubajay - Entre Ríos  
Tel: (03447) 493-053/049

parquenacionalelpalmaroficial  
 parquenacionalelpalmaroficial

**Administración de Parques Nacionales**  
Casa Central - Avenida Rivadavia 1475 (1033)  
Buenos Aires, Argentina  
Tel: (011) 3985-3800

**Servicio de información al visitante**  
[informes@apn.gob.ar](mailto:informes@apn.gob.ar)  
[www.argentina.gob.ar/parquesnacionales](http://www.argentina.gob.ar/parquesnacionales)

