

PROYECTO GEF ARG 19/G24

“INCORPORACIÓN DE LA CONSERVACIÓN DE LA BIODIVERSIDAD Y EL MANEJO SOSTENIBLE DE LAS TIERRAS (MST) EN LA PLANIFICACIÓN DEL DESARROLLO OPERACIONALIZAR EL ORDENAMIENTO AMBIENTAL DEL TERRITORIO (OAT) EN LA ARGENTINA “

SOLICITUD DE COTIZACIÓN N° 27/2022

“Adquisición de 3 Módulos Contenedores”

CIRCULAR ACLARATORIA POR CONSULTA N° 01

Consulta N° 1. Existe anticipo financiero? En caso de que existiese, hasta que porcentaje?

Respuesta 1: De acuerdo a lo previsto en la cláusula 35 Forma de Pago de la SECCIÓN 2: INSTRUCCIONES Y DATOS DE LA SOLICITUD DE COTIZACIÓN, está previsto el pago de un adelanto del 20% una vez que firmada la orden de compra.

Consulta N° 2. Disponen de presupuesto oficial?

Respuesta 2: En este tipo de procesos no existe un presupuesto oficial

Consulta N° 3. Las propuestas se envían por correo electrónico. En qué formato? Se abren mediante una conferencia abierta

Respuesta 3: Las ofertas se envían por mail en formato PDF, en caso de que sea un archivo muy pesado se puede enviar comprimido.

La apertura de ofertas no se realiza de manera pública, pero sí se envía a los oferentes y se publica en Licitaciones Especiales de la página del MAyDS.

Consulta N° 4. Podrán enviar planos de cada uno de los contenedores con sus instalaciones?

Respuesta 4: Se adjuntan los planos del contenedor.

M20' - Instalación Sanitaria

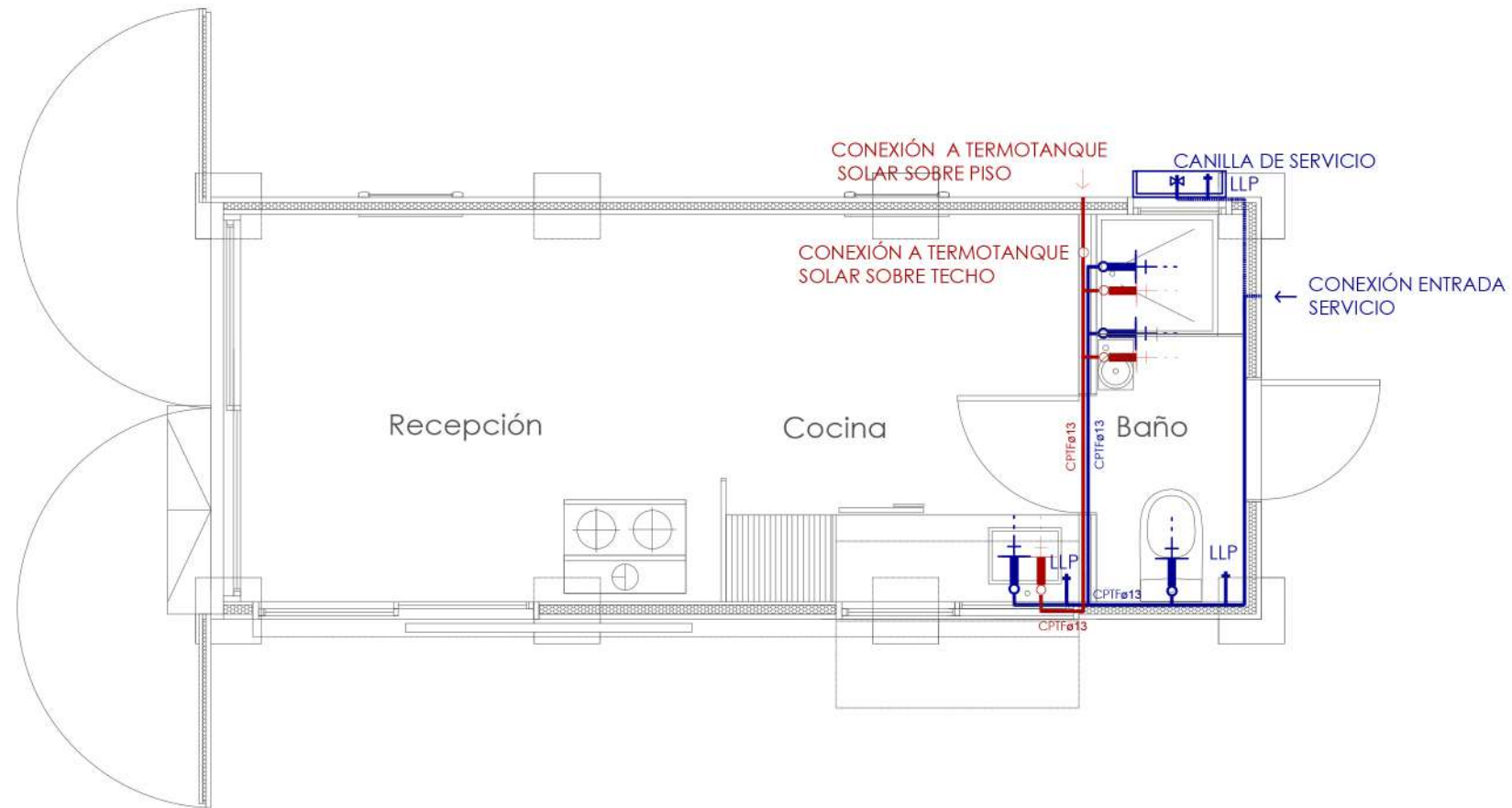

REFERENCIA INSTALACIÓN SANITARIA

| | | | |
|--|-----------------------|--|---------------------|
| | CAÑERÍA AGUA CALIENTE | | CANILLA DE SERVICIO |
| | CAÑERÍA AGUA FRÍA | | LLAVE DE PASO |
| | CANILLA AGUA CALIENTE | | SUBIDA AGUA FRÍA |
| | CANILLA AGUA FRÍA | | BAJADA AGUA FRÍA |
| | CANILLA DE SERVICIO | | |

M20 ' - Planta Base

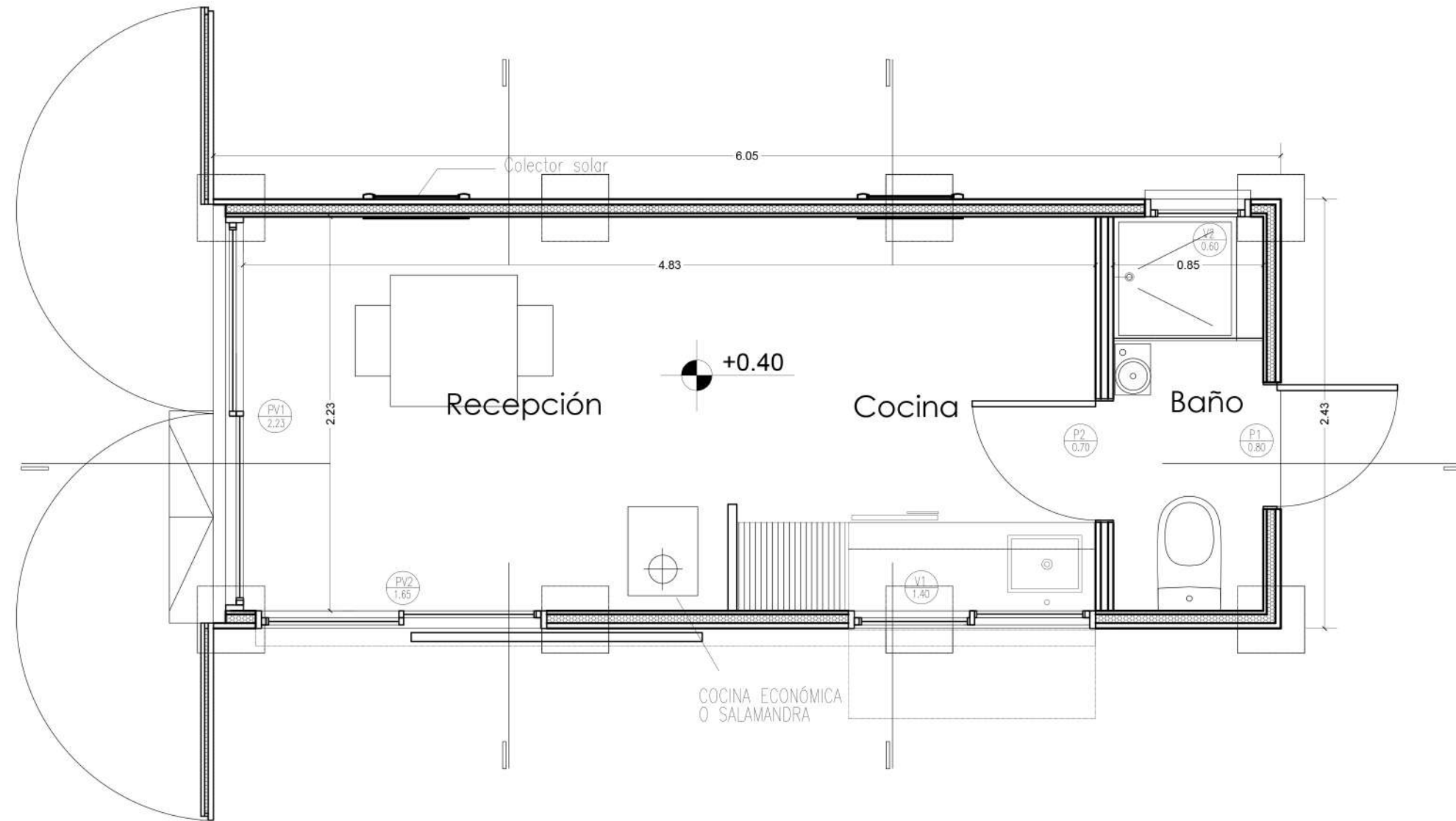

M20 ' - Planta Base

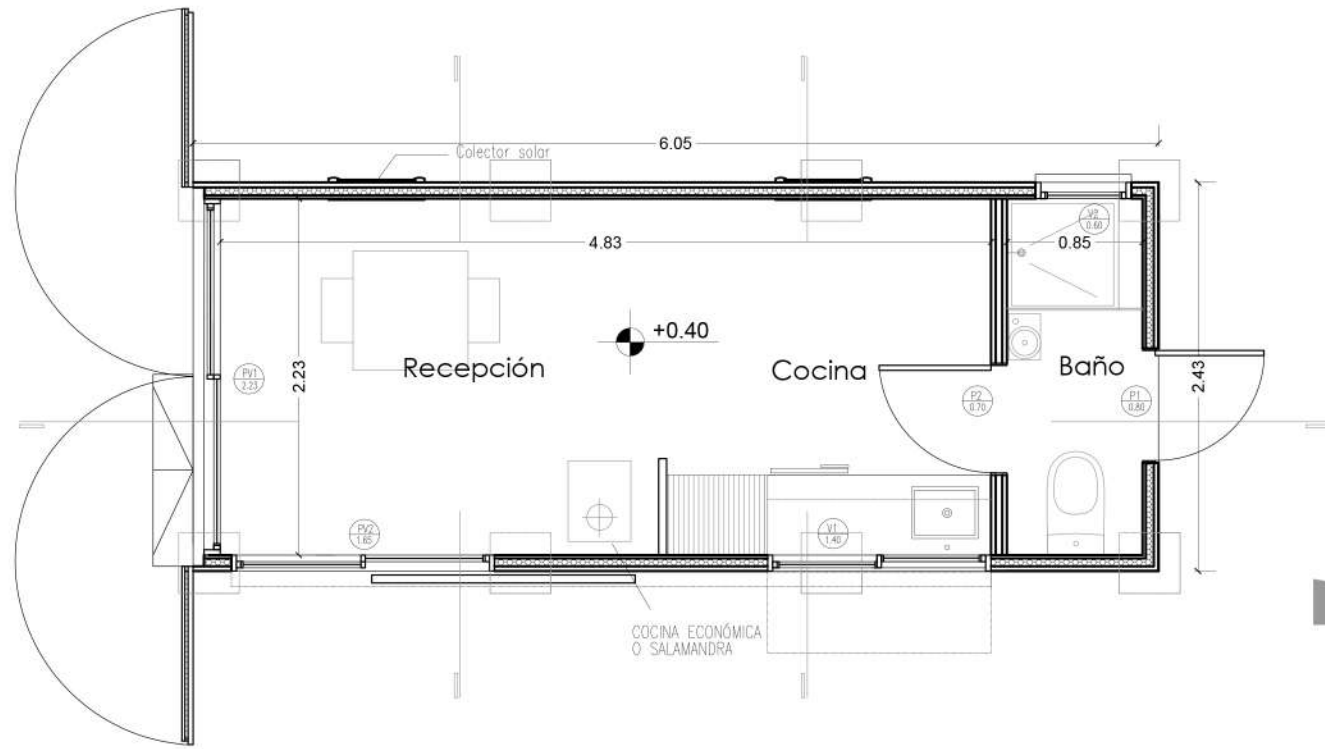

M20 ' -Cortes Base

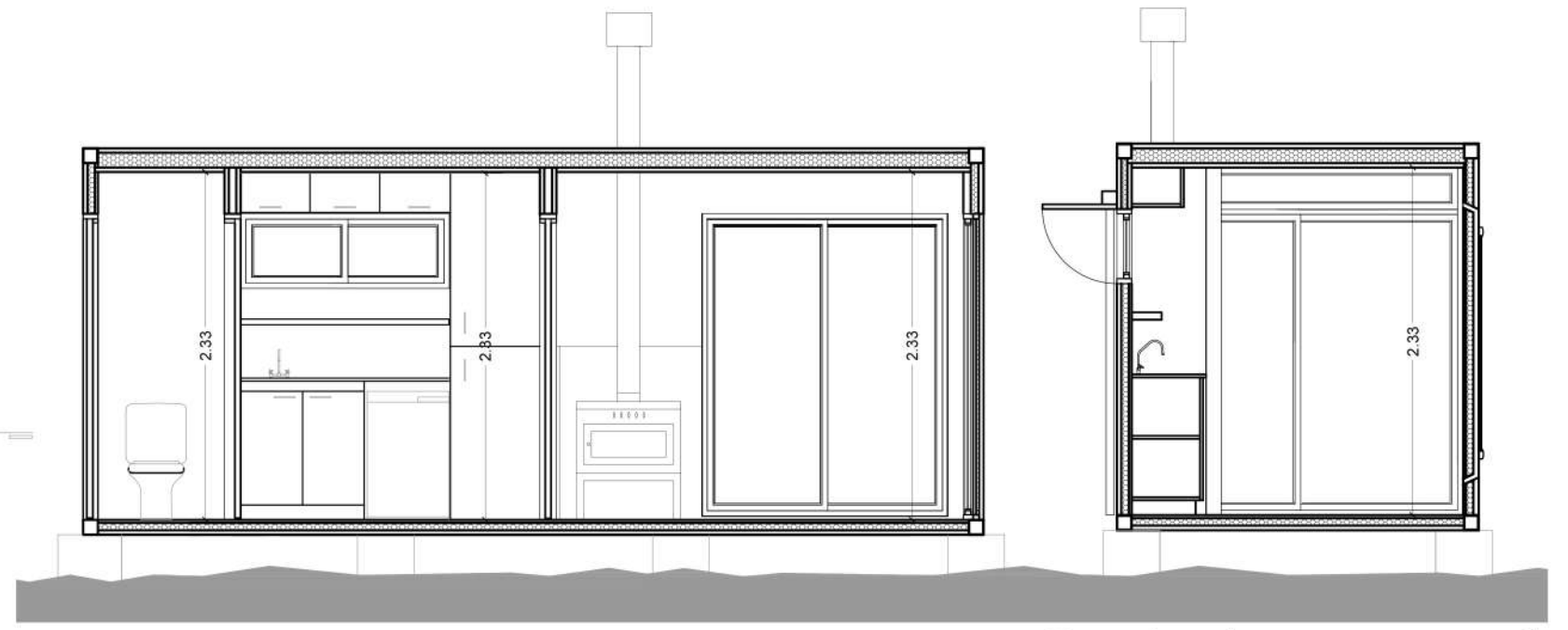

Corte longitudinal

Corte transversal

M20 ' -Vistas Base

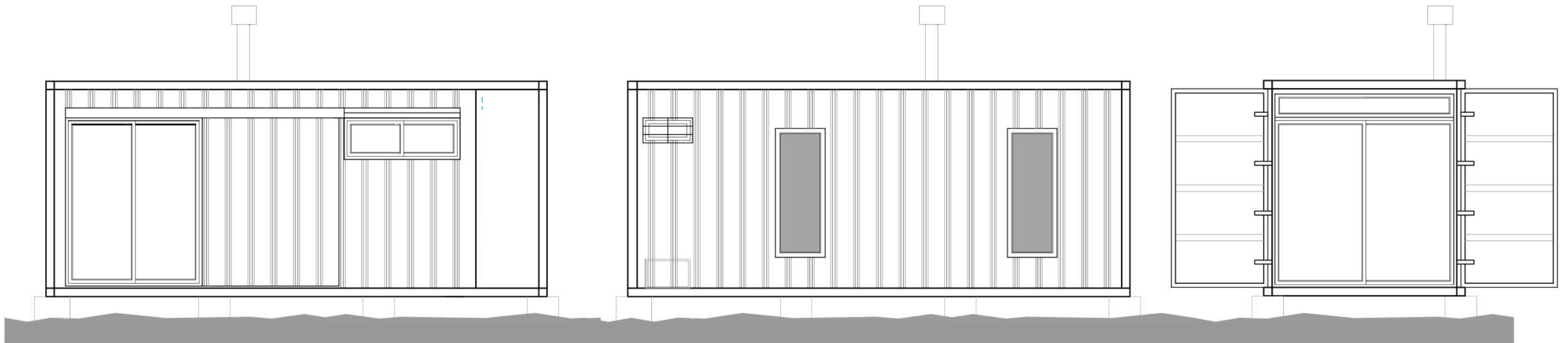

Frente abierto

Contrafrente

Lateral Izq. abierto

M20' - Instalación Eléctrica

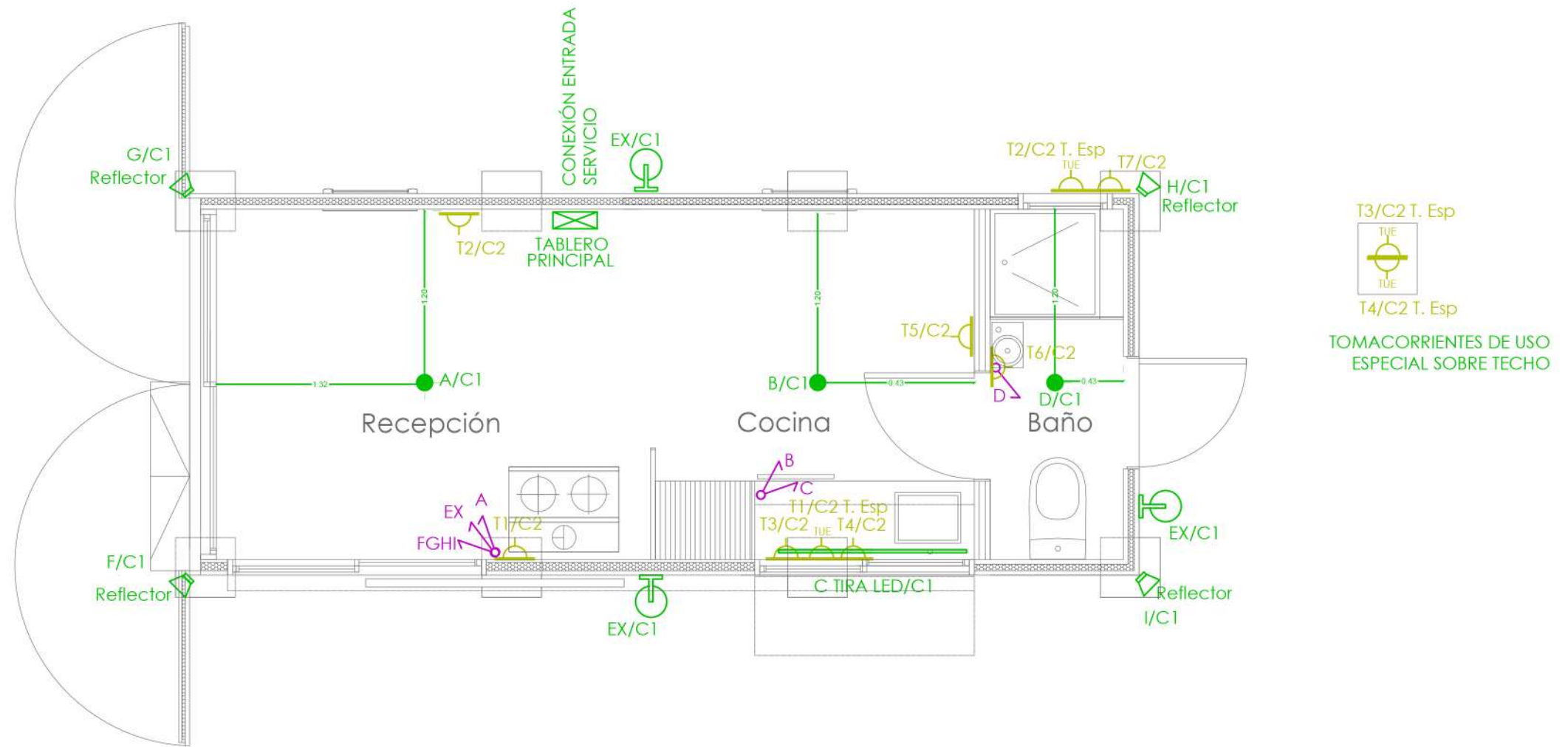

| REFERENCIA INSTALACIÓN ELÉCTRICA | CANT |
|--|------|
| TABLERO PRINCIPAL | 1 |
| CIRCUITO 1 - BOCAS | |
| ARTEFACTO DE PARED | 3 |
| ARTEFACTO EMBUTIR O APLIQUE | 3 |
| REFLECTOR | 4 |
| CIRCUITO 2 - TOMACORRIENTES | |
| TOMACORRIENTE DE USO GENERAL NORMAL 2P + T | 7 |
| TOMACORRIENTE DE USO ESPECIAL | 4 |

M20 ' - Instalación Sanitaria

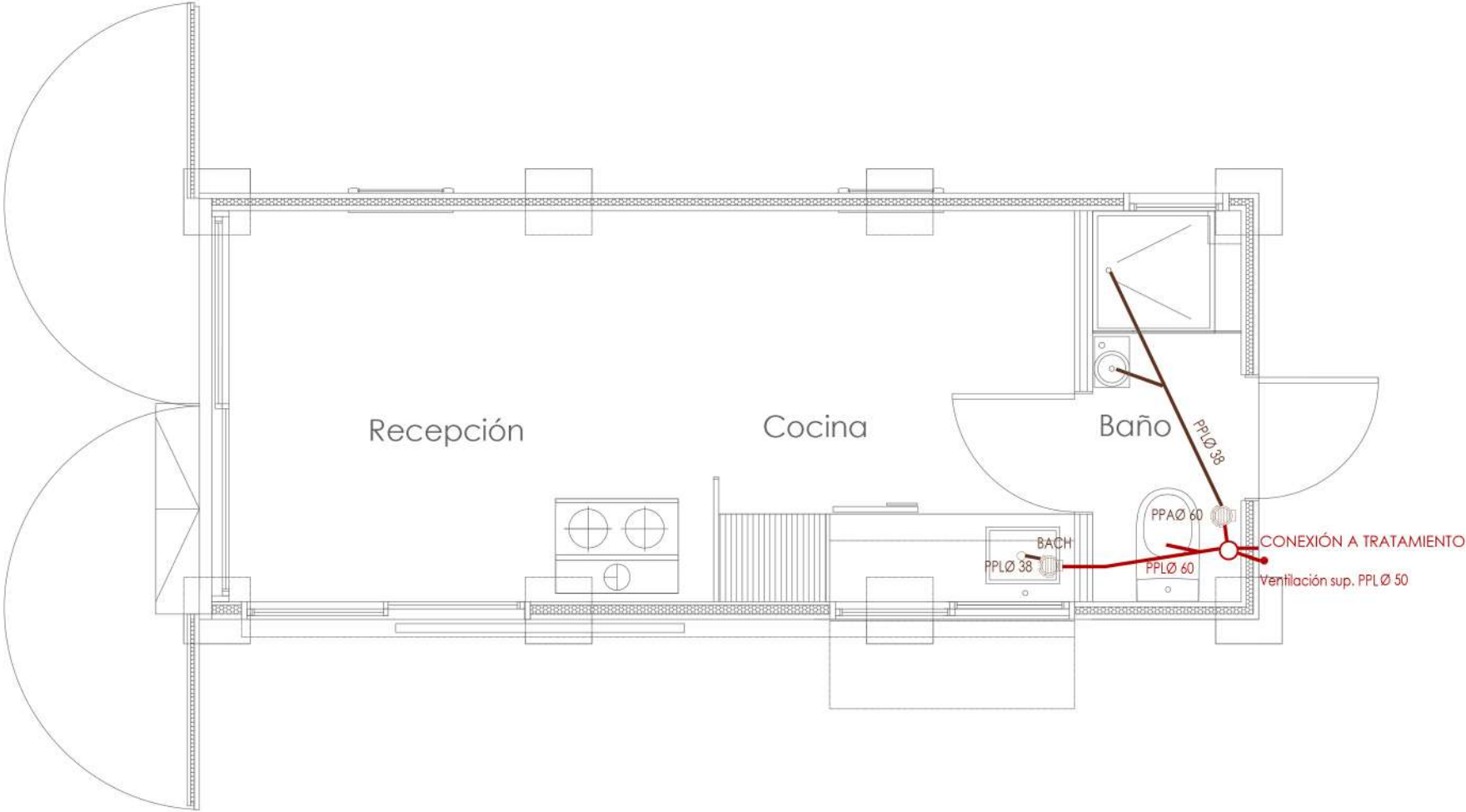

| REFERENCIA INSTALACIÓN SANITARIA | | | |
|---|----------------------------|---|------------------------------|
|  | PILETA DE PISO ABIERTA PVC |  | CAÑO PPL Ø 110 |
|  | CÁMARA DE INSPECCIÓN |  | CAÑO PPL Ø 60 |
| | |  | CAÑO PPL Ø 38 |
| | |  | CAÑO DE VENTILACIÓN PPL Ø 50 |

M20 ' - Muebles y Mesadas - Base

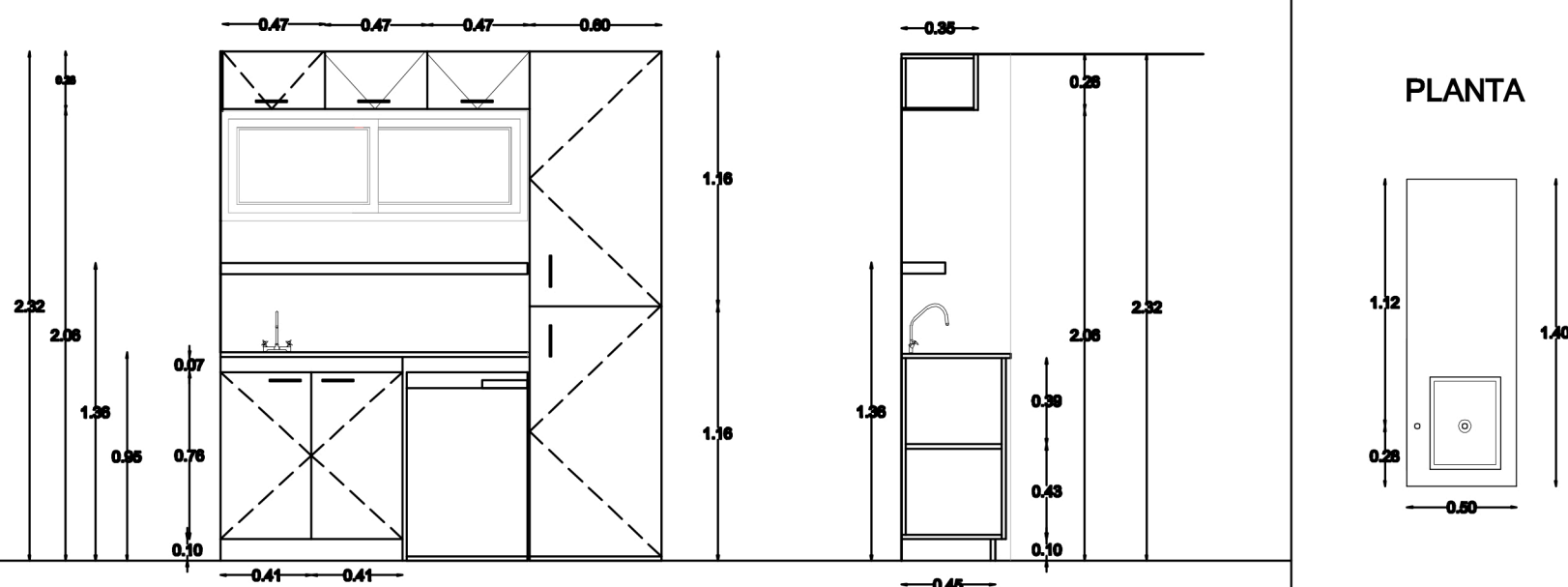
| TIPO | Mu 1 | Me 1 |
|--|---|---------|
| <p>DISEÑO</p> <p style="text-align: right;">N.P.T.</p>  | | |
| LOCAL | COCINA | COCINA |
| ESPECIFICACIONES | <p>BAJO Y SOBRE MESADA , LATERALES, FRENTE Y FONDO CONSTRUIDOS EN PLACA MELAMINICA 16 MM DE ALTA DENSIDAD TIPO MACIZA ENCHAPADO AMBAS CARAS EN REVESTIMIENTO MELAMINICO COLOR GRIS CENIZA. CUBRE CANTOS ABS 2 MM</p> <p>BAJO MESADA Y DESPENSERO CON PUERTAS DE ABRIR HACIA AFUERA. BATIENTE SEGUN PLANO.</p> <p>SOBRE MESADA CON PUERTAS REBATIBLES. BATIENTE SEGUN PLANO.</p> <p>ESTANTE FLOTANTE DE 50MM ENCHAPADO IDEM BAJO Y SOBRE MESADA.</p> <p>HERRAJES: TIRADORES DE ALUMINIO PERFIL "J". BRAZOS DE ABRIR CON FRENO LATERALES.</p> | |
| NOTAS | <p>NOTA:</p> <p>- TODAS LAS MEDIDAS DEBERAN SER VERIFICADAS EN OBRA PREVIO A LA EJECUCIÓN DE LOS TRABAJOS.</p> | |

PLANILLA DE CARPINTERÍAS

| TIPO | | | | | | | | | | |
|------------------|---|---|---|--|--|--|--|---|--|--|
| CANTIDAD | 1 | 1 | 1 | 1 | 1 | 1 | 1 | 1 | 1 | 1 |
| DISEÑO | | | | | | | | | | |
| ESCALA 1.50 | | | | | | | | | | |
| LOCAL | RECEPCIÓN | RECEPCIÓN | COCINA | BAÑO | BAÑO | COCINA/BAÑO | RECEPCIÓN | RECEPCIÓN | COCINA | BAÑO |
| ESPECIFICACIONES | <p>SISTEMA TIPO EURO-DESING SLIDE (REHAU), PUERTA VENTANA DE 2 HOJAS DE ABRIR CORREDIZAS Y UN PAÑO FIJO SUPERIOR, SEGÚN PLANO.</p> <p>BASTIDOR, PARANTES Y TRAVESAÑOS CON ESQUINAS SOLDADAS POR TERMOFUSIÓN, PERFILES DE PVC COLOR NEGRO MATE</p> <p>HERRAJE MULTIPUNTO. CIERRE LATERAL AUTOMÁTICO PARA PUERTA VENTANA CORREDIZA CON INDICADOR CERRADO-ABIERTO, CALIDAD SUPERIOR, TIPO GIESSE O SUPERIOR</p> <p>DVH DE SEGURIDAD 6/12/6 S/ E.T.P. EQUIVALENTE A 2 DE 3+3 TRANSPARENTE, TIPO BLISAN O SUPERIOR</p> <p>CONTRAMARCO INT: CURVO MAT. IDEM MARCO</p> | <p>SISTEMA TIPO EURO-DESING SLIDE (REHAU), PUERTA VENTANA DE 2 HOJAS DE ABRIR CORREDIZAS, SEGÚN PLANO.</p> <p>BASTIDOR, PARANTES Y TRAVESAÑOS CON ESQUINAS SOLDADAS POR TERMOFUSIÓN, PERFILES DE PVC COLOR NEGRO MATE</p> <p>HERRAJE MULTIPUNTO. CIERRE LATERAL AUTOMÁTICO PARA PUERTA VENTANA CORREDIZA CON INDICADOR CERRADO-ABIERTO, CALIDAD SUPERIOR, TIPO GIESSE O SUPERIOR</p> <p>DVH DE SEGURIDAD 6/12/6 S/ E.T.P. EQUIVALENTE A 2 DE 3+3 TRANSPARENTE, TIPO BLISAN O SUPERIOR</p> <p>CONTRAMARCO INT: CURVO MAT. IDEM MARCO</p> | <p>SISTEMA TIPO EURO-DESING SLIDE (REHAU), PUERTA VENTANA DE 2 HOJAS DE ABRIR CORREDIZAS, SEGÚN PLANO.</p> <p>BASTIDOR, PARANTES Y TRAVESAÑOS CON ESQUINAS SOLDADAS POR TERMOFUSIÓN, PERFILES DE PVC COLOR NEGRO MATE</p> <p>HERRAJE MULTIPUNTO. CIERRE LATERAL AUTOMÁTICO PARA PUERTA VENTANA CORREDIZA CON INDICADOR CERRADO-ABIERTO, CALIDAD SUPERIOR, TIPO GIESSE O SUPERIOR</p> <p>DVH DE SEGURIDAD 6/12/6 S/ E.T.P. EQUIVALENTE A 2 DE 3+3 TRANSPARENTE, TIPO BLISAN O SUPERIOR</p> <p>CONTRAMARCO INT: CURVO MAT. IDEM MARCO</p> | <p>SISTEMA ABATIBLE TIPO EURO-DESING 60 (REHAU), VENTANA DE 1 HOJAS DE ABRIR, SEGÚN PLANO.</p> <p>BASTIDOR, PARANTES Y TRAVESAÑOS CON ESQUINAS SOLDADAS POR TERMOFUSIÓN, PERFILES DE PVC COLOR NEGRO MATE</p> <p>DVH DE SEGURIDAD 6/12/6 S/ E.T.P. EQUIVALENTE A 2 DE 3+3 TRANSPARENTE, TIPO BLISAN O SUPERIOR</p> <p>CONTRAMARCO INT: CURVO MAT. IDEM MARCO</p> | <p>HOJA: PANEL DE CHAPA DE HIERRO DOBLADA DOBLE DECAPADA Nº 18, INYECTADA CON POLIURETANO. 1 HOJA DE ABRIR, SEGÚN PLANO.</p> <p>PREMARCO: TUBO PERIMETRAL DE ACERO 70 X 70 MM.</p> <p>MARCO DE CHAPA DE HIERRO DOBLADA DO Nº 18 A GALÓN SEGÚN ANCHO DE MURO</p> <p>3 BISAGRAS A MUNICIÓN DE 4 ARANDELAS. BOCALLAVES GIESSE, EQUIVALENTE O SUPERIOR. CERRADURA CILINDRO PARA PUERTA DE ABRIR TIPO WELKA, SIMILAR O SUPERIOR.</p> <p>3 MANOS DE PINTURA ANTIOXIDO POLIURETÁNICO Y 3 MANOS DE ESMALTE SINTÉTICO # E.T.P</p> | <p>HOJA: PANEL INTERIOR TUBULAR CON ESQUELETO EXTRUÍDO, ACABADO COLOR MADERA. 1 HOJAS DE ABRIR, SEGÚN PLANO.</p> <p>MARCO: BASTIDOR PERIMETRAL MULTICAMARA WPC. BURLETE PERIMETRAL EN MARCO. CONTRAMARCO EN FORMA DE L.</p> <p>3 BISAGRAS DE ACERO INOXIDABLE CON REFUERZO INTERIOR, CERRADURA Y PICAPORTES STANDARD Y TRABA PARA BAÑO</p> | <p>PUERTA DE 2 HOJAS DE ABRIR QUE SON PARTE DEL CONTENEDOR.</p> <p>SE COLOCARÁ UN PASADOR DE SEGURIDAD EN EL INTERIOR</p> <p>3 MANOS DE PINTURA ANTIOXIDO POLIURETÁNICO Y 3 MANOS DE ESMALTE SINTÉTICO SEGÚN E.T.P</p> | <p>POTIGO CORREDIZO DE CHAPA TRAPEZOIDAL SIMIL CONTENEDOR MARÍTIMO, SOBRE CORREDERA DE CHAPA DOBLADA, RODAMIENTOS DE PRIMERA CALIDAD</p> <p>3 MANOS DE PINTURA ANTIOXIDO POLIURETÁNICO Y 3 MANOS DE ESMALTE SINTÉTICO SEGÚN E.T.P</p> | <p>POSTIGO ABATIBLE TIPO BANDEROLA DE CHAPA TRAPEZOIDAL IDEM CONTENEDOR MARÍTIMO. 3 BISAGRAS DE PRIMERA CALIDAD</p> <p>3 MANOS DE PINTURA ANTIOXIDO POLIURETÁNICO Y 3 MANOS DE ESMALTE SINTÉTICO SEGÚN E.T.P</p> | <p>REJA FIJA CONFORMADA CON PLANCHUELAS DE HIERRO DE 1 1/4" X 3/16" SOLDADAS AL BASTIDOR C/ 10 CM. SE COLOCARÁ UNA BARRA DE 16 MM DE ESPESOR A MODO DE REFUERZO VERTICAL.</p> <p>3 MANOS DE PINTURA ANTIOXIDO POLIURETÁNICO Y 3 MANOS DE ESMALTE SINTÉTICO SEGÚN E.T.P</p> |



República Argentina - Poder Ejecutivo Nacional
Las Malvinas son argentinas

Hoja Adicional de Firmas
Informe gráfico

Número:

Referencia: Circular Aclaratoria por Consulta - SOLICITUD DE COTIZACIÓN N° 27/2022 “Adquisición de 3 Módulos Contenedores” - Proyecto PNUD ARG 19/G24

El documento fue importado por el sistema GEDO con un total de 8 pagina/s.