

Enero / Febrero 2022  
📍 Tilcara, Jujuy

# VERANO EN EL TERRY

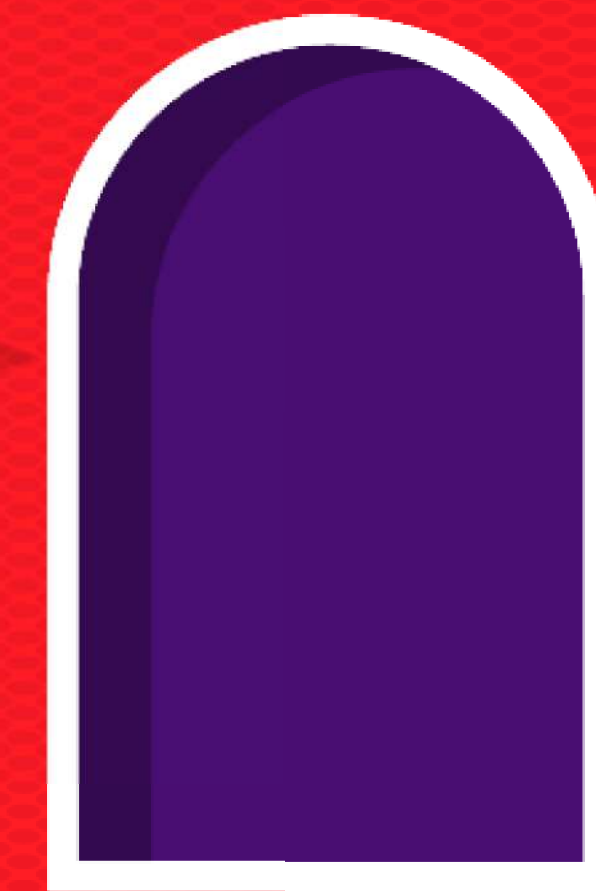
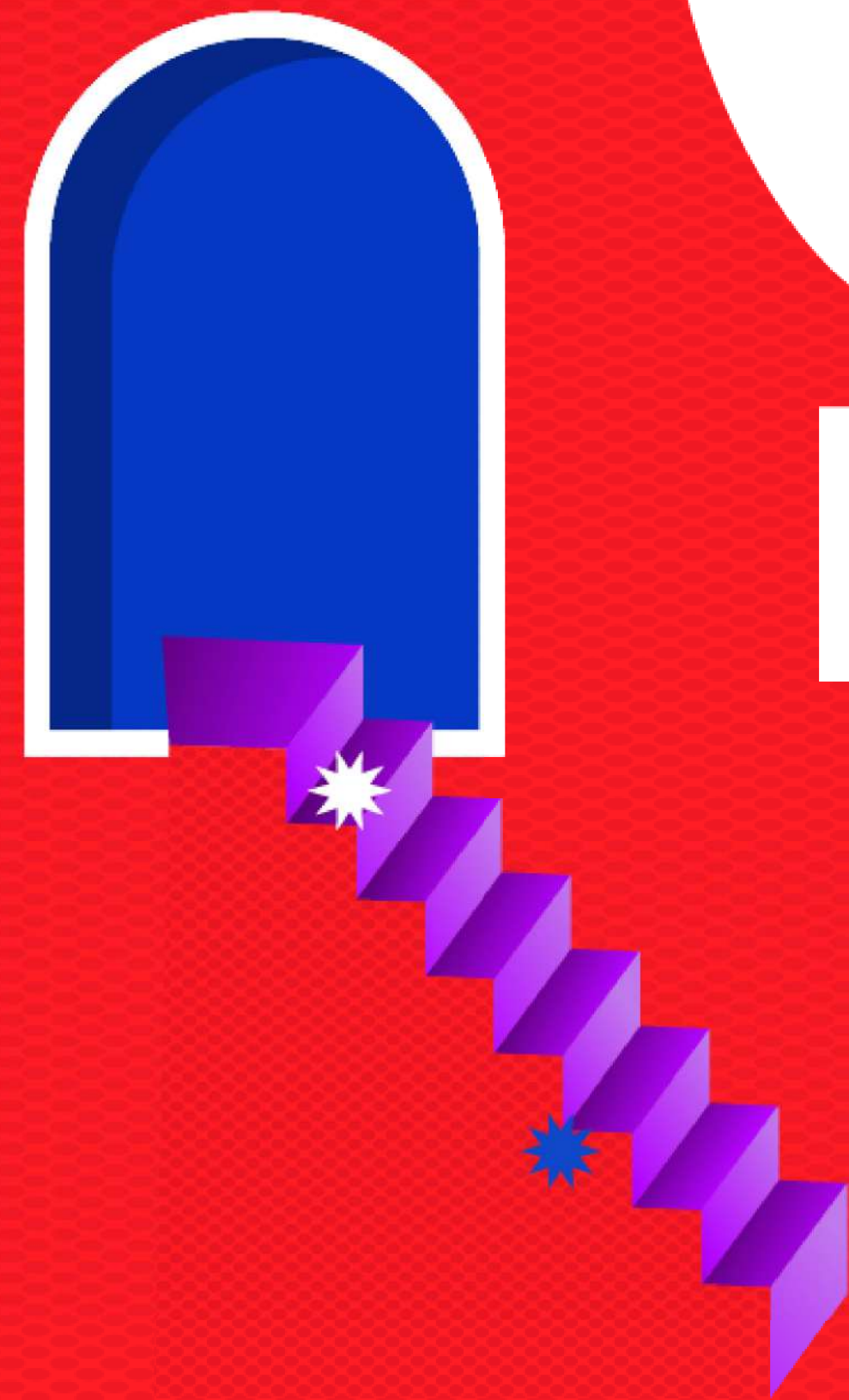

**+ 30**

**ACTIVIDADES  
ABIERTAS  
Y GRATUITAS**

**DURANTE TODO  
ENERO Y  
FEBRERO**

**¿DÓNDE?**

**CENTRO VECINAL  
DE JUELLA**

**PUCARÁ DE TILCARA**

**CAPILLA DEL**

**BARRIO PUEBLO NUEVO**

**MUSEO NACIONAL TERRY**

**PLAZA CHICA**

**MERCADO MUNICIPAL**

**6 / Ene.**  
**16 hs**

Museo Nacional Terry  
**RECIBIMIENTO  
A PESEBRES  
EN EL MUSEO**

#TodoPúblico



**14 / Ene.**  
**16 hs**

Centro Vecinal de Juella  
**/Taller de danza  
HIP HOP**

A cargo de Rocío Miranda  
Museo Terry + Flow Andino  
#Infanciasyjóvenes

**15 / Ene.**  
**16 hs**

Capilla del barrio Pueblo Nuevo  
**/Títeres y clown  
LOS POLLOS  
TAMBIEN SUEÑAN**  
Grupo Marionetas el Cangrejo

Museo Terry +INT

#Infancias

**19 / Ene.**  
**10.30 hs**

Pucará de Tilcara  
**/ Actividad en Lengua  
de Señas Argentina  
VISITA GUIADA  
AL PUCARÁ**

(Con reserva anticipada **aquí**)

Museo Terry + CUT Filo-Uba

#TodoPúblico



**19 / Ene.**  
**15 a 18 hs**

Museo Nacional Terry  
**/ Actividad en Lengua  
de Señas Argentina  
VISITA GUIADA  
EN EL MUSEO**

#TodoPúblico

**20 / Ene.**  
**18 hs**

Museo Nacional Terry  
**/Teatro de sombras  
SOMBRAS  
DE LA TATUANA**

Grupo El Retablo de los Andariegos

Museo Terry + INT

#TodoPúblico



**21 / Ene.**  
**16 hs**

Plaza chica de Tilcara

/ Taller de cerámica

**KHUCHI DE BARRO.**  
**MODELADO DE ANIMALES**  
**CON ARCILLA**

A cargo de Eusebia Reynaga

#Infancias

**22/ Ene.**  
**16 hs**

Plaza Chica de Tilcara  
Museo Nacional Terry

/ Taller de ollas de cerámica

**WAYK'UNAWASI.**  
**COCINANDO**  
**SOPA DE MANÍ**  
**EN LA CASA DE TERRY**

A cargo de Eusebia Reynaga

#Adultos

**26 / Ene.**  
**10.30 hs**

Pucará de Tilcara

/ Actividad en Lengua  
de Señas Argentina

**VISITA GUIADA**  
**AL PUCARÁ**

(Con reserva anticipada [aquí](#))

Museo Terry + CUT Filo-Uba

#TodoPúblico

**26 / Ene.**  
**15 a 18 hs**

Museo Nacional Terry

/ Actividad en Lengua  
de Señas Argentina

**VISITA GUIADA**  
**EN EL MUSEO**

#TodoPúblico

**27 / Ene.**  
**18 hs**

Museo Nacional Terry

/Teatro de sombras

**SOMBRAS**  
**DE LA TATUANA**

Grupo El Retablo de los Andariegos

Museo Terry + INT

#TodoPúblico



**28 / Ene.**  
**16 hs**

Plaza chica de Tilcara

/ Taller de danza

**DANZAS**

**FOLKLORICAS**

A cargo de Martín Esquivel

#Infancias

**29 / Ene.**  
**11 hs**

Mercado de Tilcara

/ Taller de danza

**HIP HOP**

A cargo de Rocío Miranda

Museo Terry+ Flow Andino

#Infanciasyjóvenes

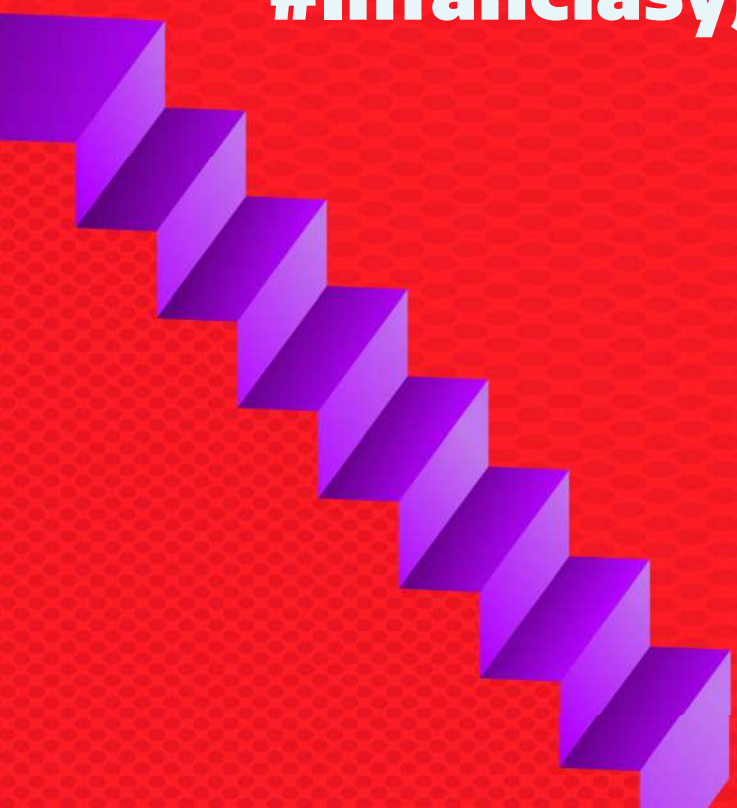
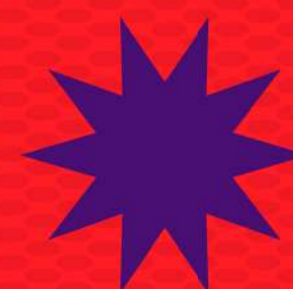

**2 / Feb.  
10.30 hs**



**Pucará de Tilcara**  
**/ Actividad en Lengua  
de Señas Argentina**  
**VISITA GUIADA  
AL PUCARÁ**

(Con reserva anticipada **aquí**)

Museo Terry + CUT Filo-Uba

**#TodoPúblico**



**2 / Feb.  
15 a 18 hs**

**Museo Nacional Terry**  
**/ Actividad en Lengua  
de Señas Argentina**  
**VISITA GUIADA  
AL MUSEO**

**#TodoPúblico**



**3 / Feb.  
16 hs**

**Plaza chica de Tilcara**  
**/ Taller de cerámica**  
**MODELADO  
EN ARCILLA**

A cargo de Walter Ábalos  
y Camila Goyochea

**#Infancias**

**4 / Feb.  
16 hs**

**Capilla del barrio Pueblo Nuevo**  
**/ Taller de danza**

**DANZAS  
FOLKLÓRICAS**

A cargo de Martín Esquivel

**#Infancias**



**5 / Feb.  
19 hs**

**Museo Nacional Terry**

**/ Inauguración y visita guiada**  
**ENTI ENTI**

Artistas: Marcelo Abud,  
Marcia Schwartz, Gisela Ortega,  
Francis Ortega y Francisco Ortega.

Curaduría: Florencia Califano

**#TodoPúblico**



**9 / Feb.  
10.30 hs**

**Pucará de Tilcara**  
**/ Actividad en Lengua  
de Señas Argentina**  
**VISITA GUIADA  
AL PUCARÁ**

(Con reserva anticipada **aquí**)

Museo Terry + CUT Filo-Uba

**#TodoPúblico**



**9/ feb.**  
**15 a 18 hs**

**Museo Nacional Terry**  
**/ Actividad en Lengua**  
**de Señas Argentina**  
**VISITA GUIADA**  
**EN EL MUSEO**

**#TodoPúblico**

**11 / feb.**  
**11 hs**

**Mercado Municipal**  
**/Función de títeres y clown**  
**LOS POLLOS**  
**TAMBIEN SUEÑAN**  
**Grupo Marionetas el Cangrejo**

**Museo Terry +INT**

**#Infancias**



**11 / Feb.**  
**16 hs**

**Centro vecinal de Juella**  
**/ Música**

**CONCIERTO DIDÁCTICO**  
**DE VIENTOS Y CHARANGO**

A cargo de Mauro Ciavattini  
y Damián Verdún

**#TodoPúblico**

**12 / Feb.**  
**10.30 a 19 hs**

**Museo Nacional Terry**  
**/ Música**

**TALLER - ENSAMBLE**  
**DE VIENTOS Y CHARANGOS**

Para músicos, docentes  
y estudiantes de charango,  
quena, sikus y otros instrumentos  
de viento

A cargo de Mauro Ciavattini,  
Mauro Alemán, Damián Verdún,  
y Juan Cruz Torres

**#TodoPúblico**



**16 / Feb.**  
**10.30 hs**

**Pucará de Tilcara**  
**/ Actividad en Lengua**  
**de Señas Argentina**  
**VISITA GUIADA**  
**AL PUCARÁ**

(Con reserva anticipada **aquí**)

**Museo Terry + CUT Filo-Uba**

**#TodoPúblico**

**16/ Feb.**  
**15 a 18 hs**

**Museo Nacional Terry**  
**/ Actividad en Lengua**  
**de Señas Argentina**  
**VISITA GUIADA**  
**EN EL MUSEO**

**#TodoPúblico**



**18 / Feb.**  
**18 hs**

**Museo Nacional Terry**

**/ Teatro**

**EL HOMBRE  
CÓNDOR**

**Grupo El Colectivo Teatro**

**Museo Terry +INT**

**#Adultos**

**19 / Feb.**  
**16 hs**

**Centro vecinal de Juella**

**/ Taller de cerámica**

**MODELADO  
CON ARCILLA**

**A cargo de Walter Ábalos  
y Camila Goyochea**

**#Infancias**

**23 / Feb.**  
**10.30 hs**

**Pucará de Tilcara**

**/ Actividad en Lengua  
de Señas Argentina**

**VISITA GUIADA  
AL PUCARÁ**

**(Con reserva anticipada [aquí](#))**

**Museo Terry + CUT Filo-Uba**

**#TodoPúblico**

**23/ Feb.**  
**15 a 18 hs**

**Museo Nacional Terry**

**/ Actividad en Lengua  
de Señas Argentina**

**VISITA GUIADA  
EN EL MUSEO**

**#TodoPúblico**

**Visitas guiadas diarias**

**Mar. a Sáb. de 9 a 19 hs.**

**Dom. de 9 a 12 hs y de 14 a 18 hs.**

**2/Ene. al 28/Feb.**

**Museo Nacional Terry**

**/ Exhibiciones**

**PROCESO DE MONTAJE  
DE LA NUEVA MUESTRA  
PERMANENTE**

**#TodoPúblico**

**5 al 28/ Feb.**

**Museo Nacional Terry**

**Mercado Municipal**

**/ Exhibiciones**

**ENTI ENTI**

**#TodoPúblico**

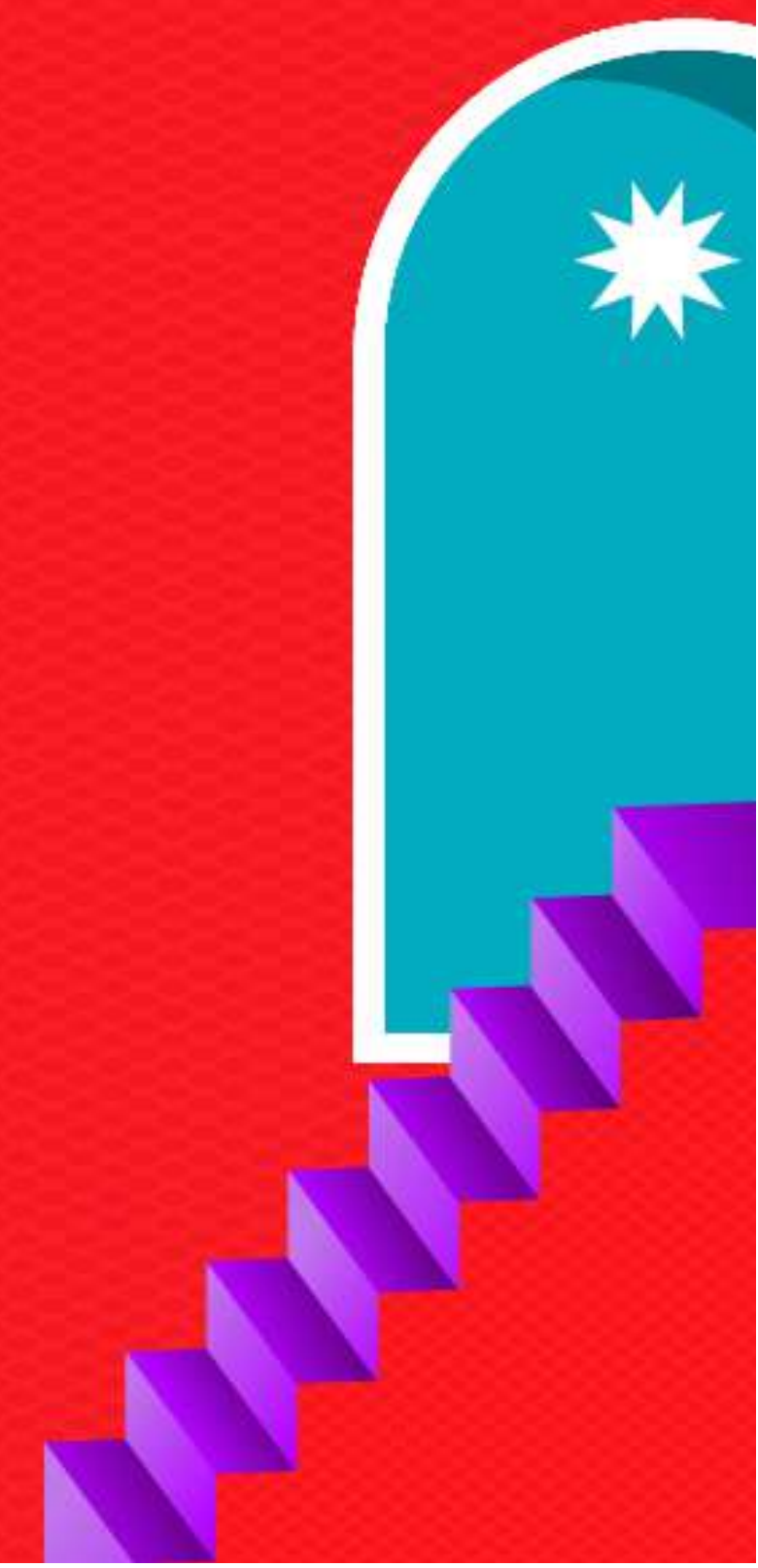



**Enero / Febrero 2022**  
**Tilcara, Jujuy**

**+ info en**

**[museoterry.cultura.gob.ar](http://museoterry.cultura.gob.ar)**



**Ministerio de Cultura  
Argentina**