

Ficha:

# Parque Nacional Traslasierra



**Provincia:** Córdoba

**Ecorregión:** Chaco Seco

**Superficie:** 44.000 ha

**Creación:** 2018 (Ley Nacional N° 27.435)

Conserva un sector chaqueño relevante y particular por sus valores ecosistémicos: el **Chaco Seco Serrano**.

Las serranías de Guasapampa y del Pocho se extienden en el área protegida dominando el paisaje chaqueño. Los bosques que alberga están representados por **algarrobos, quebrachos, breas, cardones y chañares**. Además, se hallan presentes otros ambientes naturales como arbustales, pastizales y sectores salinos.

Muchas de las especies que se encuentran en el Parque se ubican en alguna categoría de riesgo a nivel nacional, como la **tortuga de tierra**, el **águila coronada**, el **cardenal amarillo**, el **carpintero negro**, el **oso melero** y el **tucu-tucu cordobés**, que además es endémico.

Recientemente se descubrió una especie que nunca antes detectada en Córdoba y catalogada en peligro de extinción a nivel global: el **pecarí chaqueño o chancho quimilero**. El sitio resguarda también una de las últimas poblaciones de **guanaco** de la provincia de Córdoba, además de **lampalaguas** y otras serpientes.



## Emblema:

La **boa arcoíris chaqueña** (*Epicrates alvarezi*) es exclusiva del Chaco Seco. Como otras boas, se alimenta de pequeños y medianos mamíferos que busca principalmente por las noches. Es vivípara y tiene unas pocas crías cada vez que paren.

Actualmente se encuentra **amenazada** por la reducción de su hábitat, por lo que es considerada una **Especie de Valor Especial (EVE)** por la APN.

El **horco quebracho o quebracho de la sierra** (*Schinopsis haenkeana*) forma bosques en los faldeos serranos de la región chaqueña. Este árbol pierde su follaje verde durante el invierno. Cuando rebrotan, a principios de la primavera, las hojas poseen un color rojo intenso que destaca entre los verdes y pardos del bosque serrano, dándole al mismo una belleza singular.

Fue muy **explotado por su madera** para construcciones rurales y uso para postes, leña y carbón, lo que llevó a esta especie a una situación de amenaza.

© Nicolás Pelegrin

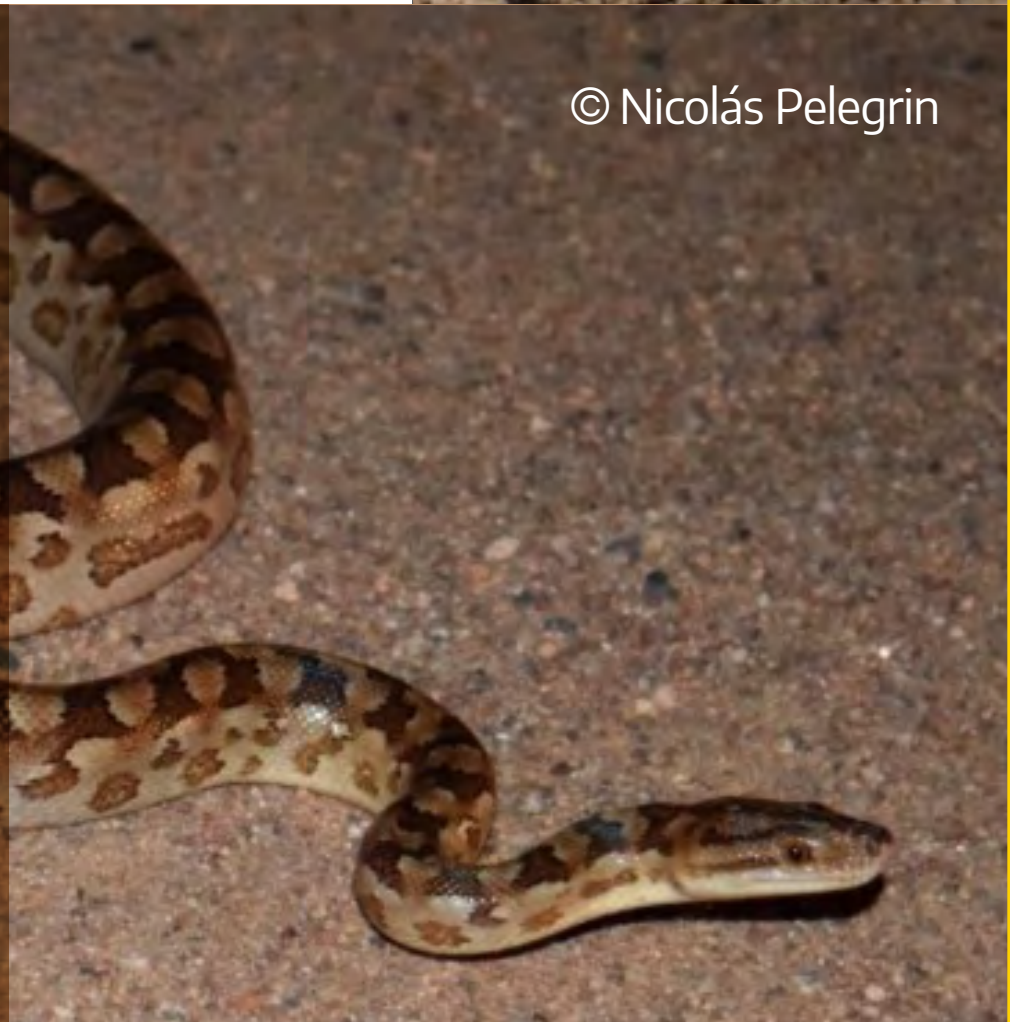

© Julio Monguillot