

Segundo semestre de 2023

# Informe del registro de los cargos y contratos desempeñados por personas con Certificado Único de Discapacidad

---

Situación del Cumplimiento de las Jurisdicciones  
Ministeriales y Entidades  
Descentralizadas alcanzadas por la obligación  
establecida en el artículo 8°  
de la Ley 22.431 y su modificatoria N° 25.689.

---

**DECRETO N°312/10**

**RESOLUCIÓN EX S.G.P N°56/10**

**RESOLUCIÓN EX S.G.P N°498/12**



## **Autoridades**

Presidencia de la Nación  
Javier Gerardo Milei

Jefatura de Gabinete de Ministros  
Ing. Nicolás José Posse

Secretaría de Transformación del Estado y Función Pública

Subsecretaría de Desarrollo y Modernización del Empleo Público  
Lic. María Rosana Reggi

Dirección Nacional de Gestión de Información y Política Salarial  
Lic. Laura Dora Casal

## **Equipo de trabajo**

Lic. Claudia Noemí Colombara  
Ing. Guillermo Ramos

## **Comunicación y diseño**

Subsecretaría de Desarrollo y Modernización del Empleo Público  
Lic. Griselda I. Díaz, Lic. Gabriela Sabella, DG. Adriana Matilde Vidal,  
Valentina Panetta, Dg. Javier Cibotti

## **Impresión**

Emilio Etchart, Pablo Conde, Ricardo Gamarra.

## ÍNDICE GENERAL

SÍNTESIS EJECUTIVA .....	8
INTRODUCCIÓN.....	9
1. Estado de Cumplimiento.....	10
2. Características Significativas de las Personas Registradas con Certificado Único de Discapacidad .....	21
a. Personas con Discapacidad Certificada por Sexo y Edad.....	21
b. Personas con Discapacidad Certificada según Estado Civil .....	23
c. Personas con Discapacidad Certificada según Nivel de Estudios.....	24
d. Personal Permanente con Discapacidad Certificada .....	26
e. Personas con Discapacidad Certificada y Provincia del Domicilio Laboral.....	27
3.Evolución Histórica.....	29
Anexo Estadístico .....	31

## ÍNDICE DE CUADROS

1. Estado de Cumplimiento.....	10
CUADRO 1.1 Cantidad de Entidades Informantes al Registro Central de Personas con Discapacidad en el 2do. Semestre de 2023.....	10
CUADRO 1.2 Personas con Discapacidad Certificada y Dotación Total según Modalidad de Vinculación (2do. Semestre de 2023) .....	11
CUADRO 1.3. Personas con Discapacidad Certificada y Tipo de Discapacidad según Modalidad de Vinculación .....	12
CUADRO 1.4 Personas con Discapacidad Certificada, Tipo de Discapacidad y Género por Jurisdicciones Ministeriales, Entidades Descentralizadas y Universidades Nacionales Informantes .....	13
CUADRO 1.5 Entidades con mayor proporción de Personal con Certificado de Discapacidad.....	18
CUADRO 1.6 Personas con Discapacidad Certificada por Tipo de Discapacidad y Alcance de la Discapacidad .....	20
CUADRO 1.7 Personas con Discapacidad Certificada por Tipo de Discapacidad y Validez del Certificado.....	20
2. Características Significativas de las Personas Registradas con Certificado Único de Discapacidad .....	21
CUADRO 2.1 Personas con Discapacidad Certificada por Género y Edad.....	21
GRÁFICO 1 Personas con Discapacidad Certificada por Perfil Etario y Género (%).....	21
CUADRO 2.2 Personas con Discapacidad Certificada por Modalidad de Vinculación y Edad en años .....	22
CUADRO 2.3 Personas con Discapacidad Certificada por Tipo de Discapacidad, Género y Edad Media (años).....	22
CUADRO 2.4 Personas con Discapacidad Certificada según Género y Tipo de Discapacidad .....	23
CUADRO 2.5 Personas con Discapacidad Certificada según Tipo de Discapacidad y Estado Civil.....	23
CUADRO 2.6 Personas con Discapacidad Certificada por Nivel de Estudios y Género.....	24
CUADRO 2.7 Personas con Discapacidad Certificada según Título de Grado Universitario y Superior.....	25
CUADRO 2.8 Personal Permanente por Escalafón de Referencia según Tipo de Discapacidad Certificada.....	26
CUADRO 2.9 Personal Permanente con Discapacidad Certificada según Tipo de Discapacidad y Antigüedad .....	27
CUADRO 2.10 Personas con Discapacidad Certificada según la Provincia del Domicilio Laboral y Tipo de Discapacidad .....	28
3. Evolución Histórica.....	29
CUADRO 3.1 Evolución de Cumplimiento del Sector Público Nacional según semestre.....	29

CUADRO 3.2 Porcentajes de Personas con Discapacidad Certificada según Modalidad de Vinculación según semestre.....	30
CUADRO 3.3 Personas con Discapacidad Certificada según Tipo de Discapacidad según semestre.....	30
4. Anexo Estadístico.....	26
CUADRO 4.1. Jurisdicciones Ministeriales, Entidades Descentralizadas y Universidades Nacionales que informaron al 30 de diciembre de 2023.....	31
CUADRO 4.2. Jurisdicciones Ministeriales, Entidades Descentralizadas y Universidades Nacionales que no informaron al 30 de diciembre de 2023.....	37
CUADRO 4.3. Personas informadas en Jurisdicciones Ministeriales, Entidades Descentralizadas y Universidades Nacionales informantes por Modalidad de Vinculación.....	40
CUADRO 4.4. Personas con Discapacidad Certificada en Jurisdicciones Ministeriales, Entidades Descentralizadas y Universidades Nacionales informantes por Tipo de Discapacidad.....	56

## SÍNTESIS EJECUTIVA

El presente informe constituye la edición vigésima séptima desde la sanción del Decreto N° 312/2010, que establece la obligatoriedad sobre el cumplimiento al 31 de diciembre de 2023, del registro de personas con Certificado Único de Discapacidad que prestan servicio en el Sector Público Nacional.

A modo de resumen, se destaca sobre el cumplimiento del artículo 8° de la Ley N° 22.431 y su modificatoria (Sistema de Información para el Control del Registro y Actualización de los cargos y contratos desempeñados por personas discapacitadas en la Administración Pública Nacional) al segundo semestre de 2023 para todo el Sector Público Nacional, los siguientes aspectos generales:

1. De las CIENTO OCHENTA Y OCHO (188) Jurisdicciones Ministeriales, Entidades Descentralizadas y Universidades Nacionales, casi el ochenta y seis por ciento (85,28 %) informaron 4.320 personas registradas en esa condición. Ello representa un 1,22 % de quienes trabajan en cualquiera de las modalidades de empleo o contratación (N=421.697) en los mismos organismos informantes. Esto representa al 0,97% entre el personal de Planta de esos organismos (N=228.510) y algo más del 0,42% de su personal que no tiene relación de dependencia (N=8.733).
2. Poco más del 69.5 % se concentra en VEINTIINUEVE (29) Jurisdicciones Ministeriales, Entidades Descentralizadas y Universidades Nacionales, en especial la Administración Federal de Ingresos Públicos, la Administración Nacional de la Seguridad Social, el Estado Mayor General de la Armada, el Ministerio de Trabajo y Empleo y Seguridad Social, el Estado Mayor General del Ejército y el PAMI.
3. Entre las que alcanzan el porcentaje establecido por el artículo 8° de la Ley N° 22.431, se encuentran: Superintendencia de Riesgos del Trabajo (SRT) (8,25%); Agencia Nacional de Discapacidad (ANDIS) (7,21%); Instituto de Ayuda Financiera para Pago de Retiros y Pensiones Militares (IAF) (6,54%); Instituto Nacional contra la Discriminación, la Xenofobia y el Racismo (INADI) (5,46%); Instituto Nacional de Rehabilitación Psicosfísica del Sur Dr. Juan Otimio Tesone (INAREPS) (5,37%); Ministerio de Trabajo, Empleo y Seguridad Social (4,73%), Instituto Nacional del Cine y Artes Audiovisuales (INCAA) (4,66%); Administración Nacional de Medicamentos, Alimentos y Tecnología Médica (ANMAT) (4,54%), Sindicatura General de la Nación (SIGEN) (4,17%) y la Comisión Nacional de Comercio Exterior (CNCE) (4,08%).
4. El 37,59% declara discapacidad motora, el 20,88% auditiva y otro 14,75% mental. El 80,05% identifica discapacidad certificada con alcance parcial y un 73,77% cuenta con certificado de validez transitoria.

5. El 44,56% son mujeres y la edad promedio general es de 44 años, el 49,26% se ubica en la PEA Joven (hasta 44 años), el 46,8% en la PEA Madura (de 45 a 64 años) y el 3,94% en la PEA Mayor (65 años y más).
6. El 53,24% reúne estudio Secundario Completo y otro 21,04% estudios de Grado o Postgrado Universitario. Predominan Abogados, Contadores Públicos e Licenciados en Sistemas e Informática.
7. Entre el Personal Permanente, el 36,27% registra antigüedad menor o igual a 4 años, el 33,43 % entre 5 y 14 años y el 16,18 % entre 15 y 24 años, 10,35 entre 25 a 34 años y el 3,77 entre 35 y más años.
8. El 47,73% trabaja en la Ciudad de Buenos Aires y un 35,97 %, en la Provincia de Buenos Aires.

## INTRODUCCIÓN

Se presenta el vigésimo séptimo informe<sup>1</sup> que da cuenta de la obligación establecida en el artículo 1º del Decreto N° 312/10, sobre el cumplimiento al 31 de diciembre de 2023 del registro actualizado de la información de las personas con Certificado Único de Discapacidad<sup>2</sup> vinculadas a la Administración Nacional y otros ámbitos del Poder Ejecutivo, según lo dispuesto en el artículo 8º de la Ley N° 22.431 y su modificatoria N° 25.689.

El documento refleja la situación registrada por la DIRECCIÓN NACIONAL DE GESTIÓN DE INFORMACIÓN Y POLÍTICA SALARIAL, de los datos certificados por los funcionarios responsables<sup>3</sup>, en conformidad a lo dispuesto en el artículo 9º del Anexo a la Resolución N° 56 del 14 de abril de 2010, y su modificatorias Resolución N° 498/2012, ambas de la ex - SECRETARÍA DE LA GESTIÓN PÚBLICA de la JEFATURA DE GABINETE DE MINISTROS.

La información detalla:

- a) el estado de cumplimiento de las Jurisdicciones Ministeriales, Entidades Descentralizadas y Universidades Nacionales con las cifras obtenidas del registro respectivo, de conformidad con la Ley citada y su Decreto reglamentario N° 312/2010;
- b) algunas características significativas de las personas con certificado único de discapacidad en sus dimensiones demográficas y laborales o contractuales como en otras de interés; y,
- c) las gestiones efectuadas para asegurar el cumplimiento de la obligación y la evolución de estas materias.
- d) la evolución de la situación a partir de los resultados registrados en los informes anteriores.

Esta publicación continúa con la consolidación del registro de los datos y su actualización periódica, así como la de proporcionar información estadística sobre personas con discapacidad certificada indispensable en el marco de otras medidas que expresan la voluntad del Gobierno Nacional por avanzar en la materialización completa de las prescripciones mencionadas en el ámbito laboral estatal.

---

<sup>1</sup> Elaborado por la Lic. Claudia Noemí Colombara y el Ing. Guillermo Ramos de la DIRECCIÓN NACIONAL DE GESTIÓN DE INFORMACIÓN Y POLÍTICA SALARIAL (DNGIyPS).

<sup>2</sup> Conforme a la Ley N° 22.431, se entiende por persona con certificado único de discapacidad a aquella que está comprendida en los términos de su Artículo 2º.- "A los efectos de esta ley, se considera discapacitada a toda persona que padezca una alteración funcional permanente o prolongada, física o mental, que en relación a su edad y medio social implique desventajas considerables para su integración familiar, social, educacional o laboral". El Certificado Único de Discapacidad se establece en los términos del artículo 3º.

<sup>3</sup> Cabe mencionar la contribución diligente de los Titulares de las Unidades de Auditoría Interna y del apoyo de la SINDICATURA GENERAL DE LA NACIÓN (SIGEN), así como de los de las Unidades Organizativas de Personal y/o de Contrataciones de cada una de las Jurisdicciones Ministeriales y Entidades Descentralizadas, en el suministro y certificación de los datos.



## 1. Estado de Cumplimiento

En primer lugar, se da cuenta de la cantidad de Jurisdicciones Ministeriales, Entidades Descentralizadas y Universidades Nacionales, que conforme a la obligación impuesta por el artículo 8° de la Ley N° 22.431, y su modificatoria, dieron cumplimiento a la fecha de elaboración del informe<sup>1</sup>. En el siguiente cuadro se puede ver que de un total de CIENTO OCHENTA Y OCHO (188) organismos, han cumplimentado con dicha obligación el 85,28%.

CUADRO 1.1 Cantidad de Entidades Informantes al Registro Central de Personas con Discapacidad en el 2do. Semestre de 2023

SITUACIÓN	Entidades	%
<b>Jurisdicciones Ministeriales y Entidades Descentralizadas</b>		
INFORMARON	134	75,05
NO INFORMARON	30	11,45
SUBTOTAL	164	86,5
<b>Universidades Nacionales</b>		
INFORMARON	19	10,22
NO INFORMARON	5	3,27
SUBTOTAL	24	13,5
<b>TOTAL GENERAL</b>		
INFORMARON	153	85,28
NO INFORMARON	35	14,72
TOTAL	188	100

En segundo lugar, se observa la distribución de las personas en general, y de quienes cuentan con discapacidad certificada en particular, según la modalidad de vinculación con la Administración. Para este último criterio, se ha agrupado el universo de personas según estén:

- a) designadas en un cargo presupuestado de Planta Permanente;
- b) designadas en un cargo presupuestado de Planta Temporal,
- c) contratadas por tiempo indeterminado,
- d) contratadas bajo relación de dependencia laboral a término fijo,
- e) contratadas bajo un régimen de Locación de Servicios Personales que, en el ámbito de la Administración Nacional, se encuentra establecido en el Decreto N° 1.109/17, aplicable en parte a contratadas por Proyectos con Financiamiento Internacional;

<sup>1</sup> En el Anexo Estadístico consta el detalle de las Jurisdicciones Ministeriales, Entidades Descentralizadas y Universidades Nacionales según cumplimiento

- f) contratadas bajo régimen de Locación de Obra Intelectual prestada a título personal; o,
- g) contratadas bajo Otras Modalidades.

Las modalidades descritas bajo los puntos a), b) c) y d) refieren al personal bajo relación de empleo con la Administración Nacional, sea bajo el régimen de estabilidad o carrera como bajo contratos a término<sup>2</sup>, mientras que las restantes no comparten tal condición.

En el próximo cuadro se registra la distribución de las personas según estas modalidades y la Jurisdicción Ministerial o Entidad Descentralizada - esté incorporada, o no, a la Ley de Presupuesto correspondiente al Ejercicio 2023 -, y las Universidades Nacionales Informantes.

CUADRO 1.2 Personas con Discapacidad Certificada y Dotación Total 2do. Semestre de 2023.

MODALIDAD DE VINCULACIÓN	PERSONAS		
	TOTAL	Con Discapacidad certificada	Con Discapacidad certificada (%)
Planta Permanente	228.510	2.221	0,97
Contrato por tiempo indeterminado	34.503	830	2,41
Contrato por tiempo determinado	68.028	1.169	1,72
Planta Temporaria	15.256	63	0,41
Contratos bajo dependencia laboral a término fijo	-	-	-
SUBTOTAL	346.297	4.283	1,24
Contratos bajo locación de servicios personales	7.574	26	0,34
Contratos bajo locación de obra y locación de servicios Financiamiento Internacional	1.159	2	0,17
Horas Cátedras	-	5	-
Becas, Pasantías y Contrato de Plazo eventual	-	4	-
Total de organismos informantes	355.030	4320	1,22
Total de organismos no informantes	66.667	-	-
Total	421.697	-	-

De las personas informadas que mantienen relación de empleo con el Sector Público, un 84,20% está bajo el respectivo régimen de estabilidad, un 15,80% como contratado por tiempo determinado y contratos bajo locación.

<sup>2</sup> En el Anexo Estadístico se expone las cifras detalladas de cada Jurisdicción Ministerial, Entidad Descentralizada y Universidad Nacional.

La proporción de personas con discapacidad certificada es mayor entre quienes tienen relación de dependencia laboral (1,24%) respecto de los que no la tienen (0,51%), destacándose entre los primeros, quienes cuentan con contratos bajo dependencia laboral por tiempo indeterminado (2,41),

Del total de 4.320 personas con discapacidad certificada, el 37,59% acredita discapacidad motora, un 20,88% auditiva y otro 14,79 % mental.

CUADRO 1.3. Personas con Discapacidad Certificada y Tipo de Discapacidad según Modalidad de Vinculación

MODALIDAD DE VINCULACIÓN	Tipo de Discapacidad Certificada								
	Total	Auditiva	Mental	Mixta	Motora	Múltiple	Otra	Visceral	Visual
Planta Permanente <sup>3</sup>	2.221	440	322	87	853	39	86	122	272
Planta Transitoria	63	8	6	1	25	1	10	6	6
Contratos bajo Relación de Dependencia Laboral	1.999	451	307	74	733	56	109	104	165
Contratos bajo Locación de Servicios Personales	26	1	3	2	8	1	2	.	9
Otras Modalidades de contratación	45	3	-	5	5	15	2	3	3
Total	4.320	902	639	165	1624	98	207	233	452
%	100	20,88	14,79	3,82	37,59	2,27	4,79	5,39	10,46

Algunas Jurisdicciones Ministeriales, Entidades Descentralizadas y Universidades Nacionales con mayor cantidad de personas con discapacidad certificada según Género y Tipo de Discapacidad se identifican en el próximo cuadro<sup>4</sup>,

<sup>3</sup> Incluye a personas designadas transitoriamente en cargos de Planta Permanente

<sup>4</sup> Información detallada total en Anexo Estadístico

CUADRO 1.4 Personas con Discapacidad Certificada, Tipo de Discapacidad y Género por Jurisdicciones Ministeriales, Entidades Descentralizadas y Universidades Nacionales Informantes ordenados en forma decreciente según el número de agentes discapacitados

	Total	%	Sexo s/DNI		Tipo de Discapacidad							
			Masculino	Femenino	Motora	Auditiva	Mental	Visual	Visceral	Otros	Mixta	Múltiple
Administración Federal de Ingresos Públicos (AFIP)	339	7,85	188	151	162	102	20	22	23	5	5	
Administración Nacional de la Seguridad Social (ANSES)	257	5,95	135	122	91	75	52	15	13		4	7
Estado Mayor General de la Armada	225	5,21	122	103	71	42	42	23	22		22	3
Ministerio de Trabajo, Empleo y Seguridad Social	179	4,14	97	82	87	41	20	12	8		10	1
Estado Mayor General del Ejército	158	3,66	69	89	67	22	35	10	7	1	16	
Ministerio de Cultura	143	3,31	83	60	18	6	7	97	5	8	2	
Instituto Nacional de Servicios Sociales para Jubilados y Pensionados (PAMI)	143	3,31	70	73	54	45	9	9	13	4	4	5
Estado Mayor General de la Fuerza Aérea	121	2,8	83	38	24	20	40	9	2	15	7	4
Banco de la Nación Argentina (BNA)	105	2,43	62	43	33	48	15	4	2		3	
Agencia Nacional de Discapacidad (ANDIS)	101	2,34	45	56	48	10	11	28	2			2
Ministerio de Desarrollo Social	87	2,01	35	52	29	13	14	10	6	8	1	6
Registro Nacional de las Personas (RENAPER)	84	1,94	43	41	31	12	18	7	7	8		1
Universidad Tecnológica Nacional	83	1,92	49	34	40	7	7	12	3	11		3
Banco Central de la República Argentina (BCRA)	80	1,85	50	30	17	47	6	3	2		3	2
Trenes Argentinos Operaciones/Operadora Ferroviaria S.E. (ex. SOFSE)	76	1,76	56	20	38	16	9	1		8	3	1
Dirección Nacional de Migraciones (DNM)	75	1,74	38	37	30	3	14	6	2	13	4	3
Hospital Nacional Profesor Alejandro Posadas	69	1,6	32	37	25	9	9	6	3	4	3	10
Policía Federal Argentina (PFA)	69	1,6	49	20	36	12	10	3	3	2	3	
Ministerio de Economía (MECON)	66	1,53	38	28	27	11	14	2	5		3	4
Administración Nacional de Medicamentos, Alimentos y Tecnología Médica (ANMAT)	60	1,39	31	29	16	14	21	2	4	1		2
Ministerio de Relaciones Exteriores, Comercio Internacional y Culto	60	1,39	33	27	15	19	14	9			3	

Correo Oficial de la República Argentina S.A.	59	1,37	38	21	30	10	12	2	4			1
Ministerio de Desarrollo Productivo	54	1,25	25	29	16	6	10	2	4	2	2	12
Instituto Nacional de Tecnología Agropecuaria (INTA)	54	1,25	34	20	29	9	8	5	3			
Ministerio de Salud	53	1,23	21	32	20	13	6	6	1	4	1	2
Secretaría Nacional de Niñez, Adolescencia y Familia (SENAF)	53	1,23	27	26	16	4	2	24	1	3	1	2
Ministerio de Educación	52	1,2	27	25	12	7	25	5	1	2		
Ministerio de Agricultura, Ganadería y Pesca	51	1,18	29	22	15	12	9	4	4		7	
Servicio Nacional de Sanidad y Calidad Agroalimentaria (SENASA)	46	1,06	24	22	20	8	9	1		5	2	1
Jefatura de Gabinete de Ministros (JGM)	43	1	28	15	23	3	9	3	2		3	
Casa de la Moneda S.E.	43	1	16	27	6	33			1	2		1
Instituto Nacional de Tecnología Industrial (INTI)	42	0,97	27	15	15	7	7	8	3			2
Hospital Nacional Dr. Baldomero Sommer	41	0,95	24	17	14	1	1	2	5	9	7	2
Universidad Nacional de Córdoba	40	0,93	24	16	11	5	19	2			2	1
Ente Nacional de Comunicaciones (ENACOM)	39	0,9	26	13	10	8	5	4	5	1	5	1
Nucleoeléctrica Argentina S.A. (NASA)	36	0,83	23	13	11	7	8	2	3	1	4	
Superintendencia de Riesgos del Trabajo (SRT)	33	0,76	19	14	17	4	3	1	2	3	2	1
Superintendencia de Servicios de Salud	30	0,69	11	19	10	6	4	2	5	3		
Instituto Nacional del Cine y Artes Audiovisuales (INCAA)	30	0,69	24	6	7	4	2	5	5	7		
Secretaría General de la Presidencia de la Nación	29	0,67	19	10	15	4	3		1	5		1
Ministerio de Justicia y Derechos Humanos	28	0,65	15	13	12	3	6	4	1	2		
Comisión Nacional de Energía Atómica (CNEA)	25	0,58	16	9	13	1	8		2			1
Biblioteca Nacional Doctor Mariano Moreno	23	0,53	16	7	8	1	7	5		1		1
Instituto Nacional de Rehabilitación Psicosfísica del Sur Dr. Juan Otimio Tesone (INAREPS)	23	0,53	15	8	13	1	2	1	2		3	1
Instituto Nacional de Tecnología Industrial (INTI - Centros de Investigación)	23	0,53	16	7	4	6	4	4		2	3	
Ministerio del Interior	22	0,51	10	12	7	6	2	3	3		1	
Sindicatura General de la Nación (SIGEN)	22	0,51	14	8	5	6	2	3	4	1		1

Ministerio de Turismo y Deportes	21	0,49	10	11	7	3	5	3	.	2	1	.
Instituto Nacional contra la Discriminación, la Xenofobia y el Racismo (INADI)	20	0,46	7	13	5	3	2	1	.	5	3	1
Instituto de Obra Social de las Fuerzas Armadas (IOSFA)	20	0,46	7	13	6	3	6	1	.	3	.	1
Administración Nacional de Laboratorios e Institutos de Salud Dr. Carlos G. Malbrán (ANLIS)	20	0,46	9	11	7	4	2	6	.	.	1	.
Administración de Parques Nacionales	19	0,44	10	9	11	5	3	.	.	.	.	.
Consejo Nacional de Investigaciones Científicas y Técnicas (CONICET)	19	0,44	10	9	8	2	1	3	.	5	.	.
Universidad Nacional de San Juan	19	0,44	10	9	12	2	1	2	.	2	.	.
Banco de Inversión y Comercio Exterior S.A. (BICE)	17	0,39	12	5	9	3	.	.	4	1	.	.
Instituto Nacional de Asociativismo y Economía Social (INAES)	16	0,37	7	9	11	1	.	1	.	2	1	.
Agencia Nacional de Seguridad Vial (ANSV)	16	0,37	9	7	10	4	1	.	.	1	.	.
Superintendencia de Seguros de la Nación (SSN)	16	0,37	7	9	7	3	1	2	2	.	.	1
Instituto Nacional de Estadística y Censos (INDEC)	15	0,35	8	7	5	7	1	1	.	.	.	1
Universidad Nacional de La Matanza	15	0,35	9	6	3	5	.	2	3	.	1	1
Ministerio de Defensa	14	0,32	6	8	5	3	2	2	2	.	.	.
Ministerio de Transporte	14	0,32	10	4	3	1	6	1	.	2	.	1
Caja de Retiros, Jubilaciones y Pensiones de la Policía Federal (CRJPPF)	13	0,3	7	6	9	2	1	.	1	.	.	.
Universidad Nacional del Sur	13	0,3	5	8	4	2	2	.	3	1	1	.
Fabricaciones Militares Sociedad del Estado	13	0,3	8	5	8	4	.	1	.	.	.	.
Colonia Nacional Dr. Manuel A. Montes de Oca (CMDO)	13	0,3	8	5	11	.	.	.	.	2	.	.
Yacimiento Carbonífero Río Turbio (YCRT)	13	0,3	12	1	2	1	4	2	.	3	.	1
Administración Nacional de Aviación Civil (ANAC)	13	0,3	7	6	5	5	1	.	.	.	2	.
Instituto Nacional de Vitivinicultura (INV)	12	0,28	7	5	6	2	2	.	1	1	.	.
Universidad Nacional de Avellaneda	12	0,28	6	6	6	3	.	1	.	1	1	.
Universidad Nacional de General Sarmiento	12	0,28	3	9	4	3	1	1	2	.	.	1
Empresa Argentina de Soluciones	12	0,28	10	2	5	2	2	.	.	3	.	.

Satelitales S.A. (ARSAT)													
Ente Nacional Regulador del Gas (ENARGAS)	11	0,25	6	5	5	3	3	.	.	.	.	.	.
Ministerio de Obras Públicas	11	0,25	6	5	6	1	1	.	.	3	.	.	.
Universidad Nacional de José Clemente Paz	11	0,25	6	5	4	4	1	1	1	.	.	.	.
Instituto de Ayuda Financiera para Pago de Retiros y Pensiones Militares (IAF)	10	0,23	2	8	3	2	4	1	.	.	.	.	.
Instituto Geográfico Nacional (IGN)	10	0,23	9	1	.	8	1	1	.	.	.	.	.
Secretaría de Energía	10	0,23	6	4	3	4	1	.	.	1	.	1	.
Policía de Seguridad Aeroportuaria	10	0,23	6	4	1	2	.	1	.	.	6	.	.
Nación Seguros De Vida Sa	10	0,23	2	8	2	5	.	2	.	.	.	.	1
Nación Servicios S.A.	10	0,23	5	5	2	4	.	1	2	.	.	1	.
Empresa Argentina de Navegación Aérea S.E. (EANA)	10	0,23	9	1	4	1	.	1	1	2	.	.	1
TELAM S.E.	10	0,23	7	3	5	1	2	.	2	.	.	.	.
Organismo Regulador del Sistema Nacional de Aeropuertos (ORSNA)	10	0,23	5	5	5	3	1	1	.	.	.	.	.
Ministerio de Desarrollo Territorial y Hábitat	10	0,23	2	8	1	4	.	1	1	2	.	.	1
Tribunal Fiscal de la Nación (TFN)	8	0,19	4	4	2	.	2	1	.	.	.	2	1
Universidad Nacional del Noroeste de La Provincia de Buenos Aires	8	0,19	8	.	4	3	.	1	.	.	.	.	.
Ente Nacional Regulador de la Electricidad (ENRE)	8	0,19	5	3	2	1	.	2	2	1	.	.	.
Servicio Geológico Minero Argentino (SEGEMAR)	8	0,19	4	4	4	3	1	.	.	.	.	.	.
Hospital Nacional en Red Especializado en Salud Mental y Adicciones "Licenciada Laura Bonaparte"	7	0,16	5	2	5	1	1	.	.	.	.	.	.
Secretaría de Medios y Comunicación Pública	7	0,16	4	3	1	4	.	.	.	1	.	1	.
Secretaría de Políticas Integrales Sobre Drogas	7	0,16	5	2	1	1	2	1	.	.	1	1	.
Universidad Nacional de Salta	7	0,16	6	1	4	.	.	1	.	.	2	.	.
Ente Nacional de Obras Hídricas de Saneamiento (ENOHSA)	7	0,16	6	1	.	3	.	4	.	.	.	.	.
Consejo Nacional de Coordinación de Políticas Sociales (CNCPS)	6	0,14	2	4	3	1	.	.	.	1	1	.	.
Universidad Nacional de Catamarca	6	0,14	5	1	4	.	1	.	.	.	1	.	.

Universidad Nacional de Entre Ríos	6	0,14	3	3	2	3	1					
Universidad Nacional de Lanús	6	0,14	4	2	3	1					1	1
Universidad Nacional de Tierra del Fuego , Antártida E Islas del Atlántico Sur	6	0,14	5	1	3	1		2				
Prefectura Naval Argentina	6	0,14	5	1	2		1	2		1		
Agencia de Administración de Bienes del Estado (AABE)	5	0,12	5		3	1		1				
Instituto Nacional de Investigación y Desarrollo Pesquero (INIDEP)	5	0,12	4	1	1		1	2		1		
Instituto Nacional del Agua (INA)	5	0,12	1	4	1	2				2		
Ministerio de Ambiente y Desarrollo Sostenible	5	0,12		5	2	1	1		1			
Universidad Nacional de Villa María	5	0,12	4	1	4					1		
Desarrollo del Capital Humano Ferroviario SAPEM	5	0,12	2	3	2	2					1	
Universidad Nacional de General San Martín	5	0,12	2	3	3	2						
Comisión Nacional de Valores (CNV)	4	0,09	3	1	4							
Estado Mayor Conjunto de las Fuerzas Armadas	4	0,09	1	3	2		1					1
Instituto de Investigaciones Científicas y Técnicas para la Defensa (CITEDEF)	4	0,09	4					1		1		2
Instituto Nacional de Semillas (INASE)	4	0,09	3	1		2	1					1
Instituto Nacional del Teatro	4	0,09	2	2	1					2		1
Universidad Nacional de Río Cuarto	4	0,09	3	1	1	1			2			
Fundación Miguel Lillo	4	0,09	3	1	4							
EDUC.AR S.E.	4	0,09	2	2	1		1			2		
Intercargo S.A.C.	4	0,09	4				1			2		1
Unidad de Información Financiera (UIF)	4	0,09	3	1	2		2					
Comisión Nacional de Evaluación y Acreditación Universitaria (CONEAU)	3	0,07	2	1	1		1			1		
Instituto Nacional Central Único Coordinador de Ablación e Implante (INCUCAI)	3	0,07	1	2	2							1
Secretaría Legal y Técnica de la Presidencia de la Nación	3	0,07	2	1	1	1		1				
Tribunal de Tasaciones de la Nación (TTN)	3	0,07	2	1	3							



Comisión Nacional de Actividades Espaciales (CONAE)	3	0,07	3		2			1				
Organismo Regulador de Seguridad de Presas (ORSEP)	3	0,07		3	2	1						
BICE Fideicomisos S.A.	3	0,07	1	2	3							
Junta de Seguridad en el Transporte (JST)	3	0,07	1	2	1		1	1				
Procuración del Tesoro de la Nación (PTN)	3	0,07	2	1	1	1				1		
Instituto Nacional de Asuntos Indígenas (INAI)	3	0,07	2	1	1		1	1				
Universidad Nacional de La Patagonia San Juan Bosco	2	0,05	1	1		1		1				
Comisión Nacional de Comercio Exterior (CNCE)	2	0,05	1	1	1			1				
Autoridad Regulatoria Nuclear (ARN)	2	0,05	1	1	1					1		
Dioxitek S.A.	2	0,05	1	1	2							
Termoeléctrica Manuel Belgrano S.A.	2	0,05	2								1	1
Universidad Nacional de La Pampa	1	0,02		1	1							
Nación Bursátil Sa	1	0,02	1		1							
Integración Energética Argentina S.A. (IEASA)	1	0,02	1		1							
Vehículo Espacial Nueva Generación S.A. (VENG)	1	0,02		1		1						
Agencia Nacional de Promoción de la Investigación, el Desarrollo Tecnológico y la Innovación	1	0,02	1							1		
Instituto Nacional del Cáncer (INC)	1	0,02		1	1							
Centro Internacional para la Promoción de los Derechos Humanos (CIPDH)	1	0,02	1					1				
Administración de Infraestructuras Ferroviarias S.E. (ADIF)	1	0,02	1							1		
Total	4.320	100	2.395	1.925	1.624	902	639	452	233	207	165	98

Conforme a ello se desprende que el 69,5% de las personas registradas con discapacidad certificada se concentra en VEINTINUEVE (29) instituciones,

Por otro lado, una lectura según el tipo de discapacidad certificada, revela que:

- Los siguientes organismos: Policía Federal Argentina, Correo Oficial de la República Argentina, Instituto Nacional de Tecnología Agropecuaria, Jefatura de Gabinete de Ministros, Superintendencia de Riesgos del Trabajo, Secretaría General, Instituto Nacional de Rehabilitación Psicosfísica del Sur Dr. Juan Otimio Tesone (INAREPS), Administración de Parques Nacionales, Universidad Nacional de San Juan, Banco de Inversión y Comercio Exterior S.A. (BICE) e Instituto Nacional de Asociativismo y Economía Social (INAES), registran

una proporción mayor o igual al 50% de personas con discapacidad motora,

- El Banco de la Nación Argentina, el Banco Central de la República Argentina informan una mayor proporción de personas con discapacidad auditiva certificada,

Sobre el total de Jurisdicciones Ministeriales y Entidades Descentralizadas, ONCE (11) alcanzan o superan, el porcentaje establecido por el Artículo 8° de la Ley N° 22.431 y su modificatoria,

CUADRO 1.5 Entidades con mayor proporción de Personal con Certificado de Discapacidad

Organismo	Agentes con Certificado Único de Discapacidad	Personas	%
Superintendencia de Riesgos del Trabajo (SRT)	33	400	8,25
Agencia Nacional de Discapacidad (ANDIS)	101	1.400	7,21
Instituto de Ayuda Financiera para Pago de Retiros y Pensiones Militares (IAF)	10	153	6,54
Instituto Nacional contra la Discriminación, la Xenofobia y el Racismo (INADI)	20	366	5,46
Instituto Nacional de Rehabilitación Psicofísica del Sur Dr. Juan Otimio Tesone (INAREPS)	23	428	5,37
Ministerio de Trabajo, Empleo y Seguridad Social	179	3.787	4,73
Instituto Nacional del Cine y Artes Audiovisuales (INCAA)	30	644	4,66
Policía Federal Argentina (PFA)	69	<sup>5</sup> 1494	4,62
Administración Nacional de Medicamentos, Alimentos y Tecnología Médica (ANMAT)	60	1.323	4,54
Sindicatura General de la Nación (SIGEN)	22	527	4,17
Comisión Nacional de Comercio Exterior (CNCE)	2	49	4,08
Caja de Retiros, Jubilaciones y Pensiones de la Policía Federal (CRJPPF)	13	331	3,93
Instituto Geográfico Nacional (IGN)	10	256	3,91
Ministerio de Cultura	143	3.797	3,77
Organismo Regulador del Sistema Nacional de Aeropuertos (ORSNA)	10	266	3,76
Nación Bursátil Sa	1	27	3,7
Banco de Inversión y Comercio Exterior S.A. (BICE)	17	460	3,7
Organismo Regulador de Seguridad de Presas (ORSEP)	3	82	3,66
Banco Central de la República Argentina (BCRA)	80	2.245	3,56
Ministerio de Educación	52	1.492	3,49
Centro Internacional para la Promoción de los Derechos Humanos (CIPDH)	1	29	3,45
Hospital Nacional Dr. Baldomero Sommer	41	1.229	3,34
Estado Mayor General del Ejército	158	4.782	3,3

Tribunal de Tasaciones de la Nación (TTN)	3	91	3,3
Tribunal Fiscal de la Nación (TFN)	8	243	3,29
Casa de la Moneda S.E.	43	1.390	3,09
Estado Mayor General de la Armada	225	7.440	3,02
Superintendencia de Seguros de la Nación (SSN)	16	540	2,96
Registro Nacional de las Personas (RENAPER)	84	2.960	2,84
Secretaría General de la Presidencia de la Nación	29	1.027	2,82
Biblioteca Nacional Doctor Mariano Moreno	23	859	2,68
Secretaría de Medios y Comunicación Pública	7	262	2,67
Estado Mayor General de la Fuerza Aérea	121	4.571	2,65
Superintendencia de Servicios de Salud	30	1.137	2,64
Instituto Nacional de Tecnología Industrial (INTI - Centros de Investigación)	23	878	2,62
Ministerio de Desarrollo Productivo	54	2.199	2,46
Instituto Nacional de Vitivinicultura (INV)	12	514	2,33
Instituto Nacional del Teatro	4	174	2,3
Servicio Geológico Minero Argentino (SEGEMAR)	8	348	2,3
Secretaría de Energía	10	438	2,28
Ministerio del Interior	22	987	2,23
Secretaría Nacional de Niñez, Adolescencia y Familia (SENAF)	53	2.398	2,21
Consejo Nacional de Coordinación de Políticas Sociales (CNCPS)	6	275	2,18
Estado Mayor Conjunto de las Fuerzas Armadas	4	184	2,17
Instituto Nacional de Asociativismo y Economía Social (INAES)	16	746	2,14
Ministerio de Relaciones Exteriores, Comercio Internacional y Culto	60	2.935	2,04
Ministerio de Turismo y Deportes	21	1.030	2,04
Subtotal	1.960	59.232	3,31
Resto de los organismos	2.360	362.465	0,65
Total de Organismos	4.320	421.697	1,02

Se destaca en el siguiente cuadro que el 80,05% de las discapacidades informadas tiene alcance parcial, predominando las personas con discapacidad motora (40,51%). En las de alcance total, predominan las personas con discapacidad auditiva (28,54) y motora (25,87) mientras que con alcance parcial predominan las mismas, pero en orden inverso: motora (40,51%) y auditiva (18,97%),

Por último, aproximadamente OCHO (8) de cada DIEZ (10) personas tienen certificados con validez transitoria (73,77%)

CUADRO 1.6 Personas con Discapacidad Certificada por Tipo de Discapacidad y Alcance de la Discapacidad

TIPO DE DISCAPACIDAD CERTIFICADA	TOTAL		ALCANCE DE LA DISCAPACIDAD			
	N	%	PARCIAL		TOTAL	
			N	%	N	%
Auditiva	902	20,88	656	18,97	246	28,54
Mental	639	14,79	551	15,93	88	10,21
Mixta	165	3,82	137	3,96	28	3,25
Motora	1.624	37,59	1.401	40,51	223	25,87
Múltiple	98	2,27	76	2,2	22	2,55
Otros	207	4,79	178	5,15	29	3,36
Visceral	233	5,39	201	5,81	32	3,71
Visual	452	10,46	258	7,46	194	22,51
Total	4.320	100	3.458	100	862	100
%		100		80,05		19,95

CUADRO 1.7 Personas con Discapacidad Certificada por Tipo de Discapacidad y Validez del Certificado

TIPO DE DISCAPACIDAD CERTIFICADA	TOTAL		VALIDEZ DEL CERTIFICADO			
	N	%	PERMANENTE		TRANSITORIO	
			N	%	N	%
Auditiva	902	20,88	182	16,06	720	22,59
Mental	639	14,79	165	14,56	474	14,87
Mixta	165	3,82	36	3,18	129	4,05
Motora	1.624	37,59	445	39,28	1.179	36,99
Múltiple	98	2,27	32	2,82	66	2,07
Otros	207	4,79	60	5,3	147	4,61
Visceral	233	5,39	63	5,56	170	5,33
Visual	452	10,46	150	13,24	302	9,48
Total	4.320	100	1.133	100	3.187	100
%				26,23		73,77

## 2. Características Significativas de las Personas Registradas con Certificado Único de Discapacidad

### a. Personas con Discapacidad Certificada por Género y Edad

Se registra una mayor proporción de varones con Certificado Único de Discapacidad, alcanzando el 55,44% del personal con certificado,

CUADRO 2.1 Personas con Discapacidad Certificada por Género y Edad

GÉNERO	EDAD EN AÑOS											
	TOTAL	%	Hasta 24	25 a 29	30 a 34	35 a 39	40 a 44	45 a 49	50 a 54	55 a 59	60 a 64	65 y más
FEMENINO	1925	44,56	56	102	187	282	285	329	270	217	154	43
MASCULINO	2395	55,44	99	144	264	347	362	323	282	247	200	127
TOTAL	4320	100	155	246	451	629	647	652	552	464	354	170
%	100,0		3,59	5,69	10,44	14,56	14,98	15,09	12,78	10,74	8,19	3,94

De conformidad con la distribución según Población Económicamente Activa (PEA), el 49,26% se ubica en la PEA Joven (hasta 44 años), el 46,80% en la PEA Madura (de 45 a 64 años) y el 3,94% en la PEA Mayor (65 años y más,

GRÁFICO 1 Personas con Discapacidad Certificada por Perfil Etario y Género (%)

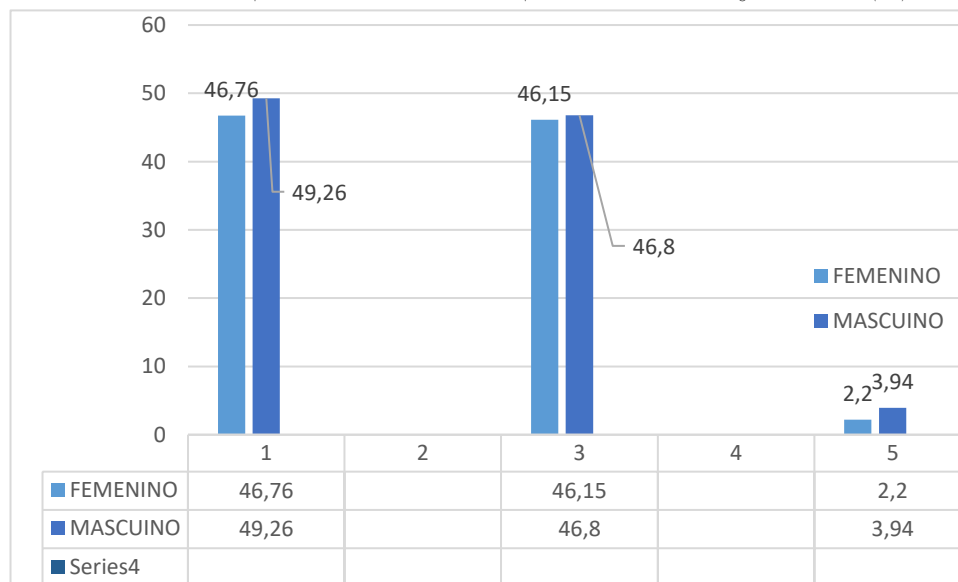

El Personal Permanente representa el 51,41% del total de personas informadas, de los cuales la edad modal está comprendida en el intervalo de 40 a 44 años,

El Personal No Permanente concentra el 48,59%, de las cuales la edad modal es de 45 a 49 años,

CUADRO 2.2 Personas con Discapacidad Certificada por Modalidad de Vinculación y Edad en años

MODALIDAD DE VINCULACIÓN	EDAD EN AÑOS											
	TOTAL	%	Hasta 24	25a29	30a34	35a39	40a44	45a49	50a54	55a59	60a64	65y más
PERMANENTE	2221	51,41	46	70	201	322	365	344	325	265	196	87
NO PERMANENTE	2099	48,59	109	176	250	307	282	308	227	199	158	83
TOTAL	4320	100	155	246	451	629	647	652	552	464	354	170
%	100,0		3,59	5,69	10,44	14,56	14,98	15,09	12,78	10,74	8,19	3,94

Al relacionar la Edad promedio con el Tipo de Discapacidad se observa que quienes certifican discapacidad mental son los más jóvenes (40,02 años de edad promedio), y los que certifican en los demás tipos de discapacidades tienen edad promedio superiores 44 años, El promedio general es de 44,96 años,

CUADRO 2.3 Personas con Discapacidad Certificada por Tipo de Discapacidad, Género y Edad Media (años)

TIPO DE DISCAPACIDAD	GÉNERO					
	TOTAL		MUJER		VARÓN	
	N	EDAD MEDIA	N	EDAD MEDIA	N	EDAD MEDIA
Auditiva	902	45,32	457	45,31	445	45,33
Mental	639	40,02	238	40,72	401	39,6
Mixta	165	44,14	71	45,56	94	43,06
Motora	1.624	46,77	729	46,5	895	46,99
Múltiple	98	44,51	38	46,58	60	43,2
Otros	207	43,33	98	44,45	109	42,32
Visceral	233	46,26	109	44,57	124	47,75
Visual	452	45,22	185	44,64	267	45,63
Total	4.320	44,96	1.925	45,08	2.395	44,87

El grupo que certifica discapacidad motora es el más numeroso (37,87%), tanto de hombres (37,37%) como de mujeres (46,50%),

En segundo y tercer término resaltan quienes certifican discapacidad auditiva (20,88%) y mental (14,79%),

CUADRO 2.4 Personas con Discapacidad Certificada según Género y Tipo de Discapacidad

TIPO DE DISCAPACIDAD CERTIFICADA	GÉNERO					
	TOTAL		MUJER		VARÓN	
	N	%	N	%	N	%
Auditiva	902	20,88	457	23,74	445	18,58
Mental	639	14,79	238	12,36	401	16,74
Mixta	165	3,82	71	3,69	94	3,92
Motora	1.624	37,59	729	37,87	895	37,37
Múltiple	98	2,27	38	1,97	60	2,51
Otros	207	4,79	98	5,09	109	4,55
Visceral	233	5,39	109	5,66	124	5,18
Visual	452	10,46	185	9,61	267	11,15
Total	4.320	100	1.925	100	2.395	100

b. Personas con Discapacidad Certificada según Estado Civil

CUADRO 2.5 Personas con Discapacidad Certificada según Tipo de Discapacidad y Estado Civil

TIPO DE DISCAPACIDAD	TOTAL		Soltero		Casado		Viudo		Separado		Divorciado		Unión de Hecho		Unión Civil	
	N	%	N	%	N	%	N	%	N	%	N	%	N	%	N	%
	Auditiva	902	20,88	572	19,52	246	24,53	5	19,23	8	15,09	46	23,23	20	21,28	5
Mental	639	14,79	558	19,04	59	5,88	.	.	2	3,77	13	6,57	6	6,38	1	6,67
Mixta	165	3,82	124	4,23	33	3,29	.	.	3	5,66	3	1,52	2	2,13	.	.
Motora	1.624	37,59	1.019	34,77	422	42,07	15	57,69	25	47,17	97	48,99	40	42,55	6	40
Múltiple	98	2,27	66	2,25	22	2,19	.	.	3	5,66	3	1,52	3	3,19	1	6,67
Otra	207	4,79	143	4,88	47	4,69	.	.	2	3,77	7	3,54	8	8,51	.	.
Visceral	233	5,39	136	4,64	70	6,98	4	15,38	3	5,66	11	5,56	9	9,57	.	.
Visual	452	10,46	313	10,68	104	10,37	2	7,69	7	13,21	18	9,09	6	6,38	2	13,33
TOTAL	4.320	100	2.931	100	1.003	100	26	100	53	100	198	100	94	100	15	100

c. Personas con Discapacidad Certificada según Nivel de Estudios

La mitad reúne estudio Secundario Completo (53,24%) y un 20,67% certificó estudio de Grado Universitario.

Las mujeres presentan un perfil educativo un poco más elevado que el de los varones (23,27% vs, 18,58% con estudios de Grado Universitario),

CUADRO 2.6 Personas con Discapacidad Certificada por Nivel de Estudios y Género

NIVEL DE ESTUDIOS	GÉNERO					
	TOTAL		MUJER		VARÓN	
	N	%	N	%	N	%
Sin Estudios	76	1,76	20	1,04	56	2,34
Primario	455	10,53	133	6,91	322	13,44
Ciclo Básico Secundario	62	1,44	23	1,19	39	1,63
Secundario	2.300	53,24	1.024	53,19	1.276	53,28
Terciario	441	10,21	227	11,79	214	8,94
Universitario de Pregrado	16	0,37	5	0,26	11	0,46
Universitario de Grado	893	20,67	448	23,27	445	18,58
Universitario de Postgrado	38	0,88	19	0,99	19	0,79
Maestría	18	0,42	12	0,62	6	0,25
Doctorado	21	0,49	14	0,73	7	0,29
Total	4.320	100	1.925	100	2.395	100

En el siguiente cuadro se aprecia la distribución según título universitario o superior,

Los Abogados y los Contadores Públicos constituyen los dos colectivos más numerosos con 207 y 123 personas (14,51% y 8,62 %, respectivamente), seguidos por los Licenciados en Sistemas e Informática 93 personas (6,52%); Licenciado en Administración (incluye varias especialidades) (6,31%), Licenciados en Psicología (5,12%), Ingenieros (5,82%), Profesores (4,06%) y Licenciado en Ciencias de Comunicación (Incluye Social y Periodismo) (3,85%),



CUADRO 2.7. Personas con Discapacidad Certificada según Título Terciario, de Grado o Postgrado Universitario

TITULOS ACADÉMICOS AGRUPADOS POR AFINIDAD	Total	%
Abogado	207	14,51
Contador Público Nacional	123	8,62
Licenciado en Sistemas e Informática	93	6,52
Licenciado en Administración (varias especialidades)	90	6,31
Ingeniero (varias especialidades)	83	5,82
Licenciado en Psicología (incluye Social, Psicólogo y Psicopedagogía)	73	5,12
Licenciado en Ciencias de la Educación (Incluye Gestión Educativa, Traducción, Educación y Arte)	66	4,63
Profesores (varias especialidades)	58	4,06
Licenciado en Ciencias de la Comunicación (incluye Social y Periodismo)	55	3,85
Licenciado en Enfermería (incluye Enfermero, técnicos en radiología, instrumentistas)	49	3,43
Médico (varias especialidades)	41	2,87
Asistente Social (incluye Licenciado en Trabajo Social, Ciencias Sociales y en Servicio Social)	31	2,17
Arquitecto, Decorador de Interiores y Maestro Mayor de Obras	20	1,4
Diseñador Gráfico (Incluye de Imagen, Sonido e Indumentaria)	17	1,19
Licenciados y Técnicos en Higiene, Seguridad, Criminalística y Accidentología	17	1,19
Doctores, Licenciados y Técnicos en Química y Física	14	0,98
Licenciado en Política y Administración Pública (incluye Adm. Pública, Cs. Políticas y Gestión Pol. Públicas)	14	0,98
Licenciados en Recursos Humanos (incluye Especialistas en Gestión de RRHH)	14	0,98
Bioquímicos, Farmacéuticos y Bromatólogos	11	0,77
Licenciados en Comercialización (incluye Lic. en Ingeniería Comercial)	11	0,77
Licenciados en Bibliotecología, Información y Museología	10	0,7
Licenciado en Economía	9	0,63
Licenciado en Documentación y Gestión de la Información	8	0,56
Licenciado en Nutrición y en Alimentos	8	0,56
Licenciado en Relaciones Públicas e Institucionales (incluye Relaciones Públicas)	8	0,56
Técnico Superior en Importación, Exportación y Aduanas	8	0,56
Licenciado en Ciencias Antropológicas y Sociológicas	7	0,49
Médico Veterinario	7	0,49
Odontólogo	7	0,49

Técnicos Mecánicos, Eléctricos, Electrónicos y Electromecánicos	7	0,49
Licenciado en Turismo o Marketing	6	0,42
Licenciados en Geografía y Gestión Ambiental	6	0,42
Corredores, Martilleros, Publicidad y Propaganda Médica	5	0,35
Doctor en Ciencias Biológicas	5	0,35
Técnicos en Análisis Clínicos y otros de laboratorio	3	0,21
Licenciado en Producción de Bioimágenes y Diagnóstico por Imágenes	2	0,14
Licenciado en Matemática	1	0,07
Licenciado en Relaciones Humanas	1	0,07
Licenciados y Técnicos en Terapia Ocupacional y Psicomotricidad	1	0,07
Técnico en Organización de Eventos	1	0,07
Otros Títulos	230	16,12
Total	1427	100

#### d. Personal Permanente con Discapacidad Certificada

De las 2221 personas registradas en Planta Permanente, el 20,31% es Personal Civil de las Fuerzas Armadas y de Seguridad (Decreto N° 2.539/15), el 32,24% está encuadrado en el régimen del Personal del Sistema Nacional de Empleo Público y el 15% a la AFIP (Dirección General Impositiva o Aduana),

Otros porcentajes significativos corresponden al Personal del Instituto Nacional de Servicios Sociales para Jubilados y Pensionados (6,44%), al Personal No Docente de Universidades Nacionales (6,26%) y al Personal de Orquestas, Coros y Ballet (3,51%).

CUADRO 2.8 Personal Permanente por Escalafón de Referencia según Tipo de Discapacidad Certificada

ESCALAFÓN	TIPO DE DISCAPACIDAD									
	TOTAL	%	Auditiva	Mental	Mixta	Motora	Múltiple	Otra	Visceral	Visual
Personal Civil de las Fuerzas Armadas	451	20,31	78	104	44	143	7	8	27	40
Personal del Sistema Nacional de Empleo Público	716	32,24	131	124	23	278	18	37	28	77
Personal de la Dirección General Impositiva o Aduana AFIP-DGI	333	15	101	20	5	159		5	22	21
Personal del Instituto Nacional de Servicios Sociales para Jubilados y Pensionados	143	6,44	45	9	4	54	5	4	13	9
Personal No Docente de Universidades Nacionales	139	6,26	25	18	2	60	4	11	3	16
Personal de Orquestas, Coros y Ballet	78	3,51		1	1				1	75
Personal Docente de Universidades Nacionales	95	4,28	11	10	2	44	3	7	10	8
Personal de la Policía Federal Argentina, Personal de Seguridad y Defensa.	69	3,11	12	10	3	36		2	3	3
Personal del Instituto Nacional de Tecnología Agropecuaria	50	2,25	9	8		25			3	5
Resto de Escalafones	2099	48,58	462	310	78	771	59	121	111	180
Subtotal	2221	51,42	440	322	87	853	39	86	122	272
Total Personas	4320		902	639	165	1624	98	207	233	452

Entre el Personal Permanente, el 36,27% registra antigüedad menor o igual a 4 años, el 33,43% entre 5 y 14 años y el 16,18 % entre 15 y 24 años, el 10,35% entre 25 y 34 años y el 3,77% de 35 o más,

CUADRO 2.9 Personal Permanente con Discapacidad Certificada según Tipo de Discapacidad y Antigüedad

TIPO DE DISCAPACIDAD	Total	%	Antigüedad									
			Hasta 4 años		5 a 14 años		15 a 24 años		25 a 34 años		35 y más años	
			N	%	N	%	N	%	N	%	N	%
Auditiva	902	20,88	327	20,87	267	18,49	136	19,46	125	27,96	47	28,83
Mental	639	14,79	261	16,66	247	17,11	86	12,3	31	6,94	14	8,59
Mixta	165	3,82	65	4,15	55	3,81	26	3,72	14	3,13	5	3,07
Motora	1624	37,59	554	35,35	536	37,12	285	40,77	189	42,28	60	36,81
Múltiple	98	2,27	30	1,91	44	3,05	14	2	6	1,34	4	2,45
Visual	452	10,46	164	10,47	145	10,04	75	10,73	53	11,86	15	9,2
Visceral	233	5,39	89	5,68	73	5,06	44	6,29	15	3,36	12	7,36
Otros	207	4,79	77	4,91	77	5,33	33	4,72	14	3,13	6	3,68
Total	4.320	100	1.567	36,27	1.444	33,43	699	16,18	447	10,35	163	3,77

e. Personas con Discapacidad Certificada y Provincia del Domicilio Laboral

Las 4.320 personas con discapacidad certificada trabajan mayoritariamente en la Ciudad Autónoma de Buenos Aires (47,73%), un 35,97%, en la Provincia de Buenos Aires y otro 16,30% en el resto del país,

CUADRO 2.10 Personas con Discapacidad Certificada según la Provincia del Domicilio Laboral y Tipo de Discapacidad

Provincia del Domicilio Laboral	TIPO DE DISCAPACIDAD CERTIFICADA									
	Total	%	AUDITIVA	MENTAL	MIXTA	MOTORA	MÚLTIPLE	OTRA	VISCERAL	VISUAL
Buenos Aires	1.554	35,97	323	183	70	602	40	84	100	152
Catamarca	24	0,56	1	2	.	19	.	1	.	1
Chaco	8	0,19	2	1	1	3	.	.	1	.
Chubut	33	0,76	6	5	2	16	.	1	.	3
Ciudad Autónoma de Buenos Aires	2.062	47,73	447	349	69	709	45	89	113	241
Corrientes	11	0,25	2	4	.	5	.	.	.	.
Córdoba	172	3,98	25	52	6	55	3	11	6	14
Entre Ríos	38	0,88	9	5	1	17	.	2	2	2
Formosa	9	0,21	1	1	.	3	1	1	.	2
Jujuy	9	0,21	2	.	.	7	.	.	.	.
La Pampa	6	0,14	2	.	.	3	.	.	.	1
La Rioja	11	0,25	6	.	.	4	.	1	.	.
Mendoza	62	1,44	15	9	.	29	2	2	3	2
Misiones	17	0,39	1	.	2	9	1	.	1	3
Neuquén	14	0,32	6	.	2	6	.	.	.	.
Río Negro	30	0,69	3	4	1	13	2	2	.	5
Salta	30	0,69	6	3	1	16	.	3	.	1
San Juan	33	0,76	4	2	.	16	1	4	1	5
San Luis	9	0,21	1	.	.	7	.	.	1	.
Santa Cruz	19	0,44	3	4	3	3	1	3	.	2
Santa Fe	92	2,13	23	6	1	48	1	2	2	9
Santiago del Estero	14	0,32	2	2	.	7	1	.	1	1
Tierra del Fuego, Antártida e Islas del Atlántico Sur	28	0,65	8	3	4	10	.	.	.	3
Tucumán	35	0,81	4	4	2	17	.	1	2	5
Total	4.320	100,00	902	639	165	1.624	98	207	233	452

### 3. Evolución Histórica

1. Se constata una consolidación en la participación de las entidades informantes a lo largo de esta serie de informes, y un sostenimiento en la tasa y cargos ocupados por personas con discapacidad certificada.

CUADRO 3.1 Evolución de Cumplimiento del Sector Público Nacional según semestre

REGISTRO		Entidades informantes	Dotación de Referencia	Personas con Discapacidad Certificada	Porcentaje
Año 2010	1º Sem.	115	187.248	892	0,48
	2º Sem,	148	312.217	1.756	0,56
Año 2011	1º Sem,	156	340.69	1.935	0,57
	2º Sem,	159	341.537	2.265	0,66
Año 2012	1º Sem,	161	326.413	2.390	0,73
	2º Sem,	160	315.583	2.468	0,78
Año 2013	1º Sem,	157	321.386	2.471	0,77
	2º Sem,	159	328.60	2.538	0,77
Año 2014	1º Sem,	153	328.24	2.588	0,79
	2º Sem,	163	342.314	2.800	0,82
Año 2015	1º Sem,	162	355.130	3.054	0,86
	2º Sem,	160	363.826	3.197	0,90
Año 2016	1º Sem,	149	319.122	3.008	0,94
	2º Sem,	151	339.369	3.081	0,91
Año 2017	1º Sem.	138	284.640	2.604	0,91
	2º Sem.	144	302.786	2.743	0,91
Año 2018	1º Sem.	151	314.828	2.740	0,87
	2º Sem.	154	323.087	2.841	0,88
Año 2019	1º Sem.	150	327.748	2.789	0,85
	2º Sem.	150	334.633	3.011	0,90
Año 2020		SEMESTRE NO INFORMADO POR EFECTO PANDEMIA Y MIGRACION DE SISTEMA DE REGISTRO			
	2º Sem.	124	396.894	2.616	0,66
Año 2021	1º Sem	138	419.552	3.222	0,76
	2º Sem	183	392.881	3.285	0,84
Año 2022	1º Sem	179	397.576	3.478	0,87
	2º Sem	185	405.889	3.754	0,92
Año 2023	1º Sem.	190	471.615	4.021	0,85
	2º Sem.	188	421.697	4.320	1,02

2. En los siguientes cuadros se presenta esta información de los últimos semestres informados y por Modalidad de Vinculación,

CUADRO 3.2 Porcentajes de Personas con Discapacidad Certificada según Modalidad de Vinculación según semestre

Según Tipo de Discapacidad se observa el predominio de las discapacidades motoras y auditivas a lo largo de todo el período,

MODALIDAD DE VINCULACIÓN	2017		2018		2019		2020	2021		2022		2023	
	1º Sem.	2º Sem.	1º Sem.	2º Sem.	1º Sem.	2º Sem.	2º Sem.	1º Sem.	2º Sem.	1º Sem.	2º Sem.	1º Sem.	2º Sem.
Planta Permanente	1,34	1,40	1,44	1,50	1,47	1,55	1,50	1,20	1,15	1,19	1,12	1,1	0,97
Planta Transitoria	1,14	0,92	1,14	1,25	2,08	1,93	1,50	1,34	0,57	0,55	0,89	0,97	0,41
Contratos b/dep, término fijo	1,26	1,32	1,22	1,21	1,20	1,24	1,53	1,46	1,48	1,51	1,63	1,53	1,72
SUBTOTAL	1,30	1,34	1,33	1,4	1,4	1,46	1,27	1,20	1,20	1,83	1,28	1,26	1,24
Contratos b/loc, de servicios	0,23	0,39	0,13	0,18	0,11	0,12	1,01	1,44	0,86	1,32	1,78	2,07	0,34
Contratos b/locación de obra	0,86	0,89	0,91	0,77	0,88	0,91	s/inf	s/inf	s/inf	s/inf	1,68	s/inf	s/inf

CUADRO 3.3 Personas con Discapacidad Certificada según Tipo de Discapacidad según semestre (%)

Discapacidad Certificada	2018		2019		2020		2021		2022		2023	
	1º Sem.	2º Sem.	1º Sem.	2º Sem.	2º Sem.	1º Sem.	2º Sem.	1º Sem.	2º Sem.	1º Sem.	2º Sem.	
Auditiva	23,94	24,04	23,27	23,38	24,08	22,32	22,22	22,25	21,82	21,61	20,88	
Mental	9,93	10,67	11,26	11,89	12,12	13,14	13,61	13,92	13,83	14,6	14,79	
Mixta	4,09	3,8	4,16	4,12	3,21	3,68	3,56	3,48	3,54	3,51	3,82	
Motora	40,07	39,77	39,12	39,26	40,1	38,73	37,72	38,30	38,47	37,95	37,59	
Múltiple	1,39	1,62	1,9	1,93	1,68	1,83	2,01	2,10	2,26	2,16	2,27	
Otra	3,80	4,36	4,66	4,18	3,67	3,82	4,41	4,14	4,16	4,5	4,79	
Visceral	5,33	4,96	4,52	4,78	5,2	5,25	5,14	5,41	5,27	5,07	5,39	
Visual	11,46	10,77	11,12	10,46	9,94	10,99	11,32	10,41	10,66	10,59	10,46	
%	100,0	100,0	100,0	100,0	100,0	100,0	100,00	100,00	100,00	100	20,88	
TOTAL	2.740	2.841	2.789	3.011	2.616	3.222	3.285	3.478	3.754	4.021	4.320	

#### 4. Anexo Estadístico

4.1. Jurisdicciones Ministeriales, Entidades Descentralizadas y Universidades Nacionales que informaron Agentes con CUD al <u>2do. Semestre</u> de 2023	
N°	JURISDICCIONES MINISTERIALES, ENTIDADES DESCENTRALIZADAS Y UNIVERSIDADES NACIONALES
1	Administración Federal de Ingresos Públicos (AFIP)
2	Administración Nacional de Aviación Civil (ANAC)
3	Administración Nacional de Laboratorios e Institutos de Salud Dr. Carlos G. Malbrán (ANLIS)
4	Administración Nacional de Medicamentos, Alimentos y Tecnología Médica (ANMAT)
5	Administración Nacional de la Seguridad Social (ANSES)
6	Administración de Infraestructuras Ferroviarias S.E. (ADIF)
7	Administración de Parques Nacionales
8	Agencia Nacional de Discapacidad (ANDIS)
9	Agencia Nacional de Promoción de la Investigación, el Desarrollo Tecnológico y la Innovación
10	Agencia Nacional de Seguridad Vial (ANSV)
11	Agencia de Administración de Bienes del Estado (AABE)
12	Autoridad Regulatoria Nuclear (ARN)
13	BICE Fideicomisos S.A.
14	Banco Central de la República Argentina (BCRA)
15	Banco de Inversión y Comercio Exterior S.A. (BICE)
16	Banco de la Nación Argentina (BNA)
17	Biblioteca Nacional Doctor Mariano Moreno
18	Caja de Retiros, Jubilaciones y Pensiones de la Policía Federal (CRJPPF)
19	Casa de la Moneda S.E.
20	Centro Internacional para la Promoción de los Derechos Humanos (CIPDH)
21	Colonia Nacional Dr. Manuel A. Montes de Oca (CMDO)
22	Comisión Nacional de Actividades Espaciales (CONAE)



4.1. Jurisdicciones Ministeriales, Entidades Descentralizadas y Universidades Nacionales que informaron Agentes con CUD al <u>2do. Semestre</u> de 2023	
N°	JURISDICCIONES MINISTERIALES, ENTIDADES DESCENTRALIZADAS Y UNIVERSIDADES NACIONALES
23	Comisión Nacional de Comercio Exterior (CNCE)
24	Comisión Nacional de Energía Atómica (CNEA)
25	Comisión Nacional de Evaluación y Acreditación Universitaria (CONEAU)
26	Comisión Nacional de Valores (CNV)
27	Consejo Nacional de Coordinación de Políticas Sociales (CNCPS)
28	Consejo Nacional de Investigaciones Científicas y Técnicas (CONICET)
29	Correo Oficial de la República Argentina S.A.
30	Desarrollo del Capital Humano Ferroviario SAPEM
31	Dioxitek S.A.
32	Dirección Nacional de Migraciones (DNM)
33	EDUC.AR S.E.
34	Empresa Argentina de Navegación Aérea S.E. (EANA)
35	Empresa Argentina de Soluciones Satelitales S.A. (ARSAT)
36	Ente Nacional Regulador de la Electricidad (ENRE)
37	Ente Nacional Regulador del Gas (ENARGAS)
38	Ente Nacional de Comunicaciones (ENACOM)
39	Ente Nacional de Obras Hídricas de Saneamiento (ENOHSA)
40	Estado Mayor Conjunto de las Fuerzas Armadas
41	Estado Mayor General de la Armada
42	Estado Mayor General de la Fuerza Aérea
43	Estado Mayor General del Ejército
44	Fabricaciones Militares Sociedad del Estado
45	Fundación Miguel Lillo

4.1. Jurisdicciones Ministeriales, Entidades Descentralizadas y Universidades Nacionales que informaron Agentes con CUD al <u>2do. Semestre</u> de 2023	
N°	JURISDICCIONES MINISTERIALES, ENTIDADES DESCENTRALIZADAS Y UNIVERSIDADES NACIONALES
46	Hospital Nacional Dr. Baldomero Sommer
47	Hospital Nacional Profesor Alejandro Posadas
48	Hospital Nacional en Red Especializado en Salud Mental y Adicciones "Licenciada Laura Bonaparte"
49	Instituto Geográfico Nacional (IGN)
50	Instituto Nacional Central Único Coordinador de Ablación e Implante (INCUCAI)
51	Instituto Nacional contra la Discriminación, la Xenofobia y el Racismo (INADI)
52	Instituto Nacional de Asociativismo y Economía Social (INAES)
53	Instituto Nacional de Asuntos Indígenas (INAI)
54	Instituto Nacional de Estadística y Censos (INDEC)
55	Instituto Nacional de Investigación y Desarrollo Pesquero (INIDEP)
56	Instituto Nacional de Rehabilitación Psicofísica del Sur Dr. Juan Otimio Tesone (INAREPS)
57	Instituto Nacional de Semillas (INASE)
58	Instituto Nacional de Servicios Sociales para Jubilados y Pensionados (PAMI)
59	Instituto Nacional de Tecnología Agropecuaria (INTA)
60	Instituto Nacional de Tecnología Industrial (INTI - Centros de Investigación)
61	Instituto Nacional de Tecnología Industrial (INTI)
62	Instituto Nacional de Vitivinicultura (INV)
63	Instituto Nacional del Agua (INA)
64	Instituto Nacional del Cine y Artes Audiovisuales (INCAA)
65	Instituto Nacional del Cáncer (INC)
66	Instituto Nacional del Teatro
67	Instituto de Ayuda Financiera para Pago de Retiros y Pensiones Militares (IAF)
68	Instituto de Investigaciones Científicas y Técnicas para la Defensa (CITEDEF)

4.1. Jurisdicciones Ministeriales, Entidades Descentralizadas y Universidades Nacionales que informaron Agentes con CUD al 2do. Semestre de 2023

Nº	JURISDICCIONES MINISTERIALES, ENTIDADES DESCENTRALIZADAS Y UNIVERSIDADES NACIONALES
69	Instituto de Obra Social de las Fuerzas Armadas (IOSFA)
70	Integración Energética Argentina S.A. (IEASA)
71	Intercargo S.A.C.
72	Jefatura de Gabinete de Ministros (JGM)
73	Junta de Seguridad en el Transporte (JST)
74	Ministerio de Agricultura, Ganadería y Pesca
75	Ministerio de Ambiente y Desarrollo Sostenible
76	Ministerio de Cultura
77	Ministerio de Defensa
78	Ministerio de Desarrollo Productivo
79	Ministerio de Desarrollo Social
80	Ministerio de Desarrollo Territorial y Hábitat
81	Ministerio de Economía (MECON)
82	Ministerio de Educación
83	Ministerio de Justicia y Derechos Humanos
84	Ministerio de Obras Públicas
85	Ministerio de Relaciones Exteriores, Comercio Internacional y Culto
86	Ministerio de Salud
87	Ministerio de Trabajo, Empleo y Seguridad Social
88	Ministerio de Transporte
89	Ministerio de Turismo y Deportes
90	Ministerio del Interior
91	Nación Bursátil Sa

4.1. Jurisdicciones Ministeriales, Entidades Descentralizadas y Universidades Nacionales que informaron Agentes con CUD al <u>2do. Semestre</u> de 2023	
Nº	JURISDICCIONES MINISTERIALES, ENTIDADES DESCENTRALIZADAS Y UNIVERSIDADES NACIONALES
92	Nación Seguros De Vida Sa
93	Nación Servicios S.A.
94	Nucleoeléctrica Argentina S.A. (NASA)
95	Organismo Regulador de Seguridad de Presas (ORSEP)
96	Organismo Regulador del Sistema Nacional de Aeropuertos (ORSNA)
97	Policía Federal Argentina (PFA)
98	Policía de Seguridad Aeroportuaria
99	Prefectura Naval Argentina
100	Procuración del Tesoro de la Nación (PTN)
101	Registro Nacional de las Personas (RENAPER)
102	Secretaría General de la Presidencia de la Nación
103	Secretaría Legal y Técnica de la Presidencia de la Nación
104	Secretaría Nacional de Niñez, Adolescencia y Familia (SENAF)
105	Secretaría de Energía
106	Secretaría de Medios y Comunicación Pública
107	Secretaría de Políticas Integrales Sobre Drogas
108	Servicio Geológico Minero Argentino (SEGEMAR)
109	Servicio Nacional de Sanidad y Calidad Agroalimentaria (SENASA)
110	Sindicatura General de la Nación (SIGEN)
111	Superintendencia de Riesgos del Trabajo (SRT)
112	Superintendencia de Seguros de la Nación (SSN)
113	Superintendencia de Servicios de Salud
114	TELAM S.E.

4.1. Jurisdicciones Ministeriales, Entidades Descentralizadas y Universidades Nacionales que informaron Agentes con CUD al <u>2do. Semestre</u> de 2023	
N°	JURISDICCIONES MINISTERIALES, ENTIDADES DESCENTRALIZADAS Y UNIVERSIDADES NACIONALES
115	Termoeléctrica Manuel Belgrano S.A.
116	Trenes Argentinos Operaciones/Operadora Ferroviaria S.E. (ex. SOFSE)
117	Tribunal Fiscal de la Nación (TFN)
118	Tribunal de Tasaciones de la Nación (TTN)
119	Unidad de Información Financiera (UIF)
120	Universidad Nacional de Avellaneda
121	Universidad Nacional de Catamarca
122	Universidad Nacional de Córdoba
123	Universidad Nacional de Entre Ríos
124	Universidad Nacional de General San Martín
125	Universidad Nacional de General Sarmiento
126	Universidad Nacional de José Clemente Paz
127	Universidad Nacional de La Matanza
128	Universidad Nacional de La Pampa
129	Universidad Nacional de La Patagonia San Juan Bosco
130	Universidad Nacional de Lanús
131	Universidad Nacional de Río Cuarto
132	Universidad Nacional de Salta
133	Universidad Nacional de San Juan
134	Universidad Nacional de Tierra del Fuego, Antártida E Islas del Atlántico Sur
135	Universidad Nacional de Villa María
136	Universidad Nacional del Noroeste de La Provincia de Buenos Aires
137	Universidad Nacional del Sur

4.1. Jurisdicciones Ministeriales, Entidades Descentralizadas y Universidades Nacionales que informaron Agentes con CUD al <u>2do. Semestre</u> de 2023	
N°	JURISDICCIONES MINISTERIALES, ENTIDADES DESCENTRALIZADAS Y UNIVERSIDADES NACIONALES
138	Universidad Tecnológica Nacional
139	Vehículo Espacial Nueva Generación S.A. (VENG)
140	Yacimiento Carbonífero Río Turbio (YCRT)

CUADRO 4.2. Jurisdicciones Ministeriales, Entidades Descentralizadas y Universidades Nacionales que no informaron Agentes con CUD al 2do. Semestre de 2023

N°	JURISDICCIONES MINISTERIALES, ENTIDADES DESCENTRALIZADAS Y UNIVERSIDADES NACIONALES
1	Administración General de Puertos S.E. (AGP)
2	Agencia Nacional de Laboratorios Públicos (ANLAP)
3	Agencia Nacional de Materiales Controlados (ANMAC)
4	Agencia de Acceso a la Información Pública (AAIP)
5	Banco Nacional de Datos Genéticos (BNDG)
6	Carlos Pellegrini SA FCI
7	Centro de Ensayos Alta Tecnología S.A. (CEATSA)
8	Comisión Nacional Antidopaje
9	Comisión Nacional de Regulación del Transporte (CNRT)
10	Consejo de la Magistratura
11	Construcción de Viviendas para la Armada E.E. (COVIARA)
12	Corte Suprema
13	Dirección Nacional de Vialidad
14	ENARSA Patagonia S.A.
15	ENARSA Servicios S.A.
16	Ferrocarriles Argentinos Sociedad del Estado (FASE)
17	Fondo Nacional de las Artes (FNA)
18	Fábrica Argentina de Aviones "Brig. San Martín" S.A. (FAdeA)

19	Gendarmería Nacional
20	Innovaciones Tecnológicas Agropecuarias S.A. (INTEA)
21	Instituto Nacional de la Propiedad Industrial (INPI)
22	Instituto de Promoción Turística (INPROTUR)
23	Instituto de la Vivienda del Ejército (FFAA)
24	LTIO Radio Universidad Nacional del Litoral S.A.
25	Ministerio Público
26	Ministerio de Ciencia, Tecnología e Innovación
27	Ministerio de Seguridad
28	Ministerio de las Mujeres, Géneros y Diversidad
29	Nación Reaseguros S.A.
30	Nación Seguros De Retiro Sa
31	Playas Ferroviarias de Buenos Aires S.A.
32	Polo Tecnológico Constituyente (PTC)
33	Radio Nacional
34	Radio y Televisión Argentina S.E. (RTA - Canal 7-TVP)
35	Secretaría de Comunicación y Prensa
36	Servicio Meteorológico Nacional (SMN)
37	Servicio Penitenciario Federal (SPF)
38	Servicio de Radio y Televisión de la Universidad Nacional de Córdoba S.A.



39	Talleres Navales Dársena Norte S.A.C.I. y N. (TANDANOR)
40	Teatro Nacional Cervantes
41	Termoeléctrica José de San Martín S.A
42	Unidad Especial Sistema de Transmisión de Energía Eléctrica (UESTEE)
43	Universidad Nacional de Lomas de Zamora
44	Universidad Nacional de Misiones
45	Universidad Nacional del Centro de La Provincia de Buenos Aires
46	Universidad Nacional del Nordeste
47	Universidad de la Defensa Nacional
48	Vientos De La Patagonia S.A.





Caja de Retiros, Jubilaciones y Pensiones de la Policía Federal (CRJPPF)	331	13	.	.	.	.	260	8	.	.	71	5	.	.	.	.	.	.	.
Carlos Pellegrini SA FCI	80	.	.	.	.	.	1	.	38	.	39	.	.	.	.	.	.	2	.
Casa de la Moneda S.E.	1,429	43	.	.	.	.	.	.	39	43	1,390	.	.	.	.	.	.	.	.
Centro Internacional para la Promoción de los Derechos Humanos (CIPDH)	29	1	.	.	.	.	10	.	.	.	19	1	.	.	.	.	.	.	.
Centro de Ensayos Alta Tecnología S.A. (CEATSA)	1	.	.	.	.	.	.	.	.	.	1	.	.	.	.	.	.	.	.
Colonia Nacional Dr. Manuel A. Montes de Oca (CMDO)	944	13	.	.	.	.	882	13	.	.	62	.	.	.	.	.	.	.	.
Comisión Nacional Antidopaje	23	.	.	.	.	.	11	.	.	.	10	.	.	.	.	.	.	2	.
Comisión Nacional de Actividades Espaciales (CONAE)	279	3	.	.	.	.	51	.	.	.	228	3	.	.	.	.	.	.	.
Comisión Nacional de Comercio Exterior (CNCE)	49	2	.	.	.	.	12	1	.	1	37	.	.	.	.	.	.	.	.
Comisión Nacional de Energía Atómica (CNEA)	3,587	25	.	.	.	.	447	13	.	.	3,140	12	.	.	.	.	.	.	.
Comisión Nacional de Evaluación y Acreditación Universitaria (CONEAU)	165	3	.	.	.	.	81	2	.	.	54	1	.	.	.	.	.	30	.
Comisión Nacional de Valores (CNV)	352	4	.	.	.	.	203	2	.	.	140	2	.	.	.	.	.	9	.
Consejo Nacional de Coordinación de Políticas	275	6	.	.	.	.	134	3	.	.	85	2	.	1	.	.	.	49	7



Estado Mayor Conjunto de las Fuerzas Armadas	184	4	.	.	.	33	.	.	.	151	4	.	.	.	.	.	.	.	.
Estado Mayor General de la Armada	7.440	225	.	.	.	1.947	.	.	.	5.428	220	65	2	.	3	.	.	.	.
Estado Mayor General de la Fuerza Aérea	4.571	121	.	.	.	28	20	.	.	4.543	92	.	7	.	2	.	.	.	.
Estado Mayor General del Ejército	4.782	158	.	.	.	360	29	.	.	4.422	116	.	13	.	.	.	.	.	.
Fabricaciones Militares Sociedad del Estado	1.471	13	.	.	.	2	7	1.406	3	58	3	5	.	.	.	.	.	.	.
Fundación Miguel Lillo	278	4	.	.	.	11	.	.	.	267	4	.	.	.	.	.	.	.	.
Hospital Nacional Dr. Baldomero Sommer	1.229	41	.	.	.	1.176	39	.	.	53	2	.	.	.	.	.	.	.	.
Hospital Nacional Profesor Alejandro Posadas	4.646	69	.	.	.	3.949	53	.	.	697	16	.	.	.	.	.	.	.	.
Hospital Nacional en Red Especializado en Salud Mental y Adicciones "Licenciada Laura Bonaparte"	670	7	.	.	.	613	7	.	.	57	.	.	.	.	.	.	.	.	.
Innovaciones Tecnológicas Agropecuarias S.A. (INTEA)	41	.	.	.	.	.	.	.	.	41	.	.	.	.	.	.	.	.	.
Instituto Geográfico Nacional (IGN)	256	10	.	.	.	136	8	.	.	110	2	.	.	.	.	.	10	.	.
Instituto Nacional Central Único Coordinador de Ablación e Implante (INCUCAI)	383	3	.	.	.	99	2	.	.	191	1	.	.	.	.	.	93	.	.
Instituto Nacional contra la Discriminación,	366	20	.	.	.	35	.	.	.	328	14	.	6	.	.	.	3	.	.

la Xenofobia y el Racismo (INADI)																			
Instituto Nacional de Asociativismo y Economía Social (INAES)	746	16	.	.	.	.	483	11	.	.	.	174	5	.	.	.	.	89	.
Instituto Nacional de Asuntos Indígenas (INAI)	193	3	.	.	.	.	182	2	.	.	.	11	1	.	.	.	.	.	.
Instituto Nacional de Estadística y Censos (INDEC)	1.411	15	.	.	.	.	597	7	.	.	.	552	6	.	2	.	.	262	.
Instituto Nacional de Investigación y Desarrollo Pesquero (INIDEP)	386	5	.	.	.	.	173	3	.	.	.	151	2	.	.	.	.	62	.
Instituto Nacional de Rehabilitación Psicofísica del Sur Dr. Juan Otimio Tesone (INAREPS)	428	23	.	.	.	.	337	16	.	.	.	89	7	.	.	.	.	2	.
Instituto Nacional de Semillas (INASE)	242	4	.	.	.	.	187	3	.	.	.	55	1	.	.	.	.	.	.
Instituto Nacional de Servicios Sociales para Jubilados y Pensionados (PAMI)	12.663	143	.	.	.	.	.	.	.	.	.	12.663	143	.	.	.	.	.	.
Instituto Nacional de Tecnología Agropecuaria (INTA)	6.586	54	.	.	.	.	.	.	.	.	.	6.586	50	.	4	.	.	.	.
Instituto Nacional de Tecnología Industrial (INTI - Centros de Investigación)	878	23	.	.	.	.	543	19	.	.	.	.	.	.	.	.	.	335	4
Instituto Nacional de Tecnología Industrial (INTI)	2.126	42	.	.	.	.	.	.	.	.	.	2.126	42	.	.	.	.	.	.

Instituto Nacional de Vitivinicultura (INV)	514	12	.	.	.	.	.	.	140	4	.	.	.	.	374	8	.	.	.	.	.	.
Instituto Nacional del Agua (INA)	256	5	.	.	.	.	.	.	78	.	.	.	.	.	169	5	.	.	.	.	9	.
Instituto Nacional del Cine y Artes Audiovisuales (INCAA)	644	30	.	.	.	.	.	.	179	23	.	.	.	.	465	7	.	.	.	.	.	.
Instituto Nacional del Cáncer (INC)	200	1	.	.	.	.	.	.	154	.	.	.	.	.	5	.	.	1	.	.	36	5
Instituto Nacional del Teatro	174	4	.	.	.	.	.	.	68	1	.	.	.	.	106	3	.	.	.	.	.	.
Instituto de Ayuda Financiera para Pago de Retiros y Pensiones Militares (IAF)	153	10	.	.	.	.	.	.	32	6	.	.	.	.	121	4	.	.	.	.	.	.
Instituto de Investigaciones Científicas y Técnicas para la Defensa (CITEDEF)	385	4	.	.	.	.	.	.	56	2	.	.	.	.	329	.	.	2	.	.	.	.
Instituto de Obra Social de las Fuerzas Armadas (IOSFA)	3.135	20	.	.	.	.	.	.	910	5	42	.	.	.	2.183	15	.	.	.	.	.	.
Integración Energética Argentina S.A. (IEASA)	362	1	.	.	.	.	.	.	7	.	.	.	1	355	.	.	.	.	.	.	.	.
Intercargo S.A.C.	1.643	4	.	.	.	.	.	.	1	.	.	4	1.632	.	10	.	.	.	.	.	.	.
Jefatura de Gabinete de Ministros (JGM)	2.514	43	.	.	.	.	.	1.443	30	.	.	.	630	13	.	.	.	.	.	.	441	.
Junta de Seguridad en el Transporte (JST)	507	3	.	.	.	.	.	498	3	.	.	.	9	.	.	.	.	.	.	.	.	.
LT10 Radio Universidad Nacional del Litoral S.A.	59	.	.	.	.	.	.	.	.	.	.	.	43	.	16	.	.	.	.	.	.	.
Ministerio de Agricultura,	2.880	51	.	.	.	.	.	2.553	31	.	.	.	327	19	.	.	.	.	.	.	.	1



Ganadería y Pesca																			
Ministerio de Ambiente y Desarrollo Sostenible	725	5	.	.	.	399	3	.	.	182	2	.	.	.	43	.	101	.	
Ministerio de Cultura	3.797	143	.	.	.	2.749	60	.	.	801	83	.	.	.	188	.	59	.	
Ministerio de Defensa	791	14	.	.	.	363	6	.	.	381	8	.	.	.	47	.	.	.	
Ministerio de Desarrollo Productivo	2.199	54	.	.	.	1.788	47	.	.	411	5	.	.	.	.	.	2	.	
Ministerio de Desarrollo Social	5.720	87	.	.	.	4.133	45	.	.	1.503	42	.	.	.	54	.	30	.	
Ministerio de Desarrollo Territorial y Hábitat	733	10	.	.	.	470	4	.	.	174	5	.	.	.	89	.	1	.	
Ministerio de Economía (MECON)	3.761	66	.	.	.	1.670	27	.	.	816	39	.	.	.	1.206	.	69	.	
Ministerio de Educación	1.492	52	.	.	.	665	16	.	1	753	35	.	.	.	74	.	.	.	
Ministerio de Justicia y Derechos Humanos	1.589	28	.	.	.	401	3	.	.	1.111	16	.	9	.	74	.	3	.	
Ministerio de Obras Públicas	1.254	11	.	.	.	414	8	.	.	158	1	.	.	.	682	.	2	.	
Ministerio de Relaciones Exteriores, Comercio Internacional y Culto	2.935	60	.	.	.	790	29	.	.	1.997	28	.	.	.	70	.	1	78	2
Ministerio de Salud	7.452	53	.	.	.	2.855	50	.	.	3.783	2	.	.	.	150	.	1	664	.
Ministerio de Trabajo, Empleo y Seguridad Social	3.787	179	.	.	.	1.420	30	.	.	2.203	144	.	.	.	46	.	5	118	.
Ministerio de Transporte	1.182	14	.	.	.	414	8	.	.	369	6	.	.	.	399	.	.	.	
Ministerio de Turismo y Deportes	1.030	21	.	.	.	559	16	.	.	358	5	.	.	.	113	.	.	.	
Ministerio del Interior	987	22	.	.	.	482	10	.	.	412	12	.	.	.	93	.	.	.	
Nación Bursátil Sa	27	1	.	.	.	.	.	26	1	.	.	.	.	.	1	.	.	.	



Niñez, Adolescencia y Familia (SENAF)																			
Secretaría de Energía	438	10	.	.	.	393	8	.	.	45	2	.	.	.	.	.	.	.	.
Secretaría de Medios y Comunicación Pública	262	7	.	.	.	210	7	.	.	52	.	.	.	.	.	.	.	.	.
Secretaría de Políticas Integrales Sobre Drogas	540	7	.	.	.	478	4	.	.	61	3	.	.	.	.	.	.	1	.
Servicio Geológico Minero Argentino (SEGEMAR)	348	8	.	.	.	174	4	.	.	173	4	.	.	.	.	.	.	1	.
Servicio Nacional de Sanidad y Calidad Agroalimentaria (SENASA)	5.373	46	.	.	.	3.634	35	.	.	1.724	11	.	.	.	.	.	.	15	.
Sindicatura General de la Nación (SIGEN)	527	22	.	.	.	201	20	.	.	326	2	.	.	.	.	.	.	.	.
Superintendencia de Riesgos del Trabajo (SRT)	400	33	.	.	.	5	6	.	27	395	.	.	.	.	.	.	.	.	.
Superintendencia de Seguros de la Nación (SSN)	540	16	.	.	.	335	6	.	.	204	10	.	.	.	.	.	.	1	.
Superintendencia de Servicios de Salud	1.137	30	.	.	.	773	8	.	.	351	19	.	3	.	.	.	.	13	.
TELAM S.E.	791	10	.	.	.	70	.	.	10	721	.	.	.	.	.	.	.	.	.
Termoeléctrica Manuel Belgrano S.A.	.	2	.	.	.	.	.	.	2	.	.	.	.	.	.	.	.	.	.
Trenes Argentinos Operaciones/Operadora Ferroviaria S.E. (ex. SOFSE)	23.866	76	.	.	1	63	1	23.803	74	.	.	.	.	.	.	.	.	.	.
Tribunal Fiscal de la Nación (TFN)	243	8	.	.	.	173	7	.	.	70	1	.	.	.	.	.	.	.	.

Tribunal de Tasaciones de la Nación (TTN)	91	3				51	3			40									
Unidad de Información Financiera (UIF)	278	4							4	271									7
Universidad Nacional de Avellaneda	2.063	12					1		7	449	2	1.605	2						9
Universidad Nacional de Catamarca	3.006	6				24				1.348	6	1.543							91
Universidad Nacional de Córdoba	13.309	40				1.331	4	333	1	11.645	35								
Universidad Nacional de Entre Ríos	4.369	6								4.369	6								
Universidad Nacional de General San Martín	5.278	5								1.113	3	2.963	2						1.202
Universidad Nacional de General Sarmiento	1.842	12								944	12	898							
Universidad Nacional de José Clemente Paz	2.179	11				1.467	1			369	9		1						343
Universidad Nacional de La Matanza	4.353	15								319	13	4.034	2						
Universidad Nacional de La Pampa	1.623	1								883	1	740							
Universidad Nacional de La Patagonia San Juan Bosco	4.079	2								3.893	2								186
Universidad Nacional de Lanús	1.687	6				5				760	5	625	1						297
Universidad Nacional de Río Cuarto	2.595	4								2.200	4	395							
Universidad Nacional de Salta	3.460	7					1			3.447	6	13							
Universidad Nacional de San Juan	4.589	19								3.460	18	1.129	1						

Universidad Nacional de Tierra del Fuego, Antártida E Islas del Atlántico Sur	704	6	.	.	.	.	.	.	.	.	326	6	378	.	.	.	.	.	.	
Universidad Nacional de Villa María	1.196	5	.	.	.	.	.	.	.	.	1.196	5	.	.	.	.	.	.	.	
Universidad Nacional del Noroeste de La Provincia de Buenos Aires	866	8	.	.	.	.	.	.	.	.	431	8	435	.	.	.	.	.	.	
Universidad Nacional del Sur	6.088	13	.	.	.	.	26	.	.	.	5.705	13	340	.	.	.	17	.	.	
Universidad Tecnológica Nacional	13.244	83	.	.	1	.	.	.	.	.	13.244	82	.	.	.	.	.	.	.	
Vehículo Espacial Nueva Generación S.A. (VENG)	463	1	.	.	.	.	.	.	.	1	463	.	.	.	.	.	.	.	.	
Vientos De La Patagonia S.A.	-	.	.	.	.	.	.	.	.	.	-	.	.	.	.	.	.	.	.	
Yacimiento Carbonífero Río Turbio (YCRT)	2.165	13	.	.	.	.	.	.	13	2.159	.	.	.	.	.	.	6	.	.	
<b>Total</b>	<b>355.030</b>	<b>4.320</b>	.	.	<b>1</b>	.	<b>3</b>	<b>68.028</b>	<b>1.169</b>	<b>34.503</b>	<b>830</b>	<b>2.221</b>	<b>15.256</b>	<b>63</b>	.	<b>5</b>	<b>7.574</b>	<b>26</b>	<b>1.159</b>	<b>2</b>

CUADRO 4.4. Personas con Discapacidad Certificada en Jurisdicciones Ministeriales, Entidades Descentralizadas y Universidades Nacionales por Tipo de Discapacidad

	Total	Sexo s/DNI		TIPO DE DISCAPACIDAD							
		Femenino	Masculino	Auditiva	Mental	Mixta	Motora	Múltiple	Otros	Visceral	Visual
JURISDICCIONES, ORGANISMOS DESCENTRALIZADOS Y UNIVERSIDADES INFORMANTES											
Administración Federal de Ingresos Públicos (AFIP)	339	151	188	102	20	5	162	.	5	23	22
Administración Nacional de Aviación Civil (ANAC)	13	6	7	5	1	2	5	.	.	.	.
Administración Nacional de Laboratorios e Institutos de Salud Dr. Carlos G. Malbrán (ANLIS)	20	11	9	4	2	1	7	.	.	.	6
Administración Nacional de Medicamentos, Alimentos y Tecnología Médica (ANMAT)	60	29	31	14	21	.	16	2	1	4	2

Administración Nacional de la Seguridad Social (ANSES)	257	122	135	75	52	4	91	7	.	13	15
Administración de Infraestructuras Ferroviarias S.E. (ADIF)	1	.	1	.	.	.	.	.	.	1	.
Administración de Parques Nacionales	19	9	10	5	3	.	11	.	.	.	.
Agencia Nacional de Discapacidad (ANDIS)	101	56	45	10	11	.	48	2	.	2	28
Agencia Nacional de Promoción de la Investigación, el Desarrollo Tecnológico y la Innovación	1	.	1	.	.	.	.	.	.	1	.
Agencia Nacional de Seguridad Vial (ANSV)	16	7	9	4	1	.	10	.	1	.	.
Agencia de Administración de Bienes del Estado (AABE)	5	.	5	1	.	.	3	.	.	.	1
Autoridad Regulatoria Nuclear (ARN)	2	1	1	.	.	.	1	.	.	1	.
BICE Fideicomisos S.A.	3	2	1	.	.	.	3	.	.	.	.
Banco Central de la República Argentina (BCRA)	80	30	50	47	6	3	17	2	.	2	3
Banco de Inversión y Comercio Exterior S.A. (BICE)	17	5	12	3	.	.	9	.	1	4	.
Banco de la Nación Argentina (BNA)	105	43	62	48	15	3	33	.	.	2	4
Biblioteca Nacional Doctor Mariano Moreno	23	7	16	1	7	.	8	1	1	.	5
Caja de Retiros, Jubilaciones y Pensiones de la Policía Federal (CRJPPF)	13	6	7	2	1	.	9	.	.	1	.
Casa de la Moneda S.E.	43	27	16	33	.	.	6	1	2	1	.
Centro Internacional para la Promoción de los Derechos Humanos (CIPDH)	1	.	1	.	1	.	.	.	.	.	.
Colonia Nacional Dr. Manuel A. Montes de Oca (CMDO)	13	5	8	.	.	.	11	.	2	.	.
Comisión Nacional de Actividades Espaciales (CONAE)	3	.	3	.	.	.	2	.	.	.	1
Comisión Nacional de Comercio Exterior (CNCE)	2	1	1	.	.	.	1	.	.	.	1
Comisión Nacional de Energía Atómica (CNEA)	25	9	16	1	8	.	13	1	.	2	.
Comisión Nacional de Evaluación y Acreditación Universitaria (CONEAU)	3	1	2	.	1	.	1	.	1	.	.
Comisión Nacional de Valores (CNV)	4	1	3	.	.	.	4	.	.	.	.
Consejo Nacional de Coordinación de Políticas Sociales (CNCPS)	6	4	2	1	.	.	3	.	1	1	.
Consejo Nacional de Investigaciones Científicas y Técnicas (CONICET)	19	9	10	2	1	.	8	.	5	.	3
Correo Oficial de la República Argentina S.A.	59	21	38	10	12	.	30	1	.	4	2
Desarrollo del Capital Humano Ferroviario SAPEM	5	3	2	2	.	.	2	.	1	.	.
Dioxitek S.A.	2	1	1	.	.	.	2	.	.	.	.
Dirección Nacional de Migraciones (DNM)	75	37	38	3	14	4	30	3	13	2	6
EDUC.AR S.E.	4	2	2	.	1	.	1	.	2	.	.
Empresa Argentina de Navegación Aérea S.E. (EANA)	10	1	9	1	.	.	4	1	2	1	1
Empresa Argentina de Soluciones Satelitales S.A. (ARSAT)	12	2	10	2	2	.	5	.	3	.	.
Ente Nacional Regulador de la Electricidad (ENRE)	8	3	5	1	.	.	2	.	1	2	2
Ente Nacional Regulador del Gas (ENARGAS)	11	5	6	3	3	.	5	.	.	.	.

Ente Nacional de Comunicaciones (ENACOM)	39	13	26	8	5	5	10	1	1	5	4
Ente Nacional de Obras Hídricas de Saneamiento (ENOHSA)	7	1	6	3	.	.	.	.	.	.	4
Estado Mayor Conjunto de las Fuerzas Armadas	4	3	1	.	1	1	2	.	.	.	.
Estado Mayor General de la Armada	225	103	122	42	42	22	71	3	.	22	23
Estado Mayor General de la Fuerza Aérea	121	38	83	20	40	7	24	4	15	2	9
Estado Mayor General del Ejército	158	89	69	22	35	16	67	.	1	7	10
Fabricaciones Militares Sociedad del Estado	13	5	8	4	.	.	8	.	.	.	1
Fundación Miguel Lillo	4	1	3	.	.	.	4	.	.	.	.
Hospital Nacional Dr. Baldomero Sommer	41	17	24	1	1	7	14	2	9	5	2
Hospital Nacional Profesor Alejandro Posadas	69	37	32	9	9	3	25	10	4	3	6
Hospital Nacional en Red Especializado en Salud Mental y Adicciones "Licenciada Laura Bonaparte"	7	2	5	1	1	.	5	.	.	.	.
Instituto Geográfico Nacional (IGN)	10	1	9	8	1	.	.	.	.	.	1
Instituto Nacional Central Único Coordinador de Ablación e Implante (INCUCAI)	3	2	1	.	.	1	2	.	.	.	.
Instituto Nacional contra la Discriminación, la Xenofobia y el Racismo (INADI)	20	13	7	3	2	3	5	1	5	.	1
Instituto Nacional de Asociativismo y Economía Social (INAES)	16	9	7	1	.	1	11	.	2	.	1
Instituto Nacional de Asuntos Indígenas (INAI)	3	1	2	.	1	.	1	.	.	.	1
Instituto Nacional de Estadística y Censos (INDEC)	15	7	8	7	1	.	5	1	.	.	1
Instituto Nacional de Investigación y Desarrollo Pesquero (INIDEP)	5	1	4	.	1	.	1	.	1	.	2
Instituto Nacional de Rehabilitación Psicosfísica del Sur Dr. Juan Otimio Tesone (INAREPS)	23	8	15	1	2	3	13	1	.	2	1
Instituto Nacional de Semillas (INASE)	4	1	3	2	1	1	.	.	.	.	.
Instituto Nacional de Servicios Sociales para Jubilados y Pensionados (PAMI)	143	73	70	45	9	4	54	5	4	13	9
Instituto Nacional de Tecnología Agropecuaria (INTA)	54	20	34	9	8	.	29	.	.	3	5
Instituto Nacional de Tecnología Industrial (INTI - Centros de Investigación)	23	7	16	6	4	3	4	.	2	.	4
Instituto Nacional de Tecnología Industrial (INTI)	42	15	27	7	7	.	15	2	.	3	8
Instituto Nacional de Vitivinicultura (INV)	12	5	7	2	2	.	6	.	1	1	.
Instituto Nacional del Agua (INA)	5	4	1	2	.	.	1	.	2	.	.
Instituto Nacional del Cine y Artes Audiovisuales (INCAA)	30	6	24	4	2	.	7	.	7	5	5
Instituto Nacional del Cáncer (INC)	1	1	.	.	.	.	1	.	.	.	.
Instituto Nacional del Teatro	4	2	2	.	.	1	1	.	2	.	.
Instituto de Ayuda Financiera para Pago de Retiros y Pensiones Militares (IAF)	10	8	2	2	4	.	3	.	.	.	1
Instituto de Investigaciones Científicas y Técnicas para la Defensa (CITEDEF)	4	.	4	.	.	2	.	.	1	.	1
Instituto de Obra Social de las Fuerzas Armadas (IOSFA)	20	13	7	3	6	.	6	1	3	.	1

Integración Energética Argentina S.A. (IEASA)	1	.	1	.	.	.	1	.	.	.	.
Intercargo S.A.C.	4	.	4	.	1	1	.	.	2	.	.
Jefatura de Gabinete de Ministros (JGM)	43	15	28	3	9	3	23	.	.	2	3
Junta de Seguridad en el Transporte (JST)	3	2	1	.	1	.	1	.	.	.	1
Ministerio de Agricultura, Ganadería y Pesca	51	22	29	12	9	7	15	.	.	4	4
Ministerio de Ambiente y Desarrollo Sostenible	5	5	.	1	1	.	2	.	.	1	.
Ministerio de Cultura	143	60	83	6	7	2	18	.	8	5	97
Ministerio de Defensa	14	8	6	3	2	.	5	.	.	2	2
Ministerio de Desarrollo Productivo	54	29	25	6	10	2	16	12	2	4	2
Ministerio de Desarrollo Social	87	52	35	13	14	1	29	6	8	6	10
Ministerio de Desarrollo Territorial y Hábitat	10	8	2	4	.	.	1	1	2	1	1
Ministerio de Economía (MECON)	66	28	38	11	14	3	27	4	.	5	2
Ministerio de Educación	52	25	27	7	25	.	12	.	2	1	5
Ministerio de Justicia y Derechos Humanos	28	13	15	3	6	.	12	.	2	1	4
Ministerio de Obras Públicas	11	5	6	1	1	.	6	.	.	3	.
Ministerio de Relaciones Exteriores, Comercio Internacional y Culto	60	27	33	19	14	3	15	.	.	.	9
Ministerio de Salud	53	32	21	13	6	1	20	2	4	1	6
Ministerio de Trabajo, Empleo y Seguridad Social	179	82	97	41	20	10	87	1	.	8	12
Ministerio de Transporte	14	4	10	1	6	.	3	1	2	.	1
Ministerio de Turismo y Deportes	21	11	10	3	5	1	7	.	2	.	3
Ministerio del Interior	22	12	10	6	2	1	7	.	.	3	3
Nación Bursátil Sa	1	.	1	.	.	.	1	.	.	.	.
Nación Seguros De Vida Sa	10	8	2	5	.	.	2	1	.	.	2
Nación Servicios SA	10	5	5	4	.	1	2	.	.	2	1
Nucleoeléctrica Argentina SA (NASA)	36	13	23	7	8	4	11	.	1	3	2
Organismo Regulador de Seguridad de Presas (ORSEP)	3	3	.	1	.	.	2	.	.	.	.
Organismo Regulador del Sistema Nacional de Aeropuertos (ORSNA)	10	5	5	3	1	.	5	.	.	.	1
Policía Federal Argentina (PFA)	69	20	49	12	10	3	36	.	2	3	3
Policía de Seguridad Aeroportuaria	10	4	6	2	.	.	1	.	6	.	1
Prefectura Naval Argentina	6	1	5	.	1	.	2	.	1	.	2
Procuración del Tesoro de la Nación (PTN)	3	1	2	1	.	.	1	.	1	.	.
Registro Nacional de las Personas (RENAPER)	84	41	43	12	18	.	31	1	8	7	7
Secretaría General de la Presidencia de la Nación	29	10	19	4	3	.	15	1	5	1	.
Secretaría Legal y Técnica de la Presidencia de la Nación	3	1	2	1	.	.	1	.	.	.	1



Secretaría Nacional de Niñez, Adolescencia y Familia (SENAF)	53	26	27	4	2	1	16	2	3	1	24
Secretaría de Energía	10	4	6	4	1	1	3	.	.	1	.
Secretaría de Medios y Comunicación Pública	7	3	4	4	.	1	1	.	.	1	.
Secretaría de Políticas Integrales Sobre Drogas	7	2	5	1	2	1	1	.	1	.	1
Servicio Geológico Minero Argentino (SEGEMAR)	8	4	4	3	1	.	4	.	.	.	.
Servicio Nacional de Sanidad y Calidad Agroalimentaria (SENASA)	46	22	24	8	9	2	20	1	5	.	1
Sindicatura General de la Nación (SIGEN)	22	8	14	6	2	.	5	1	1	4	3
Superintendencia de Riesgos del Trabajo (SRT)	33	14	19	4	3	2	17	1	3	2	1
Superintendencia de Seguros de la Nación (SSN)	16	9	7	3	1	.	7	1	.	2	2
Superintendencia de Servicios de Salud	30	19	11	6	4	.	10	.	3	5	2
TELAM SE	10	3	7	1	2	.	5	.	.	2	.
Termoeléctrica Manuel Belgrano SA	2	.	2	.	.	1	.	.	1	.	.
Trenes Argentinos Operaciones/Operadora Ferroviaria SE (ex. SOFSE)	76	20	56	16	9	3	38	1	8	.	1
Tribunal Fiscal de la Nación (TFN)	8	4	4	.	2	2	2	1	.	.	1
Tribunal de Tasaciones de la Nación (TTN)	3	1	2	.	.	.	3	.	.	.	.
Unidad de Información Financiera (UIF)	4	1	3	.	2	.	2	.	.	.	.
Universidad Nacional de Avellaneda	12	6	6	3	.	1	6	.	1	.	1
Universidad Nacional de Catamarca	6	1	5	.	1	.	4	.	1	.	.
Universidad Nacional de Córdoba	40	16	24	5	19	2	11	1	.	.	2
Universidad Nacional de Entre Ríos	6	3	3	3	1	.	2	.	.	.	.
Universidad Nacional de General San Martín	5	3	2	2	.	.	3	.	.	.	.
Universidad Nacional de General Sarmiento	12	9	3	3	1	.	4	1	.	2	1
Universidad Nacional de José Clemente Paz	11	5	6	4	1	.	4	.	.	1	1
Universidad Nacional de La Matanza	15	6	9	5	.	1	3	1	.	3	2
Universidad Nacional de La Pampa	1	1	.	.	.	.	1	.	.	.	.
Universidad Nacional de La Patagonia San Juan Bosco	2	1	1	1	.	.	.	.	.	.	1
Universidad Nacional de Lanús	6	2	4	1	.	1	3	1	.	.	.
Universidad Nacional de Río Cuarto	4	1	3	1	.	.	1	.	.	2	.
Universidad Nacional de Salta	7	1	6	.	.	.	4	.	2	.	1
Universidad Nacional de San Juan	19	9	10	2	1	.	12	.	2	.	2
Universidad Nacional de Tierra del Fuego, Antártida E Islas del Atlántico Sur	6	1	5	1	.	.	3	.	.	.	2
Universidad Nacional de Villa María	5	1	4	.	.	.	4	.	1	.	.
Universidad Nacional del Noroeste de la Provincia de Buenos Aires	8	.	8	3	.	.	4	.	.	.	1
Universidad Nacional del Sur	13	8	5	2	2	1	4	.	1	3	.

Universidad Tecnológica Nacional	83	34	49	7	7	.	40	3	11	3	12
Vehículo Espacial Nueva Generación SA (VENG)	1	1	.	1	.	.	.	.	.	.	.
Yacimiento Carbonífero Río Turbio (YCRT)	13	1	12	1	4	.	2	1	3	.	2
<b>Total</b>	<b>4320</b>	<b>1925</b>	<b>2395</b>	<b>902</b>	<b>639</b>	<b>165</b>	<b>1624</b>	<b>98</b>	<b>207</b>	<b>233</b>	<b>452</b>



**Secretaría de Transformación  
del Estado y Función Pública**  
Jefatura de Gabinete de Ministros

**Subsecretaría de Desarrollo y  
Modernización del Empleo Público**