

Primer semestre de 2023

Informe del registro de los cargos y contratos desempeñados por personas con Certificado Único de Discapacidad

Situación del Cumplimiento de las Jurisdicciones
Ministeriales y Entidades
Descentralizadas alcanzadas por la obligación
establecida en el artículo 8°
de la Ley 22.431 y su modificatoria N° 25.689.

DECRETO N°312/10

RESOLUCIÓN EX S.G.P N°56/10

RESOLUCIÓN EX S.G.P N°498/12



Autoridades

Presidencia de la Nación
Javier Gerardo Milei

Jefatura de Gabinete de Ministros
Ing. Nicolás José Posse

Secretaría de Transformación del Estado y Función Pública

Subsecretaría de Desarrollo y Modernización del Empleo Público
Lic. María Rosana Reggi

Dirección Nacional de Gestión de Información y Política Salarial
Lic. Laura Dora Casal

Equipo de trabajo

Lic. Claudia Noemí Colombara
Ing. Guillermo Ramos

Comunicación y diseño

Subsecretaría de Desarrollo y Modernización del Empleo Público
Lic. Griselda I. Díaz, Lic. Gabriela Sabella, DG. Adriana Matilde Vidal,
Valentina Panetta, Dg. Javier Cibotti

Impresión

Emilio Etchart, Pablo Conde, Ricardo Gamarra.

ÍNDICE GENERAL

SÍNTESIS EJECUTIVA	7
INTRODUCCIÓN.....	9
1. Estado de Cumplimiento.....	10
2. Características Significativas de las Personas	
Registradas con Certificado Único de Discapacidad	16
a. Personas con Discapacidad Certificada por Sexo y Edad.....	16
b. Personas con Discapacidad Certificada según Estado Civil	18
c. Personas con Discapacidad Certificada según Nivel de Estudios.....	19
d. Personal Permanente con Discapacidad Certificada	21
e. Personas con Discapacidad Certificada y Provincia del Domicilio Laboral.....	22
3. Evolución Histórica.....	24
4. Anexo Estadístico	26

ÍNDICE DE CUADROS

1. Estado de Cumplimiento.....	10
CUADRO 1.1 Cantidad de Entidades Informantes al Registro Central de Personas con Discapacidad en el 1er. Semestre de 2023.....	10
CUADRO 1.2 Personas con Discapacidad Certificada y Dotación Total según Modalidad de Vinculación (1er. Semestre de 2023)	12
CUADRO 1.3. Personas con Discapacidad Certificada y Tipo de Discapacidad según Modalidad de Vinculación	12
CUADRO 1.4 Personas con Discapacidad Certificada, Tipo de Discapacidad y Género por Jurisdicciones Ministeriales, Entidades Descentralizadas y Universidades Nacionales Informantes	13
CUADRO 1.5 Entidades con mayor proporción de Personal con Certificado de Discapacidad	14
CUADRO 1.6 Personas con Discapacidad Certificada por Tipo de Discapacidad y Alcance de la Discapacidad	15
CUADRO 1.7 Personas con Discapacidad Certificada por Tipo de Discapacidad y Validez del Certificado	15
2. Características Significativas de las Personas Registradas con Certificado Único de Discapacidad	16
CUADRO 2.1 Personas con Discapacidad Certificada por Género y Edad	16
GRÁFICO 1 Personas con Discapacidad Certificada por Perfil Etario y Género (%)	16
CUADRO 2.2 Personas con Discapacidad Certificada por Modalidad de Vinculación y Edad en años	17
CUADRO 2.3 Personas con Discapacidad Certificada por Tipo de Discapacidad, Género y Edad Media (años)	17
CUADRO 2.4 Personas con Discapacidad Certificada según Género y Tipo de Discapacidad	18
CUADRO 2.5 Personas con Discapacidad Certificada según Tipo de Discapacidad y Estado Civil	18
CUADRO 2.6 Personas con Discapacidad Certificada por Nivel de Estudios y Género.....	19
CUADRO 2.7 Personas con Discapacidad Certificada según Título de Grado Universitario y Superior.....	20
CUADRO 2.8 Personal Permanente por Escalafón de Referencia según Tipo de Discapacidad Certificada.....	21
CUADRO 2.9 Personal Permanente con Discapacidad Certificada según Tipo de Discapacidad y Antigüedad	22
CUADRO 2.10 Personas con Discapacidad Certificada según la Provincia del Domicilio Laboral y Tipo de Discapacidad	23
3. Evolución Histórica	24
CUADRO 3.1 Evolución de Cumplimiento del Sector Público Nacional según semestre.....	24

CUADRO 3.2 Porcentajes de Personas con Discapacidad Certificada según Modalidad de Vinculación según semestre	25
CUADRO 3.3 Personas con Discapacidad Certificada según Tipo de Discapacidad según semestre	25
4. Anexo Estadístico	26
CUADRO 4.1. Jurisdicciones Ministeriales, Entidades Descentralizadas y Universidades Nacionales que informaron al 30 de junio de 2023.....	26
CUADRO 4.2. Jurisdicciones Ministeriales, Entidades Descentralizadas y Universidades Nacionales que no informaron al 30 de junio de 2023.....	33
CUADRO 4.3. Personas informadas en Jurisdicciones Ministeriales, Entidades Descentralizadas y Universidades Nacionales informantes por Modalidad de Vinculación.	36
CUADRO 4.4. Personas con Discapacidad Certificada en Jurisdicciones Ministeriales, Entidades Descentralizadas y Universidades Nacionales informantes por Tipo de Discapacidad.....	64

SÍNTESIS EJECUTIVA

El presente informe constituye la edición vigésima sexta desde la sanción del Decreto N° 312/2010, que establece la obligatoriedad sobre el cumplimiento al 30 de junio de 2023, del registro de personas con Certificado Único de Discapacidad que prestan servicio en el Sector Público Nacional.

A modo de resumen, se destaca sobre el cumplimiento del artículo 8° de la Ley N° 22.431 y su modificatoria (Sistema de Información para el Control del Registro y Actualización de los cargos y contratos desempeñados por personas discapacitadas en la Administración Pública Nacional) al primer semestre de 2023 para todo el Sector Público Nacional, los siguientes aspectos generales:

1. De las CIENTO NOVENTA (190) Jurisdicciones Ministeriales, Entidades Descentralizadas y Universidades Nacionales, casi el ochenta y tres por ciento (82,75 %) informaron 4.021 personas registradas en esa condición. Ello representa un 0,85 % de quienes trabajan en cualquiera de las modalidades de empleo o contratación (N=317.896) en los mismos organismos informantes. Esto representa al 1,1% entre el personal de Planta de esos organismos (N=178.124) y algo más del 2,51% de su personal que no tiene relación de dependencia (N=1.636).
2. Poco más del 69.5 % se concentra en VEINTIINUEVE (29) Jurisdicciones Ministeriales, Entidades Descentralizadas y Universidades Nacionales, en especial la Administración Federal de Ingresos Públicos, la Administración Nacional de la Seguridad Social, el Estado Mayor General de la Armada, el Ministerio de Trabajo y Empleo y Seguridad Social, el Estado Mayor General del Ejército y el PAMI.
3. Entre las que alcanzan el porcentaje establecido por el artículo 8° de la Ley N° 22.431, se encuentran: la Agencia Nacional de Discapacidad (7,55%), Superintendencia de Riesgos del Trabajo (7,27%), el Instituto Nacional de Rehabilitación Psicofísica del Sur Dr. Juan Otimio Tesone (INAREPS) (5,94%), Instituto Nacional contra la Discriminación la Xenofobia y el Racismo (Inadi) (5,43%), Policía Federal Argentina (5, %), Ministerio de Trabajo, Empleo y Seguridad Social (4,82%), Centro Internacional para la Promoción de los Derechos Humanos (CIPDH) (4,76%), Instituto Geográfico Nacional (IGN) (4,68), Organismo Regulador de Seguridad de Presas (ORSEP) (4,6), Administración Nacional de Medicamentos, Alimentos y Tecnología Médica (ANMAT) (4,44), Nación Bursátil S.A (4,35), Agencia Nacional de Laboratorios Públicos (ANLAP) (4,17) y la Caja de Retiros, Jubilaciones y Pensiones de la Policía Federal (CRJPPF) (4,01) y
4. El 37,95% declara discapacidad motora, el 21,61% auditiva y otro 13,83% mental. El 79,13% identifica discapacidad certificada con alcance parcial y un 73,69% cuenta con certificado de validez transitoria.
5. El 45,21% son mujeres y la edad promedio general es de 44 años, el 48,7% se ubica en la PEA Joven (hasta 44 años), el 47,5% en la PEA Madura (de 45 a 64 años) y el 3,71% en la PEA Mayor (65 años y más).

6. El 52,6% reúne estudio Secundario Completo y otro 20,47% estudios de Grado o Postgrado Universitario. Predominan Abogados, Contadores Públicos e Licenciados en Sistemas de Información.
7. Entre el Personal Permanente, el 30,66% registra antigüedad menor o igual a 4 años, el 38,75 % entre 5 y 14 años y el 15,67 % entre 15 y 24 años, 10,97 entre 25 a 34 años y el 3,95 35 y más años.
8. El 51,23% trabaja en la Ciudad de Buenos Aires y un 32,45%, en la Provincia de Buenos Aires.

INTRODUCCIÓN

Se presenta el vigésimo sexto informe¹ que da cuenta de la obligación establecida en el artículo 1º del Decreto N° 312/10, sobre el cumplimiento al 30 de junio de 2023 del registro actualizado de la información de las personas con Certificado Único de Discapacidad² vinculadas a la Administración Nacional y otros ámbitos del Poder Ejecutivo, según lo dispuesto en el artículo 8º de la Ley N° 22.431 y su modificatoria N° 25.689.

El documento refleja la situación registrada por la DIRECCIÓN NACIONAL DE GESTIÓN DE INFORMACIÓN Y POLÍTICA SALARIAL, de los datos certificados por los funcionarios responsables³, en conformidad a lo dispuesto en el artículo 9º del Anexo a la Resolución N° 56 del 14 de abril de 2010, y su modificatorias Resolución N° 498/2012, ambas de la ex - SECRETARÍA DE LA GESTIÓN PÚBLICA de la JEFATURA DE GABINETE DE MINISTROS.

La información detalla:

- a) el estado de cumplimiento de las Jurisdicciones Ministeriales, Entidades Descentralizadas y Universidades Nacionales con las cifras obtenidas del registro respectivo, de conformidad con la Ley citada y su Decreto reglamentario N° 312/2010;
- b) algunas características significativas de las personas con certificado único de discapacidad en sus dimensiones demográficas y laborales o contractuales como en otras de interés; y,
- c) las gestiones efectuadas para asegurar el cumplimiento de la obligación y la evolución de estas materias.
- d) la evolución de la situación a partir de los resultados registrados en los informes anteriores.

Esta publicación continúa con la consolidación del registro de los datos y su actualización periódica, así como la de proporcionar información estadística sobre personas con discapacidad certificada indispensable en el marco de otras medidas que expresan la voluntad del Gobierno Nacional por avanzar en la materialización completa de las prescripciones mencionadas en el ámbito laboral estatal.

¹ Elaborado por la Lic. Claudia Noemí Colombara y el Ing. Guillermo Ramos de la DIRECCIÓN NACIONAL DE GESTIÓN DE INFORMACIÓN Y POLÍTICA SALARIAL (DNGlyPS).

² Conforme a la Ley N° 22.431, se entiende por persona con certificado único de discapacidad a aquella que está comprendida en los términos de su Artículo 2º.- "A los efectos de esta ley, se considera discapacitada a toda persona que padezca una alteración funcional permanente o prolongada, física o mental, que en relación a su edad y medio social implique desventajas considerables para su integración familiar, social, educacional o laboral". El Certificado Único de Discapacidad se establece en los términos del artículo 3º.

³ Cabe mencionar la contribución diligente de los Titulares de las Unidades de Auditoría Interna y del apoyo de la SINDICATURA GENERAL DE LA NACIÓN (SIGEN), así como de los de las Unidades

Organizativas de Personal y/o de Contrataciones de cada una de las Jurisdicciones Ministeriales y Entidades Descentralizadas, en el suministro y certificación de los datos.

1. Estado de Cumplimiento

En primer lugar, se da cuenta de la cantidad de Jurisdicciones Ministeriales, Entidades Descentralizadas y Universidades Nacionales, que conforme a la obligación impuesta por el artículo 8° de la Ley N° 22.431, y su modificatoria, dieron cumplimiento a la fecha de elaboración del informe¹. En el siguiente cuadro se puede ver que de un total de CIENTO NOVENTA (190) organismos, han cumplimentado con dicha obligación el 82,75%.

CUADRO 1.1 Cantidad de Entidades Informantes al Registro Central de Personas con Discapacidad en el 1er. Semestre de 2023

SITUACIÓN	Entidades	%
Jurisdicciones Ministeriales y Entidades Descentralizadas		
INFORMARON	124	72,66
NO INFORMARON	42	14,50
SUBTOTAL	166	87,16
Universidades Nacionales		
INFORMARON	20	10,09
NO INFORMARON	4	2,75
SUBTOTAL	24	12,84
TOTAL GENERAL		
INFORMARON	144	82,75
NO INFORMARON	46	17,25
TOTAL	190	100

En segundo lugar, se observa la distribución de las personas en general, y de quienes cuentan con discapacidad certificada en particular, según la modalidad de vinculación con la Administración. Para este último criterio, se ha agrupado el universo de personas según estén:

- a) designadas en un cargo presupuestado de Planta Permanente;
- b) designadas en un cargo presupuestado de Planta Temporal,;
- c) contratadas por tiempo indeterminado,
- d) contratadas bajo relación de dependencia laboral a término fijo,
- e) contratadas bajo un régimen de Locación de Servicios Personales que, en el ámbito de la Administración Nacional, se encuentra establecido en el Decreto N° 1.109/17, aplicable en parte a contratadas por Proyectos con Financiamiento Internacional;

¹ En el Anexo Estadístico consta el detalle de las Jurisdicciones Ministeriales, Entidades Descentralizadas y Universidades Nacionales según cumplimiento

- f) contratadas bajo régimen de Locación de Obra Intelectual prestada a título personal; o,
- g) contratadas bajo Otras Modalidades.

Las modalidades descritas bajo los puntos a), b) c) y d) refieren al personal bajo relación de empleo con la Administración Nacional, sea bajo el régimen de estabilidad o carrera como bajo contratos a término², mientras que las restantes no comparten tal condición.

En el próximo cuadro se registra la distribución de las personas según estas modalidades y la Jurisdicción Ministerial o Entidad Descentralizada - esté incorporada, o no, a la Ley de Presupuesto correspondiente al Ejercicio 2023 -, y las Universidades Nacionales Informantes.

CUADRO 1.2 Personas con Discapacidad Certificada y Dotación Total 1er. Semestre de 2023.

MODALIDAD DE VINCULACIÓN	PERSONAS			
	TOTAL	%	Con	Con
			Discapacidad certificada	Discapacidad certificada (%)
Planta Permanente	178.124	56,03	1.958	1,1
Contrato por tiempo indeterminado	51.841	16,30	792	1,53
Contrato por tiempo determinado	79.155	24,89	1.161	1,47
Planta Temporaria	7.140	2,24	69	0,97
Contratos bajo dependencia laboral a término fijo	1.636	0,51	41	2,51
SUBTOTAL	316.260	99,48	3.980	1,26
Contratos bajo locación de servicios personales	1.208	0,37	25	2,07
Contratos bajo locación de obra y locación de servicios Financiamiento Internacional	10	-	2	2,0
Horas Cátedras	418	0,13	7	1,67
Becas, Pasantías y Contrato de Plazo eventual	-	-	1	-
TOTAL	317.896	100,00	4.021	0,85

De las personas informadas que mantienen relación de empleo con el Sector Público, un 75,08% está bajo el respectivo régimen de estabilidad, un 25,3% como contratado por tiempo determinado y contratos bajo locación.

La proporción de personas con discapacidad certificada es mayor entre quienes tienen relación de dependencia laboral (99,4%) respecto de los que no la tienen (0,6%), destacándose entre los primeros, quienes cuentan con contratos bajo dependencia laboral por tiempo determinado

² En el Anexo Estadístico se expone las cifras detalladas de cada Jurisdicción Ministerial, Entidad Descentralizada y Universidad Nacional.

(1,47),

Del total de 4.021 personas con discapacidad certificada, el 37,95% acredita discapacidad motora, un 21,61% auditiva y otro 14,6 % mental.

CUADRO 1.3. Personas con Discapacidad Certificada y Tipo de Discapacidad según Modalidad de Vinculación

MODALIDAD DE VINCULACIÓN	Tipo de Discapacidad Certificada								
	Total	Auditiva	Mental	Mixta	Motora	Múltiple	Otra	Visceral	Visual
Planta Permanente ³	1.958	386	267	66	770	33	77	104	255
Planta Transitoria	69	12	13	1	22	2	10	5	4
Contratos bajo Relación de Dependencia Laboral	1.161	206	195	44	438	40	64	56	118
Contratos bajo Locación de Servicios Personales	25	3	1	2	7	1	1	.	10
Otras Modalidades de contratación	808	262	111	28	289	11	29	39	39
Total	4.021	869	587	141	1.526	87	181	204	426
%	100,00	21,61	14,6	3,51	37,95	2,16	4,5	5,07	10,59

Algunas Jurisdicciones Ministeriales, Entidades Descentralizadas y Universidades Nacionales con mayor cantidad de personas con discapacidad certificada según Género y Tipo de Discapacidad se identifican en el próximo cuadro⁴,

³ Incluye a personas designadas transitoriamente en cargos de Planta Permanente

⁴ Información detallada total en Anexo Estadístico

CUADRO 1.4 Personas con Discapacidad Certificada, Tipo de Discapacidad y Género por Jurisdicciones Ministeriales, Entidades Descentralizadas y Universidades Nacionales Informantes ordenados en forma decreciente según el número de agentes discapacitados

	Total	%	Sexo s/DNI		Tipo de Discapacidad							
			Masculino	Femenino	Motora	Auditiva	Mental	Visual	Visceral	Otros	Mixta	Múltiple
Administración Federal de Ingresos Públicos (AFIP)	298	7,41	166	132	152	93	11	19	21	2	.	.
Administración Nacional de la Seguridad Social (ANSES)	249	6,19	129	120	88	75	50	14	12	.	4	6
Estado Mayor General de la Armada	222	5,52	122	100	72	42	43	24	20	.	18	3
Ministerio de Trabajo, Empleo y Seguridad Social	175	4,35	95	80	86	41	19	12	7	.	9	1
Estado Mayor General del Ejército	147	3,66	63	84	63	19	34	10	6	.	14	1
Instituto Nacional de Servicios Sociales para Jubilados y Pensionados (PAMI)	136	3,38	68	68	53	42	8	8	12	4	4	5
Ministerio de Cultura	124	3,08	73	51	14	4	4	88	4	8	2	.
Estado Mayor General de la Fuerza Aérea	115	2,86	79	36	22	20	40	9	2	12	6	4
Agencia Nacional de Discapacidad (ANDIS)	101	2,51	60	41	29	49	13	4	2	.	4	.
Banco de la Nación Argentina (BNA)	99	2,46	42	57	49	9	11	28	1	.	.	1
Universidad Tecnológica Nacional	80	1,99	48	32	39	7	6	12	3	10	.	3
Banco Central de la República Argentina (BCRA)	74	1,84	45	29	13	46	6	3	2	.	3	1
Hospital Nacional Profesor Alejandro Posadas	73	1,82	29	44	25	10	12	9	5	7	1	4
Ministerio de Desarrollo Social	72	1,79	36	36	31	3	14	6	2	10	3	3
Policía Federal Argentina (PFA)	71	1,77	36	35	29	7	17	5	7	5	.	1
Dirección Nacional de Migraciones (DNM)	68	1,69	31	37	25	10	9	5	3	4	3	9
Registro Nacional de las Personas (RENAPER)	66	1,64	46	20	37	12	9	3	2	2	1	.
Correo Oficial de la República Argentina S.A.	61	1,52	36	25	27	9	15	3	3	.	2	2
Ministerio de Economía (MECON)	60	1,49	47	13	33	10	9	1	.	4	3	.
Trenes Argentinos Operaciones/Operad	59	1,47	39	20	34	8	11	2	4	.	.	.

ora Ferroviaria S.E. (ex. SOFSE)													
Ministerio de Desarrollo Productivo	57	1,42	31	26	16	13	21	2	3	1	.	.	1
Ministerio de Relaciones Exteriores, Comercio Internacional y Culto	53	1,32	27	26	16	4	2	23	2	3	1	.	2
Ministerio de Educación	52	1,29	29	23	13	16	11	9	.	.	3	.	.
Ministerio de Agricultura, Ganadería y Pesca	50	1,24	28	22	15	11	8	4	4	.	8	.	.
Administración Nacional de Medicamentos, Alimentos y Tecnología Médica (ANMAT)	50	1,24	23	27	12	7	8	2	3	3	2	.	13
Casa de la Moneda S.E.	49	1,22	26	23	11	7	24	5	1	1	.	.	.
Secretaría Nacional de Niñez, Adolescencia y Familia (SENAF)	48	1,19	20	28	19	13	5	4	1	5	1	.	.
Ente Nacional de Comunicaciones (ENACOM)	45	1,12	16	29	6	34	.	.	1	3	.	.	1
Instituto Nacional de Tecnología Agropecuaria (INTA)	41	1,02	26	15	20	7	8	4	2
Instituto Nacional de Tecnología Industrial (INTI - Centros de Investigación)	39	0,97	26	13	9	9	5	4	5	1	5	.	1
Jefatura de Gabinete de Ministros (JGM)	37	0,92	22	15	11	4	17	2	.	.	2	.	1
Ministerio de Salud	36	0,9	21	15	19	3	8	2	2	1	1	.	.
Secretaría General de la Presidencia de la Nación	33	0,82	20	13	10	7	8	1	3	.	4	.	.
Superintendencia de Servicios de Salud	32	0,8	21	11	11	7	5	6	3
Servicio Nacional de Sanidad y Calidad Agroalimentaria (SENASA)	31	0,77	16	15	10	7	5	1	.	5	2	.	1
Nucleoeléctrica Argentina S.A. (NASA)	30	0,75	24	6	7	4	2	5	5	7	.	.	.
Superintendencia de Riesgos del Trabajo (SRT)	29	0,72	16	13	14	4	2	1	2	3	2	.	1
Instituto Nacional de Rehabilitación Psicofísica del Sur Dr. Juan Otimio Tesone (INAREPS)	28	0,7	8	20	9	7	3	2	3	4	.	.	.
Instituto Nacional del Cine y Artes Audiovisuales (INCAA)	26	0,65	16	10	13	4	2	.	1	5	.	.	1
Consejo Nacional de Investigaciones	25	0,62	16	9	13	1	2	1	2	1	3	.	2

Científicas y Técnicas (CONICET)													
Biblioteca Nacional Doctor Mariano Moreno	23	0,57	13	10	10	3	5	3	1	1			
Ministerio de Turismo y Deportes	23	0,57	13	10	12	5	2	1		3			
Universidad Nacional de San Juan	22	0,55	11	11	7	4	5	3		2	1		
Radio y Televisión Argentina S.E. (RTA - Canal 7-TVP)	20	0,5	13	7	7	1	6	4		1			1
Ministerio de Justicia y Derechos Humanos	20	0,5	7	13	5	3	2	1		5	3		1
Universidad Nacional del Sur	19	0,47	10	9	7	2	1	3		6			
Banco de Inversión y Comercio Exterior S.A. (BICE)	19	0,47	10	9	6	6	2	3	1		1		
Instituto de Obra Social de las Fuerzas Armadas (IOSFA)	19	0,47	2	17	7	4	1	3	1	1	1		1
Ministerio del Interior	18	0,45	10	8	11	2	1	2		2			
Universidad Nacional de La Matanza	18	0,45	6	12	6	3	4	1		3			1
Ministerio de las Mujeres, Géneros y Diversidad	17	0,42	9	8	10	4	3						
Administración de Parques Nacionales	17	0,42	10	7	4	5	1	2	3		1		1
Instituto Nacional de Estadística y Censos (INDEC)	17	0,42	9	8	7		7		2				1
Agencia Nacional de Seguridad Vial (ANSV)	17	0,42	12	5	9	3			4	1			
Superintendencia de Seguros de la Nación (SSN)	16	0,4	8	8	9	2	2	1	1				1
Caja de Retiros, Jubilaciones y Pensiones de la Policía Federal (CRJPPF)	16	0,4	9	7	10	4	1			1			
Instituto Nacional de Asociativismo y Economía Social (INAES)	16	0,4	7	9	7	3	1	2	2				1
Ministerio de Seguridad	16	0,4	9	7	7	4	2	1		1	1		
Universidad Nacional de General Sarmiento	15	0,37	6	9	11			1		2	1		
Universidad Nacional del Centro de La Provincia de Buenos Aires	15	0,37	5	10	5	2	2		4	1	1		
Comisión Nacional de Energía Atómica (CNEA)	15	0,37	9	6	3	4	2	2	2	1			1

Fabricaciones Militares Sociedad del Estado	14	0,35	7	7	9	2	1	.	1	.	1	.
Instituto Nacional de la Propiedad Industrial (INPI)	14	0,35	8	6	5	6	1	1	.	.	.	1
Yacimiento Carbonífero Río Turbio (YCRT)	14	0,35	5	9	4	3	2	4	.	.	1	.
Administración Nacional de Aviación Civil (ANAC)	13	0,32	8	5	2	1	2	6	.	.	2	.
Instituto Geográfico Nacional (IGN)	13	0,32	13	.	2	1	3	2	.	4	.	1
Ministerio de Ciencia, Tecnología e Innovación	12	0,3	3	9	4	3	2	.	.	2	1	.
Universidad Nacional de Avellaneda	12	0,3	6	6	6	3	.	1	.	1	1	.
Ente Nacional Regulador del Gas (ENARGAS)	12	0,3	3	9	4	4	.	1	2	.	.	1
TELAM S.E.	12	0,3	8	4	7	4	.	1
Administración Nacional de Laboratorios e Institutos de Salud Dr. Carlos G. Malbrán (ANLIS)	12	0,3	6	6	5	4	1	.	.	.	2	.
Ministerio de Defensa	11	0,27	10	1	.	9	1	1
Ministerio de Transporte	11	0,27	7	4	6	1	2	.	1	1	.	.
Nación Servicios S.A.	11	0,27	7	4	2	1	6	.	.	1	.	1
Empresa Argentina de Soluciones Satelitales S.A. (ARSAT)	11	0,27	6	5	3	3	.	1	1	2	.	1
Organismo Regulador del Sistema Nacional de Aeropuertos (ORSNA)	10	0,25	5	5	4	3	2	1
Instituto Nacional de Vitivinicultura (INV)	10	0,25	4	6	2	5	.	1	1	.	1	.
Secretaría de Energía	10	0,25	8	2	4	2	2	.	.	2	.	.
Servicio Meteorológico Nacional (SMN)	10	0,25	7	3	5	1	2	.	2	.	.	.
Tribunal Fiscal de la Nación (TFN)	9	0,22	6	3	3	4	1	.	1	.	.	.
Empresa Argentina de Navegación Aérea S.E. (EANA)	9	0,22	5	4	2	.	2	1	1	.	2	1
Ministerio de Desarrollo Territorial y Hábitat	9	0,22	5	4	3	3	2	.	1	.	.	.
Secretaría de Medios y Comunicación Pública	9	0,22	4	5	5	3	1

Colonia Nacional Dr. Manuel A. Montes de Oca (CMDO)	9	0,22	6	3	7	2	.	.
Hospital Nacional en Red Especializado en Salud Mental y Adicciones "Licenciada Laura Bonaparte"	9	0,22	5	4	3	5	.	.	1	.	.	.
Ministerio de Ambiente y Desarrollo Sostenible	8	0,2	1	7	2	3	.	2	.	.	.	1
Secretaría de Políticas Integrales Sobre Drogas	8	0,2	8	.	4	.	.	1	1	2	.	.
Universidad Nacional de Entre Ríos	8	0,2	2	6	1	4	.	1	1	.	.	1
Universidad Nacional del Noroeste de La Provincia de Buenos Aires	7	0,17	4	3	1	4	.	.	1	.	1	.
Prefectura Naval Argentina	7	0,17	4	3	2	3	1	1
Sindicatura General de la Nación (SIGEN)	7	0,17	7	.	4	2	.	1
Servicio Geológico Minero Argentino (SEGEMAR)	7	0,17	4	3	4	1	.	.	1	1	.	.
Universidad Nacional de Jose Clemente Paz	6	0,15	4	2	4	1	1
Instituto de Ayuda Financiera para Pago de Retiros y Pensiones Militares (IAF)	6	0,15	.	6	3	1	1	.	1	.	.	.
Agencia de Administración de Bienes del Estado (AABE)	6	0,15	4	2	1	1	2	1	.	1	.	.
Instituto de Investigaciones Científicas y Técnicas para la Defensa (CITEDEF)	6	0,15	4	2	3	1	1	1
Instituto Nacional de Semillas (INASE)	6	0,15	5	1	1	1	.	3	1	.	.	.
Instituto Nacional del Teatro	6	0,15	5	1	.	2	.	1	.	3	.	.
Universidad Nacional de Catamarca	6	0,15	5	1	2	.	1	2	.	1	.	.
Universidad Nacional de Lanús	6	0,15	3	3	2	3	1
Universidad Nacional de Salta	5	0,12	1	4	2	2	.	1
Ente Nacional de Obras Hídricas de Saneamiento (ENOHSA)	5	0,12	5	.	2	2	.	1
Comisión Nacional de Valores (CNV)	5	0,12	2	3	1	3	1	.

Consejo Nacional de Coordinación de Políticas Sociales (CNCPS)	5	0,12	4	1	2	.	.	1	.	2	.	.
Estado Mayor Conjunto de las Fuerzas Armadas	5	0,12	4	1	2	1	.	2
Instituto Nacional del Agua (INA)	5	0,12	4	1	4	1	.	.
Universidad Nacional de Río Cuarto	5	0,12	4	1	.	1	.	4
Universidad Nacional de Tierra del Fuego, Antártida E Islas del Atlántico Sur	5	0,12	2	3	2	2	.	.	.	1	.	.
Universidad Nacional de Villa María	4	0,1	3	1	4
Ente Nacional Regulador de la Electricidad (ENRE)	4	0,1	1	3	2	1	.	.	1	.	.	.
Organismo Regulador de Seguridad de Presas (ORSEP)	4	0,1	1	3	2	.	1	.	.	.	1	.
Policía de Seguridad Aeroportuaria	4	0,1	4	1	.	1	2	.
Fundación Miguel Lillo	4	0,1	3	1	.	2	1	.	.	.	1	.
Unidad de Información Financiera (UIF)	4	0,1	1	3	1	2	.	.	.	1	.	.
Universidad Nacional de General San Martín	4	0,1	3	1	2	1	.	1
Comisión Nacional de Evaluación y Acreditación Universitaria (CONEAU)	4	0,1	3	1	1	1	.	.	2	.	.	.
Instituto Nacional Central Único Coordinador de Ablación e Implante (INCUCAI)	4	0,1	1	3	1	2	.	.	1	.	.	.
Instituto Nacional de Investigación y Desarrollo Pesquero (INIDEP)	4	0,1	1	3	3	1
Secretaría Legal y Técnica de la Presidencia de la Nación	4	0,1	3	1	3	.	.	1
Tribunal de Tasaciones de la Nación (TTN)	4	0,1	4	.	.	.	1	.	.	2	1	.
Instituto Nacional de Tecnología Industrial (INTI)	4	0,1	3	1	2	.	2
Comisión Nacional de Actividades Espaciales (CONAE)	3	0,07	2	1	1	.	1	.	.	1	.	.

Autoridad Regulatoria Nuclear (ARN)	3	0,07	1	2	2						1	
Nacion Seguros De Vida Sa	3	0,07	3		1			1		1		
EDUC.AR S.E.	3	0,07	2	1	3							
Desarrollo del Capital Humano Ferroviario SAPEM	3	0,07	3		2			1				
Intercargo S.A.C.	3	0,07	1	2	1						2	
Junta de Seguridad en el Transporte (JST)	3	0,07	1	2	1		1	1				
Fondo Nacional de las Artes (FNA)	3	0,07	2	1	3							
Universidad Nacional de La Patagonia San Juan Bosco	2	0,05	1	1		1		1				
BICE Fideicomisos S.A.	2	0,05	1	1	2							
Ministerio de Obras Públicas	2	0,05	1	1	1	1						
Procuración del Tesoro de la Nación (PTN)	2	0,05	1	1	2							
Dioxitek S.A.	2	0,05	1	1			1	1				
Universidad Nacional de La Pampa	1	0,02		1	1							
Comisión Nacional de Comercio Exterior (CNCE)	1	0,02		1	1							
Nacion Bursatil Sa	1	0,02	1		1							
Integración Energética Argentina S.A. (IEASA)	1	0,02	1		1							
Vehículo Espacial Nueva Generación S.A. (VENG)	1	0,02		1		1						
Agencia Nacional de Promoción de la Investigación, el Desarrollo Tecnológico y la Innovación	1	0,02		1		1						
Agencia Nacional de Laboratorios Públicos (ANLAP)	1	0,02		1			1					
Teatro Nacional Cervantes	1	0,02		1	1							
Instituto Nacional del Cáncer (INC)	1	0,02	1				1					
Instituto Nacional de Asuntos Indígenas (INAI)	1	0,02	1								1	
Total	4.021	100	2.203	1.818	1.526	869	587	426	204	181	141	87

Conforme a ello se desprende que el 69,5% de las personas registradas con discapacidad certificada se concentra en VEINTINUEVE (29) instituciones,

Por otro lado, una lectura según el tipo de discapacidad certificada, revela que:

- Los siguientes organismos: Policía Federal Argentina, Correo Oficial de la República Argentina, Agencia Nacional de Discapacidad, Trenes Argentinos Operaciones/Operadora Ferroviaria S.E (ex. SOFSE), registran una proporción mayor o igual al 50% de personas con discapacidad motora,
- El Banco de la Nación Argentina, el Banco Central de la República Argentina informan una mayor proporción de personas con discapacidad auditiva certificada,

Sobre el total de Jurisdicciones Ministeriales y Entidades Descentralizadas, TRECE (13) alcanzan o superan, el porcentaje establecido por el Artículo 8° de la Ley N° 22.431 y su modificatoria,

CUADRO 1.5 Entidades con mayor proporción de Personal con Certificado de Discapacidad

Organismo	Agentes con Certificado Único de Discapacidad	Personas	%
Agencia Nacional de Discapacidad (ANDIS)	99	1.312	7,55
Superintendencia de Riesgos del Trabajo (SRT)	29	399	7,27
Instituto Nacional de Rehabilitación Psicosfísica del Sur Dr. Juan Otimio Tesone (INAREPS)	25	421	5,94
Instituto Nacional contra la Discriminación, la Xenofobia y el Racismo (INADI)	20	368	5,43
Policía Federal Argentina (PFA)	66	1.321	5
Ministerio de Trabajo, Empleo y Seguridad Social	175	3.632	4,82
Centro Internacional para la Promoción de los Derechos Humanos (CIPDH)	1	21	4,76
Instituto Geográfico Nacional (IGN)	11	235	4,68
Organismo Regulador de Seguridad de Presas (ORSEP)	4	87	4,6
Administración Nacional de Medicamentos, Alimentos y Tecnología Médica (ANMAT)	57	1.284	4,44
Nación Bursátil Sa	1	23	4,35
Agencia Nacional de Laboratorios Públicos (ANLAP)	1	24	4,17
Caja de Retiros, Jubilaciones y Pensiones de la Policía Federal (CRJPPF)	14	349	4,01
Tribunal Fiscal de la Nación (TFN)	9	229	3,93
Ministerio de Educación	49	1.286	3,81
Ministerio de Cultura	124	3.373	3,68
Instituto Nacional de la Propiedad Industrial (INPI)	16	468	3,42
Instituto Nacional del Cine y Artes Audiovisuales (INCAA)	30	882	3,4
Banco de Inversión y Comercio Exterior S.A. (BICE)	17	504	3,37
Organismo Regulador del Sistema Nacional de Aeropuertos (ORSNA)	9	270	3,33
Tribunal de Tasaciones de la Nación (TTN)	3	91	3,3
Banco Central de la República Argentina (BCRA)	74	2.256	3,28
Casa de la Moneda S.E.	45	1.389	3,24
Superintendencia de Seguros de la Nación (SSN)	16	535	2,99
Estado Mayor General de la Armada	222	7.477	2,97
Instituto Nacional del Teatro	5	170	2,94

Sindicatura General de la Nación (SIGEN)	15	518	2,9
Secretaría de Medios y Comunicación Pública	7	259	2,7
Secretaría General de la Presidencia de la Nación	26	993	2,62
Superintendencia de Servicios de Salud	28	1.129	2,48
Ministerio de Turismo y Deportes	22	904	2,43
Registro Nacional de las Personas (RENAPER)	71	2.952	2,41
Subtotal	1.682	52.287	3,22
Resto de los organismos	2.339	419.328	0,56
Total	4.021	471.615	0,85

Se destaca en el siguiente cuadro que el 79,13 % de las discapacidades informadas tiene alcance parcial, predominando las personas con discapacidad motora (49,73%). En las de alcance total, predominan las personas con discapacidad auditiva (28,37) y motora (27,41) mientras que con alcance parcial predominan las mismas, pero con en orden inverso: motora (40,73%) y auditiva (19,83%),

Por último, aproximadamente OCHO (8) de cada DIEZ (10) personas tienen certificados con validez transitoria (73,69%)

CUADRO 1.6 Personas con Discapacidad Certificada por Tipo de Discapacidad y Alcance de la Discapacidad

TIPO DE DISCAPACIDAD CERTIFICADA	TOTAL		ALCANCE DE LA DISCAPACIDAD			
	N	%	PARCIAL		TOTAL	
			N	%	N	%
Auditiva	869	21,61	631	19,83	238	28,37
Mental	587	14,6	506	15,9	81	9,65
Mixta	141	3,51	111	3,49	30	3,58
Motora	1.526	37,95	1.296	40,73	230	27,41
Múltiple	87	2,16	67	2,11	20	2,38
Otros	181	4,5	150	4,71	31	3,69
Visceral	204	5,07	178	5,59	26	3,1
Visual	426	10,59	243	7,64	183	21,81
Total	4.021	100	3.182	100	839	100
%	100,0		79,13		20,87	

CUADRO 1.7 Personas con Discapacidad Certificada por Tipo de Discapacidad y Validez del Certificado

TIPO DE DISCAPACIDAD CERTIFICADA	TOTAL		VALIDEZ DEL CERTIFICADO			
	N	%	PERMANENTE		TRANSITORIO	
			N	%	N	%
Auditiva	869	21,61	175	16,54	694	23,42
Mental	587	14,6	148	13,99	439	14,82
Mixta	141	3,51	34	3,21	107	3,61
Motora	1.526	37,95	420	39,7	1.106	37,33
Múltiple	87	2,16	29	2,74	58	1,96
Otros	181	4,5	54	5,1	127	4,29
Visceral	204	5,07	55	5,2	149	5,03
Visual	426	10,59	143	13,52	283	9,55
Total	4.021	100	1.058	100	2.963	100
%	100,0		26,31		73,69	

2. Características Significativas de las Personas Registradas con Certificado Único de Discapacidad

a. Personas con Discapacidad Certificada por Género y Edad

Se registra una mayor proporción de varones con Certificado Único de Discapacidad, alcanzando el 54,79% del personal con certificado,

CUADRO 2.1 Personas con Discapacidad Certificada por Género y Edad

GÉNERO	EDAD EN AÑOS											
	TOTAL	%	Hasta 24	25 a 29	30 a 34	35 a 39	40 a 44	45 a 49	50 a 54	55 a 59	60 a 64	65 y más
FEMENINO	1818	45,21	43	97	175	267	275	316	245	217	140	43
MASCULINO	2203	54,79	66	124	243	318	352	296	254	239	205	106
TOTAL	4021	100	109	221	418	585	627	612	499	456	345	149
%	100,0		2,71	5,5	10,4	14,55	15,59	15,22	12,41	11,34	8,58	3,71

De conformidad con la distribución según Población Económicamente Activa (PEA), el 48,7% se ubica en la PEA Joven (hasta 44 años), el 47,5% en la PEA Madura (de 45 a 64 años) y el 3,71% en la PEA Mayor (65 años y más),

GRÁFICO 1 Personas con Discapacidad Certificada por Perfil Etario y Género (%)

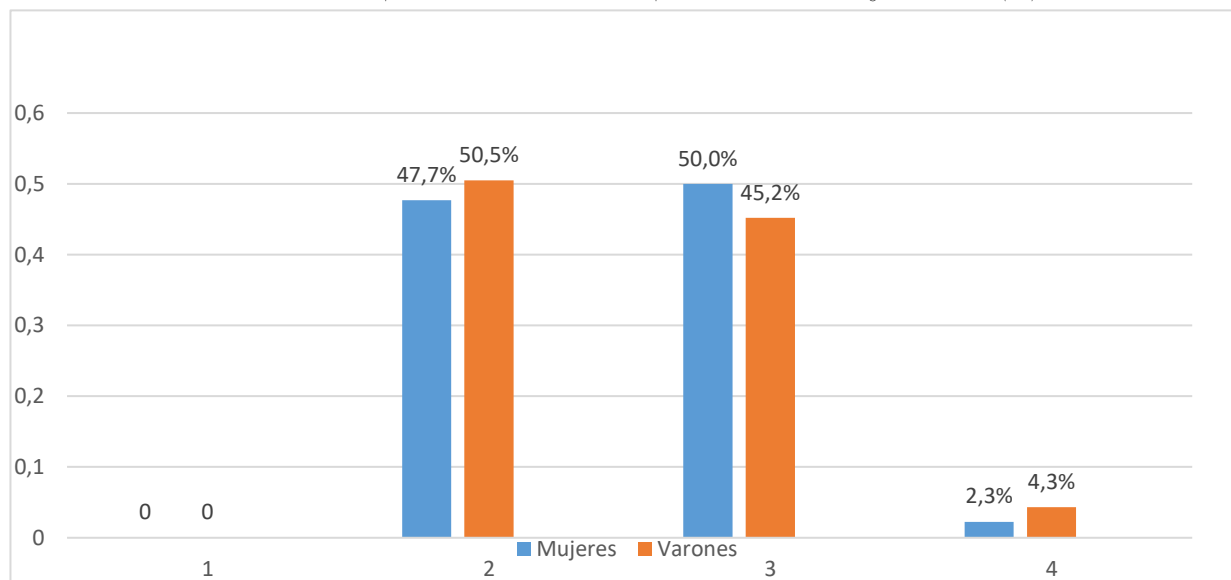

El Personal Permanente representa el 48,69% del total de personas informadas, de los cuales la edad modal está comprendida en el intervalo de 45 a 64 años,

El Personal No Permanente concentra el 51,3%, de las cuales la edad modal es hasta 44 años,

CUADRO 2.2 Personas con Discapacidad Certificada por Modalidad de Vinculación y Edad en años

MODALIDAD DE VINCULACIÓN	EDAD EN AÑOS											
	TOTAL	%	Hasta 24	25a29	30a34	35a39	40a44	45a49	50a54	55a 59	60a64	65ymás
PERMANENTE	1958	48,69	22	52	178	283	318	306	278	249	197	75
NO PERMANENTE	2063	51,3	87	169	240	302	309	306	221	207	148	74
TOTAL	4021	100	109	221	418	585	627	612	499	456	345	149
%	100,0		2,71	5,5	10,4	14,55	15,59	15,22	12,41	11,34	8,58	3,71

Al relacionar la Edad promedio con el Tipo de Discapacidad se observa que quienes certifican discapacidad mental son los más jóvenes (39,84 años de edad promedio), y los que certifican en los demás tipos de discapacidades tienen edad promedio superiores 44 años, El promedio general es de 45,24 años,

CUADRO 2.3 Personas con Discapacidad Certificada por Tipo de Discapacidad, Género y Edad Media (años)

TIPO DE DISCAPACIDAD	GÉNERO					
	TOTAL		MUJER		VARÓN	
	N	EDAD MEDIA	N	EDAD MEDIA	N	EDAD MEDIA
Auditiva	869	45,37	448	45,33	421	45,41
Mental	587	39,84	223	40,51	364	39,44
Mixta	141	43,94	62	44,61	79	43,41
Motora	1.526	47,21	695	46,57	831	47,75
Múltiple	87	45,62	33	47,42	54	44,52
Otros	181	44,62	86	46,17	95	43,22
Visceral	204	45,86	94	44,11	110	47,35
Visual	426	45,67	177	45,08	249	46,08
Total	4.021	45,24	1.818	45,18	2.203	45,29

El grupo que certifica discapacidad motora es el más numeroso (37,95%) tanto de hombres (37,72%) como de mujeres (38,23%),

En segundo y tercer término resaltan quienes certifican discapacidad auditiva (21,61%) y mental (14,6%),

CUADRO 2.4 Personas con Discapacidad Certificada según Género y Tipo de Discapacidad

TIPO DE DISCAPACIDAD CERTIFICADA	GÉNERO					
	TOTAL		MUJER		VARÓN	
	N	%	N	%	N	%
Auditiva	869	21,61	448	24,64	421	19,11
Mental	587	14,6	223	12,27	364	16,52
Mixta	141	3,51	62	3,41	79	3,59
Motora	1.526	37,95	695	38,23	831	37,72
Múltiple	87	2,16	33	1,82	54	2,45
Otros	181	4,5	86	4,73	95	4,31
Visceral	204	5,07	94	5,17	110	4,99
Visual	426	10,59	177	9,74	249	11,3
Total	4.021	100	1.818	100	2.203	100

b. Personas con Discapacidad Certificada según Estado Civil

Se observa una distribución similar según estado civil,

CUADRO 2.5 Personas con Discapacidad Certificada según Tipo de Discapacidad y Estado Civil

TIPO DE DISCAPACIDAD	TOTAL		Soltero		Casado		Viudo		Separado		Divorciado		Unión de Hecho		Unión Civil	
	N	%	N	%	N	%	N	%	N	%	N	%	N	%	N	%
Auditiva	869	21,61	544	20,19	246	25,47	5	20,83	9	17,31	42	21,99	19	22,89	4	40
Mental	587	14,6	514	19,07	51	5,28	.	.	4	7,69	11	5,76	6	7,23	1	10
Mixta	141	3,51	103	3,82	30	3,11	.	.	2	3,85	4	2,09	2	2,41	.	.
Motora	1.526	37,95	935	34,69	417	43,17	13	54,17	25	48,08	97	50,79	36	43,37	3	30
Múltiple	87	2,16	59	2,19	19	1,97	.	.	2	3,85	3	1,57	3	3,61	1	10
Otra	181	4,5	119	4,42	45	4,66	.	.	2	3,85	8	4,19	7	8,43	.	.
Visceral	204	5,07	125	4,64	58	6	4	16,67	2	3,85	10	5,24	5	6,02	.	.
Visual	426	10,59	296	10,98	100	10,35	2	8,33	6	11,54	16	8,38	5	6,02	1	10
TOTAL	4.021	100	2.695	100	966	100	24	100	52	100	191	100	83	100	10	100

c. Personas con Discapacidad Certificada según Nivel de Estudios

La mitad reúne estudio Secundario Completo (52,6%) y un 20,47% certificó estudio de Grado Universitario.

Las mujeres presentan un perfil educativo un poco más elevado que el de los varones (22,83% vs, 18,52% con estudios de Grado Universitario),

CUADRO 2.6 Personas con Discapacidad Certificada por Nivel de Estudios y Género

NIVEL DE ESTUDIOS	GÉNERO					
	TOTAL		MUJER		VARÓN	
	N	%	N	%	N	%
Sin Estudios	73	1,82	16	0,88	57	2,59
Primario	449	11,17	136	7,48	313	14,21
Ciclo Básico Secundario	58	1,44	22	1,21	36	1,63
Secundario	2.115	52,6	965	53,08	1.150	52,2
Terciario	419	10,42	215	11,83	204	9,26
Universitario de Pregrado	15	0,37	5	0,28	10	0,45

Universitario de Grado	823	20,47	415	22,83	408	18,52
Universitario de Postgrado	32	0,8	18	0,99	14	0,64
Maestría	17	0,42	10	0,55	7	0,32
Doctorado	20	0,5	16	0,88	4	0,18
Total	4.021	100	1.818	100	2.203	100

En el siguiente cuadro se aprecia la distribución según título universitario o superior,

Los Abogados y los Contadores Públicos constituyen los dos colectivos más numerosos con 194 y 115 personas (14,63% y 8,67 %, respectivamente), seguidos por los Licenciados en Sistemas e Informática 96 personas (7,24%); Licenciado en Administración (incluye varias especialidades) (7 01%), Licenciados en Psicología (5,88%), Ingenieros (5,51%), Profesores (4,37%) y Licenciado en Ciencias de Comunicación (Incluye Social y Periodismo) (4,22%),

CUADRO 2.7. Personas con Discapacidad Certificada según Título Terciario, de Grado o Postgrado Universitario

TITULOS ACADÉMICOS AGRUPADOS POR AFINIDAD	Total	%
Abogado	194	14,63
Contador Público Nacional	115	8,67
Licenciado en Sistemas e Informática	96	7,24
Licenciado en Administración (varias especialidades)	93	7,01
Licenciado en Psicología (incluye Social, Psicólogo y Psicopedagogía)	78	5,88
Ingeniero (varias especialidades)	73	5,51
Profesores (varias especialidades)	58	4,37
Licenciado en Ciencias de la Comunicación (incluye Social y Periodismo)	56	4,22
Licenciado en Ciencias de la Educación (Incluye Gestión Educativa, Traducción, Educación y Arte)	49	3,7
Licenciado en Enfermería (incluye Enfermero, técnicos en radiología, instrumentistas)	49	3,7
Médico (varias especialidades)	35	2,64
Asistente Social (incluye Licenciado en Trabajo Social, Ciencias Sociales y en Servicio Social)	31	2,34
Arquitecto, Decorador de Interiores y Maestro Mayor de Obras	20	1,51
Diseñador Gráfico (Incluye de Imagen, Sonido e Indumentaria)	18	1,36
Licenciado en Política y Administración Pública (incluye Adm Pública, Cs Políticas y Gestión Poli Públicas)	16	1,21
Licenciados en Recursos Humanos (incluye Especialistas en Gestión de RRHH)	16	1,21
Licenciados y Técnicos en Higiene, Seguridad, Criminalística y Accidentología	15	1,13
Doctores, Licenciados y Técnicos en Química y Física	14	1,06
Bioquímicos, Farmacéuticos y Bromatólogos	13	0,98
Licenciados en Bibliotecología, Información y Museología	11	0,83
Licenciados en Comercialización (incluye Lic. en Ingeniería Comercial)	11	0,83
Odontólogo	10	0,75
Licenciado en Documentación y Gestión de la Información	9	0,68
Licenciado en Economía	9	0,68
Técnico Superior en Importación, Exportación y Aduanas	9	0,68
Licenciado en Nutrición y en Alimentos	8	0,6
Licenciado en Relaciones Públicas e Institucionales (incluye Relaciones Públicas)	8	0,6
Técnicos Mecánicos, Eléctricos, Electrónicos y Electromecánicos	7	0,53
Licenciado en Turismo o Marketing	6	0,45
Licenciados en Geografía y Gestión Ambiental	6	0,45
Médico Veterinario	6	0,45
Corredores, Martilleros, Publicidad y Propaganda Médica	5	0,38

Doctor en Ciencias Biológicas	5	0,38
Licenciado en Ciencias Antropológicas y Sociológicas	5	0,38
Técnicos en Análisis Clínicos y otros de laboratorio	4	0,3
Licenciados y Técnicos en Terapia Ocupacional y Psicomotricidad	2	0,15
Licenciado en Matemática	1	0,08
Licenciado en Producción de Bioimágenes y Diagnóstico por Imágenes	1	0,08
Licenciado en Relaciones Humanas	1	0,08
Técnico en Organización de Eventos	1	0,08
Otros Títulos	162	12,22
Total	1326	100

d. Personal Permanente con Discapacidad Certificada

De las 1.958 personas registradas en Planta Permanente, el 22,63% es Personal Civil de las Fuerzas Armadas y de Seguridad (Decreto N° 2.539/15), el 28,35% está encuadrado en el régimen del Personal del Sistema Nacional de Empleo Público y el 14% a la AFIP (Dirección General Impositiva o Aduana),

Otros porcentajes significativos corresponden al Personal del Instituto Nacional de Servicios Sociales para Jubilados y Pensionados (6,95%), al Personal No Docente de Universidades Nacionales (6,89%) y al Personal de Orquestas, Coros y Ballet (4,03%).

CUADRO 2.8 Personal Permanente por Escalafón de Referencia según Tipo de Discapacidad Certificada

ESCALAFÓN	TIPO DE DISCAPACIDAD									
	TOTAL	%	Auditiva	Mental	Mixta	Motora	Múltiple	Otra	Visceral	Visual
Personal Civil de las Fuerzas Armadas	443	22,63	78	104	37	144	8	6	25	41
Personal del Sistema Nacional de Empleo Público	555	28,35	98	91	17	221	12	36	19	61
Personal de la Dirección General Impositiva o Aduana AFIP-DGI	274	14	85	5		142		2	21	19
Personal del Instituto Nacional de Servicios Sociales para Jubilados y Pensionados	136	6,95	42	8	4	53	5	4	12	8
Personal No Docente de Universidades Nacionales	135	6,89	24	17	2	56	4	12	3	17
Personal de Orquestas, Coros y Ballet	79	4,03	.	1	1	.	.	.	1	76
Personal Docente de Universidades Nacionales	99	5,06	13	8	2	47	4	7	11	7
Personal de la Policía Federal Argentina, Personal de Seguridad y Defensa.	62	3,17	12	9	.	36	.	1	1	3
Personal del Instituto Nacional de Tecnología Agropecuaria	40	2,04	7	8	.	19	.	.	2	4
Resto de los escalafones	145	3,60	483	320	75	756	54	104	100	171
Total de Personal Permanente	1958	48,7	386	267	66	770	33	77	104	255
Total Personas	4021		869	587	141	1526	87	181	204	426

Entre el Personal Permanente, el 30,15% registra antigüedad menor o igual a 4 años, el 39,88% entre 5 y 14 años y el % 14,54 entre 15 y 24 años, el 11,24% entre 25 y 34 años y el 4,18% de 35 o más,

TIPO DE DISCAPACIDAD	Total	%	Antigüedad									
			Hasta 4 años		5 a 14 años		15 a 24 años		25 a 34 años		35 y más años	
			N	%	N	%	N	%	N	%	N	%
Auditiva	869	21,61	335	21,5	241	19,55	121	19,21	130	29,48	42	26,42
Mental	587	14,6	254	16,3	209	16,95	81	12,86	30	6,8	13	8,18
Mixta	141	3,51	61	3,92	45	3,65	21	3,33	9	2,04	5	3,14
Motora	1.526	37,95	559	35,88	456	36,98	262	41,59	184	41,72	65	40,88
Múltiple	87	2,16	31	1,99	36	2,92	13	2,06	5	1,13	2	1,26
Visual	426	10,59	161	10,33	126	10,22	73	11,59	51	11,56	15	9,43
Visceral	204	5,07	91	5,84	56	4,54	31	4,92	16	3,63	10	6,29
Otros	181	4,5	66	4,24	64	5,19	28	4,44	16	3,63	7	4,4
Total	4.021	100	1.558	38,75	1.233	30,66	630	15,67	441	10,97	159	3,95

e. Personas con Discapacidad Certificada y Provincia del Domicilio Laboral,

Las 4.021 personas con discapacidad certificada trabajan mayoritariamente en la Ciudad Autónoma de Buenos Aires (51,23%), un 32,45%, en la Provincia de Buenos Aires y otro 16,32% en el resto del país,

CUADRO 2.10 Personas con Discapacidad Certificada según la Provincia del Domicilio Laboral y Tipo de Discapacidad

Provincia del Domicilio Laboral	TIPO DE DISCAPACIDAD CERTIFICADA									
	Total	%	AUDITIVA	MENTAL	MIXTA	MOTORA	MÚLTIPLE	OTRA	VISCERAL	VISUAL
Buenos Aires	1.305	32,45	277	162	56	503	34	63	75	135
Catamarca	17	0,42	1	1	.	14	.	.	.	1
Chaco	15	0,37	4	1	1	7	.	.	1	1
Chubut	37	0,92	6	6	2	19	.	2	.	2
Ciudad Autónoma de Buenos Aires	2.060	51,23	466	324	60	734	38	86	112	240
Corrientes	24	0,60	5	5	.	11	.	3	.	.
Córdoba	156	3,88	23	46	5	54	3	8	6	11
Entre Ríos	37	0,92	9	5	.	15	1	2	2	3
Formosa	8	0,20	1	1	.	3	1	1	.	1
Jujuy	6	0,15	2	.	.	4
La Pampa	4	0,10	2	.	.	2
La Rioja	11	0,27	6	1	.	4
Mendoza	59	1,47	15	9	.	26	3	2	2	2
Misiones	15	0,37	1	.	2	8	1	.	.	3
Neuquén	14	0,35	5	.	3	6
Río Negro	23	0,57	1	3	1	10	2	2	.	4
Salta	25	0,62	6	3	1	12	.	2	.	1
San Juan	29	0,72	4	2	.	15	1	2	1	4
San Luis	9	0,22	1	.	.	6	.	1	1	.
Santa Cruz	19	0,47	2	3	3	3	2	4	.	2
Santa Fe	78	1,94	20	6	1	42	.	2	1	6
Santiago del Estero	14	0,35	2	2	.	7	1	.	1	1
Tierra del Fuego, Antártida e Islas del Atlántico Sur	27	0,67	8	3	4	9	.	.	.	3
Tucumán	29	0,72	2	4	2	12	.	1	2	6
Total	4.021	100.00	869	587	141	1.526	87	181	204	426

3. Evolución Histórica

1. Se constata una consolidación en la participación de las entidades informantes a lo largo de esta serie de informes, y un sostenimiento en la tasa y cargos ocupados por personas con discapacidad certificada.

CUADRO 3.1 Evolución de Cumplimiento del Sector Público Nacional según semestre

REGISTRO		Entidades informantes	Dotación de Referencia	Personas con Discapacidad Certificada	Porcentaje
Año 2010	1º Sem.	115	187.248	892	0,48
	2º Sem.	148	312.217	1.756	0,56
Año 2011	1º Sem.	156	340.69	1.935	0,57
	2º Sem.	159	341.537	2.265	0,66
Año 2012	1º Sem.	161	326.413	2.390	0,73
	2º Sem.	160	315.583	2.468	0,78
Año 2013	1º Sem.	157	321.386	2.471	0,77
	2º Sem.	159	328.60	2.538	0,77
Año 2014	1º Sem.	153	328.24	2.588	0,79
	2º Sem.	163	342.314	2.800	0,82
Año 2015	1º Sem.	162	355.130	3.054	0,86
	2º Sem.	160	363.826	3.197	0,90
Año 2016	1º Sem.	149	319.122	3.008	0,94
	2º Sem.	151	339.369	3.081	0,91
Año 2017	1º Sem.	138	284.640	2.604	0,91
	2º Sem.	144	302.786	2.743	0,91
Año 2018	1º Sem.	151	314.828	2.740	0,87
	2º Sem.	154	323.087	2.841	0,88
Año 2019	1º Sem.	150	327.748	2.789	0,85
	2º Sem.	150	334.633	3.011	0,90
Año 2020		SEMESTRE NO INFORMADO POR EFECTO PANDEMIA Y MIGRACION DE SISTEMA DE REGISTRO			
	2º Sem.	124	396.894	2.616	0,66
Año 2021	1º Sem	138	419.552	3.222	0,76
	2º Sem	183	392.881	3.285	0,84
Año 2022	1º Sem	179	397.576	3.478	0,87
	2º Sem	185	405.889	3.754	0,92
Año 2023	1º Sem.	190	471.615	4.021	0,85

2. En los siguientes cuadros se presenta esta información de los últimos semestres informados y por Modalidad de Vinculación,

CUADRO 3.2 Porcentajes de Personas con Discapacidad Certificada según Modalidad de Vinculación según semestre

Según Tipo de Discapacidad se observa el predominio de las discapacidades motoras y auditivas a lo largo de todo el período,

MODALIDAD DE VINCULACIÓN	2017		2018		2019		2020	2021		2022		2023
	1º Sem.	2º Sem.	1º Sem.	2º Sem.	1º Sem.	2º Sem.	2º Sem.	1º Sem.	2º Sem.	1º Sem.	2º Sem.	1º Sem.
Planta Permanente	1,34	1,40	1,44	1,50	1,47	1,55	1,50	1,20	1,15	1,19	1,12	1,1
Planta Transitoria	1,14	0,92	1,14	1,25	2,08	1,93	1,50	1,34	0,57	0,55	0,89	0,97
Contratos b/dep, término fijo	1,26	1,32	1,22	1,21	1,20	1,24	1,53	1,46	1,48	1,51	1,63	1,53
SUBTOTAL	1,30	1,34	1,33	1,4	1,4	1,46	1,27	1,20	1,20	1,83	1,28	1,26
Contratos b/loc, de servicios	0,23	0,39	0,13	0,18	0,11	0,12	1,01	1,44	0,86	1,32	1,78	2,07
Contratos b/locación de obra	0,86	0,89	0,91	0,77	0,88	0,91	s/inf	s/inf	s/inf	s/inf	1,68	s/inf

CUADRO 3.3 Personas con Discapacidad Certificada según Tipo de Discapacidad según semestre (%)

Discapacidad Certificada	2018		2019		2020		2021	2022		2023
	1º Sem.	2º Sem.	1º Sem.	2º Sem.	2º Sem.	1º Sem.	2 Sem.	1º Sem.	2º Sem.	1º Sem.
Auditiva	23,94	24,04	23,27	23,38	24,08	22,32	22,22	22,25	21,82	21,61
Mental	9,93	10,67	11,26	11,89	12,12	13,14	13,61	13,92	13,83	14,6
Mixta	4,09	3,8	4,16	4,12	3,21	3,68	3,56	3,48	3,54	3,51
Motora	40,07	39,77	39,12	39,26	40,1	38,73	37,72	38,30	38,47	37,95
Múltiple	1,39	1,62	1,9	1,93	1,68	1,83	2,01	2,10	2,26	2,16
Otra	3,80	4,36	4,66	4,18	3,67	3,82	4,41	4,14	4,16	4,5
Visceral	5,33	4,96	4,52	4,78	5,2	5,25	5,14	5,41	5,27	5,07
Visual	11,46	10,77	11,12	10,46	9,94	10,99	11,32	10,41	10,66	10,59
%	100,0	100,0	100,0	100,0	100,0	100,0	100,00	100,00	100,00	100
TOTAL	2.740	2.841	2.789	3.011	2.616	3.222	3.285	3.478	3.754	4.021

4. Anexo Estadístico

4.1. Jurisdicciones Ministeriales, Entidades Descentralizadas y Universidades Nacionales que informaron Agentes con CUD al 1er. Semestre de 2023,	
Nº	JURISDICCIONES MINISTERIALES, ENTIDADES DESCENTRALIZADAS Y UNIVERSIDADES NACIONALES
1	Administración Federal de Ingresos Públicos (AFIP)
2	Administración Nacional de Aviación Civil (ANAC)
3	Administración Nacional de Laboratorios e Institutos de Salud Dr. Carlos G. Malbrán (ANLIS)
4	Administración Nacional de Medicamentos, Alimentos y Tecnología Médica (ANMAT)
5	Administración Nacional de la Seguridad Social (ANSES)
6	Administración de Parques Nacionales
7	Agencia Nacional de Discapacidad (ANDIS)
8	Agencia Nacional de Laboratorios Públicos (ANLAP)
9	Agencia Nacional de Seguridad Vial (ANSV)
10	Agencia de Administración de Bienes del Estado (AABE)
11	Autoridad Regulatoria Nuclear (ARN)
12	BICE Fideicomisos S.A.
13	Banco Central de la República Argentina (BCRA)
14	Banco de Inversión y Comercio Exterior S.A. (BICE)
15	Banco de la Nación Argentina (BNA)
16	Biblioteca Nacional Doctor Mariano Moreno
17	Caja de Retiros, Jubilaciones y Pensiones de la Policía Federal (CRJPPF)
18	Casa de la Moneda S.E.
19	Centro Internacional para la Promoción de los Derechos Humanos (CIPDH)
20	Colonia Nacional Dr. Manuel A. Montes de Oca (CMDO)
21	Comisión Nacional de Actividades Espaciales (CONAE)
22	Comisión Nacional de Comercio Exterior (CNCE)

4.1. Jurisdicciones Ministeriales, Entidades Descentralizadas y Universidades Nacionales que informaron Agentes con CUD al 1er. Semestre de 2023,	
Nº	JURISDICCIONES MINISTERIALES, ENTIDADES DESCENTRALIZADAS Y UNIVERSIDADES NACIONALES
23	Comisión Nacional de Energía Atómica (CNEA)
24	Comisión Nacional de Evaluación y Acreditación Universitaria (CONEAU)
25	Comisión Nacional de Valores (CNV)
26	Consejo Nacional de Coordinación de Políticas Sociales (CNCPS)
27	Consejo Nacional de Investigaciones Científicas y Técnicas (CONICET)
28	Correo Oficial de la República Argentina S.A.
29	Desarrollo del Capital Humano Ferroviario SAPEM
30	Dioxitek S.A.
31	Dirección Nacional de Migraciones (DNM)
32	EDUC.AR S.E.
33	Empresa Argentina de Navegación Aérea S.E. (EANA)
34	Empresa Argentina de Soluciones Satelitales S.A. (ARSAT)
35	Ente Nacional Regulador de la Electricidad (ENRE)
36	Ente Nacional Regulador del Gas (ENARGAS)
37	Ente Nacional de Comunicaciones (ENACOM)
38	Ente Nacional de Obras Hídricas de Saneamiento (ENOHSA)
39	Estado Mayor Conjunto de las Fuerzas Armadas
40	Estado Mayor General de la Armada
41	Estado Mayor General de la Fuerza Aérea
42	Estado Mayor General del Ejército
43	Fabricaciones Militares Sociedad del Estado
44	Fundación Miguel Lillo
45	Hospital Nacional Profesor Alejandro Posadas

4.1. Jurisdicciones Ministeriales, Entidades Descentralizadas y Universidades Nacionales que informaron Agentes con CUD al 1er. Semestre de 2023,	
Nº	JURISDICCIONES MINISTERIALES, ENTIDADES DESCENTRALIZADAS Y UNIVERSIDADES NACIONALES
46	Hospital Nacional en Red Especializado en Salud Mental y Adicciones "Licenciada Laura Bonaparte"
47	Instituto Geográfico Nacional (IGN)
48	Instituto Nacional Central Único Coordinador de Ablación e Implante (INCUCAI)
49	Instituto Nacional contra la Discriminación, la Xenofobia y el Racismo (INADI)
50	Instituto Nacional de Asociativismo y Economía Social (INAES)
51	Instituto Nacional de Asuntos Indígenas (INAI)
52	Instituto Nacional de Estadística y Censos (INDEC)
53	Instituto Nacional de Investigación y Desarrollo Pesquero (INIDEP)
54	Instituto Nacional de Rehabilitación Psicofísica del Sur Dr. Juan Otimio Tesone (INAREPS)
55	Instituto Nacional de Semillas (INASE)
56	Instituto Nacional de Servicios Sociales para Jubilados y Pensionados (PAMI)
57	Instituto Nacional de Tecnología Agropecuaria (INTA)
58	Instituto Nacional de Tecnología Industrial (INTI - Centros de Investigación)
59	Instituto Nacional de Tecnología Industrial (INTI)
60	Instituto Nacional de Vitivinicultura (INV)
61	Instituto Nacional de la Propiedad Industrial (INPI)
62	Instituto Nacional del Agua (INA)
63	Instituto Nacional del Cine y Artes Audiovisuales (INCAA)
64	Instituto Nacional del Cáncer (INC)
65	Instituto Nacional del Teatro
66	Instituto de Ayuda Financiera para Pago de Retiros y Pensiones Militares (IAF)
67	Instituto de Investigaciones Científicas y Técnicas para la Defensa (CITEDEF)
68	Instituto de Obra Social de las Fuerzas Armadas (IOSFA)

4.1. Jurisdicciones Ministeriales, Entidades Descentralizadas y Universidades Nacionales que informaron Agentes con CUD al 1er. Semestre de 2023,

N°	JURISDICCIONES MINISTERIALES, ENTIDADES DESCENTRALIZADAS Y UNIVERSIDADES NACIONALES
69	Integración Energética Argentina S.A. (IEASA)
70	Intercargo S.A.C.
71	Jefatura de Gabinete de Ministros (JGM)
72	Junta de Seguridad en el Transporte (JST)
73	Ministerio de Agricultura, Ganadería y Pesca
74	Ministerio de Ambiente y Desarrollo Sostenible
75	Ministerio de Ciencia, Tecnología e Innovación
76	Ministerio de Cultura
77	Ministerio de Defensa
78	Ministerio de Desarrollo Productivo
79	Ministerio de Desarrollo Social
80	Ministerio de Desarrollo Territorial y Hábitat
81	Ministerio de Economía (MECON)
82	Ministerio de Educación
83	Ministerio de Justicia y Derechos Humanos
84	Ministerio de Obras Públicas
85	Ministerio de Relaciones Exteriores, Comercio Internacional y Culto
86	Ministerio de Salud
87	Ministerio de Seguridad
88	Ministerio de Trabajo, Empleo y Seguridad Social
89	Ministerio de Transporte
90	Ministerio de Turismo y Deportes
91	Ministerio de las Mujeres, Géneros y Diversidad

4.1. Jurisdicciones Ministeriales, Entidades Descentralizadas y Universidades Nacionales que informaron Agentes con CUD al 1er. Semestre de 2023,	
Nº	JURISDICCIONES MINISTERIALES, ENTIDADES DESCENTRALIZADAS Y UNIVERSIDADES NACIONALES
92	Ministerio del Interior
93	Nacion Bursatil Sa
94	Nacion Seguros De Vida Sa
95	Nacion Servicios S.A.
96	Nucleoeléctrica Argentina S.A. (NASA)
97	Organismo Regulador de Seguridad de Presas (ORSEP)
98	Organismo Regulador del Sistema Nacional de Aeropuertos (ORSNA)
99	Policía Federal Argentina (PFA)
100	Policía de Seguridad Aeroportuaria
101	Prefectura Naval Argentina
102	Procuración del Tesoro de la Nación (PTN)
103	Registro Nacional de las Personas (RENAPER)
104	Secretaría General de la Presidencia de la Nación
105	Secretaría Legal y Técnica de la Presidencia de la Nación
106	Secretaría Nacional de Niñez, Adolescencia y Familia (SENAF)
107	Secretaría de Energía
108	Secretaría de Medios y Comunicación Pública
109	Secretaría de Políticas Integrales Sobre Drogas
110	Servicio Geológico Minero Argentino (SEGEMAR)
111	Servicio Meteorológico Nacional (SMN)
112	Servicio Nacional de Sanidad y Calidad Agroalimentaria (SENASA)
113	Sindicatura General de la Nación (SIGEN)
114	Superintendencia de Riesgos del Trabajo (SRT)

4.1. Jurisdicciones Ministeriales, Entidades Descentralizadas y Universidades Nacionales que informaron Agentes con CUD al 1er. Semestre de 2023,	
Nº	JURISDICCIONES MINISTERIALES, ENTIDADES DESCENTRALIZADAS Y UNIVERSIDADES NACIONALES
115	Superintendencia de Seguros de la Nación (SSN)
116	Superintendencia de Servicios de Salud
117	TELAM S.E.
118	Termoeléctrica Manuel Belgrano S.A.
119	Trenes Argentinos Operaciones/Operadora Ferroviaria S.E. (ex. SOFSE)
120	Tribunal Fiscal de la Nación (TFN)
121	Tribunal de Tasaciones de la Nación (TTN)
122	Unidad de Información Financiera (UIF)
123	Universidad Nacional de Avellaneda
124	Universidad Nacional de Córdoba
125	Universidad Nacional de Entre Ríos
126	Universidad Nacional de General San Martín
127	Universidad Nacional de General Sarmiento
128	Universidad Nacional de Jose Clemente Paz
129	Universidad Nacional de La Matanza
130	Universidad Nacional de La Pampa
131	Universidad Nacional de La Patagonia San Juan Bosco
132	Universidad Nacional de Lanús
133	Universidad Nacional de Río Cuarto
134	Universidad Nacional de Salta
135	Universidad Nacional de San Juan
136	Universidad Nacional de Tierra del Fuego , Antartida E Islas del Atlántico Sur
137	Universidad Nacional de Villa María

4.1. Jurisdicciones Ministeriales, Entidades Descentralizadas y Universidades Nacionales que informaron Agentes con CUD al 1er. Semestre de 2023,	
N°	JURISDICCIONES MINISTERIALES, ENTIDADES DESCENTRALIZADAS Y UNIVERSIDADES NACIONALES
138	Universidad Nacional del Nordeste
139	Universidad Nacional del Noroeste de La Provincia de Buenos Aires
140	Universidad Nacional del Sur
141	Universidad Tecnológica Nacional
142	Universidad de la Defensa Nacional
143	Vehículo Espacial Nueva Generación S.A. (VENG)
144	Yacimiento Carbonífero Río Turbio (YCRT)

CUADRO 4.2. Jurisdicciones Ministeriales, Entidades Descentralizadas y Universidades Nacionales que no informaron Agentes con CUD al 1er. Semestre de 2023

N°	JURISDICCIONES MINISTERIALES, ENTIDADES DESCENTRALIZADAS Y UNIVERSIDADES NACIONALES
1	Administración General de Puertos S.E. (AGP)
2	Administración de Infraestructuras Ferroviarias S.E. (ADIF)
3	Agencia Nacional de Materiales Controlados (ANMAC)
4	Agencia Nacional de Promoción de la Investigación, el Desarrollo Tecnológico y la Innovación
5	Agencia de Acceso a la Información Pública (AAIP)
6	Banco Nacional de Datos Genéticos (BNDG)
7	Carlos Pellegrini SA FCI
8	Centro de Ensayos Alta Tecnología S.A. (CEATSA)
9	Comisión Nacional Antidopaje
10	Comisión Nacional de Regulación del Transporte (CNRT)
11	Consejo de la Magistratura
12	Construcción de Viviendas para la Armada E.E. (COVIARA)
13	Corte Suprema
14	Dirección Nacional de Vialidad
15	ENARSA Patagonia S.A.
16	ENARSA Servicios S.A.
17	Ferrocarriles Argentinos Sociedad del Estado (FASE)
18	Fondo Nacional de las Artes (FNA)

19	Fábrica Argentina de Aviones "Brig. San Martín" S.A. (FAdeA)
20	Gendarmería Nacional
21	Hospital Nacional Dr. Baldomero Sommer
22	Innovaciones Tecnológicas Agropecuarias S.A. (INTEA)
23	Instituto de Promoción Turística (INPROTUR)
24	Instituto de la Vivienda del Ejército (FFAA)
25	LT10 Radio Universidad Nacional del Litoral S.A.
26	Ministerio Público Defensa de la Nación
27	Ministerio Público
28	Nación Reaseguros S.A.
29	Nación Seguros De Retiro S a
30	Playas Ferroviarias de Buenos Aires S.A.
31	Polo Tecnológico Constituyente (PTC)
32	Radio Nacional
33	Radio y Televisión Argentina S.E. (RTA - Canal 7-TVP)
34	Secretaría de Comunicación y Prensa
35	Secretaría de Innovación
36	Servicio Penitenciario Federal (SPF)
37	Servicio de Radio y Televisión de la Universidad Nacional de Córdoba S.A.
38	Talleres Navales Dársena Norte S.A.C.I. y N. (TANDANOR)

39	Teatro Nacional Cervantes
40	Termoeléctrica José de San Martín S.A
41	Unidad Especial Sistema de Transmisión de Energía Eléctrica (UESTEE)
42	Universidad Nacional de Catamarca
43	Universidad Nacional de Lomas de Zamora
44	Universidad Nacional de Misiones
45	Universidad Nacional del Centro de La Provincia de Buenos Aires
46	Vientos De La Patagonia S.A.

CUADRO 4.3. Personas informadas en Jurisdicciones Ministeriales, Entidades Descentralizadas y Universidades Nacionales informantes por Modalidad de Vinculación

LEY N° 22.431 – DECRETO N° 312/10, RES. S.G.P. N°56/10 Y MODIFICATORIAS- 1er.
Semestre de 2023 Jurisdicciones y Entidades Descentralizadas comprendidas en la Ley
de Presupuesto Nacional del ejercicio 2023

	Total		MODALIDAD DE VINCULACIÓN																										
			Beca		Carrera-Fuerzas Armadas y de Seguridad		Contrato de plazo eventual		Contrato por tiempo determinado		Contrato por tiempo indeterminado		Designación en Cargo de Planta Temporaria		Designación en Cargo de Planta Permanente		Designación en Cargo de Planta Temporaria		Hora Cátedra		Locación de Servicios		Locación de Servicios: Financiamiento Internl.		Locación de obra		Pasantía		
	Personas	Agentes con CUD	Personas	Agentes con CUD	Personas	Agentes con CUD	Personas	Agentes con CUD	Personas	Agentes con CUD	Personas	Agentes con CUD	Personas	Agentes con CUD	Personas	Agentes con CUD	Personas	Agentes con CUD	Personas	Agentes con CUD	Personas	Agentes con CUD	Personas	Agentes con CUD	Personas	Agentes con CUD	Personas	Agentes con CUD	
Administración Federal de Ingresos Públicos (AFIP)	22.229	298							2.308	24																			
Administración General de Puertos S.E. (AGP)																													
Administración Nacional de Aviación Civil (ANAC)	672								111		561																		
Administración Nacional de Laboratorios e Institutos de Salud Dr. Carlos G. Malbrán (ANLIS)	1.532	12																											
Administración Nacional de Medicamentos, Alimentos y Tecnología Médica (ANMAT)	1.190	10							701	6																			
	1.236	44							978	29																			

Instituto Nacional de Rehabilitación Psicofísica del Sur Dr. Juan Otimio Tesone (INAREPS)	420	23	317	16	99	7	4			
Instituto Nacional de Semillas (INASE)	226	5	168	2	.	1	58	2				
Instituto Nacional de Servicios Sociales para Jubilados y Pensionados (PAMI)	12.877	135	12.874	135	3				
Instituto Nacional de Tecnología Agropecuaria (INTA)	6.486	39	5.564	39	922			
Instituto Nacional de Tecnología Industrial (INTI - Centros de Investigación)	2.774	37	2.109	32	665	5			
Instituto Nacional de Tecnología Industrial (INTI)	2.395	3	2.023	369	3	3		
Instituto Nacional de Vitivinicultura (INV)	518	8	183	3	335	5		
Instituto Nacional de la Propiedad Industrial (INPI)	423	12	266	4	157	8		
Instituto Nacional del Agua (INA)	211	4	65	146	4	
Instituto Nacional del Cine y Artes Audiovisuales (INCAA)	810	23	270	16	148	7	389	3	
Instituto Nacional del Cáncer (INC)	188	1	131	4	.	1	1	52	
Instituto Nacional del Teatro	170	5	66	2	103	3	1

CUADRO 4.4. Personas con Discapacidad Certificada en Jurisdicciones Ministeriales, Entidades Descentralizadas y Universidades Nacionales por Tipo de Discapacidad

	Total	Sexo s/DNI		TIPO DE DISCAPACIDAD							
		Femenino	Masculino	Auditiva	Mental	Mixta	Motora	Múltiple	Otros	Visceral	Visual
JURISDICCIONES, ORGANISMOS DESCENTRALIZADOS Y UNIVERSIDADES INFORMANTES											
Administración Federal de Ingresos Públicos (AFIP)	298	132	166	93	11	.	152	.	2	21	19
Administración Nacional de Aviación Civil (ANAC)	12	6	6	4	1	2	5
Administración Nacional de Laboratorios e Institutos de Salud Dr. Carlos G. Malbrán (ANLIS)	14	9	5	3	2	1	4	.	.	.	4
Administración Nacional de Medicamentos, Alimentos y Tecnología Médica (ANMAT)	57	26	31	13	21	.	16	1	1	3	2
Administración Nacional de la Seguridad Social (ANSES)	249	120	129	75	50	4	88	6	.	12	14
Administración de Parques Nacionales	17	8	9	4	3	.	10
Agencia Nacional de Discapacidad (ANDIS)	99	57	42	9	11	.	49	1	.	1	28
Agencia Nacional de Laboratorios Públicos (ANLAP)	1	1	.	.	1
Agencia Nacional de Seguridad Vial (ANSV)	16	7	9	4	1	.	10	.	1	.	.
Agencia de Administración de Bienes del Estado (AABE)	5	.	5	2	.	.	2	.	.	.	1
Autoridad Regulatoria Nuclear (ARN)	4	3	1	2	.	.	1	.	.	1	.
BICE Fideicomisos S.A.	2	1	1	.	.	.	2
Banco Central de la República Argentina (BCRA)	74	29	45	46	6	3	13	1	.	2	3
Banco de Inversión y Comercio Exterior S.A. (BICE)	17	5	12	3	.	.	9	.	1	4	.
Banco de la Nación Argentina (BNA)	101	41	60	49	13	4	29	.	.	2	4
Biblioteca Nacional Doctor Mariano Moreno	20	7	13	1	6	.	7	1	1	.	4
Caja de Retiros, Jubilaciones y Pensiones de la Policía Federal (CRJPPF)	14	7	7	2	1	1	9	.	.	1	.
Casa de la Moneda S.E.	45	29	16	34	.	.	6	1	3	1	.
Centro Internacional para la Promoción de los Derechos Humanos (CIPDH)	1	.	1	.	1
Colonia Nacional Dr. Manuel A. Montes de Oca (CMDO)	9	3	6	.	.	.	7	.	2	.	.
Comisión Nacional de Actividades Espaciales (CONAE)	3	.	3	.	.	.	2	.	.	.	1
Comisión Nacional de Comercio Exterior (CNCE)	1	1	1
Comisión Nacional de Energía Atómica (CNEA)	17	8	9	.	7	.	7	1	.	2	.
Comisión Nacional de Evaluación y Acreditación Universitaria (CONEAU)	3	1	2	.	1	.	1	.	1	.	.

Comisión Nacional de Valores (CNV)	4	1	3	.	.	.	4	.	.	.
Consejo Nacional de Coordinación de Políticas Sociales (CNCPS)	4	3	1	1	.	.	2	.	.	1
Consejo Nacional de Investigaciones Científicas y Técnicas (CONICET)	19	9	10	2	1	.	7	.	6	3
Correo Oficial de la República Argentina S.A.	59	20	39	8	11	.	34	.	.	4 2
Desarrollo del Capital Humano Ferroviario SAPEM	5	3	2	2	.	.	2	.	1	.
Dioxitek S.A.	2	1	1	.	.	.	2	.	.	.
Dirección Nacional de Migraciones (DNM)	72	36	36	3	14	3	31	3	10	2 6
EDUCAR S.E.	3	2	1	.	.	.	1	.	2	.
Empresa Argentina de Navegación Aérea S.E. (EANA)	8	.	8	.	.	.	4	.	2	1 1
Empresa Argentina de Soluciones Satelitales S.A. (ARSAT)	10	2	8	2	2	.	4	.	2	.
Ente Nacional Regulador de la Electricidad (ENRE)	6	1	5	1	.	.	1	.	.	1 3
Ente Nacional Regulador del Gas (ENARGAS)	9	4	5	3	2	.	3	.	.	1
Ente Nacional de Comunicaciones (ENACOM)	39	13	26	9	5	5	9	1	1	5 4
Ente Nacional de Obras Hídricas de Saneamiento (ENOHSA)	5	1	4	1	4
Estado Mayor Conjunto de las Fuerzas Armadas	4	3	1	.	1	1	2	.	.	.
Estado Mayor General de la Armada	222	100	122	42	43	18	72	3	.	20 24
Estado Mayor General de la Fuerza Aérea	115	36	79	20	40	6	22	4	12	2 9
Estado Mayor General del Ejército	147	84	63	19	34	14	63	1	.	6 10
Fabricaciones Militares Sociedad del Estado	12	4	8	4	.	.	7	.	.	1
Fundación Miguel Lillo	4	1	3	.	.	.	3	.	.	1
Hospital Nacional Profesor Alejandro Posadas	68	37	31	10	9	3	25	9	4	3 5
Hospital Nacional en Red Especializado en Salud Mental y Adicciones "Licenciada Laura Bonaparte"	6	2	4	1	1	.	4	.	.	.
Instituto Geográfico Nacional (IGN)	11	1	10	9	1	1
Instituto Nacional Central Único Coordinador de Ablación e Implante (INCUCAI)	3	2	1	.	.	1	2	.	.	.
Instituto Nacional contra la Discriminación, la Xenofobia y el Racismo (INADI)	20	13	7	3	2	3	5	1	5	1
Instituto Nacional de Asociativismo y Economía Social (INAES)	15	9	6	.	.	1	11	.	2	1
Instituto Nacional de Asuntos Indígenas (INAI)	2	1	1	.	1	1
Instituto Nacional de Estadística y Censos (INDEC)	14	6	8	6	1	.	5	1	.	1
Instituto Nacional de Investigación y Desarrollo Pesquero (INIDEP)	3	.	3	.	.	.	1	.	1	1
Instituto Nacional de Rehabilitación Psicosfísica del Sur Dr. Juan Otimio Tesone (INAREPS)	25	9	16	1	2	3	13	2	1	2 1
Instituto Nacional de Semillas (INASE)	4	1	3	2	1	1
Instituto Nacional de Servicios Sociales para Jubilados y Pensionados (PAMI)	136	68	68	42	8	4	53	5	4	12 8

Instituto Nacional de Tecnología Agropecuaria (INTA)	41	15	26	7	8	.	20	.	.	2	4
Instituto Nacional de Tecnología Industrial (INTI - Centros de Investigación)	13	5	8	1	2	2	2	.	.	.	6
Instituto Nacional de Tecnología Industrial (INTI)	32	11	21	7	5	.	11	.	.	3	6
Instituto Nacional de Vitivinicultura (INV)	11	4	7	1	2	.	6	.	1	1	.
Instituto Nacional de la Propiedad Industrial (INPI)	16	7	9	4	2	1	7	.	1	.	1
Instituto Nacional del Agua (INA)	4	3	1	2	.	.	1	.	1	.	.
Instituto Nacional del Cine y Artes Audiovisuales (INCAA)	30	6	24	4	2	.	7	.	7	5	5
Instituto Nacional del Cáncer (INC)	1	1	1
Instituto Nacional del Teatro	5	3	2	.	.	1	1	.	3	.	.
Instituto de Ayuda Financiera para Pago de Retiros y Pensiones Militares (IAF)	5	4	1	2	.	.	2	.	.	.	1
Instituto de Investigaciones Científicas y Técnicas para la Defensa (CITEDEF)	4	.	4	.	.	2	.	.	1	.	1
Instituto de Obra Social de las Fuerzas Armadas (IOSFA)	18	12	6	3	4	.	6	1	3	.	1
Integración Energética Argentina S.A. (IEASA)	1	.	1	.	.	.	1
Intercargo S.A.C.	4	.	4	.	1	1	.	.	2	.	.
Jefatura de Gabinete de Ministros (JGM)	36	15	21	3	8	1	19	.	1	2	2
Junta de Seguridad en el Transporte (JST)	3	2	1	.	1	.	1	.	.	.	1
Ministerio de Agricultura, Ganadería y Pesca	50	22	28	11	8	8	15	.	.	4	4
Ministerio de Ambiente y Desarrollo Sostenible	6	6	.	1	1	.	3	.	.	1	.
Ministerio de Ciencia, Tecnología e Innovación	12	9	3	3	2	1	4	.	2	.	.
Ministerio de Cultura	124	51	73	4	4	2	14	.	8	4	88
Ministerio de Defensa	10	5	5	3	2	.	4	.	.	.	1
Ministerio de Desarrollo Productivo	50	27	23	7	8	2	12	13	3	3	2
Ministerio de Desarrollo Social	73	44	29	10	12	1	25	4	7	5	9
Ministerio de Desarrollo Territorial y Hábitat	8	6	2	4	.	.	1	1	.	1	1
Ministerio de Economía (MECON)	61	25	36	9	15	2	27	2	.	3	3
Ministerio de Educación	49	23	26	7	24	.	11	.	1	1	5
Ministerio de Justicia y Derechos Humanos	23	10	13	3	5	.	10	.	1	1	3
Ministerio de Obras Públicas	7	3	4	1	.	.	4	.	1	1	.
Ministerio de Relaciones Exteriores, Comercio Internacional y Culto	52	23	29	16	11	3	13	.	.	.	9
Ministerio de Salud	48	28	20	13	5	1	19	.	5	1	4
Ministerio de Seguridad	16	8	8	2	2	.	9	1	.	1	1
Ministerio de Trabajo, Empleo y Seguridad Social	175	80	95	41	19	9	86	1	.	7	12
Ministerio de Transporte	11	4	7	1	6	.	2	1	1	.	.
Ministerio de Turismo y Deportes	22	11	11	4	5	1	7	.	2	.	3

Ministerio de las Mujeres, Géneros y Diversidad	19	17	2	4	1	1	7	1	1	1	3
Ministerio del Interior	19	9	10	6	2	1	6	.	.	1	3
Nacion Bursatil Sa	1	.	1	.	.	.	1
Nacion Seguros De Vida Sa	8	7	1	3	.	.	2	1	.	.	2
Nacion Servicios S.A.	10	6	4	5	.	1	2	.	.	1	1
Nucleoeléctrica Argentina S.A. (NASA)	33	13	20	7	8	4	10	.	.	3	1
Organismo Regulador de Seguridad de Presas (ORSEP)	4	3	1	1	.	.	3
Organismo Regulador del Sistema Nacional de Aeropuertos (ORSNA)	9	5	4	3	1	.	5
Policía Federal Argentina (PFA)	66	20	46	12	9	1	37	.	2	2	3
Policía de Seguridad Aeroportuaria	6	1	5	2	3	.	1
Prefectura Naval Argentina	6	1	5	.	1	.	2	.	1	.	2
Procuración del Tesoro de la Nación (PTN)	2	1	1	1	.	.	1
Registro Nacional de las Personas (RENAPER)	71	35	36	7	17	.	29	1	5	7	5
Secretaría General de la Presidencia de la Nación	26	10	16	4	2	.	13	1	5	1	.
Secretaría Legal y Técnica de la Presidencia de la Nación	4	1	3	1	.	.	2	.	.	.	1
Secretaría Nacional de Niñez, Adolescencia y Familia (SENAF)	53	26	27	4	2	1	16	2	3	2	23
Secretaría de Energía	9	3	6	4	1	.	3	.	.	1	.
Secretaría de Medios y Comunicación Pública	7	3	4	4	.	1	1	.	.	1	.
Secretaría de Políticas Integrales Sobre Drogas	6	2	4	1	2	.	1	.	1	.	1
Servicio Geológico Minero Argentino (SEGEMAR)	6	3	3	3	1	.	2
Servicio Meteorológico Nacional (SMN)	11	5	6	3	.	.	3	1	2	1	1
Servicio Nacional de Sanidad y Calidad Agroalimentaria (SENASA)	31	15	16	7	5	2	10	1	5	.	1
Sindicatura General de la Nación (SIGEN)	15	6	9	4	2	.	3	1	1	2	2
Superintendencia de Riesgos del Trabajo (SRT)	29	13	16	4	2	2	14	1	3	2	1
Superintendencia de Seguros de la Nación (SSN)	16	9	7	3	1	.	7	1	.	2	2
Superintendencia de Servicios de Salud	28	20	8	7	3	.	9	.	4	3	2
TELAM S.E.	10	3	7	1	2	.	5	.	.	2	.
Termoeléctrica Manuel Belgrano S.A.	1	.	1	1	.	.
Trenes Argentinos Operaciones/Operadora Ferroviaria S.E. (ex. SOFSE)	60	13	47	10	9	3	33	.	4	.	1
Tribunal Fiscal de la Nación (TFN)	9	4	5	.	2	2	2	1	.	1	1
Tribunal de Tasaciones de la Nación (TTN)	3	1	2	.	.	.	3
Unidad de Información Financiera (UIF)	4	1	3	.	2	.	2
Universidad Nacional de Avellaneda	12	6	6	3	.	1	6	.	1	.	1

Universidad Nacional de Córdoba	37	15	22	4	17	2	11	1	.	.	2
Universidad Nacional de Entre Ríos	7	3	4	3	1	.	2	1	.	.	.
Universidad Nacional de General San Martín	3	1	2	.	.	.	3
Universidad Nacional de General Sarmiento	12	9	3	4	.	.	4	1	.	2	1
Universidad Nacional de Jose Clemente Paz	9	4	5	5	.	.	3	.	.	1	.
Universidad Nacional de La Matanza	17	7	10	5	1	1	4	1	.	3	2
Universidad Nacional de La Pampa	1	1	1
Universidad Nacional de La Patagonia San Juan Bosco	2	1	1	1	1
Universidad Nacional de Lanús	6	2	4	1	.	1	3	1	.	.	.
Universidad Nacional de Río Cuarto	4	1	3	1	.	.	1	.	.	2	.
Universidad Nacional de Salta	5	1	4	.	.	.	2	.	2	.	1
Universidad Nacional de San Juan	18	8	10	2	1	.	11	.	2	.	2
Universidad Nacional de Tierra del Fuego , Antartida E Islas del Atlántico Sur	5	1	4	1	.	.	2	.	.	.	2
Universidad Nacional de Villa María	5	1	4	.	.	.	4	.	1	.	.
Universidad Nacional del Nordeste	23	10	13	5	2	.	12	.	3	.	1
Universidad Nacional del Noroeste de La Provincia de Buenos Aires	7	.	7	2	.	.	4	.	.	.	1
Universidad Nacional del Sur	15	10	5	2	2	1	5	.	1	4	.
Universidad Tecnológica Nacional	80	32	48	7	6	.	39	3	10	3	12
Universidad de la Defensa Nacional	1	1	.	1
Vehículo Espacial Nueva Generación S.A. (VENG)	1	1	.	1
Yacimiento Carbonífero Río Turbio (YCRT)	13	.	13	1	3	.	2	1	4	.	2
Total	4021	1818	2203	869	587	141	1526	87	181	204	426



**Secretaría de Transformación
del Estado y Función Pública**
Jefatura de Gabinete de Ministros

**Subsecretaría de Desarrollo y
Modernización del Empleo Público**