

Indicadores de la situación epidemiológica de la tuberculosis en Argentina al 06 de marzo de 2023

Tabla 1: Casos de tuberculosis meníngea en menores de 5 años y casos fallecidos en todos los grupos de edad por jurisdicción de notificación. República Argentina, 2021-2023

Jurisdicción	Meningitis < 5 años						Fallecidos		
	Notificación			Residencia			2021	2022	2023
	2021	2022	2023	2021	2022	2023			
Argentina	12	14	1	12	14	1	773	636	23
Buenos Aires	5	2	0	12	10	1	186	150	5
C. A. B. A.	7	8	1	0	0	0	158	120	3
Catamarca	0	0	0	0	0	0	5	5	1
Chaco	0	1	0	0	1	0	44	28	1
Chubut	0	0	0	0	0	0	16	7	0
Córdoba	0	0	0	0	0	0	47	45	0
Corrientes	0	1	0	0	1	0	4	6	0
Entre Ríos	0	0	0	0	0	0	14	12	0
Formosa	0	0	0	0	0	0	15	12	0
Jujuy	0	0	0	0	0	0	40	37	3
La Pampa	0	0	0	0	0	0	2	1	0
La Rioja	0	0	0	0	0	0	1	0	0
Mendoza	0	0	0	0	0	0	14	6	1
Misiones	0	0	0	0	0	0	11	11	0
Neuquén	0	0	0	0	0	0	3	6	0
Río Negro	0	0	0	0	0	0	16	8	1
Salta	0	1	0	0	0	0	107	108	7
San Juan	0	0	0	0	0	0	11	11	0
San Luis	0	0	0	0	0	0	3	1	0
Santa Cruz	0	0	0	0	0	0	5	4	0
Santa Fe	0	1	0	0	1	0	44	24	0
Sgo. del Estero	0	0	0	0	0	0	11	12	1
Tierra del Fuego	0	0	0	0	0	0	1	1	0
Tucumán	0	0	0	0	0	0	15	21	0
Sin Especificar	0	0	0	0	1	0	0	0	0

Nota: La información presentada en el informe estadístico se obtuvo del procesamiento de los datos descargados del SNVS 2.0 del Sistema Integrado de Información Sanitaria Argentino (SISA) el **06 de marzo de 2023**.

Fuente: Instituto Nacional de Enfermedades Respiratorias (INER) "Emilio Coni", con base en los datos de los Programas de Control de la Tuberculosis de las 24 Jurisdicciones del país. Ministerio de Salud, Argentina, marzo de 2023.

Tabla 2: Avance de la notificación de casos de tuberculosis, todas las formas, por grupo de edad. República Argentina, por jurisdicción de notificación, 2022

Jurisdicción de Notificación	Casos registrados (1)	Casos en estudio (2)	Casos de TB	Casos Pediátricos, Adolescentes y de 20 años o más						
				0-4	5-9	10-14	15-19	< 20	>= 20	S/I
Argentina	15515	2060	13455	311	236	448	1167	2162	11276	17
Buenos Aires	6898	1189	5709	81	72	145	488	786	4912	11
C. A. B. A.	3330	283	3047	99	72	164	337	672	2372	3
Catamarca	27	1	26	4	0	2	1	7	19	0
Chaco	635	123	512	15	7	20	46	88	424	0
Chubut	107	4	103	4	3	2	6	15	88	0
Córdoba	462	12	450	25	12	14	23	74	376	0
Corrientes	236	22	214	2	0	3	17	22	192	0
Entre Ríos	239	22	217	3	2	1	23	29	188	0
Formosa	222	0	222	5	9	14	17	45	177	0
Jujuy	673	227	446	10	15	16	31	72	373	1
La Pampa	30	0	30	0	0	0	0	0	30	0
La Rioja	19	0	19	0	0	0	0	0	19	0
Mendoza	162	16	146	1	1	5	10	17	129	0
Misiones	227	0	227	1	1	0	17	19	208	0
Neuquén	65	1	64	0	2	5	4	11	53	0
Río Negro	73	1	72	5	0	1	4	10	62	0
Salta	837	62	775	19	19	23	47	108	666	1
San Juan	95	31	64	1	0	1	6	8	56	0
San Luis	48	25	23	0	0	0	0	0	23	0
Santa Cruz	53	1	52	2	1	2	7	12	40	0
Santa Fe	729	7	722	27	18	15	65	125	596	1
Sgo. del Estero	79	4	75	0	0	3	4	7	68	0
T. del Fuego	21	0	21	1	0	2	0	3	18	0
Tucumán	248	29	219	6	2	10	14	32	187	0

(1) Número de casos registrados: Es el número de casos totales registrados al SNVS 2.0 (SISA) con el evento tuberculosis.

(2) Número de casos en estudio: Incluye los casos que figuran <En estudio> en CLASIFICACION_MANUAL (es conservador porque hay casos con bacteriología negativa, en esta variable, que tampoco tienen otro dato). Luego se consideran las siguientes variables para el filtrado:

- ninguna confirmación bacteriológica,
- ninguna imagen RX compatible,
- ninguna información sobre tratamiento y
- ninguna información sobre ID extrapulmonar.

Nota: La información presentada en el informe estadístico se obtuvo del procesamiento de los datos descargados del SNVS 2.0 del Sistema Integrado de Información Sanitaria Argentino (SISA) el **06 de marzo de 2023**.

Fuente: Instituto Nacional de Enfermedades Respiratorias (INER) "Emilio Coni", con base en los datos de los Programas de Control de la Tuberculosis de las 24 Jurisdicciones del país. Ministerio de Salud, Argentina, marzo de 2023.

Tabla 3: Avance de la notificación de casos de tuberculosis, todas las formas, por grupo de edad. República Argentina, por jurisdicción de residencia, 2022

Jurisdicción de Notificación	Casos Registrados (1)	Casos en estudio (2)	Casos de TB		Casos Pediátricos, Adolescentes y de 20 años o más						
			Nro.	Tasa (3)	0-4	5-9	10-14	15-19	< 20	>= 20	S/I
Argentina	15515	2060	13455	29,10	311	236	448	1167	2162	11276	17
Buenos Aires	8437	1271	7166	40,09	157	110	233	666	1166	5989	11
C. A. B. A.	1518	155	1363	44,23	23	31	73	141	268	1092	3
Catamarca	28	1	27	6,39	4	0	1	0	5	22	0
Chaco	638	122	516	42,03	14	7	20	47	88	428	0
Chubut	108	6	102	15,96	4	3	2	6	15	87	0
Córdoba	455	12	443	11,55	24	12	14	23	73	370	0
Corrientes	247	26	221	19,39	4	0	4	16	24	197	0
Entre Ríos	243	22	221	15,66	3	3	1	23	30	191	0
Formosa	233	1	232	37,74	5	9	14	18	46	186	0
Jujuy	682	227	455	57,78	11	15	16	31	73	381	1
La Pampa	28	0	28	7,69	0	0	0	0	0	28	0
La Rioja	20	0	20	4,95	0	0	1	1	2	18	0
Mendoza	154	17	137	6,75	1	1	5	9	16	121	0
Misiones	225	1	224	17,38	1	1	0	19	21	203	0
Neuquén	62	1	61	8,96	0	2	5	4	11	50	0
Río Negro	76	1	75	9,79	4	0	1	4	9	66	0
Salta	840	64	776	53,17	18	19	23	47	107	668	1
San Juan	96	30	66	8,27	1	0	1	7	9	57	0
San Luis	47	23	24	4,61	0	0	0	0	0	24	0
Santa Cruz	56	1	55	14,33	2	1	2	7	12	43	0
Santa Fe	724	7	717	19,97	26	18	15	64	123	593	1
Sgo. del Estero	89	6	83	8,32	0	0	3	6	9	74	0
T. del Fuego	23	0	23	12,64	1	0	2	0	3	20	0
Tucumán	242	28	214	12,34	5	2	10	13	30	184	0
Sin Especificar	244	38	206		3	2	2	15	22	184	0

(1) Número de casos registrados: Es el número de casos totales registrados al SNVS 2.0 (SISA) con el evento tuberculosis.

(2) Número de casos en estudio: Incluye los casos que figuran <En estudio> en CLASIFICACION_MANUAL (es conservador porque hay casos con bacteriología negativa, en esta variable, que tampoco tienen otro dato). Luego se consideran las siguientes variables para el filtrado:

- ninguna confirmación bacteriológica,
- ninguna imagen RX compatible,
- ninguna información sobre tratamiento y
- ninguna información sobre ID extrapulmonar.

(3) Tasa por 100.000 habitantes.

Nota: La información presentada en el informe estadístico se obtuvo del procesamiento de los datos descargados del SNVS 2.0 del Sistema Integrado de Información Sanitaria Argentino (SISA) el **06 de marzo de 2022**.

Fuente: Instituto Nacional de Enfermedades Respiratorias (INER) "Emilio Coni", con base en los datos de los Programas de Control de la Tuberculosis de las 24 Jurisdicciones del país. Ministerio de Salud, Argentina, marzo de 2022.

Tabla 4: Avance de los resultados del tratamiento de la tuberculosis, todas las formas, por jurisdicción de notificación. República Argentina, 2020

Jurisdicción de Residencia	Total de casos	Número de casos según estado del tratamiento		Curado	Tratamiento completo	Pérdida de seguimiento	Fallecido	Fracaso	En tratamiento	Traslado	Casos con resultado del tratamiento ³	Porcentaje de evaluación
		No Informado ¹	Informado ²									
Argentina	10965	1726	8999	1056	4487	1225	743	16	1472	240	7527	68,65
Buenos Aires	4859	1346	3345	143	1662	480	173	7	880	168	2465	50,73
C. A. B. A.	2454	243	2165	444	898	313	145	5	360	46	1805	73,55
Catamarca	33	0	33	0	27	1	5	0	0	0	33	100,00
Chaco	324	38	286	65	99	17	18	1	86	0	200	61,73
Chubut	84	1	82	32	39	2	7	0	2	1	80	95,24
Córdoba	337	0	336	12	237	33	53	0	1	1	335	99,41
Corrientes	199	18	180	3	122	20	11	0	24	1	156	78,39
Entre Ríos	149	0	149	11	105	12	15	0	6	0	143	95,97
Formosa	194	1	190	17	96	70	7	0	0	3	190	97,94
Jujuy	265	12	253	72	123	7	41	0	10	0	243	91,70
La Pampa	41	0	40	13	23	2	2	0	0	1	40	97,56
La Rioja	7	1	6	0	3	0	1	0	2	0	4	57,14
Mendoza	91	1	87	12	61	2	12	0	0	3	87	95,60
Misiones	231	17	214	56	74	64	12	0	8	0	206	89,18
Neuquén	39	6	33	0	19	1	2	0	11	0	22	56,41
Río Negro	47	0	46	19	11	2	3	0	11	1	35	74,47
Salta	608	1	602	73	364	47	114	1	3	5	599	98,52
San Juan	34	0	33	0	11	6	10	0	6	1	27	79,41
San Luis	37	1	35	11	19	3	0	0	2	1	33	89,19
Santa Cruz	54	0	52	12	27	5	8	0	0	2	52	96,30
Santa Fe	564	3	558	14	388	77	56	1	22	3	536	95,04
Sgo. del Estero	77	1	74	1	42	7	8	1	15	2	59	76,62
Tierra del Fuego	12	5	7	0	6	0	1	0	0	0	7	58,33
Tucumán	217	31	186	46	29	53	35	0	23	0	163	75,12
Sin Especificar	8	0	7	0	2	1	4	0	0	1	7	87,50

¹Casos sin información sobre el estado del tratamiento: Se desconoce si continúan en tratamiento o tienen algún resultado de tratamiento. ²Casos con información sobre el estado del tratamiento: Es la suma de los casos en tratamiento y los casos con algún resultado de tratamiento (curado, tratamiento completo, pérdida de seguimiento, fallecido y fracaso). ³Casos con resultado del tratamiento: Es la suma de los casos con algún resultado de tratamiento (curado, tratamiento completo, pérdida de seguimiento, fallecido y fracaso).

Tabla 5: Avance de los resultados del tratamiento de la tuberculosis, todas las formas, por jurisdicción de residencia. República Argentina, 2020

Jurisdicción de Residencia	Total de casos	Número de casos según estado del tratamiento		Curado	Tratamiento completo	Pérdida de seguimiento	Fallecido	Fracaso	En tratamiento	Traslado	Casos con resultado del tratamiento ³	Porcentaje de evaluación
		No Informado ¹	Informado ²									
Argentina	10965	1726	8999	1056	4487	1225	743	16	1472	240	7527	68,65
Buenos Aires	5986	1532	4266	337	1960	563	242	11	1153	188	3113	52,00
C. A. B. A.	1205	28	1160	245	564	224	71	1	55	17	1105	91,70
Catamarca	34	0	34	0	28	1	5	0	0	0	34	100,00
Chaco	325	38	287	64	100	17	19	1	86	0	201	61,85
Chubut	82	2	79	31	37	2	7	0	2	1	77	93,90
Córdoba	331	0	330	11	235	33	51	0	0	1	330	99,70
Corrientes	199	19	179	3	119	21	11	0	25	1	154	77,39
Entre Ríos	156	0	155	12	105	15	17	0	6	1	149	95,51
Formosa	196	1	192	17	98	70	7	0	0	3	192	97,96
Jujuy	264	11	253	71	121	7	41	0	13	0	240	90,91
La Pampa	40	0	40	13	22	2	3	0	0	0	40	100,00
La Rioja	8	1	7	0	4	0	1	0	2	0	5	62,50
Mendoza	91	1	87	12	59	3	12	0	1	3	86	94,51
Misiones	231	19	212	55	75	60	12	0	10	0	202	87,45
Neuquén	40	6	33	0	19	1	2	0	11	1	22	55,00
Río Negro	47	0	45	19	10	2	3	0	11	2	34	72,34
Salta	594	1	588	71	353	45	113	1	5	5	583	98,15
San Juan	34	0	33	0	11	6	10	0	6	1	27	79,41
San Luis	38	1	35	12	18	3	0	0	2	2	33	86,84
Santa Cruz	54	0	52	13	27	4	8	0	0	2	52	96,30
Santa Fe	559	3	552	14	388	74	57	1	18	4	534	95,53
Sgo. del Estero	83	2	79	1	46	7	8	1	16	2	63	75,90
Tierra del Fuego	14	6	8	0	7	0	1	0	0	0	8	57,14
Tucumán	216	31	185	45	30	53	34	0	23	0	162	75,00
Sin Especificar	138	24	108	10	51	12	8	0	27	6	81	58,70

¹Casos sin información sobre el estado del tratamiento: Se desconoce si continúan en tratamiento o tienen algún resultado de tratamiento. ²Casos con información sobre el estado del tratamiento: Es la suma de los casos en tratamiento y los casos con algún resultado de tratamiento (curado, tratamiento completo, pérdida de seguimiento, fallecido y fracaso). ³Casos con resultado del tratamiento: Es la suma de los casos con algún resultado de tratamiento (curado, tratamiento completo, pérdida de seguimiento, fallecido y fracaso).

Evaluación del tratamiento de los caso nuevos y recaídas, Argentina, 2020



Tabla 6: Avance de los resultados del tratamiento de la tuberculosis, todas las formas, por jurisdicción de notificación. República Argentina, 2021

Jurisdicción de Residencia	Total de casos	Número de casos según estado del tratamiento		Curado	Tratamiento completo	Pérdida de seguimiento	Fallecido	Fracaso	En tratamiento	Traslado	Casos con resultado del tratamiento ³	Porcentaje de evaluación
		No Informado ¹	Informado ²									
Argentina	12570	2292	10036	997	4345	1024	773	19	2878	242	7158	56,95
Buenos Aires	5500	1714	3621	83	1731	534	186	6	1081	165	2540	46,18
C. A. B. A.	2840	356	2446	438	829	231	158	8	782	38	1664	58,59
Catamarca	25	0	24	0	16	1	5	2	0	1	24	96,00
Chaco	434	46	386	45	73	10	44	0	214	2	172	39,63
Chubut	104	7	95	10	64	0	16	0	5	2	90	86,54
Córdoba	409	0	403	33	272	36	47	0	15	6	388	94,87
Corrientes	246	23	223	0	2	0	4	0	217	0	6	2,44
Entre Ríos	163	3	158	19	59	13	14	0	53	2	105	64,42
Formosa	187	1	185	20	134	16	15	0	0	1	185	98,93
Jujuy	320	11	303	83	147	2	40	0	31	6	272	85,00
La Pampa	32	0	30	14	12	2	2	0	0	2	30	93,75
La Rioja	33	19	14	0	0	0	1	0	13	0	1	3,03
Mendoza	135	9	121	13	83	2	14	0	9	5	112	82,96
Misiones	254	60	193	35	33	22	11	0	92	1	101	39,76
Neuquén	27	0	27	0	18	0	3	0	6	0	21	77,78
Río Negro	91	1	90	10	38	2	16	1	23	0	67	73,63
Salta	714	0	711	122	378	59	107	1	44	3	667	93,42
San Juan	64	4	60	0	1	0	11	0	48	0	12	18,75
San Luis	34	3	31	9	11	1	3	0	7	0	24	70,59
Santa Cruz	42	0	41	20	13	2	5	0	1	1	40	95,24
Santa Fe	592	14	574	5	296	44	44	0	185	4	389	65,71
Sgo. del Estero	86	1	84	4	55	8	11	0	6	1	78	90,70
Tierra del Fuego	19	0	17	2	13	0	1	0	1	2	16	84,21
Tucumán	219	20	199	32	67	39	15	1	45	0	154	70,32

¹Casos sin información sobre el estado del tratamiento: Se desconoce si continúan en tratamiento o tienen algún resultado de tratamiento. ²Casos con información sobre el estado del tratamiento: Es la suma de los casos en tratamiento y los casos con algún resultado de tratamiento (curado, tratamiento completo, pérdida de seguimiento, fallecido y fracaso). ³Casos con resultado del tratamiento: Es la suma de los casos con algún resultado de tratamiento (curado, tratamiento completo, pérdida de seguimiento, fallecido y fracaso).

Tabla 7: Avance de los resultados del tratamiento de la tuberculosis, todas las formas, por jurisdicción de residencia. República Argentina, 2021

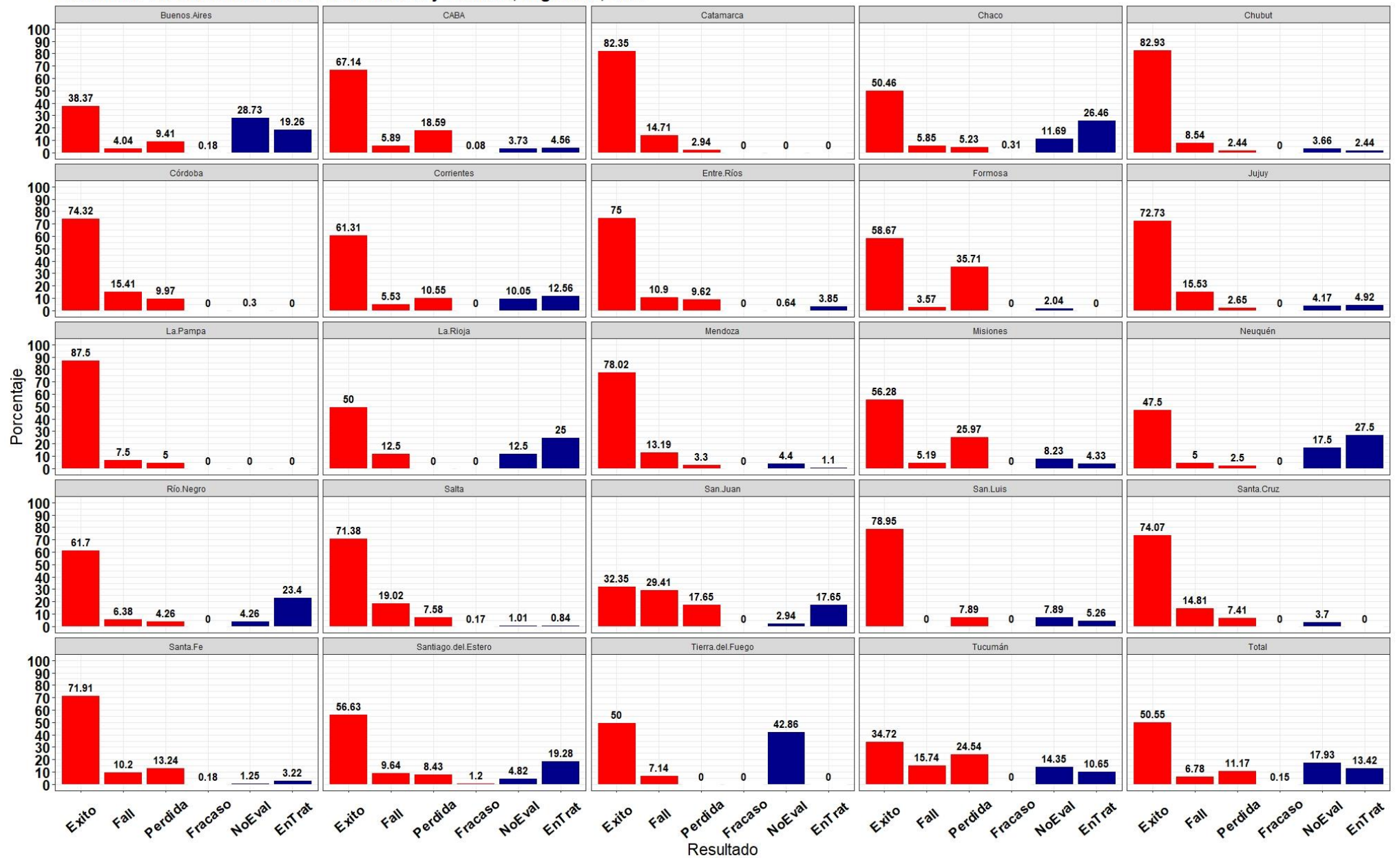
Jurisdicción de Residencia	Total de casos	Número de casos según estado del tratamiento		Curado	Tratamiento completo	Pérdida de seguimiento	Fallecido	Fracaso	En tratamiento	Traslado	Casos con resultado del tratamiento ³	Porcentaje de evaluación
		No Informado ¹	Informado ²									
Argentina	12570	2292	10036	997	4345	1024	773	19	2878	242	7158	56,95
Buenos Aires	7040	1979	4883	334	2073	602	243	12	1619	178	3264	46,36
C. A. B. A.	1227	63	1143	185	459	163	95	3	238	21	905	73,76
Catamarca	26	0	25	0	16	1	5	2	1	1	24	92,31
Chaco	451	48	397	45	76	10	44	0	222	6	175	38,80
Chubut	105	8	95	10	61	1	17	0	6	2	89	84,76
Córdoba	404	0	398	32	271	34	46	0	15	6	383	94,80
Corrientes	246	24	222	2	5	0	4	0	211	0	11	4,47
Entre Ríos	167	5	161	19	59	13	15	0	55	1	106	63,47
Formosa	198	2	195	20	142	16	16	0	1	1	194	97,98
Jujuy	320	12	303	83	146	2	40	0	32	5	271	84,69
La Pampa	33	0	32	15	12	2	3	0	0	1	32	96,97
La Rioja	32	20	12	0	0	0	1	0	11	0	1	3,13
Mendoza	134	10	119	13	80	2	14	0	10	5	109	81,34
Misiones	254	59	194	33	34	22	11	0	94	1	100	39,37
Neuquén	28	0	28	0	18	0	4	0	6	0	22	78,57
Río Negro	93	1	92	10	42	1	16	0	23	0	69	74,19
Salta	709	0	705	124	372	59	105	1	44	4	661	93,23
San Juan	67	5	61	0	1	0	11	0	49	1	12	17,91
San Luis	35	3	32	9	11	2	3	0	7	0	25	71,43
Santa Cruz	44	0	43	20	15	2	5	0	1	1	42	95,45
Santa Fe	573	16	557	6	292	41	43	0	175	0	382	66,67
Sgo. del Estero	91	1	89	4	57	9	13	0	6	1	83	91,21
Tierra del Fuego	19	0	17	2	13	0	1	0	1	2	16	84,21
Tucumán	217	20	196	29	67	39	16	1	44	1	152	70,05
Sin Especificar	57	16	37	2	23	3	2	0	7	4	30	-

¹Casos sin información sobre el estado del tratamiento: Se desconoce si continúan en tratamiento o tienen algún resultado de tratamiento. ²Casos con información sobre el estado del tratamiento: Es la suma de los casos en tratamiento y los casos con algún resultado de tratamiento (curado, tratamiento completo, pérdida de seguimiento, fallecido y fracaso). ³Casos con resultado del tratamiento: Es la suma de los casos con algún resultado de tratamiento (curado, tratamiento completo, pérdida de seguimiento, fallecido y fracaso).

Evaluación del tratamiento de la TB por Provincia de Residencia, Argentina, 2021

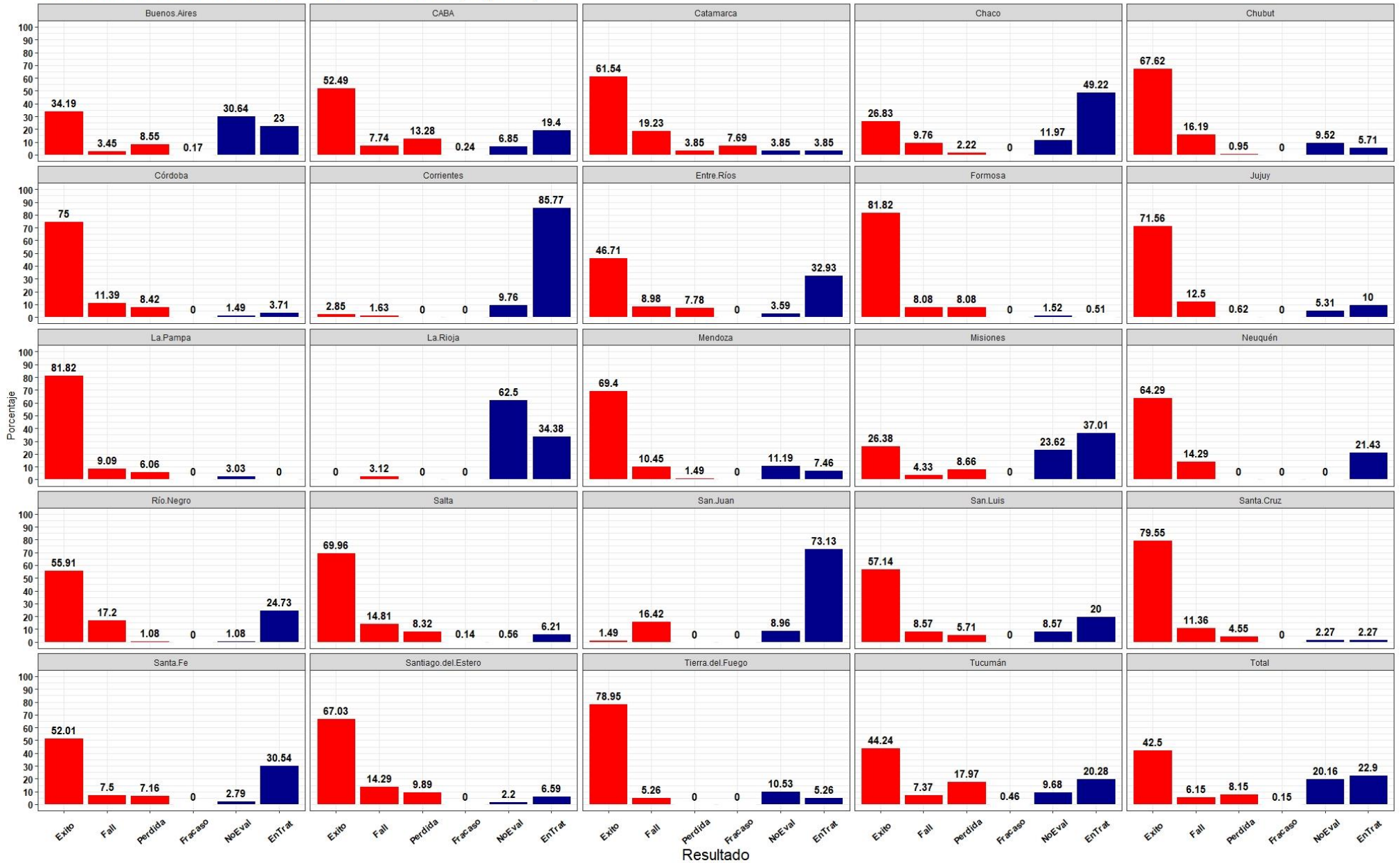

Evolución mensual del porcentaje de casos sin evaluación del tratamiento contra la TB por Provincia de Residencia, Argentina, 2021

