

Informe mensual Diciembre 2020



Ministerio de Transporte
Argentina

CNRT | CONTROL
DEL TRANSPORTE

Reporte estadístico mensual

➤ Período: Diciembre 2020

➤ Alcance: El presente documento constituye el Informe mensual de estadísticas del Transporte interurbano de pasajeros de Jurisdicción Nacional (servicios regulares, y turismo con datos desde abril) y el parque móvil correspondiente al mes de diciembre 2020, desarrollado por el Área de Estadísticas de la Gerencia de Control Técnico Automotor, de la Comisión Nacional de Regulación del Transporte

➤ Origen de datos utilizados:

- Transporte Interurbano (Base Lista de pasajeros y Base DUT)
- Parque Móvil (Base Registro de Parque Móvil)



información estadística



Ministerio de Transporte
Argentina

CNRT | CONTROL
DEL TRANSPORTE

Pasajeros y servicios totales – Interurbano – Servicios regulares

Diciembre 2020

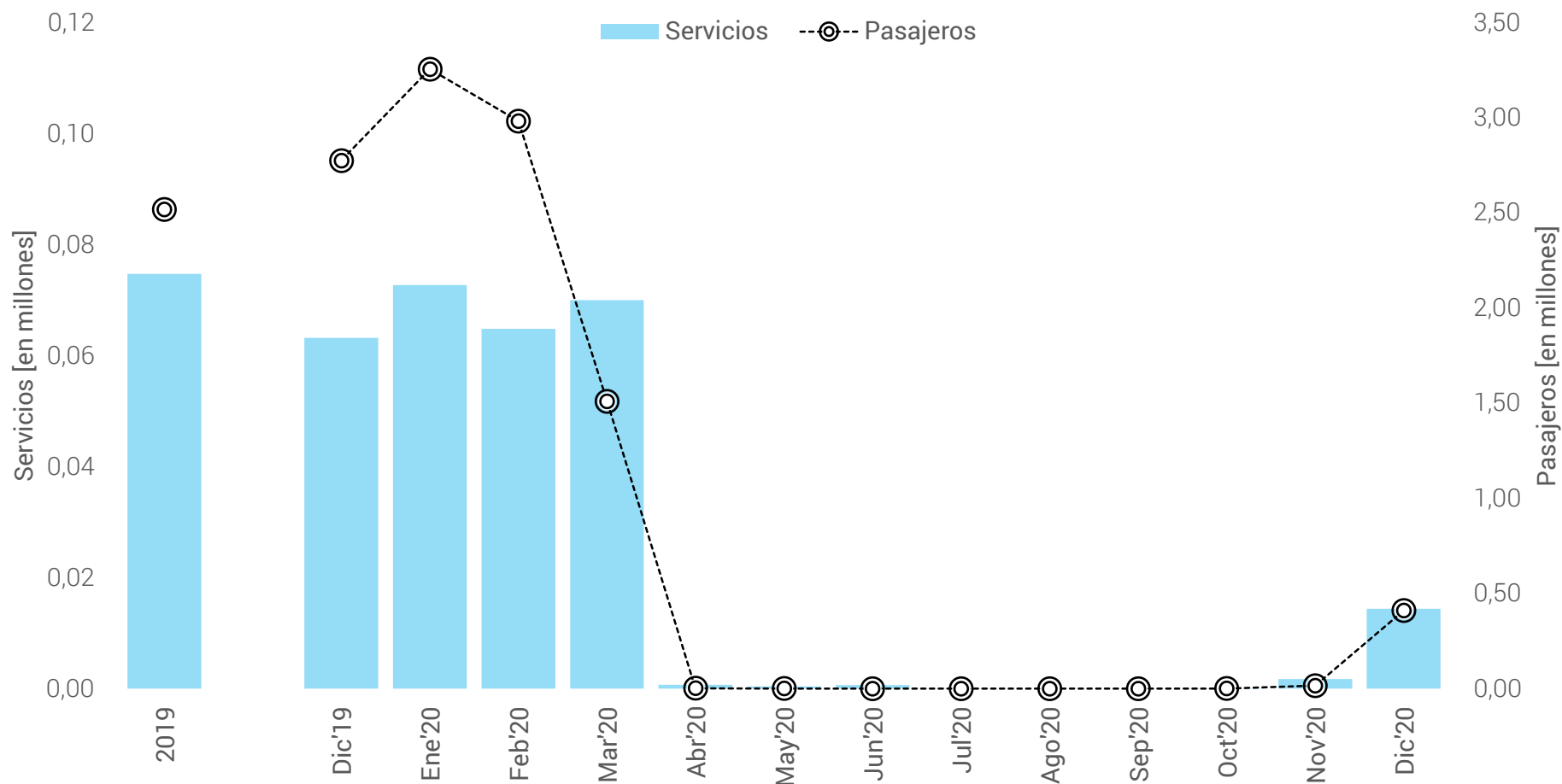

Pasajeros y servicios totales – Interurbano – Turismo (DUT)

Diciembre 2020

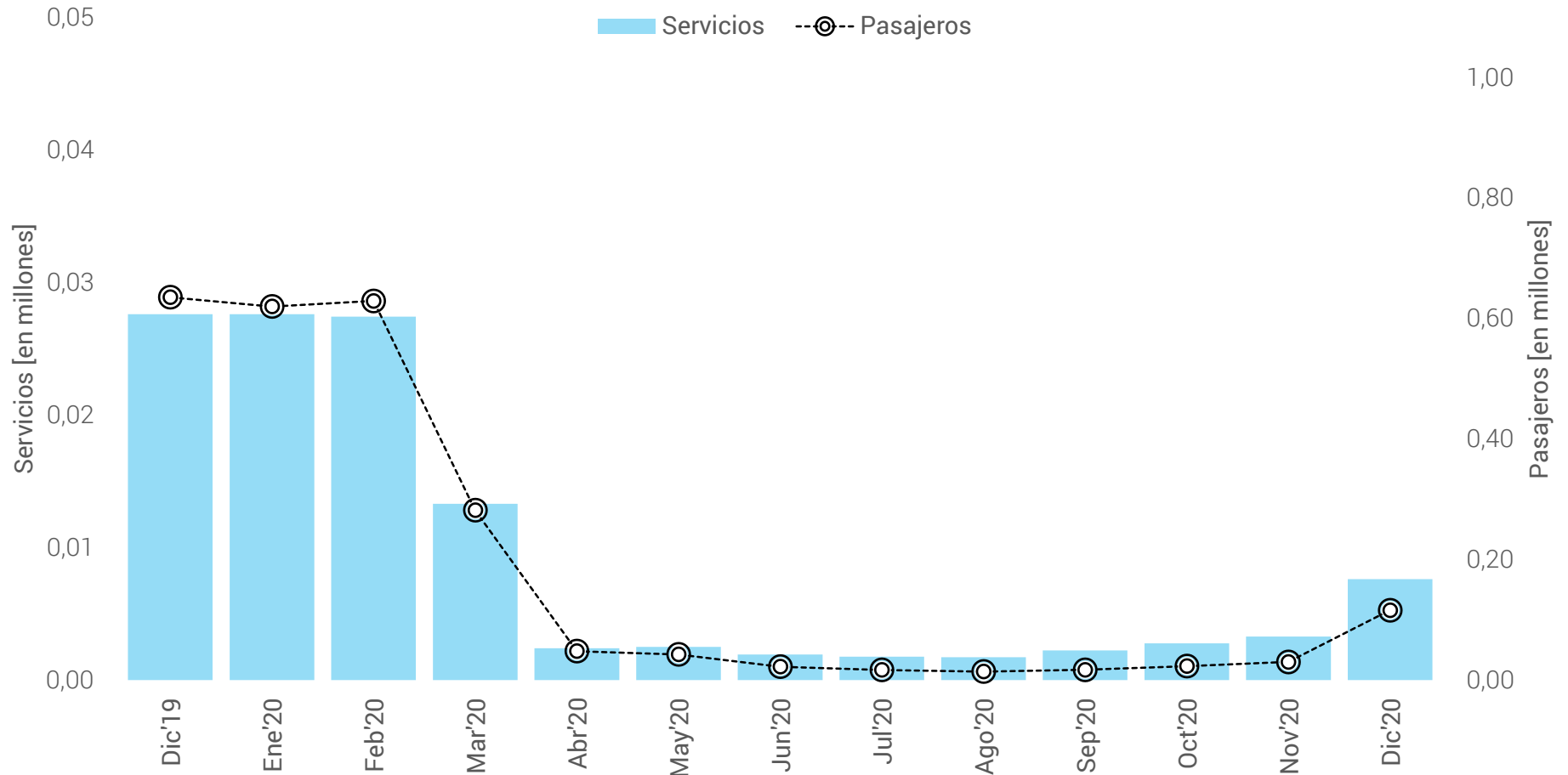

Pasajeros por servicio – Interurbano – Lista de pasajeros y DUT TOP30 – Diciembre 2020

DUT

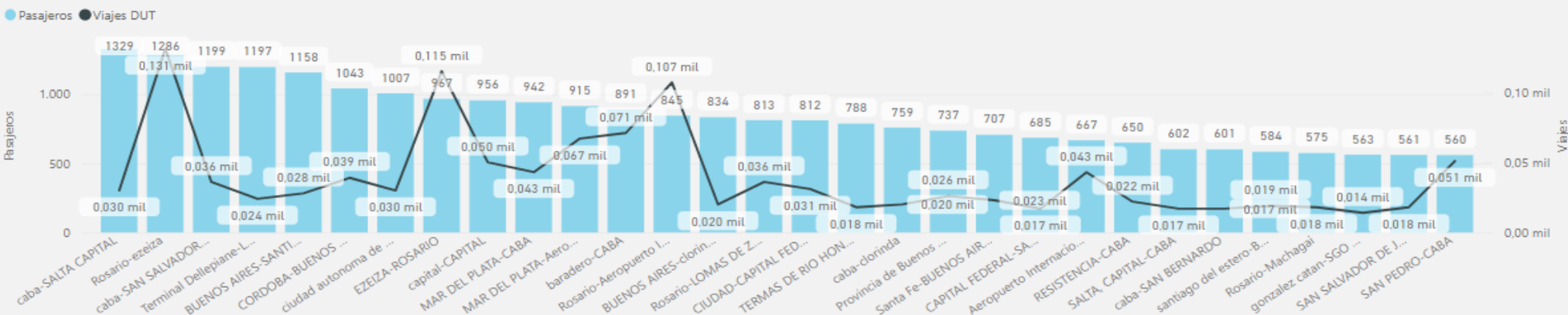

Lista de Pasajeros

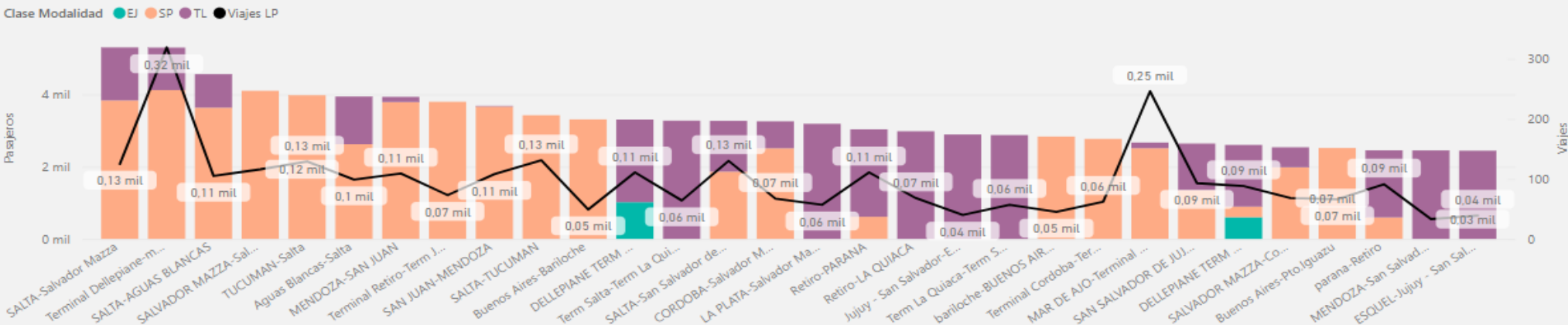

Viajes por servicio – Interurbano – Lista de pasajeros y DUT TOP30 – Diciembre 2020

DUT

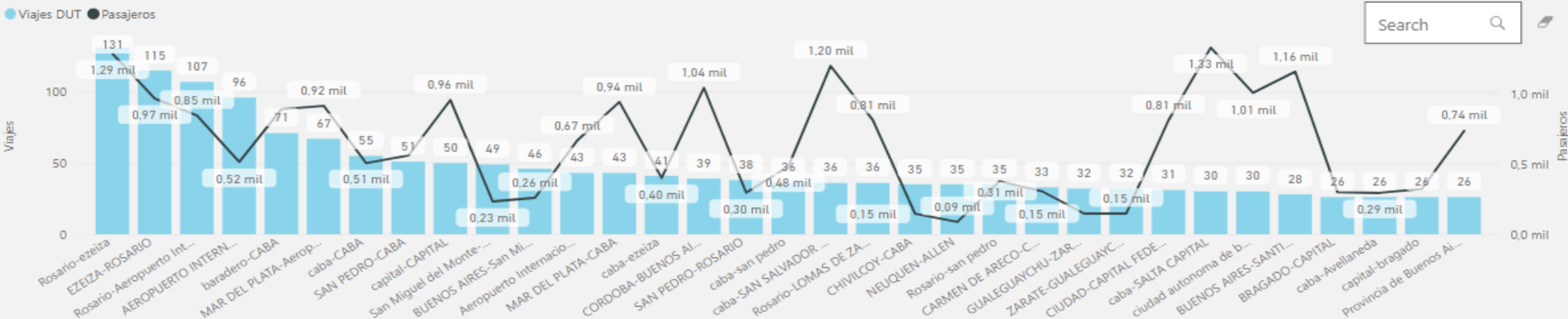

Lista de Pasajeros

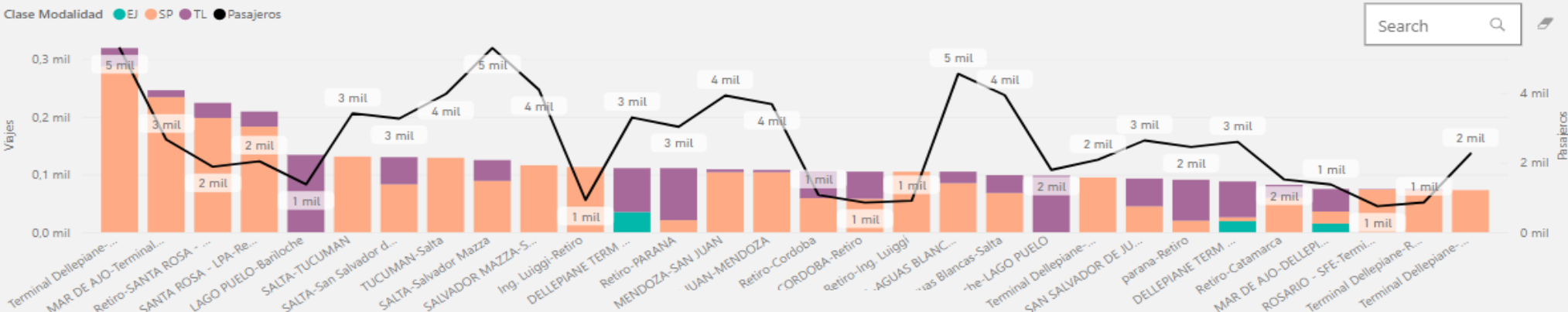

Pasajeros y servicios totales – Interurbano – Servicios Regulares

Variación Diciembre 2017-2018-2019 -2020

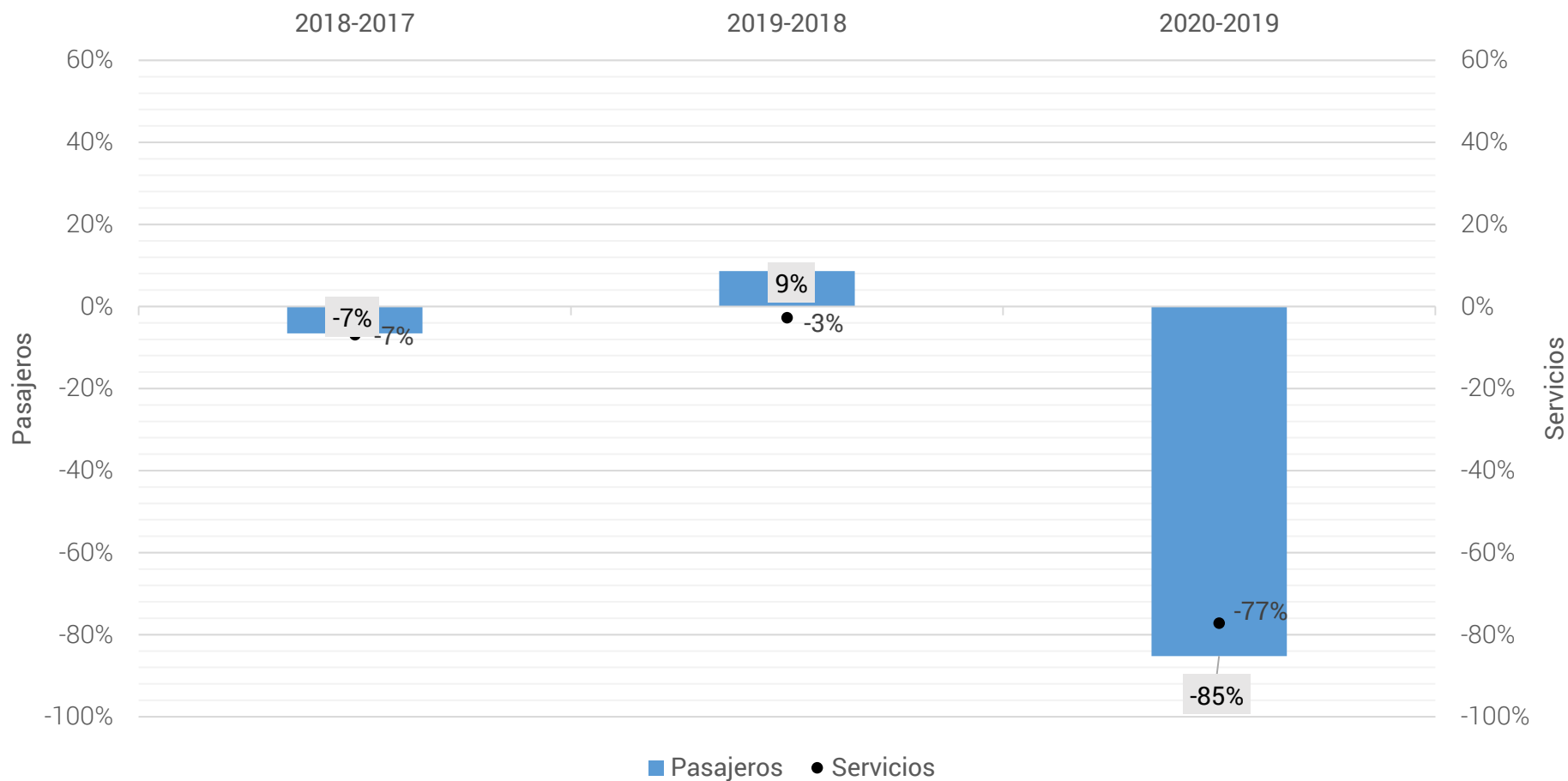

Pasajeros y servicios totales – Interurbano – Servicios Regulares

Variación Diciembre 2017-2018-2019 -2020

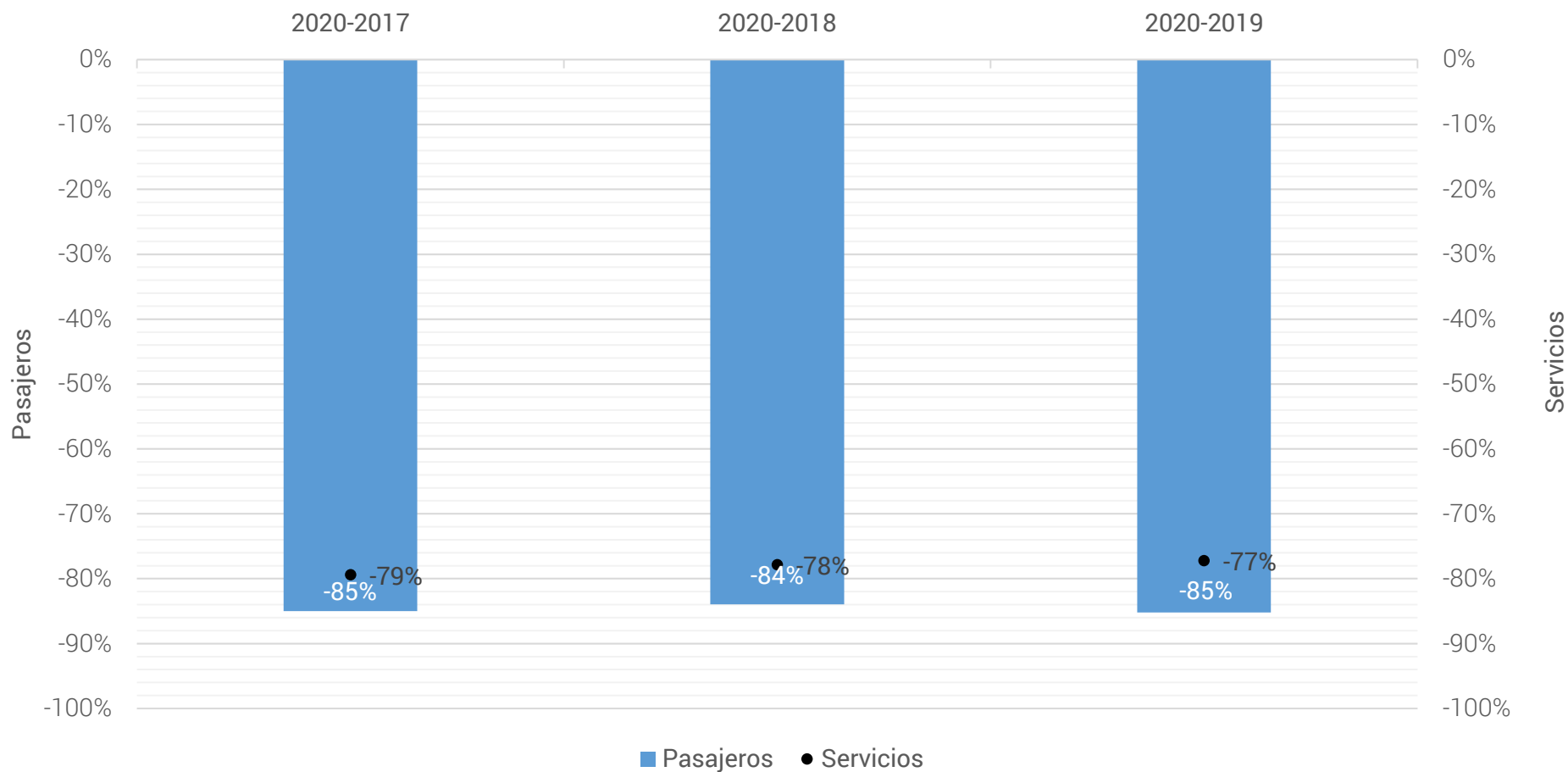

Índice de pasajeros por servicios – Interurbano – Lista de Pasajeros

Variación mensual – Diciembre 2019 vs Diciembre 2020

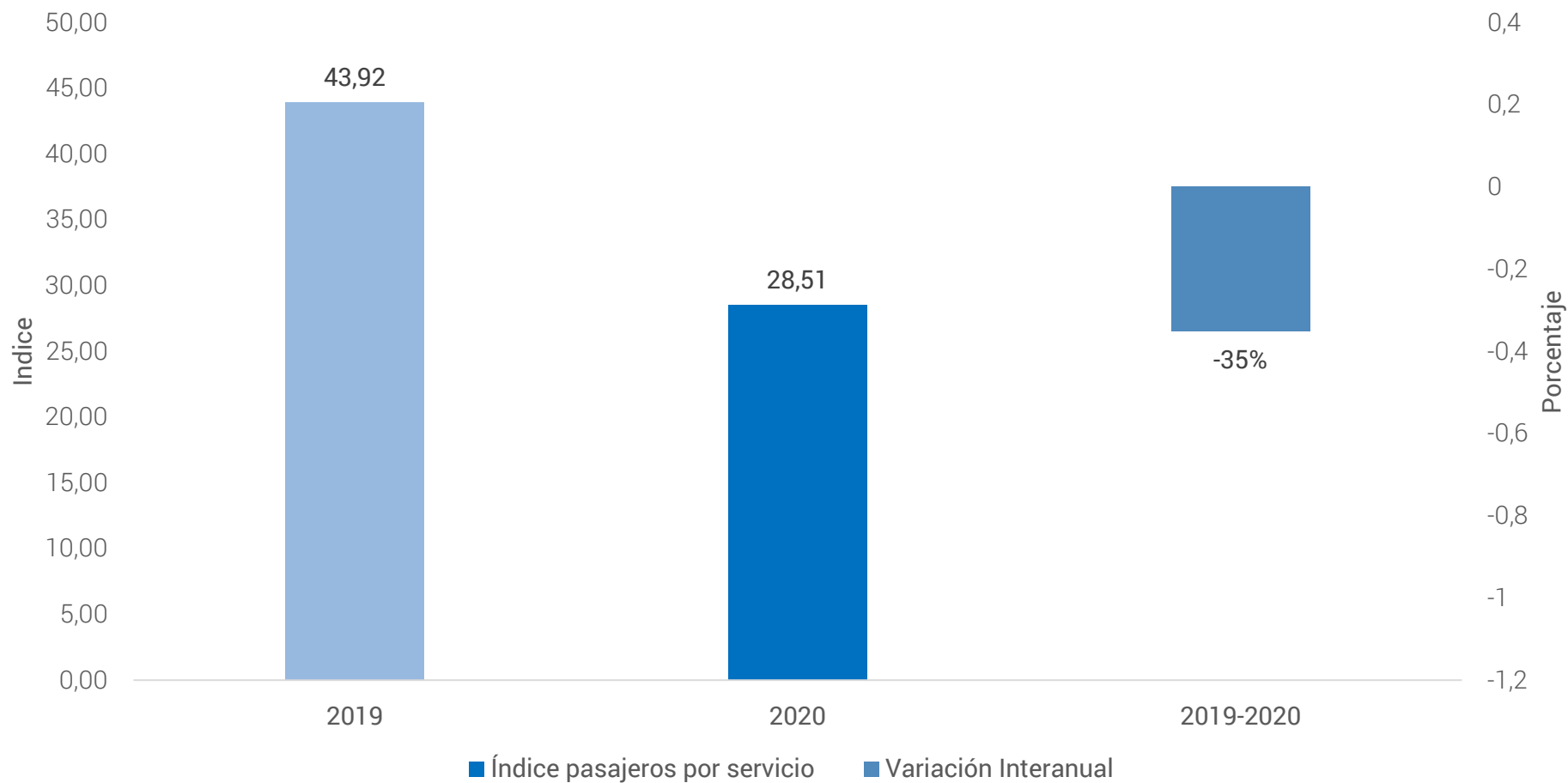

Índice de pasajeros por servicios acumulado – Turismo (DUT)

Diciembre 2020

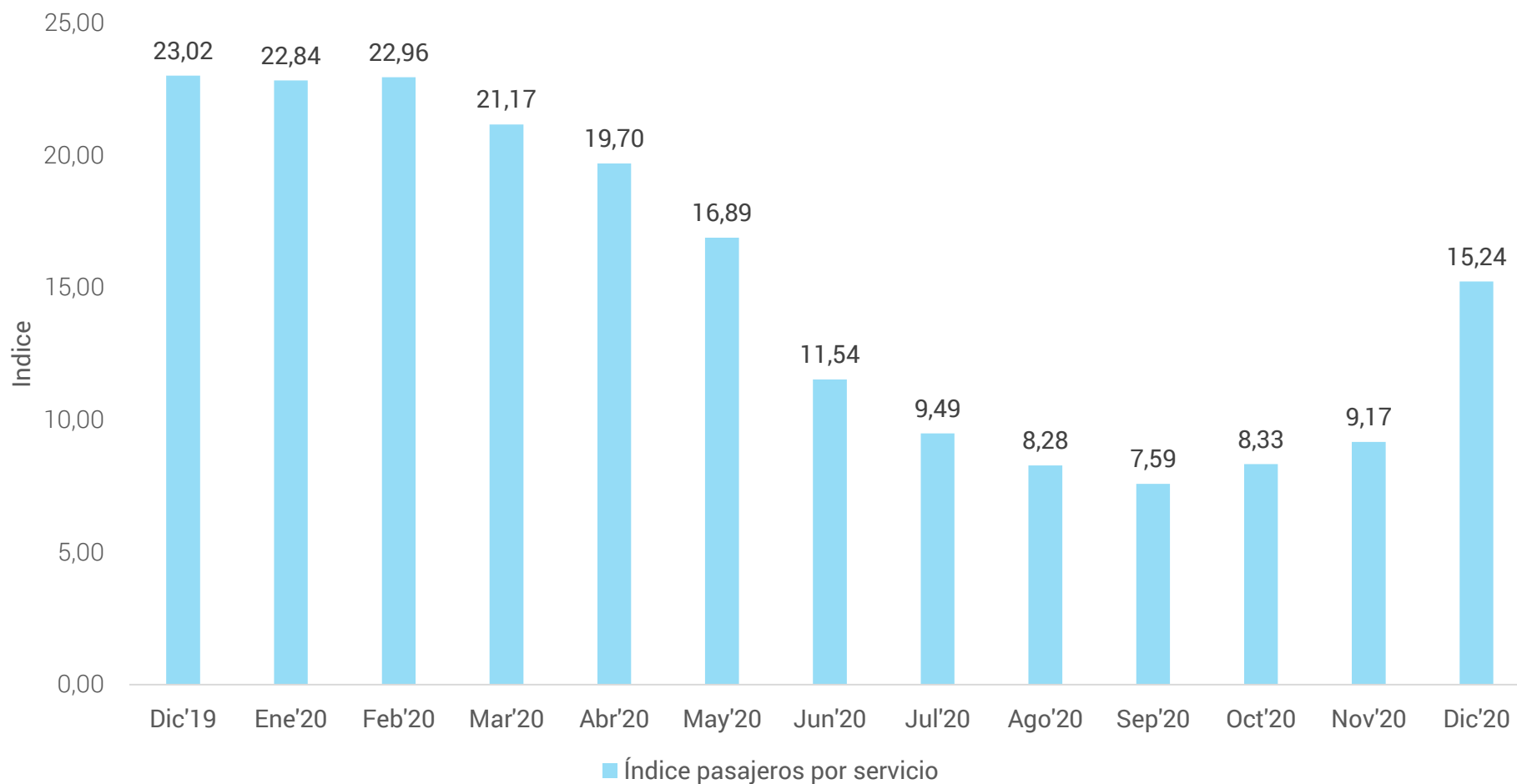

Reporte estadístico Mensual – Aspectos a destacar

De las gráficas observadas se desprende que la cantidad de pasajeros transportados en servicios regulares disminuyó en el mes de diciembre de 2020 comparado con igual período del año anterior en un 85,22%. En tanto que la cantidad de servicios realizados disminuyó en un 77,29% en el mes bajo análisis respecto a igual mes del año anterior. En cuanto a servicio de turismo (DUT) vemos que se transportaron 519.565 pasajeros menos que el mismo mes del año anterior, es decir un 81,75%, en tanto que los servicios también disminuyeron en un 72,43%, lo que representa 19.993 viajes menos.

Esta baja significativa en la cantidad de pasajeros transportados, para SR y TU, es la consecuencia de la suspensión total de los servicios de transporte automotor de pasajeros interurbano, establecida en el Art. 2 de la Resolución 71/2020 del Ministerio de Transporte, en ocasión del aislamiento social preventivo y obligatorio decretado por el gobierno, por la pandemia mundial de Covid-19 (coronavirus). Sin embargo, es posible visualizar un aumento de servicios y pasajeros con respecto a septiembre 2020, atento a lo dispuesto en la Resolución 222/2020 del Ministerio de Transporte, que establece la reanudación de los servicios de transporte automotor y ferroviario interurbano de pasajeros de jurisdicción nacional.



Reporte estadístico Mensual – Aspectos a destacar

En referencia a los pasajeros transportados por corredor se presentan tanto los de turismo (DUT) como los de servicios regulares (Ejecutivo, Servicio Público y Tráfico Libre). En el primero de ellos los corredores con mayor afluencia de pasajeros fueron CABA – Salta Capital y Rosario – Ezeiza, mientras que en los servicios regulares fueron Salta – Salvador Mazza y Terminal Dellepiane – Mar de Ajo. En cuanto a los viajes por servicio para turismo los corredores con mayor afluencia fueron Rosario – Ezeiza y Ezeiza - Rosario, mientras que en los servicios regulares fueron Terminal Dellepiane – Mar de Ajo y Mar de Ajo – Terminal Dellepiane.

Con respecto al índice de pasajeros por servicios para los servicios regulares, denotamos que en el mes bajo análisis disminuyó un 35% en relación al mes de diciembre de 2019, pasando de 43,92 a 28,51. En tanto que el índice de pasajeros acumulado en servicios DUT presentó una disminución del 34%.



|parque |móvil



Ministerio de Transporte
Argentina

CNRT | CONTROL
DEL TRANSPORTE

Total parque móvil – Servicio Público

Diciembre 2019 vs Diciembre 2020

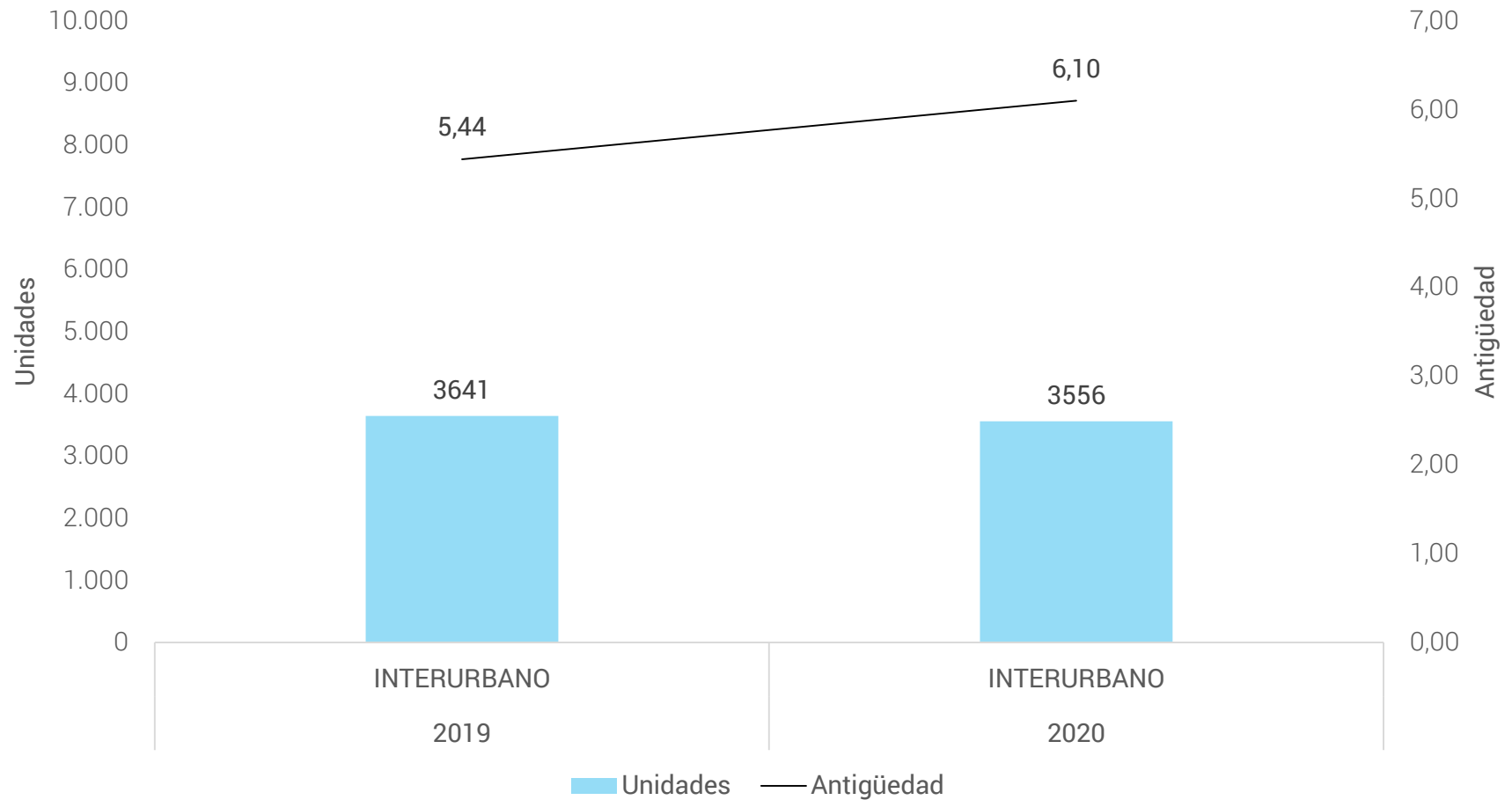

Total parque móvil acumulado – Servicios Regulares (LP)

Diciembre 2020

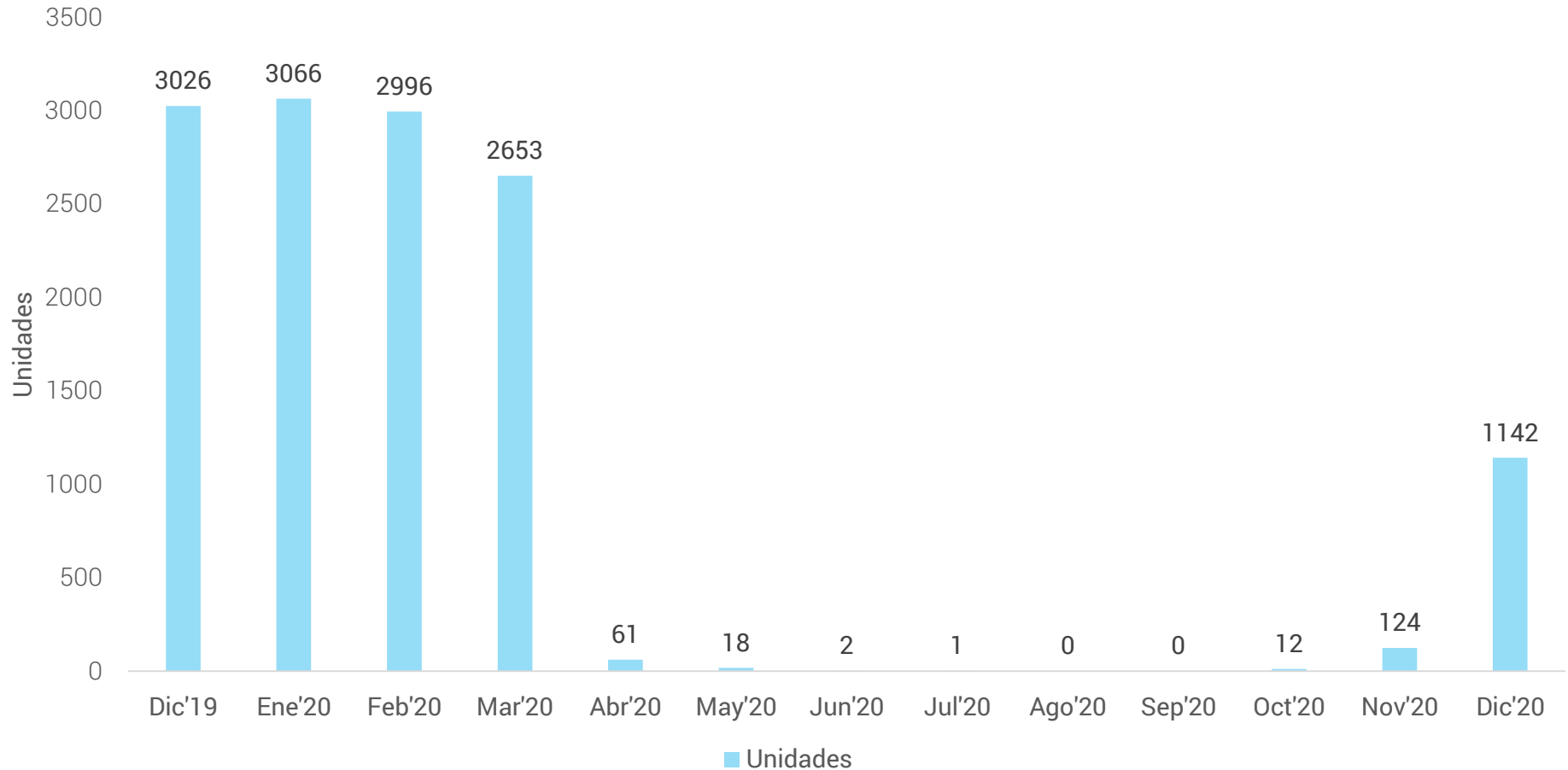

Total parque móvil acumulado – Turismo (DUT)

Diciembre 2020

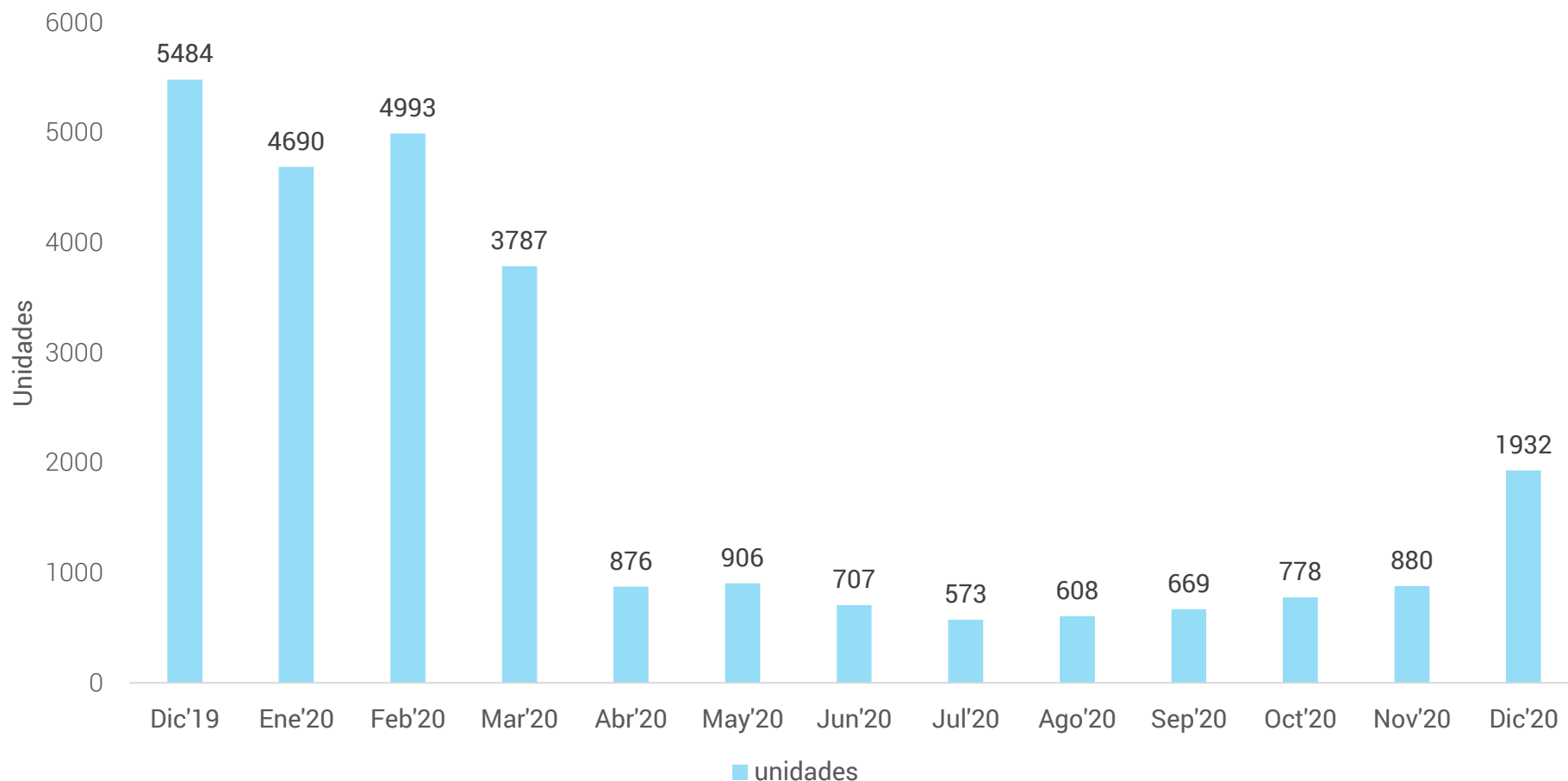

Reporte estadístico Mensual – Aspectos a destacar

A partir de los registros de Parque Móvil Habilitado ante esta Comisión, vemos que el total de unidades en el transporte interurbano durante el mes de diciembre disminuyó un 2,33%, pasando de 3.641 a 3.556 unidades, contra el mismo mes del año anterior.

En cuanto a la evolución de la antigüedad promedio, esta aumentó un 12,13% la edad promedio del parque respecto al mismo período del año anterior, por lo que se infiere, de acuerdo a estos datos, que no hubo una renovación del parque automotor.

En cuanto al parque móvil utilizado, comparando el mes de diciembre de 2020, contra su mismo mes del año anterior, se puede apreciar una disminución de 64,77% en la cantidad de unidades en servicio para turismo (DUT); y una reducción del 62,26% en la cantidad de unidades en servicio para los servicios regulares.





Argentina Ministerio de Transporte