

Indicadores claves de la situación epidemiológica de la tuberculosis en Argentina al 06 de febrero de 2023

Tabla 1: Evolución de la situación epidemiológica de la tuberculosis por jurisdicción de notificación. República Argentina, 2021-2022

Jurisdicción	Meningitis < 5 años				Total de Casos		Fallecidos		Pérdida de Seguimiento		Estado del Tratamiento no Informado ¹	
	Notificación		Residencia									
	2021	2022	2021	2022	2021	2022	2021	2022	2021	2022	2021	2022
Argentina	12	13	12	13	12568	15460	764	615	985	351	2333	4862
Buenos Aires	5	2	12	9	5488	6761	180	145	499	161	1732	2915
C. A. B. A.	7	7	0	0	2838	3382	156	115	229	86	360	994
Catamarca	0	0	0	0	25	27	5	5	1	1	0	2
Chaco	0	1	0	1	434	630	44	28	10	0	46	184
Chubut	0	0	0	0	104	107	16	7	0	0	7	16
Córdoba	0	0	0	0	410	463	47	43	37	32	0	16
Corrientes	0	1	0	1	246	235	4	6	0	2	23	41
Entre Ríos	0	0	0	0	163	220	14	12	13	5	3	21
Formosa	0	0	0	0	187	222	15	11	16	7	1	10
Jujuy	0	0	0	0	328	739	39	34	1	2	21	310
La Pampa	0	0	0	0	32	30	2	1	2	0	0	0
La Rioja	0	0	0	0	33	19	1	0	0	0	19	1
Mendoza	0	0	0	0	135	159	14	6	2	2	9	46
Misiones	0	0	0	0	254	218	11	11	22	1	60	6
Neuquén	0	0	0	0	27	64	3	6	0	1	0	3
Río Negro	0	0	0	0	91	73	16	8	2	0	1	1
Salta	0	1	0	0	714	836	107	107	60	30	0	83
San Juan	0	0	0	0	64	95	11	11	0	0	4	38
San Luis	0	0	0	0	34	53	3	1	1	0	3	35
Santa Cruz	0	0	0	0	42	54	5	4	2	2	0	2
Santa Fe	0	1	0	1	592	728	44	22	42	7	14	43
Sgo. del Estero	0	0	0	0	86	78	11	12	8	6	1	4
Tierra del Fuego	0	0	0	0	19	20	1	0	0	0	0	4
Tucumán	0	0	0	0	222	247	15	20	38	6	29	87
Sin Especificar	0	0	0	1	0	0	0	0	0	0	0	0

¹ Estado del tratamiento no informado: Se desconoce si continúan en tratamiento o tienen algún resultado de tratamiento.

Nota: La información presentada en el informe estadístico se obtuvo del procesamiento de los datos descargados del SNVS 2.0 del Sistema Integrado de Información Sanitaria Argentino (SISA) el **06 de febrero de 2023**.

Fuente: Instituto Nacional de Enfermedades Respiratorias (INER) "Emilio Coni", con base en los datos de los Programas de Control de la Tuberculosis de las 24 Jurisdicciones del país. Ministerio de Salud, Argentina, febrero de 2023.

Tabla 2: Avance de la notificación de casos de tuberculosis, todas las formas, por grupo de edad. República Argentina, por jurisdicción de notificación, 2022

Jurisdicción de Notificación	Total	Casos Pediátricos, Adolescentes y de 20 años o más						
		0 a 4	5 a 9	10 a 14	15 a 19	< 20	>= 20	S/I
Argentina	15460	459	342	552	1238	2591	12851	18
Buenos Aires	6761	160	113	187	518	978	5771	12
C. A. B. A.	3382	114	80	185	358	737	2642	3
Catamarca	27	4	0	3	1	8	19	0
Chaco	630	40	22	28	51	141	489	0
Chubut	107	4	3	2	6	15	92	0
Córdoba	463	25	12	14	24	75	388	0
Corrientes	235	4	0	3	17	24	211	0
Entre Ríos	220	1	2	2	23	28	192	0
Formosa	222	5	9	14	17	45	177	0
Jujuy	739	29	46	45	39	159	579	1
La Pampa	30	0	0	0	0	0	30	0
La Rioja	19	0	0	0	0	0	19	0
Mendoza	159	3	1	5	11	20	139	0
Misiones	218	1	1	0	17	19	199	0
Neuquén	64	0	2	4	4	10	54	0
Río Negro	73	5	1	1	4	11	62	0
Salta	836	19	19	22	49	109	726	1
San Juan	95	1	2	2	7	12	83	0
San Luis	53	0	1	0	2	3	50	0
Santa Cruz	54	2	1	2	7	12	42	0
Santa Fe	728	26	20	15	64	125	602	1
Santiago del Estero	78	0	0	3	4	7	71	0
Tierra del Fuego	20	1	0	2	0	3	17	0
Tucumán	247	15	7	13	15	50	197	0

Nota: La información presentada en el informe estadístico se obtuvo del procesamiento de los datos descargados del SNVS 2.0 del Sistema Integrado de Información Sanitaria Argentino (SISA) el **06 de febrero de 2023**.

Fuente: Instituto Nacional de Enfermedades Respiratorias (INER) "Emilio Coni", con base en los datos de los Programas de Control de la Tuberculosis de las 24 Jurisdicciones del país. Ministerio de Salud, Argentina, febrero de 2023.

Tabla 3: Avance de la notificación de casos de tuberculosis, todas las formas, por grupo de edad. República Argentina, por jurisdicción de residencia, 2022

Jurisdicción de Residencia	Población	Todos los Casos		Casos Pediátricos, Adolescentes y de 20 años o más						
		Número	Tasa ¹	0 a 4	5 a 9	10 a 14	15 a 19	< 20	>= 20	S/I
Argentina	46234830	15460	33,44	459	342	552	1238	2591	12851	18
Buenos Aires	17875743	8319	46,54	245	155	285	707	1392	6915	12
C. A. B. A.	3081550	1553	50,40	27	33	81	147	288	1262	3
Catamarca	422476	28	6,63	4	0	2	0	6	22	0
Chaco	1227736	634	51,64	39	22	28	52	141	493	0
Chubut	639294	108	16,89	4	3	2	6	15	93	0
Córdoba	3835738	456	11,89	24	13	14	24	75	381	0
Corrientes	1139604	246	21,59	6	0	4	17	27	219	0
Entre Ríos	1410908	224	15,88	1	3	2	23	29	195	0
Formosa	614706	233	37,90	5	9	14	18	46	187	0
Jujuy	787436	747	94,86	30	46	44	39	159	587	1
La Pampa	364322	28	7,69	0	0	0	0	0	28	0
La Rioja	403727	20	4,95	0	0	1	1	2	18	0
Mendoza	2030061	151	7,44	3	1	5	10	19	132	0
Misiones	1288476	216	16,76	1	1	0	19	21	195	0
Neuquén	680726	61	8,96	0	2	4	4	10	51	0
Río Negro	766387	76	9,92	4	1	1	4	10	66	0
Salta	1459378	839	57,49	19	19	23	49	110	728	1
San Juan	797697	96	12,03	1	2	2	8	13	83	0
San Luis	520845	52	9,98	0	1	0	2	3	49	0
Santa Cruz	383827	57	14,85	2	1	2	7	12	45	0
Santa Fe	3589999	721	20,08	25	19	15	63	122	598	1
Sgo. del Estero	998093	88	8,82	1	0	3	6	10	78	0
Tierra del Fuego	181983	22	12,09	1	0	2	0	3	19	0
Tucumán	1734118	241	13,90	14	7	13	14	48	193	0
Sin Especificar	-	244	-	3	4	5	18	30	214	0

¹ Tasa por 100.000 habitantes.

Nota: La información presentada en el informe estadístico se obtuvo del procesamiento de los datos descargados del SNVS 2.0 del Sistema Integrado de Información Sanitaria Argentino (SISA) el **06 de febrero de 2022**.

Fuente: Instituto Nacional de Enfermedades Respiratorias (INER) "Emilio Coni", con base en los datos de los Programas de Control de la Tuberculosis de las 24 Jurisdicciones del país. Ministerio de Salud, Argentina, febrero de 2022.

Tabla 4: Avance de los resultados del tratamiento de la tuberculosis, todas las formas, por jurisdicción de notificación. República Argentina, 2020

Jurisdicción de Residencia	Total de casos	Número de casos según estado del tratamiento		Curado	Tratamiento completo	Pérdida de seguimiento	Fallecido	Fracaso	En tratamiento	Traslado	Casos con resultado del tratamiento ³	Porcentaje de evaluación
		No Informado ¹	Informado ²									
Argentina	10968	1738	8990	1056	4474	1221	739	16	1484	240	7506	68,44
Buenos Aires	4860	1351	3341	143	1658	479	173	7	881	168	2460	50,62
C. A. B. A.	2455	244	2165	444	895	314	145	5	362	46	1803	73,44
Catamarca	33	0	33	0	27	1	5	0	0	0	33	100,00
Chaco	324	39	285	65	99	17	18	1	85	0	200	61,73
Chubut	84	1	82	32	39	2	7	0	2	1	80	95,24
Córdoba	337	0	336	12	237	33	53	0	1	1	335	99,41
Corrientes	199	18	180	3	122	20	11	0	24	1	156	78,39
Entre Ríos	150	1	149	11	105	12	15	0	6	0	143	95,33
Formosa	194	1	190	17	96	70	7	0	0	3	190	97,94
Jujuy	265	12	253	72	120	6	41	0	14	0	239	90,19
La Pampa	41	0	40	13	23	2	2	0	0	1	40	97,56
La Rioja	7	1	6	0	3	0	1	0	2	0	4	57,14
Mendoza	91	1	87	12	61	2	12	0	0	3	87	95,60
Misiones	231	17	214	56	74	64	12	0	8	0	206	89,18
Neuquén	39	6	33	0	19	1	2	0	11	0	22	56,41
Río Negro	47	0	46	19	11	2	3	0	11	1	35	74,47
Salta	608	1	602	73	363	48	114	1	3	5	599	98,52
San Juan	34	0	33	0	11	6	10	0	6	1	27	79,41
San Luis	37	1	35	11	19	3	0	0	2	1	33	89,19
Santa Cruz	54	0	52	12	27	5	8	0	0	2	52	96,30
Santa Fe	564	3	558	14	387	78	56	1	22	3	536	95,04
Sgo. del Estero	77	1	74	1	41	7	8	1	16	2	58	75,32
Tierra del Fuego	12	5	7	0	6	0	1	0	0	0	7	58,33
Tucumán	217	35	182	46	29	48	31	0	28	0	154	70,97
Sin Especificar	8	0	7	0	2	1	4	0	0	1	7	-

¹Casos sin información sobre el estado del tratamiento: Se desconoce si continúan en tratamiento o tienen algún resultado de tratamiento. ²Casos con información sobre el estado del tratamiento: Es la suma de los casos en tratamiento y los casos con algún resultado de tratamiento (curado, tratamiento completo, pérdida de seguimiento, fallecido y fracaso). ³Casos con resultado del tratamiento: Es la suma de los casos con algún resultado de tratamiento (curado, tratamiento completo, pérdida de seguimiento, fallecido y fracaso).

Tabla 5: Avance de los resultados del tratamiento de la tuberculosis, todas las formas, por jurisdicción de residencia. República Argentina, 2020

Jurisdicción de Residencia	Total de casos	Número de casos según estado del tratamiento		Curado	Tratamiento completo	Pérdida de seguimiento	Fallecido	Fracaso	En tratamiento	Traslado	Casos con resultado del tratamiento ³	Porcentaje de evaluación
		No Informado ¹	Informado ²									
Argentina	10968	1738	8990	1056	4474	1221	739	16	1484	240	7506	68,44
Buenos Aires	5987	1537	4262	337	1955	562	242	11	1155	188	3107	51,90
C. A. B. A.	1205	28	1160	245	562	225	71	1	56	17	1104	91,62
Catamarca	34	0	34	0	28	1	5	0	0	0	34	100,00
Chaco	325	39	286	64	100	17	19	1	85	0	201	61,85
Chubut	82	2	79	31	37	2	7	0	2	1	77	93,90
Córdoba	331	0	330	11	235	33	51	0	0	1	330	99,70
Corrientes	199	19	179	3	119	21	11	0	25	1	154	77,39
Entre Ríos	157	1	155	12	105	15	17	0	6	1	149	94,90
Formosa	197	2	192	17	98	70	7	0	0	3	192	97,46
Jujuy	264	11	253	71	118	6	41	0	17	0	236	89,39
La Pampa	40	0	40	13	22	2	3	0	0	0	40	100,00
La Rioja	8	1	7	0	4	0	1	0	2	0	5	62,50
Mendoza	91	1	87	12	59	3	12	0	1	3	86	94,51
Misiones	231	19	212	55	75	60	12	0	10	0	202	87,45
Neuquén	40	6	33	0	19	1	2	0	11	1	22	55,00
Río Negro	47	0	45	19	10	2	3	0	11	2	34	72,34
Salta	594	1	588	71	352	46	113	1	5	5	583	98,15
San Juan	34	0	33	0	11	6	10	0	6	1	27	79,41
San Luis	38	1	35	12	18	3	0	0	2	2	33	86,84
Santa Cruz	54	0	52	13	27	4	8	0	0	2	52	96,30
Santa Fe	559	3	552	14	387	75	57	1	18	4	534	95,53
Sgo. del Estero	83	2	79	1	45	7	8	1	17	2	62	74,70
Tierra del Fuego	14	6	8	0	7	0	1	0	0	0	8	57,14
Tucumán	216	35	181	45	30	48	30	0	28	0	153	70,83
Sin Especificar	138	24	108	10	51	12	8	0	27	6	81	-

¹Casos sin información sobre el estado del tratamiento: Se desconoce si continúan en tratamiento o tienen algún resultado de tratamiento. ² Casos con información sobre el estado del tratamiento: Es la suma de los casos en tratamiento y los casos con algún resultado de tratamiento (curado, tratamiento completo, pérdida de seguimiento, fallecido y fracaso). ³ Casos con resultado del tratamiento: Es la suma de los casos con algún resultado de tratamiento (curado, tratamiento completo, pérdida de seguimiento, fallecido y fracaso).

Evaluación del tratamiento de la TB por jurisdicción de residencia, Argentina, 2020

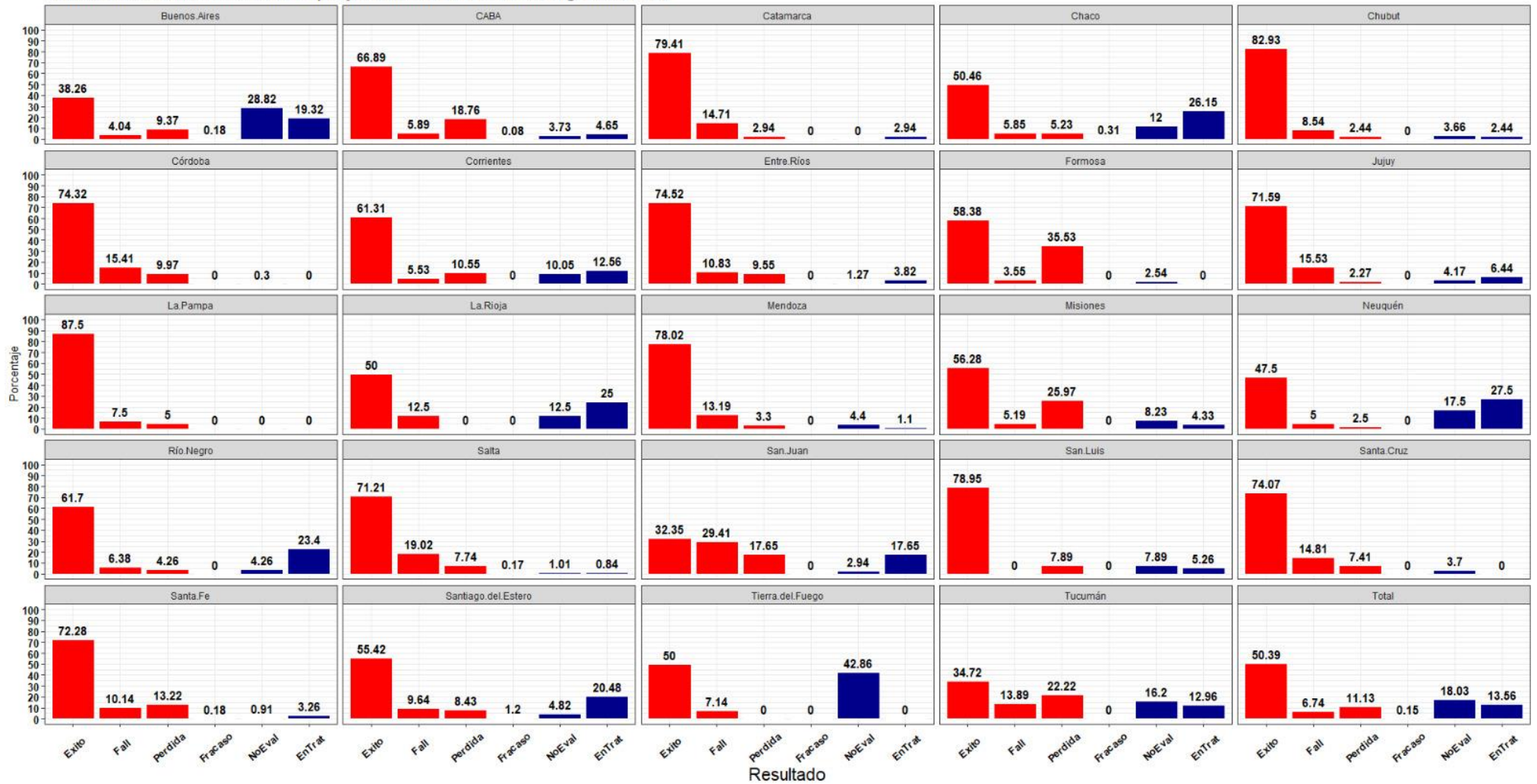



Tabla 6: Avance de los resultados del tratamiento de la tuberculosis, todas las formas, por jurisdicción de notificación. República Argentina, 2021

Jurisdicción de Residencia	Total de casos	Número de casos según estado del tratamiento		Curado	Tratamiento completo	Pérdida de seguimiento	Fallecido	Fracaso	En tratamiento	Traslado	Casos con resultado del tratamiento ³	Porcentaje de evaluación
		No Informado ¹	Informado ²									
Argentina	12568	2333	9998	974	4218	985	764	21	3036	237	6962	55,39
Buenos Aires	5488	1732	3596	70	1655	499	180	6	1186	160	2410	43,91
C. A. B. A.	2838	360	2440	437	812	229	156	8	798	38	1642	57,86
Catamarca	25	0	24	0	16	1	5	2	0	1	24	96,00
Chaco	434	46	386	42	72	10	44	1	217	2	169	38,94
Chubut	104	7	95	9	64	0	16	1	5	2	90	86,54
Córdoba	410	0	404	33	270	37	47	0	17	6	387	94,39
Corrientes	246	23	223	0	2	0	4	0	217	0	6	2,44
Entre Ríos	163	3	158	19	59	13	14	0	53	2	105	64,42
Formosa	187	1	185	20	132	16	15	0	2	1	183	97,86
Jujuy	328	21	301	82	137	1	39	0	42	6	259	78,96
La Pampa	32	0	30	14	12	2	2	0	0	2	30	93,75
La Rioja	33	19	14	0	0	0	1	0	13	0	1	3,03
Mendoza	135	9	121	13	83	2	14	0	9	5	112	82,96
Misiones	254	60	193	35	33	22	11	0	92	1	101	39,76
Neuquén	27	0	27	0	18	0	3	0	6	0	21	77,78
Río Negro	91	1	90	10	38	2	16	1	23	0	67	73,63
Salta	714	0	711	118	372	60	107	1	53	3	658	92,16
San Juan	64	4	60	0	1	0	11	0	48	0	12	18,75
San Luis	34	3	31	9	11	1	3	0	7	0	24	70,59
Santa Cruz	42	0	41	20	13	2	5	0	1	1	40	95,24
Santa Fe	592	14	574	5	291	42	44	0	192	4	382	64,53
Sgo. del Estero	86	1	84	4	55	8	11	0	6	1	78	90,70
Tierra del Fuego	19	0	17	2	13	0	1	0	1	2	16	84,21
Tucumán	222	29	193	32	59	38	15	1	48	0	145	65,32

¹Casos sin información sobre el estado del tratamiento: Se desconoce si continúan en tratamiento o tienen algún resultado de tratamiento. ² Casos con información sobre el estado del tratamiento: Es la suma de los casos en tratamiento y los casos con algún resultado de tratamiento (curado, tratamiento completo, pérdida de seguimiento, fallecido y fracaso). ³ Casos con resultado del tratamiento: Es la suma de los casos con algún resultado de tratamiento (curado, tratamiento completo, pérdida de seguimiento, fallecido y fracaso).

Tabla 7: Avance de los resultados del tratamiento de la tuberculosis, todas las formas, por jurisdicción de residencia. República Argentina, 2021

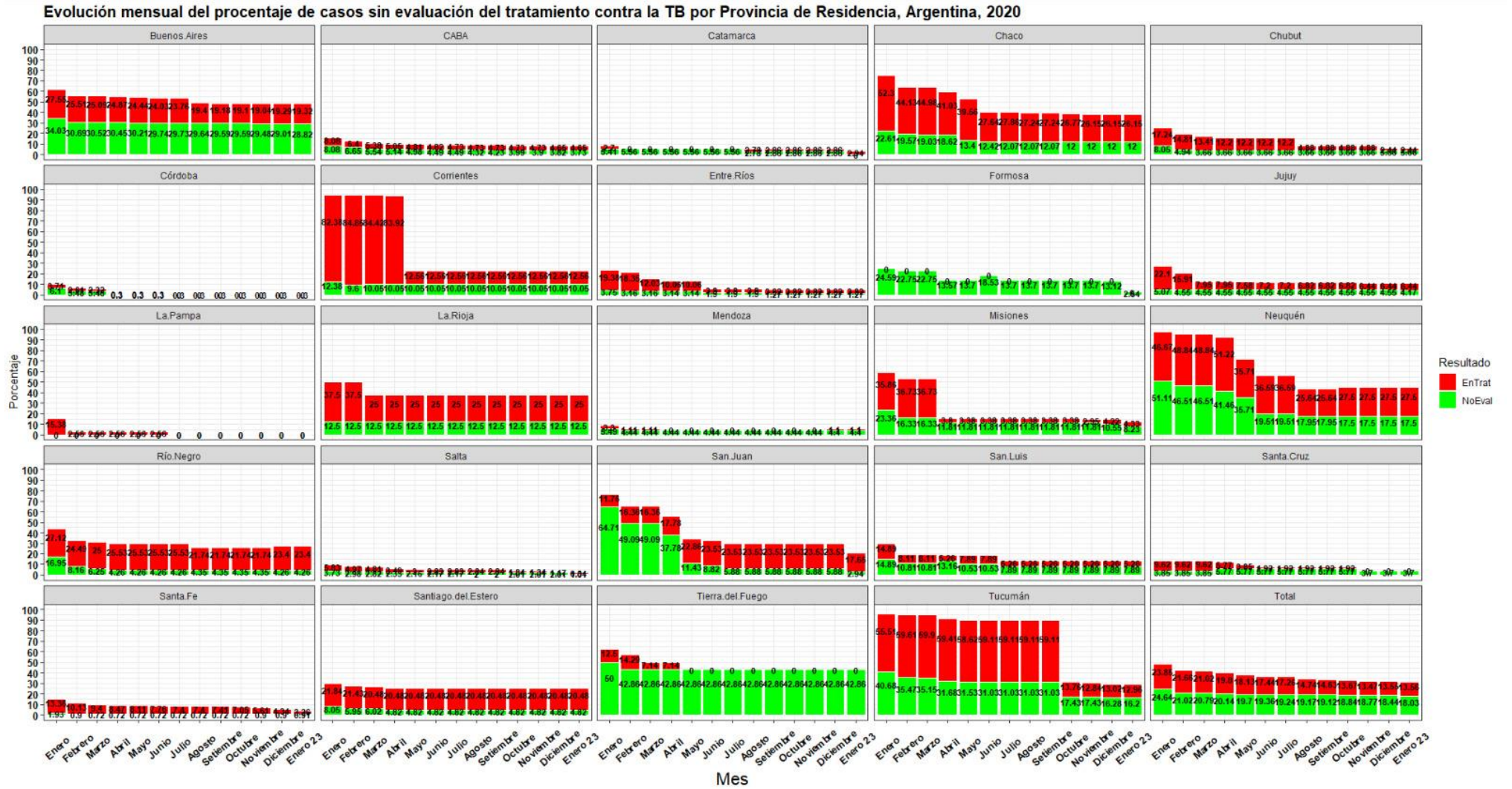
Jurisdicción de Residencia	Total de casos	Número de casos según estado del tratamiento		Curado	Tratamiento completo	Pérdida de seguimiento	Fallecido	Fracaso	En tratamiento	Traslado	Casos con resultado del tratamiento ³	Porcentaje de evaluación
		No Informado ¹	Informado ²									
Argentina	12568	2333	9998	974	4218	985	764	21	3036	237	6962	55,39
Buenos Aires	7028	1999	4856	320	1993	567	235	12	1729	173	3127	44,49
C. A. B. A.	1226	66	1139	185	447	161	95	3	248	21	891	72,68
Catamarca	26	0	25	0	16	1	5	2	1	1	24	92,31
Chaco	451	48	397	42	75	10	44	1	225	6	172	38,14
Chubut	105	8	95	9	61	1	17	1	6	2	89	84,76
Córdoba	405	0	399	32	269	35	46	0	17	6	382	94,32
Corrientes	246	24	222	2	5	0	4	0	211	0	11	4,47
Entre Ríos	167	5	161	19	59	13	15	0	55	1	106	63,47
Formosa	198	2	195	20	140	16	16	0	3	1	192	96,97
Jujuy	329	22	302	82	136	1	39	0	44	5	258	78,42
La Pampa	33	0	32	15	12	2	3	0	0	1	32	96,97
La Rioja	32	20	12	0	0	0	1	0	11	0	1	3,13
Mendoza	134	10	119	13	80	2	14	0	10	5	109	81,34
Misiones	254	59	194	33	34	22	11	0	94	1	100	39,37
Neuquén	28	0	28	0	18	0	4	0	6	0	22	78,57
Río Negro	93	1	92	10	42	1	16	0	23	0	69	74,19
Salta	709	0	705	120	366	60	105	1	53	4	652	91,96
San Juan	67	5	61	0	1	0	11	0	49	1	12	17,91
San Luis	35	3	32	9	11	2	3	0	7	0	25	71,43
Santa Cruz	43	0	42	20	14	2	5	0	1	1	41	95,35
Santa Fe	573	16	557	6	287	39	43	0	182	0	375	65,45
Sgo. del Estero	91	1	89	4	57	9	13	0	6	1	83	91,21
Tierra del Fuego	19	0	17	2	13	0	1	0	1	2	16	84,21
Tucumán	219	28	190	29	59	38	16	1	47	1	143	65,30
Sin Especificar	57	16	37	2	23	3	2	0	7	4	30	-

¹Casos sin información sobre el estado del tratamiento: Se desconoce si continúan en tratamiento o tienen algún resultado de tratamiento. ² Casos con información sobre el estado del tratamiento: Es la suma de los casos en tratamiento y los casos con algún resultado de tratamiento (curado, tratamiento completo, pérdida de seguimiento, fallecido y fracaso). ³ Casos con resultado del tratamiento: Es la suma de los casos con algún resultado de tratamiento (curado, tratamiento completo, pérdida de seguimiento, fallecido y fracaso).

Evaluación del tratamiento de la TB por Provincia de Residencia, Argentina, 2021

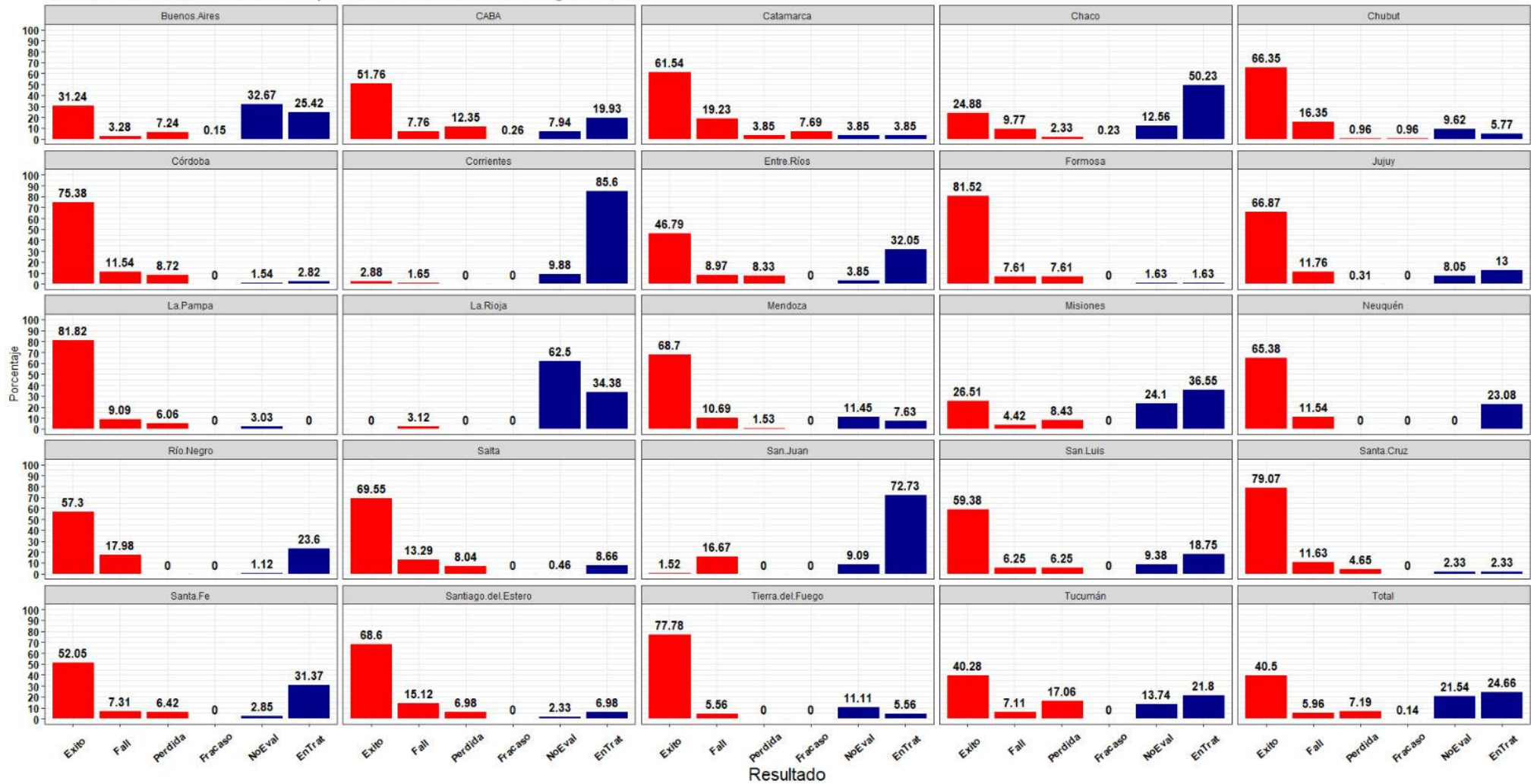

Evolución mensual del porcentaje de casos sin evaluación del tratamiento contra la TB por Provincia de Residencia, Argentina, 2021



Tabla 8: Avance de los resultados del tratamiento de la tuberculosis, todas las formas, por jurisdicción de notificación. República Argentina, 2022

Jurisdicción de Residencia	Total de casos	Número de casos según estado del tratamiento		Curado	Tratamiento completo	Pérdida de seguimiento	Fallecido	Fracaso	En tratamiento	Traslado	Casos con resultado del tratamiento ³	Porcentaje de evaluación
		No Informado ¹	Informado ²									
Argentina	15460	4862	10374	363	1297	351	615	10	7738	224	2636	17,05
Buenos Aires	6761	2915	3697	29	525	161	145	3	2834	149	863	12,76
C. A. B. A.	3382	994	2341	169	297	86	115	5	1669	47	672	19,87
Catamarca	27	2	25	0	12	1	5	0	7	0	18	66,67
Chaco	630	184	446	9	18	0	28	0	391	0	55	8,73
Chubut	107	16	89	2	11	0	7	0	69	2	20	18,69
Córdoba	463	16	439	10	87	32	43	0	267	8	172	37,15
Corrientes	235	41	194	0	1	2	6	0	185	0	9	3,83
Entre Ríos	220	21	199	9	27	5	12	0	146	0	53	24,09
Formosa	222	10	212	12	71	7	11	0	111	0	101	45,50
Jujuy	739	310	429	42	34	2	34	0	317	0	112	15,16
La Pampa	30	0	28	4	10	0	1	0	13	2	15	50,00
La Rioja	19	1	18	0	1	0	0	0	17	0	1	5,26
Mendoza	159	46	110	5	20	2	6	0	77	3	33	20,75
Misiones	218	6	211	12	4	1	11	0	183	1	28	12,84
Neuquén	64	3	61	2	4	1	6	0	48	0	13	20,31
Río Negro	73	1	72	2	1	0	8	0	61	0	11	15,07
Salta	836	83	744	26	98	30	107	0	483	9	261	31,22
San Juan	95	38	57	0	0	0	11	0	46	0	11	11,58
San Luis	53	35	18	2	2	0	1	0	13	0	5	9,43
Santa Cruz	54	2	52	3	2	2	4	0	41	0	11	20,37
Santa Fe	728	43	682	1	34	7	22	0	618	3	64	8,79
Sgo. del Estero	78	4	74	3	20	6	12	0	33	0	41	52,56
Tierra del Fuego	20	4	16	1	1	0	0	0	14	0	2	10,00
Tucumán	247	87	160	20	17	6	20	2	95	0	65	26,32

¹Casos sin información sobre el estado del tratamiento: Se desconoce si continúan en tratamiento o tienen algún resultado de tratamiento. ² Casos con información sobre el estado del tratamiento: Es la suma de los casos en tratamiento y los casos con algún resultado de tratamiento (curado, tratamiento completo, pérdida de seguimiento, fallecido y fracaso). ³ Casos con resultado del tratamiento: Es la suma de los casos con algún resultado de tratamiento (curado, tratamiento completo, pérdida de seguimiento, fallecido y fracaso).

Tabla 9: Avance de los resultados del tratamiento de la tuberculosis, todas las formas, por jurisdicción de residencia. República Argentina, 2022

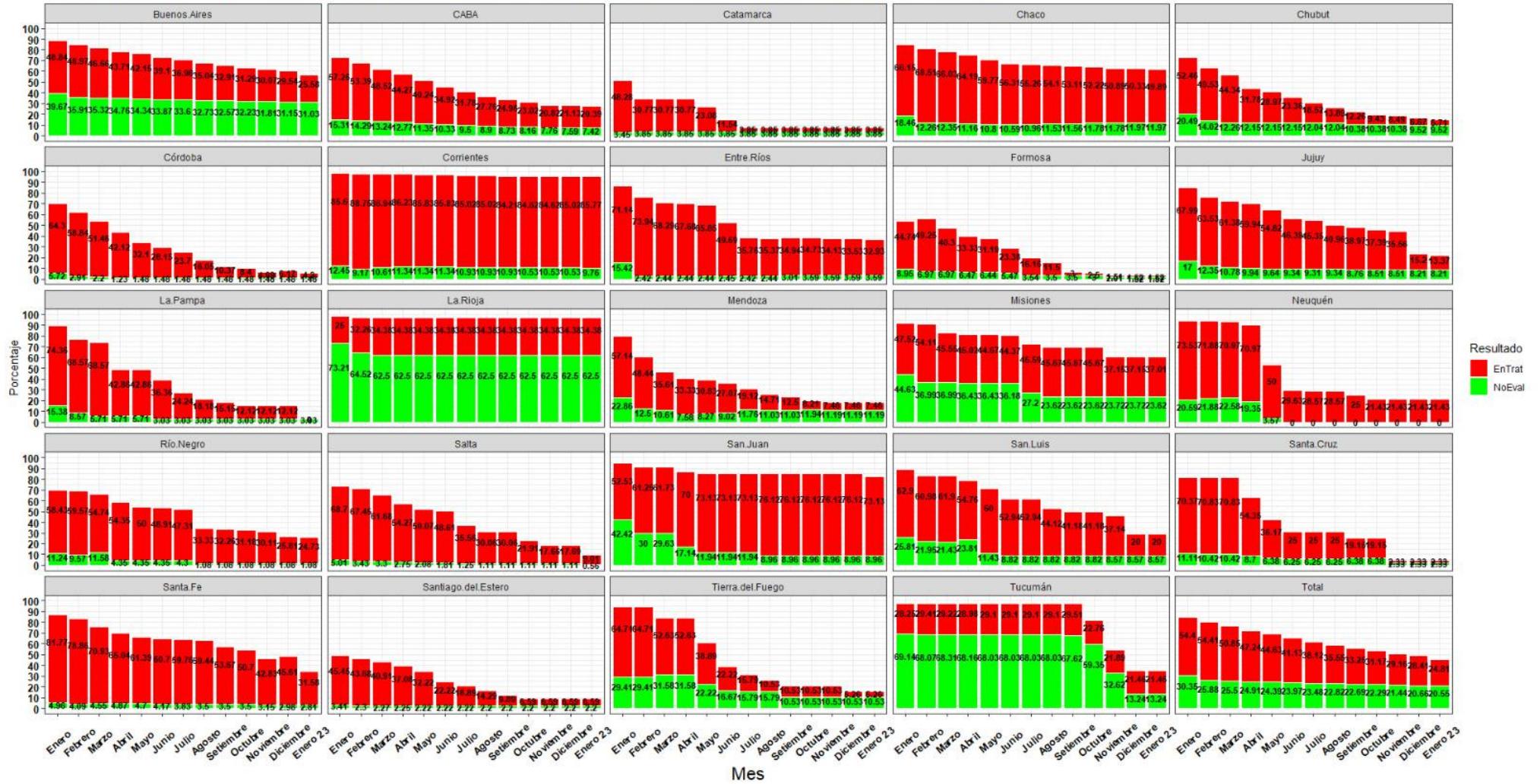
Jurisdicción de Residencia	Total de casos	Número de casos según estado del tratamiento		Curado	Tratamiento completo	Pérdida de seguimiento	Fallecido	Fracaso	En tratamiento	Traslado	Casos con resultado del tratamiento ³	Porcentaje de evaluación
		No Informado ¹	Informado ²									
Argentina	15460	4862	10374	363	1297	351	615	10	7738	224	2636	17,05
Buenos Aires	8319	3319	3697	108	639	178	185	8	3708	174	1118	13,44
C. A. B. A.	1553	492	2341	84	153	61	66	0	680	17	364	23,44
Catamarca	28	2	25	0	11	1	6	1	7	0	19	67,86
Chaco	634	185	446	10	18	0	28	0	392	1	56	8,83
Chubut	108	18	89	2	11	0	7	0	67	3	20	18,52
Córdoba	456	16	439	10	87	32	43	0	262	6	172	37,72
Corrientes	246	47	194	1	1	2	7	0	188	0	11	4,47
Entre Ríos	224	21	199	9	27	5	12	0	149	1	53	23,66
Formosa	233	14	212	12	72	8	11	0	113	3	103	44,21
Jujuy	747	312	429	43	34	2	35	0	320	1	114	15,26
La Pampa	28	0	28	4	10	0	1	0	12	1	15	53,57
La Rioja	20	1	18	0	2	0	0	0	16	1	2	10,00
Mendoza	151	45	110	5	19	1	6	0	72	3	31	20,53
Misiones	216	10	211	12	4	1	11	0	177	1	28	12,96
Neuquén	61	3	61	2	5	1	6	0	44	0	14	22,95
Río Negro	76	1	72	2	1	0	8	0	64	0	11	14,47
Salta	839	88	744	26	99	30	104	0	487	5	259	30,87
San Juan	96	37	57	0	0	0	12	0	47	0	12	12,50
San Luis	52	33	18	2	2	1	1	0	12	1	6	11,54
Santa Cruz	57	2	52	3	2	2	4	0	44	0	11	19,30
Santa Fe	721	41	682	2	33	8	23	0	612	2	66	9,15
Sgo. del Estero	88	10	74	3	20	7	12	0	36	0	42	47,73
Tierra del Fuego	22	4	16	1	1	0	0	0	16	0	2	9,09
Tucumán	241	86	160	19	16	5	19	1	95	0	60	24,90
Sin Especificar	244	75	0	3	30	6	8	0	118	4	47	-

¹Casos sin información sobre el estado del tratamiento: Se desconoce si continúan en tratamiento o tienen algún resultado de tratamiento. ² Casos con información sobre el estado del tratamiento: Es la suma de los casos en tratamiento y los casos con algún resultado de tratamiento (curado, tratamiento completo, pérdida de seguimiento, fallecido y fracaso). ³ Casos con resultado del tratamiento: Es la suma de los casos con algún resultado de tratamiento (curado, tratamiento completo, pérdida de seguimiento, fallecido y fracaso).