

G.P.S.

S 35° 34' 46"
W 57° 58' 57"

SUPERFICIE DE ESTACION:
De Km 116+210.00 a Km 117+008.90 85.553,64 m²

SUP. CONCESIONADA A SOFSE LINEA ROCA : 85.553,64 m²

ESCALA: 1:1000

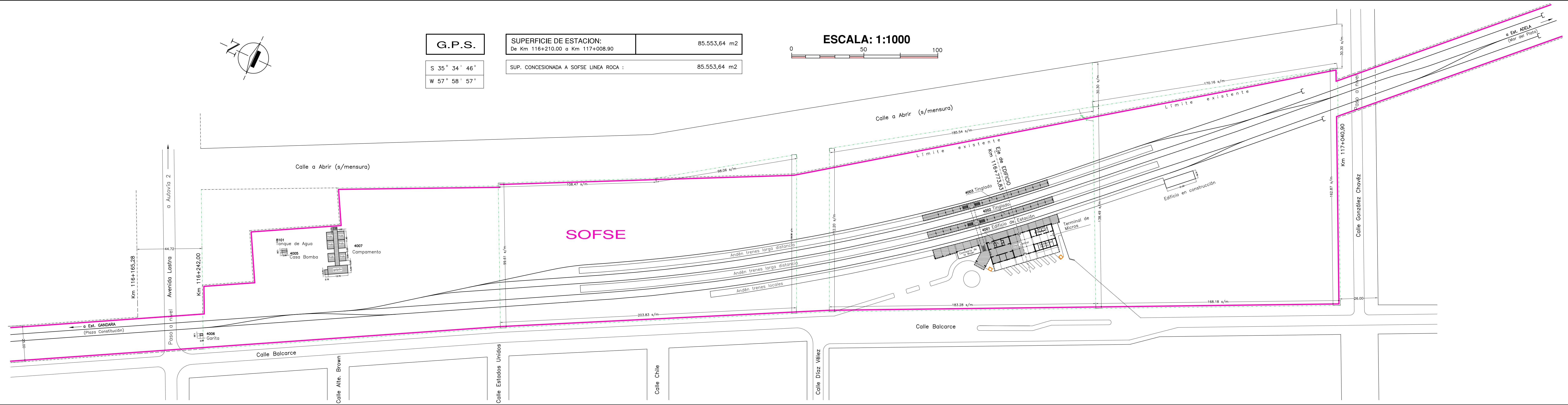

	ESTACION CHACOMUS NUEVA	
	LÍMITE FÍSICO DE LA CONCESION	
REFERENCIA: AREA OPERATIVA SOFSE LINEA ROCA EDIFICIOS	FECHA: 01/11/2017	RAMAL: R1(A)
LÍMITE TÍTULO LÍMITE TÍTULO CON TÍTULO SIN TÍTULO	SECTOR: 30501	Nº DE ESTACIÓN: 3860
NOTA: Las magnitudes gráficas y escritas se encuentran sujetas a estudio, análisis y modificaciones posteriores.	Nº DE IDENTIFICACION: 3678397	Nº DE ESTACIÓN: 3860
FIRMAS	RELEVO: E. Giménez	Nº DE IDENTIFICACION: 3678397
	DIBUJO: DEMARCO / GIMENEZ	Nº DE PLANO: 3860



República Argentina - Poder Ejecutivo Nacional
2018 - Año del Centenario de la Reforma Universitaria

Hoja Adicional de Firmas
Informe gráfico

Número:

Referencia: EX-2018-14403046-APN-GEAF#ADIFSE - PLANO ESTACIÓN CHASCOMÚS NUEVA

El documento fue importado por el sistema GEDO con un total de 1 pagina/s.