

# Autoridad de Cuenca Matanza Riachuelo

## Presidencia

## Dirección de Secretaría de Presidencia

## Consejo Directivo

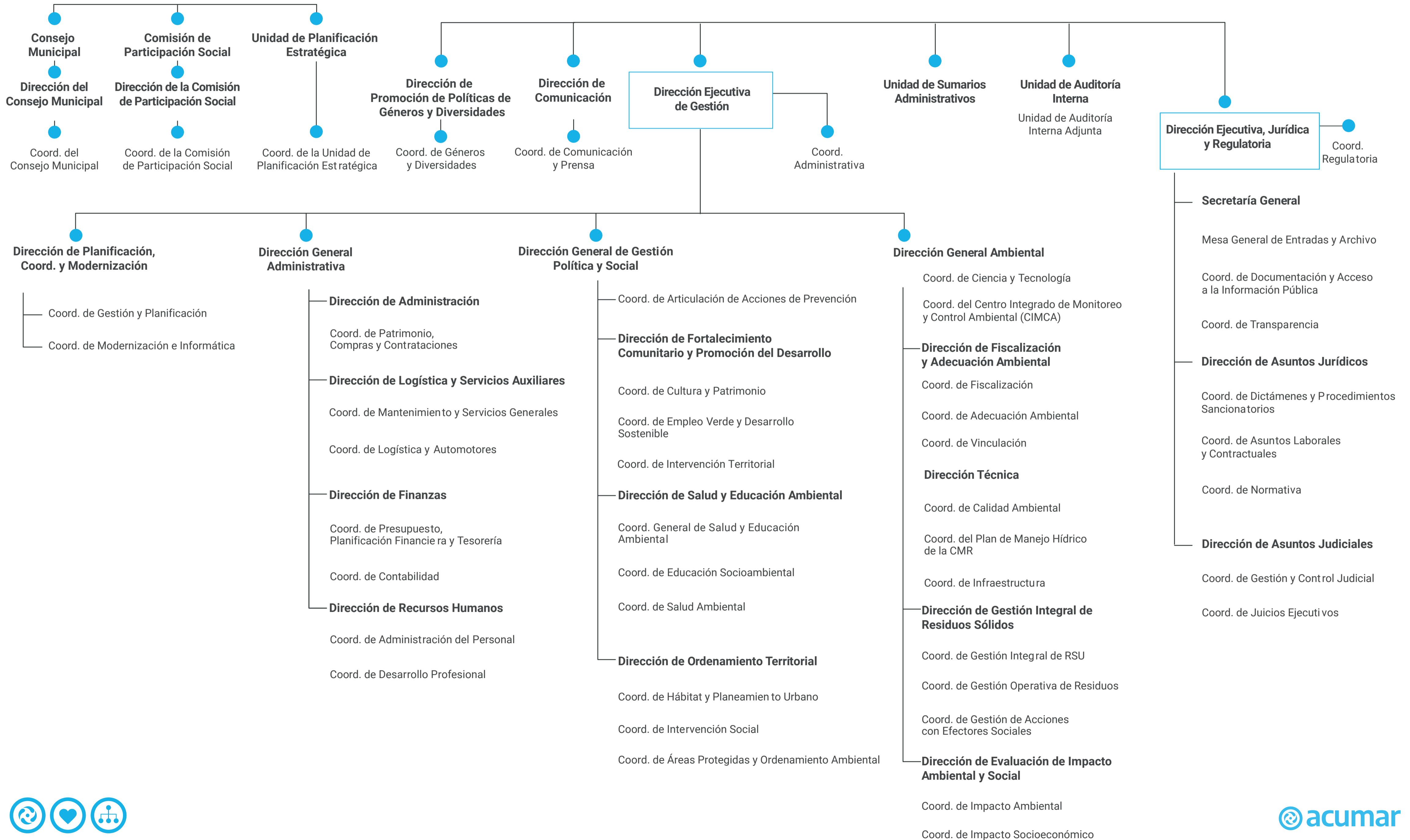



República Argentina - Poder Ejecutivo Nacional  
2021 - Año de Homenaje al Premio Nobel de Medicina Dr. César Milstein

**Hoja Adicional de Firmas**  
**Anexo**

**Número:**

**Referencia:** Anexo A

---

El documento fue importado por el sistema GEDO con un total de 1 pagina/s.