

DIRECCIÓN  
GENERAL DE LOS  
REC. DE LA SEG.  
SOCIAL

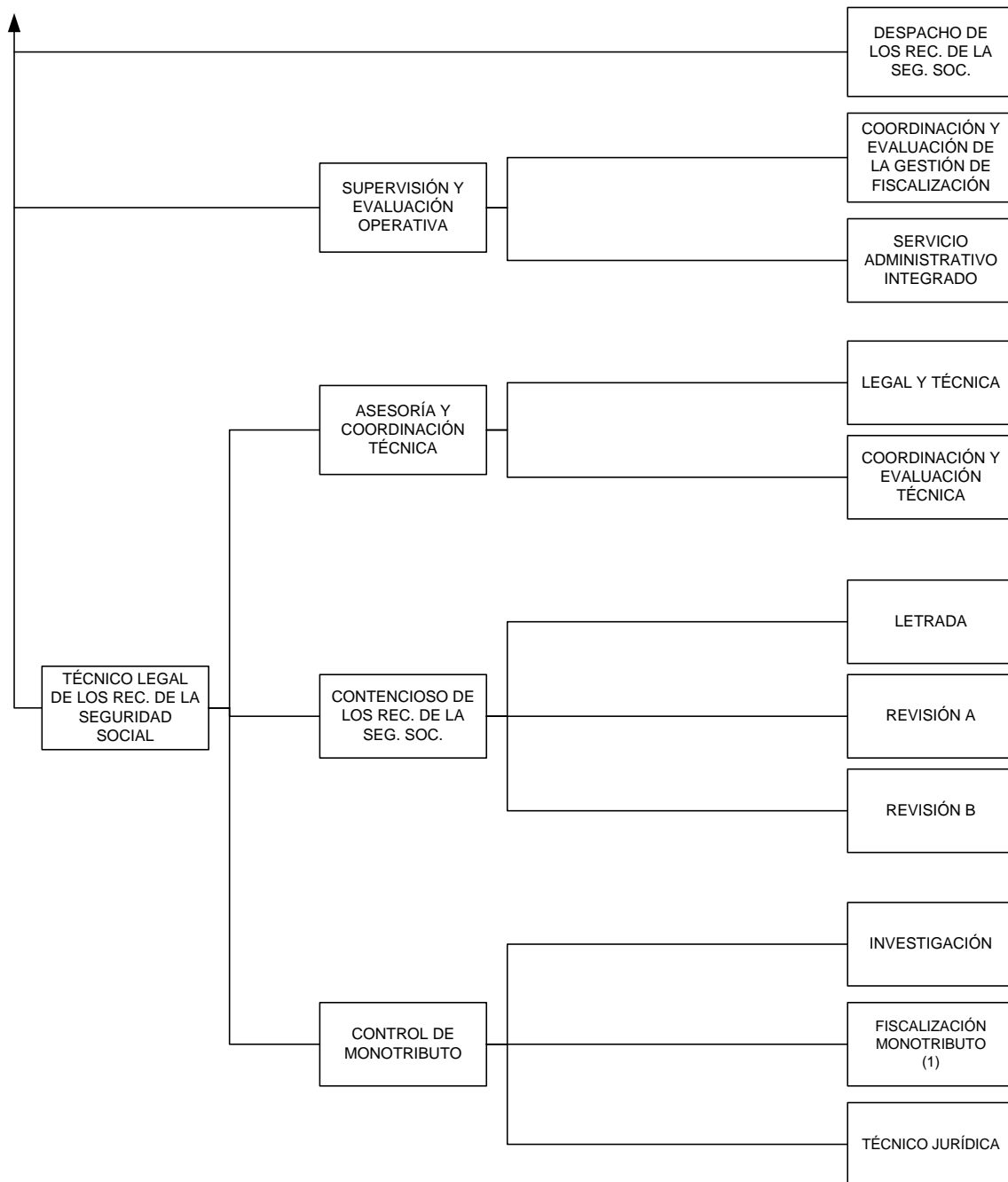

SUBDIRECCIÓN GENERAL	DIRECCIÓN	DEPARTAMENTO	DIVISIÓN
----------------------	-----------	--------------	----------

(1) CORRESPONDE A 4 UNIDADES IGUALES SEGÚN ACCIÓN Y TAREAS, DENOMINADAS:  
DIVISIÓN FISCALIZACIÓN MONOTRIBUTO NROS. "1", "2", "3" Y "4"



Administración Federal de Ingresos Públicos  
"2018 - AÑO DEL CENTENARIO DE LA REFORMA UNIVERSITARIA"

**Hoja Adicional de Firmas**  
**Anexo**

**Número:**

**Referencia:** ADMINISTRACIÓN FEDERAL DE INGRESOS PÚBLICOS. Estructura organizativa. Su adecuación. Disposición N° 218/16 (AFIP). Su modificación. Anexo A46

---

El documento fue importado por el sistema GEDO con un total de 1 pagina/s.